ROLLO

895

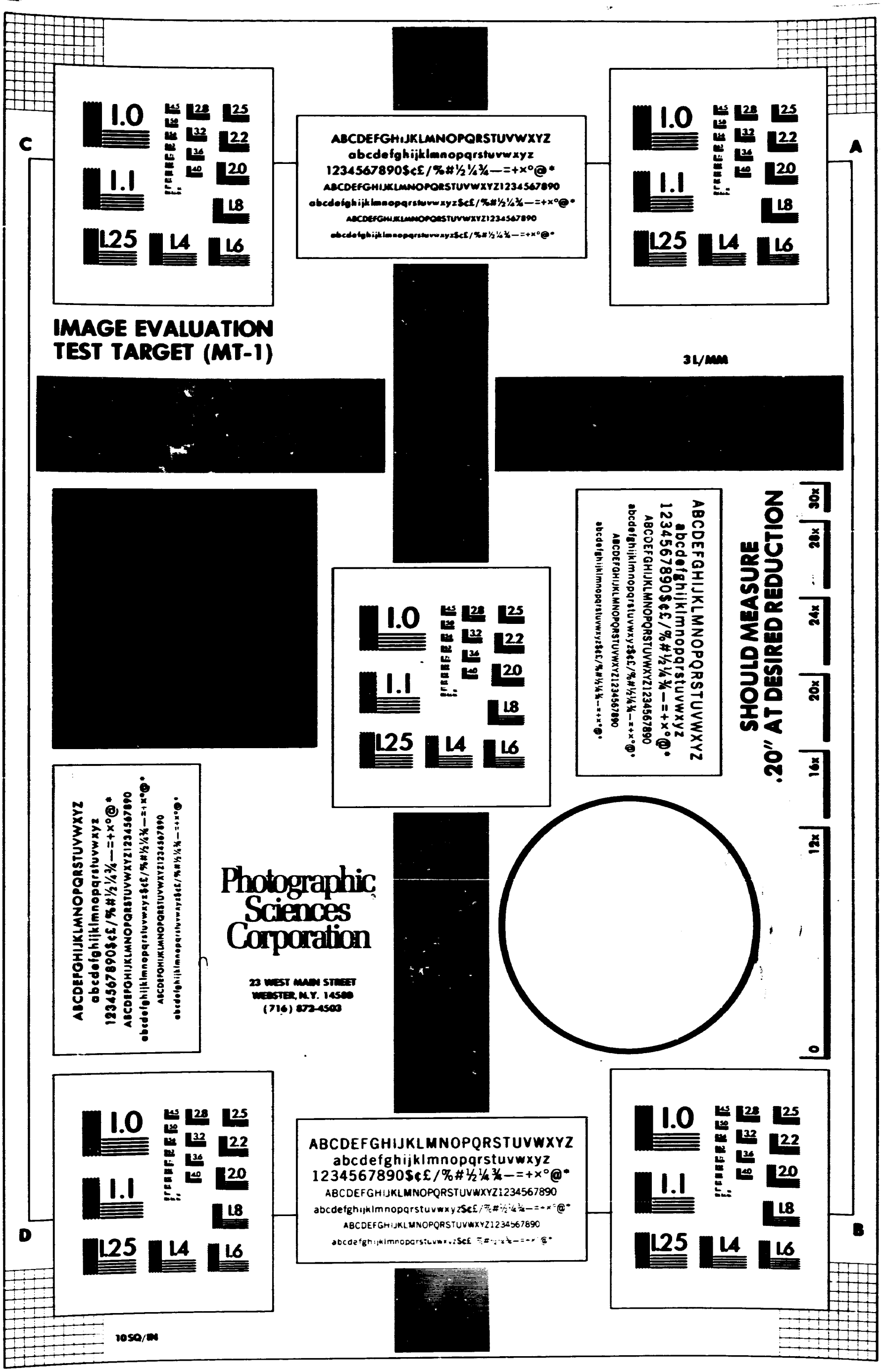

C
A
D
B
ABCDEFGHIJKLMNOPQRSTUVWXYZ
abcdefghijklmnopqrstuvwxyz
1234567890$¢£/%#½¼¾—=+×°@*
ABCDEFGHIJKLMNOPQRSTUVWXYZ1234567890
abcdefghijklmnopqrstuvwxyz$¢£/%#½¼¾—=+×°@*
ABCDEFGHIJKLMNOPQRSTUVWXYZ1234567890
abcdefghijklmnopqrstuvwxyz$¢£/%#½¼¾—=+×°@*
IMAGE EVALUATION
TEST TARGET (MT-1)
3L/MM
SHOULD MEASURE
.20" AT DESIRED REDUCTION
30x
28x
24x
20x
16x
12x
0
Photographic
Sciences
Corporation
23 WEST MAIN STREET
WEBSTER, N.Y. 14580
(716) 872-4503
10SQ/IN

MINISTERIO DE DEFENSA NACIONAL

DIRECCION GENERAL DE INFORMACION DE DEFENSA

A. G. I. I.

DIV. MICROFILMACION

ROLLO N° 895

(BC)

ACTA DE APERTURA DE MICROFILMACION:

LUGAR DE LA MICROFILMACION (ORGANISMO): DIRECCION GENERAL DE INFORMACION DE DEFENSA.-

FECHA DE INICIACION DE LA MICROFILMACION: 25 de julio de 1989.-

DENOMINACION DE LA DOCUMENTACION: DOCUMENTACION DEL ES.MA.CO. R.E.2815/87 DEL DPTO. I DE LA D.G.I.D..-

IDENTIFICACION DEL PRIMER ORIGINAL MICROFILMADO: Fs. 51459 -Pedido de Informes N°190/984 del C-2 ES.MA.CO..-

OPERARIO/S: Cbo.2da. C. Blanco.-

REDUCCION DE IMAGEN: 29 X

SISTEMA EMPLEADO: STANDARD

ROLLO SIMULTANEO: NO

DESCARTE: ////////////////////////////////

PREPARACION DOCUMENTAL: Sdo.1ra. M. Cosentino, Sdo.1ra. S. López.-

CONTROL: Cbo.1ra.E. Silva y Cbo.1ra.J. Walter.-

VISTO: Una vez comprobadas las características que contiene el primer documento en la apertura del acta, se procede a la iniciación de la microfilmación firmando para su constancia el funcionario responsable y la Dirección de la Oficina.-

El Encargado de la División Microfilmación

S.O.M.

Juan Carlos Martínez

MINISTERIO DE DEFENSA NACIONAL - DIRECCION GENERAL DE INFORMACION DE DEFENSA - A.G.I.I. - Recibida D. del Uruguay

El Jefe del AGII DE LA D.G.I.D.

Tte. Cnel.

Pedro Barneix

DOCUMENTACION

DEL ES.MA.CO

RE. 2815/87

MINISTERIO DE DEFENSA NACIONAL
Dirección General de Información de Defensa
DEPARTAMENTO I
Fecha de Entrada 11/01/87
Pasa a
Nº. de Orden 8702815

8702815

RESERVADO

PEDIDO DE INFORME N° 190/984

PROCEDENCIA: DEPTO. C – 2 / ES.MA.CO.-

PRIORIDAD : N O R M A L

ASUNTO : Se solicitan antecedentes ideológicos de las personas que se mencionan [redacted].-

BORDA MATHURIN; Constantino Roberto

C.I.: 697.015-4

C.C.: B.U.A. 8086

Domicilio: Atanasildo Suárez 126

SID
DII } S/A.-
DPT

DISTRIBUCION: [redacted].
D.I.I.
[redacted].

EMITIDO POR:
EL JEFE DEL DEPTO. C-2/ES.MA.CO.-
CORONEL JORGE LUIS STAUDINGER

FECHA: 23JUL984 HORA: 0800
E.M.COORD../DEPTO.C-2.-
N.N.

D. I. I.
ENTRADA
FECHA: 24 JUL. 1984
HORA: 16
N° DE ORDEN: 3985
FIRMA: 4

RESERVADO

51459

POLICIA DE MONTEVIDEO
DIRECCION DE INFORMACION E INTELIGENCIA
DPTO. 3

DIRECCION DE INFORMACION E INTELIGENCIA

DEPARTAMENTO No. 3 (FICHERO)

24-7-984

SIN ANOTACIONES. Vuelva a [illegible] de procedencia

ES. MA. CO.

SIN ANOTACIONES

EL JEFE DEL DPTO. 3

Carlos M. de los Santos Carnelli
COMISARIO

51460

RESERVADO

ASOCIACION OBREROS Y EMPLEADOS DE SINEM S.A.

1) **Orestes PELAYO GOMEZ** ✓ — HD - C/A, ANEXO 1 - C/A, DM - S/A
C.I.: 857.140 - C.C.: BUB 16.652
Domicilio: Arribeños 4557 apto.3

2) **Miguel Angel LEITES** ✓ — DII - C/A, BID - S/A
C.I.: 1.508.278/2

3) **Ana María JEREZ** ✓ — DII - C/A, BID - S/A
C.I.: 1.315.777/7

4) **Edgardo Wilson SUAREZ PEREIRA** — DII - C/A, BID - S/A
C.I.: 1.686.088/2 ✓

5) **Julio César SUAREZ** ✓ — DII - C/A, BID - S/A
C.I.: 1.682.919/3

6) **Fernando PIÑEYRO PEREZ** ✓ — DII - C/A, BID - S/A
C.I.: 1.658.806

7) **Fedmando CARNICELLI** ✓ — DII - C/A, BID - C/A
C.I.: 1.654.293/5

8) **Caril JACKSON** ✓ — DII - C/A, BID - S/A
C.I.: 1.658.805/8

9) **Nelson RODRIGUEZ** ✓ — BID DII F S/A
C.I.: 1.318.106 - C.C.: BAB 12.179
Domicilio: D. Dóminis José Artigas 3195

51461

RECIBIDO

ASOCIACION DE EMPLEADOS DE LABORATORIOS SANDOZ S.A.

1) Roberto Luis ECHEVERRIA BASSO ✓ D11 - C/A SID - S/A
C.I.: 967.733
Fecha de Nacimiento: 9-9-943 Montevideo
Domicilio: Mantua 6862

2) Hilda Esther ABOY SANCHEZ ✓
C.I.: 1.539.323
Fecha de Nacimiento: 8-4-938 Montevideo
Domicilio: Arechavaleta 3805 - Mdeo.

3) Diego Eliseo PEREZ ZABALA ✓
C.I.: 1.148.744/1
Fecha de Nacimiento: 16-10-948 Montevideo
Domicilio: Osorio 1161 - Mdeo.

4) Beatriz Angela Margarita RASPINI SARASOLA ✓
C.I.: 1.229.922
Fecha de Nacimiento: 7-3-954 Montevideo
Domicilio: Dr. Manuel Alba 2746 apto.3 - Mdeo.

SID } S/A
D11 }

5) Roberto Alfonso VILLANUEVA CEPELLINI ✓ D11 - C/A SID - C/A
C.I.: 1.174.419-2
Fecha de Nacimiento: 29-3-954 Montevideo
Domicilio: Pérez Gómez 4478 apto. 103 - Mdeo.

6) Oscar Ernesto GUERRA MUTTIS ✓ D11 - C/A SID - S/A
C.I.: 1.462.961
Fecha de Nacimiento: 7-9-956
Domicilio: Cancelaria 1900 - Mdeo.

7) Alfredo Raúl MEYER DA COSTA ✓ D11 - C/A SID - S/A
C.I.: 1.164.173/4
Fecha de Nacimiento: 30-4-945 - Young Depto. Río Negro
Domicilio: Minuanes 3364 - Mdeo.

8) Hugo FERNANDEZ TABAREZ ✓ SID - ANEXO 1 - C/A D11 - S/A
C.I.: 1.154.133/4
Fecha de Nacimiento: 19-6-951 Montevideo
Domicilio: Luis de la Torre 527 apto. 002

9) Alejandro AMATO CORSINO ✓ D11 SID } S/A
C.I.: 1.709.760/2
Fecha de Nacimiento: 27-12-961 Montevideo
Domicilio: Roque Gómez 3156 - Mdeo.

51462

RESERVADO

18) Arnoldo Radl ALMADA OTERO
C.I.: 853.898
Fecha de Nacimiento: 28-3-939 Montevideo
Domicilio: José Serrería 2679 - Mdeo.-

SID 75/A
D11

RESERVADO

ASOCIACION LABORAL UNION DE TRABAJADORES DE MOLAGUERO S. A. .

1) Pedro Roberto ALMENAREZ VARELA
C.C.: C.B.A. 10078 (Canelones) - C.I.: 35.833
Fecha de Nacimiento: 17-4-950 - Oriental
Domicilio: Magariño Cervantes 228 - Sta. Lucía

2) Lehemiber Adolfo RODRIGUEZ CERDEÑA
C.C.: C.B.B. 1241 - C.I.: 65.395 Canelones
Fecha de Nacimiento: 2-4-953 - Oriental
Domicilio: Magariño Cervantes y Federico Capurro (Sta. Lucía)

3) Susana del Carmen CALVO CALVO
C.C.: C.B.A. 16.106 - C.I.: 36.013 Canelones
Fecha de Nacimiento: 3-5-945 - Oriental
Domicilio: 18 de Julio 594 (Sta. Lucía).-

4) Hubert CLAVIJO PACHECO
C.C.: C.B.A. 16.378 - C.I.: 2.901.975/3
Fecha de Nacimiento: 3-5-945 - Oriental
Domicilio: Federico Capurro 502 (Sta. Lucía)

5) Roberto FALCON FALERO
C.C.: C.B.A. 22.349 - C.I.: 68.292
Fecha de Nacimiento: 12-1-952 - Oriental
Domicilio: Baltazar Brum y Vicente Grucci (Sta. Lucía)

6) Juan José BOELLA DE LEON
C.C.: C.B.A. 22.737 - C.I.: 2.919.413/5
Fecha de Nacimiento: 9-4-956 - Oriental
Domicilio: Benito Nardone S/Nº casi Sarandí (Sta. Lucía)

7) Luis Antonio TAVA ROMERO
C.C.: C.B.A. 23.234 - C.I.: 93.183
Fecha de Nacimiento: 12-10-958 - Oriental
Domicilio: Paraguay 299 (Sta. Lucía).-

8) Duilio Romeo GARCIA PEREZ
C.C.: C.B.A.15.598 - C.I.: 2.861.256/8
Fecha de Nacimiento: 11-12-942 - Oriental
Domicilio: Héctor Miranda 208 (Sta. Lucía)

9) Leonel Eduardo HERNANDEZ COLOMBIO
C.C.: B.D.H. 599 - C.I.: 41.152
Fecha de Nacimiento: 30-5-950 - Oriental
Domicilio: Constitución y Colombes (Sta. Lucía).-

51464

RESERVADO

10) Nelly Beatriz SANCHEZ ITURBIDE
C.C.: C.B.A. 22.463 - C.I.: 2.746.772/8
Fecha de Nacimiento: 24-7-955 - Oriental
Domicilio: Francisco Capurro 474 (Sta. Lucía)

11) Nelda Gregoria CALVO CALVO
C.C.: C.B.A. 13.423 - C.I.: 2.940.202/3
Fecha de Nacimiento: 16-9-944 - Oriental
Domicilio: Néstor Miranda 319 (Sta. Lucía)

12) Alicia Graciela SANCHEZ ITURBIDE
C.C.: C.B.A. 22.462 - C.I.: 147.298
Fecha de Nacimiento: 14-2-958 - Oriental
Domicilio: Capurro 474 (Sta. Lucía)

SID } S/A
DII }

13) Néstor Heber VARELA IRIGOYEN
C.C.: C.B.A. 19.701 - C.I.: 49.118
Fecha de Nacimiento: 13-10-949 - Oriental
Domicilio: Juan Pecoche 562 (Sta. Lucía)

14) Saulo Adalar SUAREZ SEGUI
C.C.: C.B.A. 13.553 - C.I.: 2.628.238/9
Fecha de Nacimiento: 28-2-943 - Oriental
Domicilio: Federico Capurro 399 (Sta. Lucía)

15) Angel Edgardo ROQUERO BERREIRA
C.C.: C.B.A. 18.712 - C.I.: 67.655
Fecha de Nacimiento: 18-2-951 - Oriental
Domicilio: Florida 612 (Sta. Lucía)

16) Juan Francisco GARCIA PEREIRA
C.C.: C.B.A. 8668 - C.I.: 20.156
Fecha de Nacimiento: 13-1-930 - Oriental
Domicilio: Amsterdam 318 (Sta. Lucía)

DII - e/A
SID - S/A

17) Olga Mabel DICILIO ACOSTA
C.C.: C.B.A. 23.496 - C.I.: 149.775
Fecha de Nacimiento: 22-2-956 - Oriental
Domicilio: Magariño Cervantes 228 (Sta. Lucía)

SID
DII } S/A

51465

RESERVADO

ASOCIACION EMPLEADOS BANCO DE LA NACION ARGENTINA

1) Enio Eduardo ROCHA UBAL
C.I.: Nº 2.524.473/8
Domicilio: Bulevard Artigas 1545 apto. 501 - Montevideo
Edad: 26 años - Oriental
Estado Civil: Casado

DII - c/A
SID - s/A

2) Alvaro Alejandro PERCOVICH MELA
C.I.: Nº 1.356.786/9
Domicilio: Dr. Decroly Nº 4864 - Montevideo
Edad: 27 años - Oriental
Estado Civil: Soltero

DII - c/A
SID - s/A

3) Karl Konrad BAUMANN MUÑOZ
C.I.: Nº 879.852/8
Domicilio: Michigan Nº 1524 - Montevideo
Edad: 46 años - Oriental
Estado Civil: Casado

DII - c/A
SID - s/A

4) Héctor Miguel CARO ROS
C.I.: Nº 1.153.673/9
Domicilio: Quebracho Nº 2721 - Montevideo
Edad: 27 años - Oriental
Estado Civil: Soltero

DII - c/A
SID - s/A

5) Ricardo Hugo ROCETTI VITALE
C.I.: Nº 2.883.562/3
Domicilio: Espualitas 4656 - Montevideo
Edad: 32 años - Oriental
Estado Civil: Casado

DII - c/A
SID - s/A

51466

RESERVADO

ASOCIACION LABORAL HOSPITAL BRITANICO

1) Alicia ESCALANTE SOSA
C.I.: 1.904.381 - Domicilio: Maldonado 1686 apto. 11 DH - c/A SID - S/A

2) Mario LEMBO
C.I.: 1.154.853/6 - Domicilio: Ruta 8 Km.26 Solar 11 Manzana C DH - c/A SID - S/A

3) Emilio SANDOBAL
C.I.: 1.409.870 - Domicilio: Bérgamo 3787 DH - c/A SID - c/A

4) Julio CABRERA
C.I.: 1.497.955/2 - Domicilio: Larravide 2316 DH - c/A SID - S/A

5) Celestino GODOY
C.I.: 690.198 - Domicilio: Santo Tomé 5183 DH - c/A SID - c/A

6) Olga ZEBALLOS DE MORO
C.I.: 1.063.277 - Domicilio: Bahía Blanca 2459

7) Marta GRANERO
C.I.: 1.636.814 - Domicilio: Zapicán 3133 A

8) Víctor Hugo PONS
C.I. 1.091.284 - Domicilio: Nicaragua 1791

9) José Miguel MORA
C.I.: 1.990.273 - Domicilio: León Pérez 3231 apto. 2

SID DH } S/A

10) Carlos VIGNONE
C.I.: 1.147.781/8 - Domicilio : 26 de Marzo 1214 apto. 401 DH - c/A SID - c/A

11) Jorgelina DIAZ de SANDES
C.I.: 941.334 - Domicilio: República Dominicana 2959. SID DH } S/A

12) Juan A. ROSETTI
C.I.: 888.569/8 - Domicilio: Joaquín Núñez 3008 apto. 2 DH - c/A SID - c/A

13) Brocalia ACERBIS
C.I.: - Domicilio: Morales 2634 apto. 1 SID DH S/A

43

51467

RESERVADO

ASOCIACION: CENTRO UNION OBREROS PAPELEROS Y CELULOSA JUAN LACAZE

1) Walter Radl DOTTI PEREZ — SID - DN } S/A
C.I.: 48.543 - Domicilio: Gianini Apto. 5

2) Omar DIAZ LAPIZAGA — DN - e/A, SID - S/A
C.I.: 58.547 - Domicilio: Covint.7

3) Walter SILVA CEPEDA — SID DN } S/A
C.I.: 2.599.708 - Domicilio: José E. Rodó 299

4) Mauricio CHEVALIER — SID DN } S/A
C.I.: 1.532.324 - Domicilio: Rimac 717

5) José CLAVELL LUEIRO — DN - e/A, SID - S/A
C.I.: 3.158.915/2 - Domicilio: Yí 558

6) Juan Ramón COLLAZO
C.I.: 41.683 - Domicilio: Cataluña 339

7) Enrique HUNTER ALCAIRE
C.I.: 1.655.846/3 - Domicilio: Covint.7

8) Eugenio PIEDRA CURBELO
C.I.: 1.357.413/3 - Domicilio: Ellauri 8241

SID DN } S/A

51468

RESCINDIDO

ASOCIACION LABORAL OBREROS Y EMPLEADOS INDUSTRIA ALASKA URUGUAYA S.A.

1) Ricardo Angel OTERO SANABRIA ✓ — DII - c/A, SID - S/A
C.I.: 1.326.748 - C.C.: BTB 19.698
Domicilio: Avda. 30 mts. 2169

2) Miguel Angel PINTADO SANTA CRUZ ✓ — SID, DII } S/A
C.I.: 586.596/6 - C.C.: BOB 10.259
Domicilio: Turquía 3477

3) Luis Angel MENDEZ GARCIA ✓ — DII - c/A, SID - S/A
C.I.: 1.673.707/7 - C.C.: BTB 25.076
Domicilio: Pernambuco 1946 bis

4) Hepamuceno PARODI GARCIA ✓ — DII - c/A, SID - S/A
C.I.: 1.614.070/9 - C.C.: BTA 15.248
Domicilio: Río de Janeiro 3193

5) Dante Bismark LABARTHE ALVAREZ ✓ — SID, DII } S/A
C.I.: 1.612.896/1 - C.C.: BSB 9081
Domicilio: Austria 1811

6) Belki Esther RIVERO CONTI ✓ — DII - c/A, SID - S/A
C.I.: 1.444.097 - C.C.: BXA 2387
Domicilio: Curva 30 Mts.

7) José CURBELO PRE GOSSI ✓ — DII - c/A, SID - S/A
C.I.: 1.121.533 - C.C.: BTB 14.744
Domicilio: Pasaje 1 Nº 4515

8) Jorge Alfaro BARRACAN ✓ — SID, DII } S/A
C.I.: 1.553.594/9 - C.C.: BTB 22.780
Domicilio: Pernambuco Pasaje C 4554

9) Jorge Willman LARREA CAMPINA ✓ — DII - c/A, SID - S/A
C.I.: 1.114.153/1 - C.C.: BOA 28.006
Domicilio: Camino San Fuentes 3033

10) Mariela Lourdes RAMIREZ MARTINEZ ✓ — DII - c/A, SID - S/A
C.I.: 1.743.392/9 - C.C.: BUA 16.912
Domicilio: Real 4192

51469

RECIBIDO

ASOCIACION FUNCIONARIOS DE QUIMICA GAMMA

1) Walter CASTRO BRAU ✓ — D11_c/A - SID. c/A

2) Angel Walter RAMIREZ BESSONART ✓ — D11 - c/A _ SID. S/A

3) Julio César BENITEZ PEREIRA ✓ — D11 - c/A SID S/A

4) Julio César CORALES ✓ — SID / D11 } S/A

5) Wáshington GUIMARANS ✓ — D11. c/A SID. S/A

6) Rosario SANMARCO ✓ — D11 - c/A SID - S/A

7) Alberto CABRERA amplior datos ✓ — SID / D11 } S/A

8) Gerardo GRASSI ✓ — D11 - c/A - SID - c/A

9) José Carlos AZPIROZ ✓ — D11 - c/A - SID - c/A

10) Juan Carlos AZURICA ✓ — SID / D11 } S/A

51470

RESERVADO

ASOCIACION LABORAL INDEPENDIENTE DE CUBALAM

1) Héctor Manuel RIVERO GORDILLO
C.I.: 1.426.999-7 - BDB 45.945
Fecha de Nacimiento: 12-12-955 Domicilio: Santa Ana 4354

2) Pedro Ignacio VEGA BETATO
C.I.: 1.270.281 - C.C.: BSA 7342
Fecha de Nacimiento: 14-04-931 Domicilio: Enrique Martínez 1527 ap.2

3) Gladys Rosa DALEIRA SANCHEZ
C.I.: 857.439-8 - C.C.: CDB 2497
Fecha de Nacimiento: 19-10-938 Domicilio: Durazno y Recha S/N Progreso (Canelones)

4) Elsa SANTALUCIA FERRARI
C.I.: 919.497-9 - C.C.:
Fecha de Nacimiento: 06-01-938 Domicilio: Payagua 1229

5) María del Carmen AMEDO CARRERA
C.I.: 1.284.476
Fecha de Nacimiento: 09-10-951 Domicilio: Felipe Cardoze 2877

6) Silvia Mabel SUAREZ
C.I.: 1.784.944 - C.C.: SAA 19.274
Domicilio: Joaquín Requena 2545 ap. 11

7) Linda Carmen SUAREZ BRASIL
C.I.: 1.514.848 - C.C.: BNA 27.222
Domicilio: Km. 26 1/2 Ruta 5 Progreso (Canelones)

8) Olga Victoria FISCHER NEMER
C.I.: 1.086.325-8 - C.C.: BNA 21.927
Domicilio: Rodríguez Larreta 2722 ap/002

9) Nerta FARIA LEMOS
C.I.: 1.363.577
Domicilio: Río Negro 1170

10) Raquel Florencia RODRIGUEZ BAUTISTA
C.I.: 40.469 - C.C.: CBA 6879
Domicilio: Maldonado 2244

11) María del Carmen PAGALDAY OVIEDO
C.I.: 1.693.553-4 - C.C.: ALA 7372

51471

RESERVADO

UNION DE TRABAJADORES DE LABORATORIO ATHENA

1) Adelqui POMPEYO LUZARDO
C.I.: 2.765.988/2 — Domicilio: Acevedo Díaz 2487 — D11 - c/A, S1D - S/A

2) Roxana ROLFI NETTO
C.I.: 1.655.367 — Domicilio: Plácido Ellauri 3447 apto. 601 — D11 - c/A, S1D - S/A

3) Beatriz ADANO FRANCO
C.I.: 1.488.077 — Domicilio: Enrique Martínez 1737 — D11 - c/A, S1D - S/A

4) Daniel BORBONET LEGNANI
C.I.: 63.778 — Domicilio: Constituyentes 2020 apto. 701 — D11 - c/A, S1D - S/A

5) Rene Enrique CRECENZIO
C.I.: 1.187.402/4 — Domicilio: Santa Mónica 2503 — D11 - c/A, S1D - c/A

51472

RESERVADO

PRODUCTOS LACTEOS C H U DEL URUGUAY S. A.

1) Néstor Luis ZOLESSI ✓ DU - e/A SID - S/A
C.I.: 1.368.587

2) José Luis SILVERA ✓ DU - e/A SID - ANEXO I e/A
C.I.: 2.617.564/1

3) Alvaro Jorge RODRIGUEZ ✓ DU - e/A SID - S/A
C.I.: 1.437.726/7

4) Wiston Raúl RISSO ✓ DU - e/A SID - S/A
C.I.: 1.692.423/6

5) Héctor Gregorio MATA ✓ ? SID S/A
C.I.: 2.021.522

6) Maree Laura CONTI ✓ DU / SID } S/A
C.I.: 1.660.623/2

51473

RESERVADO

COLEGIO Y LICEO SAN FRANCISCO DE ASIS

1) Carlos Manuel BARRERA PERRENO — DU - e/A, SID - S/A
C.I.: 1.243.470 Domicilio: Cno. Pajas Blancas 9158

2) María del Carmen FERREIRA LOSARDO — DU - e/A, SID - S/A
C.I. 1.324.126 Domicilio: Estados Unidos 2063

3) Héctor ROTELA CARDOZO — DU - e/A, SID - e/A
C.I.: 969.705 Domicilio: Bernardo Suviela 4753

4) María Inés ROCHA ROBAINA — DU - e/A, SID - S/A
C.I.: 1.263.371/8 Domicilio: Escalada 4159

5) María Elena MOZOTTI DIEZ — SID / DU } S/A
C.I.: 1.676.310/5 Domicilio: José Pratt 5209

6) José María GARCIA GONZALEZ — DU - e/A, SID - S/A
C.I.: 1.405.047 Domicilio: Pasaje continuación Abayubá 2578 bis apto.302.

7) Susana Mabel DE LEON GARCIA — SID / DU } S/A
C.I.: 3.238.791/3 Domicilio: Malinas de Raffo 329 apto. 2

8) Adela MAJO PIÑEYRUA — DU - e/A, SID - e/A
C.I.: 1.568.455 Domicilio: Charrúa 2266 apto. 8

9) Inés Beatriz PERDOMO PERDOMO — SID / DU } S/A
C.I.: 1.758.856 Domicilio: Burgues 3146 apto. 2

10) Margarita CAPOSIS SILVA — SID. ANEXO 1 - e/A, DU - S/A
C.I.: 1.986.516 Domicilio: Emancipación 4361

11) María Elena PETINGI VERA — SID / DU } S/A
C.I.: 775.911 Domicilio: Capitán Basadas 489 bis apto. 2

12) Raúl Gabriel RAMIREZ ADDIEGO — DU - e/A, SID - S/A
C.I.: 1.489.259 Domicilio: Clemenceau 901

13) Reinaldo BRACCINI VITUREIRA — SID / DU } S/A
C.I.: 1.184.731 Domicilio: Pantaleón Sotelo 3979 bis

RE[illegible]

51474

RESERVADO

FUNCIONARIOS DEL COLEGIO Y LICEO JOSE P. VARELA

1) Juan Justino DA ROSA SARAVIA
C.I.: 1.294.787/6 - C.C.: BAA 28.543
Domicilio: Rossell y Rius 1429 apto. 3

2) Sonia SILVA
C.I.: 742.316 - C.C.: ABA 5806
Domicilio: Luis de la Torre 567 apto. 3

3) Héctor DAPRA BALSAS
C.I.: 1.346.474/6 - C.C.: AXB 16.879
Domicilio: J.B.Blanco 3247 apto. 903

4) Mario GRISPIERI JUBIN
C.I.: 1.2[illegible]8.207 - C.C.: AMB 5618
Domicilio: Cerro Largo 1484 apto. 403

5) Liliam Alba FERNANDEZ
C.I.: 1.000.506 - C.C.: BBA 17.533
Domicilio: San Martín 2097 apto. 4

6) Gloria SANCHEZ ESTEVEZ
C.I.: 3.258.463/6 - C.C.: PAA 38.928
Domicilio: Brito del Pino 1268 apto.6

7) Héctor BAEZ PORCILE
C.I.: 30.179 - C.C.: BAB 14.419
Domicilio: Magallanes 1625

8) Briscida IBAÑEZ FALCO
C.I.: 1.042.347/4 - C.C.: BCA 51.597
Domicilio: 18 de Diciembre 1486 apto. 6

9) Julio MACIEL GARCILASO
C.I.: 1.659.518 - C.C.: AMB 6845
Domicilio: Paysandú 1569

10) Orfilia María MONTERO
C.I.: 2.570.966/7 - C.C.: ASB 7104
Domicilio: Rivadavia 2145

51475

RESERVADO

ASOCIACION LABORAL DEL PERSONAL BANCA INTERNACIONAL S. A. .-

1) Walter Hugo GAMBORENA CASTET ✓ SID DII S/A
C.I.: 663.158 Dom.: Del Fuerte 5432

2) Gladys Ligia CAZZANO ✓ DII - e/A SID - S/A
C.I.: 1.184.886 Dom.: Sebastopol 5349

3) Luis Orlando CARDOZO BENITEZ ✓ DII - e/A SID - S/A
C.I.: 1.558.422/9 Dom.: Santo Tomás 5329

4) Myriam PEREZ MIRANDA ✓ DII - e/A SID - S/A
C.I.: 1.597.894 Dom.: Blanco Acevedo 6176

5) Heber Amado BIERA RODRIGUEZ ✓ DII - e/A SID - S/A
C.I.: 1.331.802/4 Dom.: Sebastopol 5359

6) Zulya Mabel MARTINEZ ROCHA ✓ SID - e/A DII - S/A
C.I.: 2.667.516/8 Dom.: Atanasio Aguirre 1146

7) Anibal PRATS ✓ DII - e/A - SID - e/A - ANEXO I - e/A
C.I.: 671.426/9 Dom.: Manuel Calleros 4785 bis aptos 5

8) Lázara Ivonne CADEA ✓
C.I. 1.307.299/7 Dom.: Gabé 3142

9) Judith Alba MACHINI GANCIO ✓
C.I.: 1.520.892/4 Dom.: Alfonso Lamas 5437

10) Mónica Fanny MARQUEZ PINTOS ✓
C.I.: 1.861.451 Dom.: Joaquín de Salterain 1197

11) María Elena ROMERO VAZ ✓
C.I.: 1.279.108 Dom.: Vicenza 5066

SID DII } S/A

51476

RESERVADO

ASOCIACION OBREROS Y EMPLEADOS FRIGORIFICO TACUAREMBO S.A.

LESMA BERRUETA, José Clodomiro: 2.792.469-9 /casado ..... Dirección: María Olimpia Pintos 92.-

MEDEROS MENDEZ, Raúl Nevy: C.I. 2.956.690-6 /casado ..... Dirección: César C. y Ayala 375.-

VALERIO MARTINEZ, José Mario: C.I. 29.200 /casado ..... Dirección: Pablo Ríos 146.-

OLIVERA RODRIGUEZ, Santiago Hugo: C.I. 21.408 /soltero ..... Dirección: Barrio Vignoly.-

COMISION ELECTORAL:

LIMA ESTEVES, Víctor Isidoro: C.I. 3.313.833-9 /casado ..... Dirección: COTAVIAM Nº 5.-

BARRERO YACKES, Uberfil: C.I. 1.213.572-2 /casado ..... Dirección: Barrio Etcheverry.-

LOPEZ MORALES, Walter: C.I. 73.978 /soltero .....

RESERVADO

UNION DE TRABAJADORES DE MIDOBER'S

Autoridades Provisorias.

1) María del Carmen Otonnello Cuadrado
C.I. 174.817 Oriental
C.C. BBA 20984 SID DN S/A
Domicilio: Emancipación 4377 Ap. 101

2) Juan Marcos Gimenez Olivera
C.I. 1.482.973 Oriental
C.C. BKB 45409 DN - e/A - SID S/A
Domicilio: Carapeguá 5090.

3) Antonio Carlos Barosa Figueroa
C.I. 1.255.046-0 Oriental
C.C. BAA 22648 DN - e/A SID S/A
Domicilio: Millan y Lecoq calle 2 B 14 entrada 861 Ap. 203.-

4) Carmelo Darío Olivera Gonzalez
C.I. 1.266.267-2 Oriental
C.C. BKB 19762 DN - e/A - SID - e/A
Domicilio: Montero Vidaurreta 849 ap. 1

5) Gladys Isabel Iglesias Dutruel
C.I. 1.612.744-2 Oriental
C.C. OAA 3299 SID DN S/A
Domicilio: Islas Canarias 5479 ap. 30

6) Blanca Rosa Dutruel Lavechia
C.I. 79.329 San José Oriental
C.C. 2543 OAA SID DN S/A
Domicilio: Paraguay 412 ap. 1

7) Julio C. Salandrú Recoba
C.I. 1.127.340 Oriental
C.C. BVA 20346 DN - e/A - SID - e/A ANEXO 1
Domicilio: Carlos Tellier 4605

8) Luis Pedro Rodrigues Correa
C.I. 1.345.777-3 Oriental
C.C. BDB 45641 SID DN S/A
Domiciliado: Spencer 4612 bis Apto. 12

9) Daniel Ignacio Uribarri Campos
C.I. 1.439.020 Oriental
C.C. BVB 36628 SID DN S/A
Domiciliado: Pinzón 4556

10) Marcos Ariete da Cunha Rodriguez
C.I. 1.952.719 Oriental
C.C. BVB 35540
Domicilio: TINOTE 5094 Apto. 2.-
DN e/A - SID S/A

51478

RESERVADO

ASOCIACION LABORAL DE EMAE

Autoridades Provisorias

Gustavo Miguel Suredo Pucciarelli = C.I. N° 1.517.050-1 = Oriental
DH-e/A SID S/A
C.C. A R A 11.814
Luis Alberto de Herrera 1339

Luis Alberto Azpiroz
DH-e/A SID-C/A
C.I. N° 1.719.685-4 = Oriental
C.C. C D A 47.249
CNO. America 361 Las Piedras

Alvaro Luis Beovide Rodriguez
DH-e/A SID-S/A
C.I.N° 25.667 - Oriental
C.C. B C B 30.553
Av.Italia 4485 apto. 405

Jorge Omar Orrigo Miraldi
DH-e/A SID S/A
C.I. N° 974.662-3 = Oriental
C.C. B C A 37.208
Alagón 1590 apto. 202

Roberto Luis Fernandez Perez
DH-e/A -SID-e/A
C.I. N° 1.056.178 = Oriental
C.C. B Z A 17.850
Antonio Mm.Marquez 5321

Juan Homer Gonzalez
DH-e/A SID S/A
C.I. N° 1.131.749 = Oriental
C.C. A X A 17.301
Francisco Arancho 1153

- . - . - . - . - . - . - . -

51479

RESERVADO

ASOCIACION LABORAL DE OBREROS Y EMPLEADOS DE PFIZER

Autoridades Provisorias

Anibal Antunez Novo — C.I. N° 1.234.796-5 — Dom. = Ayacucho 3264

Daniel Casanova Aguirre — C.I. N° 1.410.551-5 — Dom. = Luis dela Torre 567 apto.19

Elena Luisa Gambardella Charbonnier — C.I. N° 1.255.929 — Dom. = Vilardebó 1902 apto. 1

Romulo Ernesto Genta Canepa — C.I. N° 1.147.631-9 — Dom. = Dr. Campistegui 3043

Lilia Porley de Giosa — C.I. N ° 969.989 — Dom. = Michigan 1771

= . = . = . = . = . = . =

51480

RESERVADO

Asoc.Laboral de Trabaj.de la Empresa HECTOR CANDIA E HIJOS

Autoridades Provisorias

Presidente- Rosario Scigliano Munafo — C.I. Nº 1.008.177-7 - Italiano
SID DII } S/A
C.C. - R.L. Nº 6960-55
Dom. Cegreve 6820

Vice Presidente- Enrique Lima Aquino — C.I. Nº 1.043.558 - Oriental
SID DH } S/A
C.C. - C G A 1521
Peteros 3119

Secretario- Carlos Raccydo Gomez — C.I. Nº 83.284-Salto- Oriental
SID DH } S/A
C.C. - J C C 9804
Dom. Manuel Pagola 3336

Pro Secretario- Luis Lorenzo Fernandez Romero — C.I. Nº 2.798.682-3 - Oriental
SID DH } S/A
C.C. - O D A 2654
Dom. Joaquin Nuñez 3130

Tesorero- Washington Piñeyro — C.I. Nº 1.577.666-0 - Oriental
SID DH } S/A
C.C. - B A B 41.379
Dom. Comodoro Coé 3415

Suplentes- Jose Manuel Silva Pias — C.I. Nº 1.840.470. - Oriental
SID DII } S/A
C.C. - B X B 7.388
Dom. Avda. 40 Metros 1820

Eudenio Rocha — C.I. Nº 1.427.018 - Oriental
DH - e/A
SID - S/A
C.C. - B D B 38.582
Dom. Del Fuerte 5618

Sabas Lara — C.I. Nº 1.715.128-8 - Oriental
DII - e/A
SID - S/A
C.C. - C D A 33.145
Dom. San Luis El Sabato 95 - Las Piedras - Depto. Canelones

Luis Tabares — C.I. Nº 1.422.036 - Oriental
DII - e/A
SID - S/A
C.C. - B D C 3.815
Dom. Torre Molino 1675

Olegario Ulerin Pereà — C.I. Nº 1.283.894 - Oriental
SID DH } S/A
C.C. - B D A 23.126
Dom. Manantiales 4976.

- - - - - - - - - -

51481

RESERVADO

ASOCIACION DE TRABAJADORES DE IMPRENTA POLO Y ULTIMAS NOTICIAS

510

PROVISORIAS DE A.T.I.P.U.A.

TITULARES :

EMILIO WALTER MATAITIS MODERAS, Minnesota 2072, Montevideo; oriental, C.I. 1.588.087, C.C. BCB 11.118; fecha de nacimiento 19/1/1932 ✓ DII=c/a - SID. c/A

DANILO ROCHA VIGNOLO, oriental; C.I. 1.511.666; C.C. BKA 13.775; Cádiz 3073 ap.1; fecha nacimiento 11/12/1957. ✓ DII=c/A S/D. S/A

ANIBAL ENRIQUE STEFFEN LARAJA, oriental; C.I. 866.575-7; C.C. BAB 5077; Paraguay 2128/616 fecha nacimiento 11/2/1943.- ✓ DII=c/A - SID. c/A

MARIA LUISA GARCIA COLLINS, oriental; C.I. 2.807.867-1; C.C. SAA 29.669; Luis P. Ponce 1426; fecha nacimiento 3/10/1958. ✓ DII-c/a S/D S/A

NANCY MATILDE RUBO ZACHEO, oriental; C.I. 1.447.762; C.C. BDA 57.345; Gúemes 3163/201; Fecha nacimiento 24/11/1956. ✓ DII=c/a S/D S/A

SUPLENTES :

JOSE LUIS PINO LOPEZ, oriental; C.I. 915.130; C.C. BJB 14.418; Nicaragua 2167 bis ap. 3; Fehca nacimiento 16/3/1941. ✓ S/D y DII - S/A

JOSE FRANCISCO LORENZONI PRADOS, oriental; C.C. 907.478; C.C. BMA 16.123 ; Bulevar Artigas 1278; fecha nacimiento 13/3/1946. ✓ DII=c/a S/D S/A

RUBEN HUGO SEIJO PUIG, oriental; C.I. 1.681.131-4; C.C. BIB 30.573; Capitán Videla 2693 ap.3; Fecha nacimiento 2/11/1960. ✓ S/D y DII = S/A

GUSTAVO WASHINGTON CACCIANI ODDO, oriental; C.I. 1.199.184; C.C. BQA 14.546; Gral. Rivera 3329/1107; fecha nacimiento 7/2/1954. ✓ S/D y DII - S/A

NESTOR LOPEZ PLATEL, oriental; C.I. 1.134.666-9; C.C. BMA 25.493; Andrés Aguiar 1638; fecha nacimiento 17/5/1945. ✓ DII=c/a S/D S/A

51482

RESERVADO

ASOCIACION COOPERATIVA BANCARIA

1) Edison Haroldo FERNANDEZ ANCHORDOQUI ✓ SID DII }S/A
C.I.: 1.274.688 - C.C.: AMB 6034
Domicilio: Bmal. L. Laterre 1092 apto. 5

2) Carlos Haroldo GARCIA FERNANDEZ ✓ DII: e/a SID- S/A
C.I.: 647.964 - C.C.: BCB 16.888
Domicilio: Calle 124 Nº 2098 apto. 302 Malvín Norte

3) Fernando RODRIGUEZ MARIN ✓ SID DH }S/A
C.I.: 910.298 - C.C.: BHA 30075
Domicilio: Calle 2 Block 14 Nº 861 apto. 303 (Millán y Lecueq)

4) Walter José TORRANO FERRADOS ✓ SID DH }S/A
C.I.: 1.009.955 - BJB 12.842
Domicilio: Martín C. Martínez 3074 apto. 001

5) Roberto Lidemar BARBOZA SUAREZ ✓ DII: e/a SID- S/A
C.I.: 1.335.311 - C.C.: ABA 4053
Domicilio: Arocena 1699

6) Eduardo BURGUEZ RODRIGUEZ ✓ DII: e/a SID- ANEXO 1 - e/A
C.I.: 797.649 - C.C.: BLB 17.514
Domicilio: Avda. del Parque y Arco Iris (Shangrilá)

7) Luisa Dora TAGLIAMONTE ULIVI ✓ DII: e/a SID- S/A
C.I.: 851.930 - C.C.: BPA 9282
Domicilio: Progreso 874

8) América ALVAREZ POSADA ✓ SID DH }S/A
C.I.: 591.042 - C.C.: BCA 18.212
Domicilio: Aizpurua 2045

9) Ubalde OUTRA RODRIGUEZ ✓ DII= e/a SID- e/A
C.I.: 1.916.468 - C.C.: TDA 1457 (Tacuarembó)
Domicilio: Paysandú 868 apto. 10

10) Walter José VIDAL HERNANDEZ ✓ SID DII }S/A
C.I.: 885.630/4 - C.C.: QDD 4325
Domicilio: Elbio Fernández 4296

51483

RESERVADO

ASOCIACION LABORAL OBREROS Y EMPLEADOS DE EST. F.F.C.C.S.A.

1) **Luis Alberto AMARO LOPEZ**
C.I.: 680.644/8 - C.C.: BVA 12.572
Domicilio: Santín Carlos Rossi 4457

2) **Radl CONTI**

3) **Pedro MONTAÑA**

4) **Angel ACOSTA**

5) **Constatino KOUCHOMITIS**

6) **Genaro LOPEZ**
C.I.: 692.060 - C.C.: BTB 9355
Domicilio: Calle 8 Nº 116 Casabó

7) **Mario GONZALEZ**
C.I.: 1.397.408/4 - C.C.: BTB 21.196
Domicilio: Viscaya 3462

8) **Mario AGUERRE**

9) **Mario ORTELLADO**

10) **José RODRIGUEZ**

11) **Juvenal ALVES**

12) **Américo GONZALEZ**

13) **Rúben RAMOS**

14) **Saúl MIRABALLES**

15) **Antonio DO SANTOS**

RESERVADO

ASOCIACION DE TRABAJADORES DE LA EMPRESA FRIPUR S.A.

Las autoridades provisorias elegidas son: 1) NELSON ELBIO AGRIEL QUINTAN CI.967.649-4, oriental de 40años, CC: BZB 51036, domiciliado en Hudson 4755 C; 2) HECTOR ALBERTO SUAREZ SCOTTO, CI: 1.390.477, oriental de 28 años, CC BUA 16032, domiciliado en Emilio Romero 325 bis; 3) PEDRO EDUARDO BERGARA, CI: 2.520.574-8, oriental de 29 años, CC: NHB 17 307 domiciliado en Francisco Acuña de Figueroa 1963; 4) LEONOR CAMOSA VIERA, CI: 1.183.309-0, oriental de 35 años, CC:BJB 14972 domiciliada en Viena 5271 A apto. 2; 5) MARIA CRISTINA GRIOTTI RODRIGUEZ CI: 1.228.885-6, oriental 33 años, CC: APB 7483, domiciliada en Viena 5271 A apto. 2; 6) JUAN CARLOS NIKICER BARBIERI, CI: 1.338.965, oriental de 27 años. CC: BUA 34.330, domiciliado en Carabelas 3416, 7) MARIA TERESA GODOY RODRIGUEZ CI: 1.329.492-3, oriental de 26 años, CC: BTP 19510, domiciliada en Calle 12 204 (Barrio Nasabó); 8) MARIO ALFREDO DE LEON CUENCA CI: 993.911-5, oriental de 38 años, CC: BVB 18989, domiciliado en Tucumán 437, 9) JUAN DARIO DENIA FELITTI CI: 1.557.240-0, oriental de 25 años, CC BDA 54454, domiciliado en Paraguay 1635 apto. 10, 10) HECTOR FERNANDO MEDINA SPOSITO CI: 1.374.049-9, oriental de 28años, CC: domiciliado en Granaderos 4232, 11) LUCIANA ESTHER DE CARDOZO CI 1.802.736, oriental de 32 años, CC:BVB domiciliada en Gowland 574; 11) MIGUEL OSCAR TARELA RA- CI 1340.050-4. oriental de 29 años, CC: RBD 7032, domiciliado en Córdoba 434

51485

RESERVADO

ASOCIACION LABORAL DE LA EMPRESA OLCARO

1) Nombre Jorge Gerardo Mesa Yandri — DII = e/A
C.I. 1.201.153-0
Dom: Guaycuru 2809

2) Nombre Miguel Angel Araruje → DII = e/A
C.I. 1.656.749-2
Dom: Pagola 2162

3) Nombre Luis Alberto Chavez → DII = e/A SID - e/A
C.I. 997.447-4
Dom: Defensa 2442 ap. 3

4) Nombre Julio Cesar Lacruz DU - e/A
C.I. 1.642.736-3
Dom: Julio Verne 6348

5) Nombre Mario L. Diaz Lopez DU - e/A
C.I.
Dom:

51486

RESERVADO

ASOCIACION LABORAL DE TRABAJADORES DEL TABACO DE TACUAREMBO: GRECO MONOMAYA

Miguel A.Olivera Prietto	Ricardo Delgado	Ruben T. Silva.
CI 3.055.009-3	2.572.720-3	34.694
CC 39.210 TAA	TAA 37260	TAA 29913
Domicilio (todos en Tacuarembó)		
Ing.Travieso 192	Rincón de Tranqueras	Barrio Centenario

51487

RESERVADO

TRABAJADORES DE SECADE S.R.L.

1) Nombre **JUAN JOSE MACDONADO** Firma

C.I. **1.189.510-3**

Dom: J. Barrios Amorin 1791 ap. 2

2) Nombre **WILDAN TOMAS MAZZUI** Firma

C.I. **2.833.571-4**

Dom: Rio Negro 1629

3) Nombre **ELIAS RAYMUNDO LOPEZ SOSA** Firma

C.I. **1.291.941**

Dom: José Bellovi 5571

4) Nombre **AMADO JESUS PAZ** Firma

C.I. **996.141**

Dom: Pasaje Artigas 3030 calle 17

5) Nombre **ESTEBAN ANTONIO BONOSA GATTI** Firma

C.I. **1.669.380-1**

Dom: Guillermo Muñoz 4083

los que quedan facultados para solicitar en el Ministerio de Trabajo y Seguridad Social, la personería de la Asociación Laboral, y para aceptar las eventuales modificaciones que dicho Ministerio pueda sugerir.

III) Para constancia firman los socios fundadores señores:

1) Nombre **LUIS CORREA DA ROSA** Firma

C.I. **1.551.952**

Dom: C. Fenix solar 1 Inst.

2) Nombre **IGNACIO PEREZ DELGADO** Firma

C.I. **1.715.911-1**

Dom: Alej. Dumas 1467

RECIBIDO

8) Nombre NELSON ANTONIO GONZALEZ — Firma
C.I. 1.721.807-6
Dom: CHARCAS S/N Ent.64 7 CASABO

7) Nombre CARLOS HUMBERTO GUARINO — Firma
C.I. 1.713.477-3
Dom: MELCHOR RAMIREZ 4085

5) Nombre JORGE LUIS MAYOR GUARINO — Firma
C.I. 1.425.674-8
Dom: M Ramirez 4085

6) Nombre CARLOS NESTOR SAVIO SILVERA — Firma
C.I. 1.508.675
Dom: SALTO 967

7) Nombre SEBASTIAN BAROSSI — Firma
C.I. 1.619.685-3
Dom: Pública 297

8) Nombre NELSON GONZALEZ SILVERA — Firma
C.I. 1.719.800-6
Dom: R. DOMINICANA 2938 ap. 1

9) Nombre DOMINGO BONORA TELIZ — Firma
C.I. 886.260-8
Dom: Olazabal 1027

10) Nombre DIOMEDES CASSAILLO ALPUIN — Firma
C.I. 1.489.025 -9
Dom: Soriano 922

11) Nombre AMADO JESUS PAZ — Firma
C.I. 996.141
Dom: Pasaje Artigas 3030 calle 17

RESERVADO

12) Nombre ELIAS RAIMUNDO [illegible] Firma [signature]

C.I. 1.291.961

Dom: José Dellovi 5571

13) Nombre JUAN JOSE MALDONADO Firma [signature]

C.I. 1.187.510-3

Dom: J.B. Amorin 1791 ap. 2

14) Nombre WIMAN TOMAS MAZHUI Firma [signature]

C.I. 2.833.571-4

Dom: Rio Negro 1629

15) Nombre ESTEBAN ANTONIO BONORA GATTI Firma [signature]

C.I. 1.669.383-1

Dom: Guillermo Muñoz 4083

A esta altura se propone la designación de cinco suplentes para la Comisión Provisoria, recayendo las nominaciones en los siguientes Asambleístas:

1) IGNACIO E. PEREZ

C.I. 1.715.911-1

Dom: Alejandro Dumas 1467

2) ALFREDO E. MONCHIETTI ACOSTA

C.I. 1.730.5 70

Dom: Enrique Caveaux 3119

SID DII 3 S/A

3) DIAMANTINO CABALLO

C.I. 1.489.025-9

SID DII 3 S/A

51490

RESERVADO

Dom: Soriano 922

1) JOSE ORTIZ GERVASIO CACERES

C.I. 2.607.234-6

Dom: Francisco Simos 2018 bis

2) NELSON ANTONIO GONZALEZ LARREA

C.I. 1.721.807-6

Dom: Charcas s/n entre calle 6 y 7 CASABO.

SID DII JSA

RESERVADO

ASOCIACION LABORAL DE BRANNA S.A.

Juan Carlos Decmos Recoba C.I. 1.731.193-9 C.C. BVB 22.886; José Luis Alvarez Encina, C.I. 1.592.539, C.C. BVB 21.061; Miguel Angel Brandon Moreno, C.I. 1668 C.C. BVB 31.227; Juan Carlos Tuimil Venis, C.I. 1.124.829, C.C. BVA 15.197; Eduardo Alberto Hernández Giraldi, C.I. 1.272.491, C.C. BBB 20508; Máximo Aldemar Villalba Ferreira, C.I. 1.744.776-8, C.C. BVA 29.609; Máximo Villalba C.I. 869.693-2 C.C. BBB 13.134; Edgardo Rocha C.I. 1.481.947 C.C. BTA 11.281; Edison Walter Viñas Sarli C.I. 1.149.423-2 C.C. BTA 5538; Julio Cesar Vispo Bica, C.I. 1.498.194-5 C.C. BBB 3955;

RESERVADO

ASOCIACION DE TRABAJADORES DE LA COMPAÑIA C.A.N.T.V.

1) Miguel Angel ROSALES ERBURO — DII = C/A, SID - C/A
C.I.: 1.530.892/4

2) Walter Pedro PURICELLI SOSA
C.I.: 933.406/6

3) Wáshington Silvio PEREZ WERBER
C.I.: 1.666.796/1

4) Wáshington RUIZ DIAZ PALACIOS
C.I.: 1.820.834/7

5) Pedro Danubio FACELLI MUÑEZ
C.I.: 1.158.039

6) Mario Hugo Cavallini Bonifacino
C.I.: 1.663.507/7

7) Mauricio José BRIANTHE MARTINEZ
C.I.: 1.313.784/2

8) Darío Alejandro ALVAREZ DE ROA
C.I.: 131.937

9) Emilio CROVA BASILE
C.I.: 1.575.850/9

10) Sergio Edison BENAPRES MONETTI
C.I.: 1.185.257/5

SID / DII } C/A

51493

RESERVADO

ASOCIACION DE TRABAJADORES DE LUSTRINO MMS. S. A.

Rulo Tenor Lima Hérnández C.I. No. 753.378 C.C. BVA 30268, Luis Alberto Arriera Da Luz C.I. No. 1.148.455-2 C.C. BTA 8413, Washington Schubert Barrios Maciel C.I. No. 1.414.609, C.C. BVB27929, Oscar Silva Avila de nacionalidad oriental C.I. No. 1.040.959 C.C. BUB 16210, Juan Carlos López Alvárez C.I. No.1.750.256-4 C.C. BVA 34436, Rolando Andrés Villegas del Pino C.I. No.1.131.585-4 C.C. BVA 23672, Miguel Angel Asconeguy La Esprella C.I. No.975.953,C.C.BSB 6415, Daniel Rafael Giménez Fornari C.I. No.1.215.697-6,C.C. BSA 9955, Oscar Raúl Pargas Calandria C.I. No. 960.179, C.C. BLA 13921, Luis María Manci Curbelo C.I. No. 1.590.077-2 C.C. BVA 30742, Jorge López Peretti, C.I. No.936.469-5 C.C.CDA 44826

51496

RESERVADO

COMISION PROVISORIA DEL S.O.D. (SINDICATO OBREROS DELUZ S.A.)
ROSARIO DEPARTAMENTO DE COLONIA

Presidente.- Mario C. Garcia ,33años,casado,domicilio Bulevar Oeste y Rincon,C.I. 3.098.932- 5,Oriental.

Secretario.- Javier Collazo,28 años,casado,domicilio Barrio Porvenir C.I. 2.957.501-2,Oriental.

Tesorera.- Mary D. Viera,28 años,casada,domicilio Dr. Martinez Diez e Ituzaingo C.I.2.575.119-5 Oriental.

Vocales .- Miguel A. Maciel,37 años,soltero,domicilio Bulevar Baltasar Brum S/N C.I.2.748.844-9 Oriental.

" " Nestor A.Alvares.-26 años,casado,domicilio Barrio "Los Hornos" C.I.2.814 628-4 Oriental.

SUPLENTES.- Oscar Viera,28 años,casado,domicilio I.M.V.E.Bloc7 apto.138 C.I.2.524.616 Oriental.

Carlos M. Duffa.-32 años,soltero,domicilio 25 de agosto entre Gral.Rivera y 25 de mayo,C.I. 56.546 Oriental

José A.Olivera.-30 años,casado,domicilio Gral. Artigas y Agraciada C.I.62.375 Oriental.

Mirian M. Caballero.-31 años,divorciada,domicilio Sarandí casi Medina C.I.60.145 Oriental.

Carlos R. Bertoletti.-41 años,casado,domicilio Madina casi Bulevar Artigas C.I.2.956.478-6. Oriental

NOTA.- Todas Las direcciones son de la ciudad de ROSARIO.

RESERVADO

ASOC.LAB. DEL PERSONAL DE LA EMP. LABORATORIOS CELCIUS S.A.

AUTORIDADES PROVISORIAS

1) José Carlos Liendo Gonzalez — C.I. Nº 1.928.816-0
Crnel.Brandzen 2012 ap.202

2) Gustavo Andres Wauters Gepp — C.I. Nº 1.389.460
Juan Dgo.Eackson 920 ap.30:

3) - Julio William Chans Monairo — C.I. Nº 1.693.151-6
Oficial 6 Nº 4369 (Cerro :

4) - Renée Beatriz Giovgnini Mendez — C.I. Nº 2.990.845-3
Durazno 1279 apto.4

5) - María Sofía Horeyki Zito — C.I. Nº 1.223.423
Tuyutí 2744

- - - - - - - - -

51496

RE[illegible]O

ASOCIACION DE TRABAJADORES DE ADMINISTRACIONES Y COMISIONES S.A.(A.T.A.C.S.A.)

SID=S/A
DII= C/A

Hugo Gandoglia Tedesco C.I. 1.316.028 -C.C.Serie AKB 6149

Domicilio: Calle 25 s/n. Manzana 13 Solar 21 Pinamar Cano-
lones.

SID: S/A
DII= C/A

Eduardo Alfredo Miranda Martínez C.I. 1.282.140

Domicilio: Mena 4442 bis depto. 2 -CC-Serie BVB No.27126

SID=S/A
DII= C/A

Susana Graciela Salvo Artigas C.I. 1.555.911-7

Domicilio: Melo 2406 -C.C.Serie CBA No.22.758

DII = C/A . SID C/A
AHORA C/A

Nicolás Miel Olsin Ferreira Ramos Salsamendi(AOB No.6000)
C.I. 890.243 Dom.: J. Barrios Amorin 1172 depto. 2

DII. C/A - SID C/A

José Fredy Bellinzona Brillante C.I. 1.048.943-2

Domicilio: J. Benito Blanco No. 875 depto. 704(BVB No.19452)

SID
DII } S/A

Carlos Alberto Zignago Posse C.I.1.318.176(MAA No.20202)
Oficial 3 nro.1760(Avda. Bolivia y Rivera)

María Cristina Blanco Gervasino-C.I.1.509.715
Cno.Corrales No.3029 apto.23- C.C.Serie MBA No.33.314

Elías José Quiñéz Leis .- - - - C.I.1.173.231
La Cumparsita 1301 apto.302 - CC Serie MCB No.10.444

Claudio Enrique Doassans Vaccarezza.-C.Id.No.1.240523-0
Auxareo Nro.1240 apto.001- Cred.Civ.Serie AZA No.24.879
Cred.Civica Serie AZA Nro.24.879 -Cd.Id.1.240.523-0

51497

DO

Alvaro Gutiérrez Fernández	1
Yaro Nro.907 apto.805 - CI-1.302.173-8 (APB Nro.8155)	2
Virginia Raquel Guenaratti Rinaldi -C.I.Nro.1.300.714	3
José Ma.Muñoz No.1124 - C.C.Serie AVJ Nro.17077	4
Jorge Carlos Rapetti Peralta - CI. Nro.1.140.922	5
Checoeslovaquia No.5393 - C.C.Serie BZA nro.27.924	6
Gabriel Andrade Montagne - CI 1.594.785	7
Javier Barrios Amorín 1051 apto.4- CC Serie AKB No.7580	8
María Cristina Pérez Bortola - CI.-Nro.1.397.894	9
Avda.Saygo Nro.1066 apto.602 - CC-Serie MZB Nro.44277	10
Iracema Vivianne Gorga Haro - C.I.Nro.1451.248	11
14 de Julio 1532 ap.102 - CC Serie AUA Nro.15477	12
Maria Raquel Carrión De Costa - C.I.Nro.1.318.166	13
Calle 4 Nro.809 Block 24 apto.206 (Millán y Lecocq)	14
C.C. Serie BOS No. 21.310 .-	

51498

RESERVADO

ASOCIACION TRABAJADORES ALCALITROL

NOMINA DE AUTORIDADES PROVISORIAS

1) - Mario Blanco Noibal - Nac.Oriental - C.I. 746.039
Gregorio Sanabria 3729

2) - Pablo Pezzani Corral - Nac.Oriental - C.I. 89.603
Leopoldo Alas 2954 ap.5

3) - Ducar Dominguez Niño - Nac.Oriental - C.I. 962.275
J.J.Debali 3971

4) - Daniel Gatica - Se ampliaran datos

5) - Juan Carlos Di Como Uriarte - Nac.Oriental - C.I. 644.091
Trápani 835 apto. 5

6) - Juan Vicente Alvarez Cueva - Nac.Oriental - C.I. 870.729-8
Daniel Muñoz 2060

7) - Julio Cesar Rodriguez Vidal - Nac.Oriental - C.I. 1.756.503
Himalaya 2955

8) - Héctor Serena Silva - Nac.Oriental - C.I. 1.308.148-5
Cno.Santos 5653 apto.2

9) - Carlos Serena Silva - Nac.Oriental - C.I. 1.240.012
Andrés Spikerman 4031

10) - Nery Alberto Velásquez Cabrera- Nac.Oriental C.I. 1.840.804
Chimborazo Ap.201 Senda 10 Block 42

- . - . - . - . -

51499

RESERVADO

OBREROS DE CUBALAN UNIDOS EN ASOCIACION LADORAL

JORGE LUIS VEGA AYALA CI. 1279.953 .-C.C 21554 BAA DII=C/A - SID-C/A

F. Dom.Ramón Alvarez 5014

JOSE LUIS ZAPATA DEMIRDJIAN C.I 1439.994 C.C BTB 24788 .- SID=S/A DII=C/A

F. Dom.Gibraltar 4175

ALBARO ALBERTO HERNANDEZ VIAZZI C.I 1640.468-2 .C.C 66549 BAA SID=S/A DII=C/A

F. Dom. Barros Arana 5075 Ap3.

MARIA MARTA URTASUN TERRA C.I.1259.869 .C.C 53342 BCA. DII= C/A SID-=/A

F. Dom.Mariano de Salas 3386

MARIA ESTHER MELLO RIBEIRO C.I 1797.078-1.C.C 76531 SID=S/A DII= C/A

F. Dom.María Stagnero de Munar S/n

MATILDE CASTILLO GIORDANO C.I 1.488.646 .C.C 20375 BTB ------ SI=S/A DII- C/A

F. Dom.Ricardo Cossio 3290

GREGORIO AGAPITO DORADO RODRIGUEZ C.I L.283.051-7C.C 39011BUR

F. Dom.Carlos de la Vega 5811 Ap5

RAUL ALVAREZ MELGAREJO C.I 1.607.670-8 -C.C 30602 BUR --------

F. Dom.Timote 5553

BEATRIZ OSTA SAVIOTTI C.I 1.419.199 C.C 76.155 BCA -------

F. Dom. Av.Bolivia 2551 Ap110

VITALINA FERNANDEZ C.I 1477.526-7 -C.C ASA 8542

F. Dom. Cerro Largo 1327

IRIS ACOSTA C.I 1865.847 C.C 249.69 BTB

F. Dom. Austria 2219

ESTHER CORINA BOBILLA DUARTE C.I 1.195.681-8 C.C 18950 BUB

F. Dom.Antonio Serratosa 3947ABlock D

Ap.106 1er piso .

SID=S/A DII

MARIO CASTILLERO

51500

RE[illegible]ADO

ASOCIACION LABORAL DE TRABAJADORES DE DUPERIAL

1) Nelson Omar PANIZZA CANEVA
Oriental, soltero, nacido el 11-3-941
C.I.: 919.781/8 C.C.: GQA 3666
Domicilio: Juan Dotta S/Nº Joaquín Suárez (Canelones)

SID } S/A
DII }

2) Hugo Ariel CASTILLO GARCIA
Oriental, casado, nacido el 19-11-947
C.I.: 1.105.577 C.C.: CMA 34.161
Domicilio: Ruta 8 Km.24.500 B.Blancos (Canelones)

SID = S/A
DII - e/A

3) Wilson Néstor GOMEZ PERDOMO
Oriental, casado, nacido el 23-4-956
C.I.: 1.453.042 C.C.: CMA 28.885
Domicilio: Ruta 8 Km.24.700 B.Blancos (Canelones).-

4) Luis María ATURADLA GUZMAN
Oriental, casado, nacido el 9-6-932
C.I.: 644.025/8 C.C.: ANA 10.345
Domicilio: Salto 1075 apto. 1 - Mdeo.

5) Antonio Edelio CAYAFFA FERNANDEZ
Oriental, Casado, nacido el 17-4-950
C.I.: 1.228.699/9 C.C.: BDC 1921
Domicilio: Ruta 8 Km.24.800 B.Blancos (Canelones)

SID } S/A
DII }

RESERVADO

ASOCIACION EMPLEADOS CARPINTERIA R. LLAGUNO

[illegible] las Autoridades Provisorias

CALLEJA ALMADA, Ramón C.I. 848.463/6 C.C. B.V.A. 15.809 DOM:--- SID DII S/A
las Tunas 474 . [signature]

ERRECALDE INFANTE, Juan Miguel C.I. 1.513.882-4 C.C.A. .D.5919-
DOM. Minas 1674 Juan M Errecalde DU-C/A -SID C/A -ANEXO C/A

MOREIRA VELAZQUE, Luciano C.I. 1.478.847-2 C.C. B.O.B. 21.681--
DOM. Paso de la Española 4029 Luciano Moreira DU-C/A SID=S/A

FERRO RODRIGUEZ, Félix Tomás C.I. 520.770 C.C. 10.888 B.B.B. DOM: San
Antonio 3509 Félix Tomás Ferro Rodríguez DU-C/A ANEXO C/A SID C/A

NAVAS ELENA, Elbio Nelson C.I. 1.104.235 C.C.B.T.A. 8275 DOM:--
Calle 2 2319 entre Cibil y La Boyada [signature] DU-C/A SID C/A

DENEZ OSORIO, Pablo Enrique C.I. 1.726.542 C.C. B.O.A.11.167--- SID DII S/A
DOM: Constitución 1772 [signature]

NIETO CASAÑAS, Darío Daniel C.I. 1.779.015-3 C.C. B.C.B.37937--
DOM: Juan .. Delgado 1973 Darío [signature] DU-C/A. SID C/A

VERDES FARIÑA, Narciso C.I. 1.077.603 C.C. (extranjero) DOM: P. SID DII S/A
Cosio 2184 Narciso Verde Fariña

Sigue atrás

51502

A OBTENERLE MEDIANTE PROCEDIMIENTOS ELECTROQUIMICOS DE REPRODUCCION

Sigue hoja N° 9

VAZQUEZ MARITAN, Julio César C.I. 1.447.249 C.C. B.C.B. 30705-- SID DII S/A

DOM: Avda. Bolivia 2551 calle 4 Block O 309

CHOCA HOMERO, Raúl Víctor C.I. 3.199.1677-5 C.C. C.A.A. 25031--

Domicilio: Galicia 2117 DII-E/A SID: S/A

HERNANDEZ COLOMBO, Luis Alberto C.I. 2.628.632-7 C.C. C.A.A.---

23892 DOM: Colombes N° NUMERO (Barrio Los Olímpicos) DII-E/A SID: S/A

BENEZ OSORIO, Walter C.I. 4.814.472 C.C. B.O.A 11166 DOM: Oficial 3 5472 DII-E/A SID: S/A

VIÑAS REAL, Luis Alberto C.I. 645.433-A C.C. B.G.A. 3718 DOM:--

Cayetano Moretti 4111 DII-E/A SID: S/A

BALLESTEROS DIAZ, José Ricardo C.I. 1.727. 907-8 C.C. B.A.B. --

42363 DOM: Bolivia 2552 Calle 3 Tirá 61 2191N SID=S/A DII-E/A

[illegible] CHANQUET, Ramón Francisco C.I. [illegible]

51503

[illegible]NVADO

ASOCIACION FUNCIONARIOS DE A.G.A.P.U.

Enrique Leonel Maggioli Picvano - C.I. 852.364-2 - Reyes 1375

Arturo Ignacio Vidal Prado - C.I. 1.272.536-7 - Vilardeb6 1597

Luis Fernando Etcheverry Ríos - C.I. 851.772 - Santa Lucía 5333

51504

ASOCIACION DE TRABAJADORES DE LION D'OR

Nelson Hugo Alfaro C.I. No. 976.974-0, C.C. BEA 6524, Juan Fidel Castro C.I. No.1.586.436-0, C.C. AVA 18264, Carmelo Salvador Salvo C.I. No.558.984- C.C. BEA 4178, Hugo de los Santos C.I. No. 885.735 C.C. ABA 3035, Gloria Alondra Estrozi C.I. No.1.051.797- C.C.BSA 7316, José Luis Garrido C.I. No.1.719.909-4, C.C. BMB 42663, María Cristina Garay C.I. 1.795.744, C.C. CDA 54.192, Gustavo Dufau C.I. No.1.815.694-4 C.C. AKB 7712, Marcelo Cabrera C.I. No.920.568, C.C. BDA 62346 Antonio Toriglia C.I. No.1.276.662 C.C. BDA 44205, de los cua-

51505

RECIBIDO

ASOCIACION TRABAJADORES FRIGORIFICO SAN JACINTO

SID=S/A DII e/A

— CARLOS JULIO DIAZ MONTES - C. de Id. 1.916.343 - Cred. Cív. CHA 11.024 Cas. Oriental, mayor, Domiciliado en Ruta 7, Knt. 62.600.-

SID DII S/A

ERNESTO DANIEL ALVAREZ MAZINI - C. de Id. 2.743.749-0 -Cred. Cpiv. C H A 10.532, Cas. Oriental, Mayor, domiciliado en Ruta 7 Knt. 56.-

ADHEMAR ARIEL RAVERA PEREZ,- C. de Id. 2.928.135-8 - Cred. Cív.CPA 5862 - Cas. Oriental, Mayor , Domiciliado en Ruta 7 Knt. 70.-

EDUARDO WILSON MONTERO HERNANDEZ - C. de Id. 2.875.397-0 - Cred. Cív. CHA 9258- C.s. Oriental, mayor, Domiciliado en Ruta 7 Knt. 54.-

LUIS ROBERTORODRIGUEZ VOTTA - C. de Id. 147.694- Canelones- Cred. Cív. CHA 9565 - Cas., Oriental, Mayor, Domiciliado en Calle Tala S/N, San Jacinto, Canelones.- ////////////-

51506

RE[illegible]ADO

Sigue folio 7

/- SUPLENTES: ----------

WALTER HUGO RAMOS BENTANCOR - C. de Id. 2.921.813-9 -Cred. Cív. CHA 8956- Or., Mayor , Casado, Domiciliado en Santa Lucía S/N, San Jacinto.-

NERYS VILLARINO DIVERIO DE MARENCO.- C. de Id.134.558 -Cred. Cív.CSA 8119.- Oriental, mayor, Divorciada, Domiciliada en Las Piedras S/N. San Jacinto.-

NELSA ESMERALDA DUVAL RODRIGUEZ - C. de Id. 3.098.589-6 - Cred. Cív. CHA Nro. 9141 - Oriental, Mayor, soltera, Domiciliada en Tala y Vecinal -San Jac.

XIVER GUSTAVO MARTINEZ ACOSTA - C. de Id. 3.111.251-9, Cred. Cív. C H A, Nro. 33.349 -Oriental, mayor, soltero, Domiciliado en Tala y Vecinal, San J.

AGUERO AGUILAR CURBELO STABILE- C. de Id. 66.784 -Comal.- Cred. Cív. CJA Nro. 12.768- Oriental, Mayor, Casado, Domiciliado en Ruta 7 Km. 69 -Tala.

51507

REGISTRADO

ASOCIACION LABORAL OBREROS DEL FRIGORIFICO Y MATADERO CARRASCO CANELONES

Luis Bernabé Hornes Martinez, cédula de identidad No. 1.575.915-5, credencial cívica CMD 3417, nacionalidad oriental, soltero, domiciliado en Ruta 102, Km. 23/500, Canelones; Ruben Vazquez, cédula de identidad No. 1.134.454-2, credencial cívica RAB 10.359, nacionalidad: oriental, casado, domiciliado en Elías Regules 298, Canelones; Juan La Vega Navarro, C. de identidad No. 1.337.690, credencial cívica SDA 14.139, nacionalidad: oriental, divorciado, domiciliado en Pedro Cossio 2266 bis, apto.1, Montevideo; Jacinto La Vega Navarro, cédula de identidad No. 2.550.021-1, credencial cívica BCB 31.396, nacionalidad: oriental, casado, domiciliado en Pedro Cosuio 2266 apto. 5, Montevideo; Angel Rocha, cédula de identidad No. 1.396 407, credencial cívica BAB 7479, nacionalidad: oriental, casado, domiciliado en Vaz Ferreira 51, Paso Carrasco, Canelones; Ricardo Gonzales Brañas, cédula de identidad No. 1.306.584, credencial cívica AAB 6044, nacionalidad: oriental, casado, domiciliado en C alle 76 esq. Montevideo, Solymar, Canelones; Elbio Da Costa, cédula de identidad No. 1026.535, credencial cívica BOB 31.278, Nacionalidad: oriental, casado, domiciliado en Iguâ 4727, Montevideo; Artigas Domingo Lago, cédula de identidad No. 1.605.778-4, credencial cívica BOB 42.513, nacionalidad: oriental, casado, domiciliado en Garcia Lagos 55a, Paso Carrasco, C anelones; Aparicio Arévalo, cédula de identidad No. 1.350.428, credencial cívica AHB 5960, nacionalidad: oriental, casado, domiciliado en Galicia 2073, apto. 3, Montevideo; Rubén Barrelot, cédula de identidad No. 34.644 (Florida), credencial civica DDC 930, nacionalidad: oriental, casado, comiciliado en Ruta 101, km. 22, Canelones.----------

51508

RECIBIDO

ASOCIACION DE PROFESORES DE LA ALIANZA CULTURAL URUGUAYA ESTADOS UNIDOS DE AMERICA

SDD=S/A
DH.C/A

MARIA CECILIA LIZARRALDE FRANCO
C.I. 1.151.752-7, uruguaya,
soltera de 35 años de edad

DH.-C/A
SDD-C/A

JORGE FRANCISCO MAGALLANES FERNANDEZ
C.I. 1.436.881-0, uruguayo,
soltero, de 26 años de edad.

SDD=S/A
DH-C/A

ANA MARIA CASCO TARUSELLI
C.I. 943.390-1, uruguaya,
soltera, de 41 años de edad.

DH-C/A
SDD=C/A

SONIA SILVANA MARTINEZ TUBINO
C.I. 1.300.502-3, uruguaya,
soltera, de 27 años de edad.

DH.C/A-
SDD=S/A

IRMA TERESA ABADIE MORIALDO DE DUCOS
C.I. 1.144.816-4, uruguaya,
casada, de 34 años de edad.

DH-C/A
SDD=S/A

ALVARO GUSTAVO LOUREIRO GORDILLO
C.I. 974.441, uruguayo,
soltero, de 40 años de edad.

DH.-C/A
SDD=S/A

ANA CARMEN VERDE GARCIA
C.I. 1.031.052, uruguaya,
soltera, de 36 años de edad.

SDD=S/A
DH=S/A

NOEMI SUSANA ORUETA RISOTTO
C.I. 1.097.936, uruguaya,

51509

RECIBIDO

ASOCIACION LABORAL DE EMPLEADOS DE GLAXO URUGUAYA S.A.

Eduardo Washington Ortiz Etchechury - CI- 1.214.221 //////////

Domicilio: Waterloo 893.

Ricardo Báez Minetti - CI-1.274.578 - Domicilio: Rafael Pastoriza 1407 Ap. 103.

Never Alcides Rodriguez Mendoza - CI-1.318.157-8

Domicilio: Manuel Acuña 3018 Ap.2.

Alvaro Francisco Astrada Fernández - CI- 1.582.164//////////

Domicilio: la. Paralela al Cno. Cibils 4409

María Esther Cáceres Batigatti - CI-1.597.113-1 Domicilio://///

Arrieta 2873 Ap. 2

51510

RECIBIDO

ASOCIACION LABORAL UNION DE TRABAJADORES DE CURTIFRAM

Wilson Camilo Barboza Resuñan C.I. No.1.389.510-CC. BVB 33639

Miguel Angel Luzardo Gilardoni C.I. No.1.433.960, CC. BVB 35910

Lauro Jorge Lukinskas Miscey C.I. No.1.399.184 BRA 26484

Carlos Ramón Lescano Severo C.I. No.1.790.443 C.C. BVB 31.653

Héctor Hebert Sala Aranda C.I. No.1.685.610-6 C.C.BVB 29985.

51511

RESUELVE:

ASOCIACION LABORAL EMPLEADOS DE PABLO FERRANDO

toridades provisorias a los Señores: 1) **Rodolfo Edison Tedesco Bonegas**, uruguayo, de 56 años de edad, domiciliado en Javier Barrios Amorín 1012 con cédula de identidad 522.311-0; 2) **José Ricardo Rusco Costa**, uruguayo, de 29 años de edad, domiciliado en Sr. Artigas 3267 ap. 102 con cédula de identidad Nº 1.357.252 y 3) **Alfredo Ricardo Zas Vázquez**, uruguayo, 46 años de edad, domiciliado en Av. Italia s/n Km. 18.300 Shangrila - Canelones, con cédula de identidad Nº 777.298-1.- Como suplentes a los Señores: 1) **Luis Alberto Fernández Contatore**, uruguayo, de 30 años de edad, domiciliado en Gustavo Gallinal 1912, con cédula de identidad 1.255.482-9; 2) la Sta. **María Cristina Silvera do Paso**, uru-

51512

guaya, 44 años de edad; domiciliada en Carlos Roxlo 1309, con cédula de identidad 821.251-4; y Ricardo Genaro Rodríguez Bartora, uruguayo, de 43 años de edad; con domicilio en Palmar 2247, con cédula de identidad 936.491-8.-

51513

Asoc. Empleados Banco de la Nación Argentina.

ACTA N°1 (uno).- En Montevideo, a los veintidos días del mes de febrero de mil novecientos ochenta y cuatro, en el local de la calle Juán Carlos Gómez N°1372, se llevó a cabo la Asamblea Constitutiva de la Asociación Laboral de Primer Grado de los Empleados del Banco de la Nación Argentina.

A la misma se hizo presente un funcionario del Ministerio del Interior, requiriendo el nombre de los integrantes de la Comisión Provisoria. Atento a que dicha Comisión aún no había sido electa, se le invitó a presenciar el acto en su totalidad

El órden del día tratado fue el siguiente:

1) Elección de autoridades provisorias;
2) Aprobación de Estatutos y
3) Designación de 15 asambleistas, como mínimo, para firmar el acta.-

Acto seguido se procedió a la elección de las autoridades provisorias, hecho que se efectuó mediante el procedimiento del voto secreto, resultando electas las siguientes personas:

1) Enio Eduardo ROCHA UBAL - C.I. N° 2.524.473-0
   Domicilio: Bulevard Artigas 1545 apto.501 Montevideo
2) Alvaro Alejandro PERCOVICH MELA - C.I. N°1.356.786-3
   Domicilio: Dr. Decroly N°4864 - Montevideo.
3) Karl Konrad BARMANN MUÑOZ - C.I. N° 879.852-8
   Domicilio: Michigan N°1524 - Montevideo
4) Héctor Miguel CARO ROS - C.I. 1.153.673-9
   Domicilio: Quebracho N°2721 - Montevideo.
5) Ricardo Hugo MOCETTI VITALE - C.I. N°2.883.562-3
   Domicilio: Espuelitas 4656 - Montevideo.

Alvaro Percovich

51514

Fol. foja nº 211

12

BANCO DE LA NACION ARGENTINA

Montevideo, 2 de marzo de 1984.-

Sr. Escribano Director del Registro de Asociaciones
Profesionales del Ministerio de Trabajo y Seguridad Social
Presente

De nuestra mayor consideración:

A efectos de cumplimentar la información necesaria solicitada por ese Ministerio respecto a los datos personales de los integrantes de las Autoridades Provisorias de la Asociación de Empleados del Banco de la Nación Argentina pasamos a detallar:

1ª) Alvaro Alejandro PERCOVICH MELA es oriental, soltero de 27 años de edad.

2ª) Karl Conrad BARMANN MUÑOZ, es oriental, casado de 46 años de edad.

3ª) Héctor Miguel CARO ROS, es oriental, soltero de 27 años de edad

4ª) Enio Eduardo ROCHA UBAL, es oriental, casado de 26 años de edad.

5ª) Ricardo Hugo NOCETTI VITALE, es oriental, casado de 32 años de edad.

Asimismo de los socios fundadores de la mencionada Asociación todos son orientales excepto el Sr. Alfredo GONZALEZ GONZALEZ que es de nacionalidad argentina nacionalizado oriental.

Sin otro particular saludamos a Ud. muy atentamente.-

Ricardo NOCETTI

Karl BARMANN

Héctor CARO

Enio ROCHA

51515

Sigue pág. N° 2

Asoc. Obreros y Empleados De Siner SA.

Jorge Giarretto domiciliado en Fco. de Medina 1519 Apto.2 C.I. No.1.011.225 C.C.BAB 35.915, 13-) José Ma. Gómez domiciliado en Batoví 2182 Apto.3 C.I. No. 1.773.943, C.C. RAA 5485 (Durazno) 14-) Julián Larramendi domiciliado en Ruta 6 Km. 22 1/2 Manzana E- Solar 14 C.I. No. 1.187.482-0 C.C. COB 4437 (Toledo) 15-) Juan González domiciliado en Géminis 6460 Pasaje J. Artigas 6469 C.I. No. 1.032.360-4, C.C. AUB 5638, 16-)Darling García domiciliado en Celiar 3041 C.C. BDB 43.124, C.I. No.253.785-8 17-) Orestes Pelallo Gómez domiciliado en Arribeños 4557 Apto. 3 C.I. No. 857.140 C.C. BUB 16.[illegible], 18-) Nelson Rodríguez domiciliado en P. Géminis José Artigas 3195 C.I. No. 1.318.100 C.C. BAB 12.179.

Puesto a consideración el primer punto del orden del día, luego de algunas consideraciones sobre el Estatuto Tipo, sugerido por el Ministerio de Trabajo y Seguridad Social, se resuelve aprobarlo con algunas modificaciones.

Puesto a consideración el segundo punto del orden del día se resuelve designar como Autoridades Provisorias, una Comisión integrada por los señores Orestes Pelallo Gómez C.I. No.857.140 Miguel Angel Leites C.I. No.1.508.278-2, Ana María Jerez C.I. No. 1.315.777-7, Edgardo Wilson Suárez Pereira C.I. No.1.686.088-2 Julio César Suárez C.I. No. 1.682.919-3, Fernando Piñeyro Pérez C.I. No. 1.658.806, Fernando Carnicelli C.I. No.1.654.293-5 Caril Jackson C.I. No. 1.658.805-0, Nelson Rodríguez C.I. No. 1.318.100 de los cuales actuando cualesquiera 3 conjuntamente quedan autorizados para levantar las observaciones que realice el Ministerio de Trabajo y Seguridad Social sobre el Estatuto

//

51516

Sigue: fojas 1-8

...ne de Empleados de Laboratorio SANDOZ SA.

artículo 46.- En los primeros comicios a realizarse se elegirán los miembros de todos los órganos de la Asociación cuyo mandato extenderá hasta marzo de 1985, sin perjuicio de lo previsto el artículo 39.----------

una vez aprobado el Estatuto que antecede se pasa a considerar segundo orden del día o sea la elección de la Comisión Directiva Provisoria resultando electos las siguientes personas:

Roberto Luis Echeverria Basso, domiciliado en Mantua No.6862, Montevideo, cédula de identidad No. 967.733; Fecha de nacimiento: 9/9/1943, Montevideo.-

Nilda Esther Aboy Sánchez, domiciliada en calle Arechavaleta No. 3805, Montevideo, cédula de identidad No. 1.539.323; Fecha de nacimiento: 8/4/1938, Montevideo.-

Diego Ulises Pérez Zabala, domiciliado en Osorio No. 1161 -- bis, Montevideo, cédula de identidad No. 1.148.744-1; Fecha de nacimiento: 16/10/1948, Montevideo.-

Beatriz Angela Margarita Raspini Sarasola, domiciliada en calle Doctor Manuel Albo No. 2746 apto 302, Montevideo, cédula de identidad No. 1.229.992; Fecha de nacimiento: 7/3/1954, - Montevideo.-

Roberto Alfonso Villanueva Cepellini, domiciliado en calle - Pérez Gomar 4478 apto 103, Montevideo, cédula de identidad - No. 1.174.419-2; Fecha de nacimiento: 29/5/1952, Montevideo.-

Oscar Ernesto Guerra Muttis, domiciliado en Candelaria No. 1900, Montevideo, cédula de identidad No. 1.402.961; Fecha - de nacimiento: 7/9/1956, Montevideo.-

Alfredo Raúl Meyer da Costa, domiciliado en calle Minuanes No.

Dpto. Jefe N° 7

8

CRISTINA MARTINEZ CASSINIGA
ESCRIBANA

8

3364, cédula de identidad No. 1.164.173-4, Fecha de nacimiento: 30/4/1945, Young, Departamento de Río Negro.-

- Hugo Fernández Tabarez, domiciliado en Luis de la Torre No.-- 527 apto 002, cédula de identidad No. 1.154.133-4; Fecha de nacimiento: 19/6/1951, Montevideo.-

- Alejandro Amato Corsino, domiciliado en calle Roque Gómez No. 3156, Montevideo; cédula de identidad No. 1.709.760-2; Fecha de nacimiento: 27/12/1961, Montevideo.-

- Arnoldo Raúl Almada Otero, domiciliado en José Scoberia 2679 Montevideo, cédula de identidad No. 853.090; Fecha de nacimiento: 20/3/1939, Montevideo.-

A continuación se pasa al tercer punto del orden del día, la designación de 15 asambleístas para firmar el acta, la que recayó en las siguientes personas:

- Norma Teresita Ruiz González, domiciliada en Gregorio Sanabria 3761 Montevideo cédula de identidad No. 916. 338-0.-

- Nilda Laura Fuentes Rodríguez, domiciliada en Coronel Raíz - No. 1263, Montevideo, cédula de identidad No. 1.664.615-9.-

- Nelson Andrés Laguzzi ~~Arechavaleta~~, domiciliado en Arechavaleta No. 3805 apto 101, cédula de identidad No. 774.839.-

- Teresa Vera de Tejera, domiciliada en Sainz Rosas No. 4758 -- apto 1, Montevideo, cédula de identidad No. 927.262.-

- José Ramón Castro, domiciliado en Rimac 1513 bis, Montevideo, cédula de identidad No. 966.829.-

Unión [illegible] de Molaguero S.A

Parciales

ACTA DE FUNDACION

A los quince días del mes de febrero de mil novecientos ochenta y cuatro, se reunen en el Local sito en General Mitre 417, en la ciudad de Santa Lucia en el Departamento de Canelones a la hora diecisiete y treinta, los trabajadores de la Empresa Molaguero S.A. a los efectos de constituir una Asociación Laboral de primer grado.Dando comienzo a la misma se propone al Sr. Roberto Falcón a los efectos de presidir la Asamblea.Acontinuación se pone a consideración de los Sres Asambleistas el estatuto tipo que recomienda el MTSS. Leido que fuera y puesto a consideración se aprueba por unanimidad.Acto seguido se mociona para que se dieten nombres para ocupar los cargos de Titulares y Suplentes en la Comisión Provisoria de la Asociación Laboral "Unión de Trabajadores de Molaguero" la que queda constituida de la siguiente manera:

PRESIDENTE:PEDRO ROBERTO ALMENAREZ VARELA

SECRETARIO:LEHONIBER ADOLFO RODRIGUEZ CERDEÑA

TESORERO:SUSANA del CARMEN CALVO CALVO

VOCAL:HUBERT CLAVIJO PACHECO

VOCAL:ROBERTO FALCON FALERO

1er. SUPLENTE :JUAN JOSE ODELLA DE LEON

2do. SUPLENTE :LUIS ANTONIO TAYA ROMERO

3er. SUPLENTE :DUILIO ROMEO GARCIA PEREZ

4to. SUPLENTE :LEONEL EDUARDO HERNANDEZ COLOMBIO

5to. SUPLENTE :NELLY BEATRIZ SANCHEZ ITURBIDE

Presiguiendo se designan los Sres.Pedro Almenarez, Lehongber - Rodriguez y Susana Calvo para gestionar ante el Registro de A-

Acta folio N° 1

2

ASOCIACION LABORAL
UNION DE TRABAJADORES DE MOLAGUERO S.A.

Nómina complementaria anexa al Acta de Fundación, conteniendo datos filiatorios y firmas de la Comisión Directiva Provisoria y Socios Fundadores de ésta Asociación.-

Pedro Roberto Almenarez Varela,Oriental,Fecha de Nacimiento:-- 17.04.50-C.I.35.033 Can.-C.C.CBA.20078-Domiciliado en Magariño Cervantes 228(Santa Lucía)-Firma

Lebeniber Adolfo Rodríguez Cerdeña-Oriental-Fecha de Nacimiento 02.04.53-C.I.65.395Can.C.C.CBB1241-Domiciliado en Magariño Cervantes y Federice Capurro(Santa Lucia-

Susana del Carmén Calve Calvo-Oriental-Fecha de Nacimiento 03.-04.47-C.I.56.013Can.-C.C.CBA16106-Domiciliada en 18 de Julio594 (Santa Lucía)-Firma

Hubert Clavijo Pacheco-Oriental-Fecha de Nacimiento 03.05.45-C.I.2.901.975-3-C.C.CBA.16378-Domiciliado en Federice Capurro 502(Santa Lucía)-Firma

Roberto Paleón Palero-Oriental-Fecha de Nacimiento 12.01.52-C.I.68.292-CC.CBA.22349-Domiciliado en Baltazar Brum y Vidente Grusei(Santa Lucía)-Firma

Juan José Odella De León-Oriental-Fecha de Nacimiento 09.04.56 C.I.2.919.413-5-C.C.CBA.22737-Domiciliado en Benita Nardone s/n casi Sarandi

Luis Antonio Taya Monego-Oriental-Fecha de Nacimiento 12.10.58 C.I.93.103-C.C.CBA 23234 -Domiciliado en calle Paraguay 299 (Santa Lucía CANELONES)

Duilio Remeo García Pérez-Oriental-Fecha de Nacimiento 11.12.42 C.I.2.861.256-8-C.C.CBA.15590-Domiciliado en Héctor Miranda 208 (Santa Lucía CANELONES)

51520

sigue en pag. Nº 3.

Leonel Eduardo Hèrnandez Celebbie-Oriental-Fecha de Nacimiento 30.05.50-C.I.41.152-C.C.CDH.599-Domiciliado en Constitución y Colombes (Sta Lucía CANELONES). Leonel E Hernandez Celebbie

Nelly Beatriz Sanchez Iturbide-Oriental-Fecha de Nacimiento 24.07.55-C.I.2.746.772-8-C.C.CBA.22463-Domiciliada en Francisco Capurro 474(Sta Lucía CANELONES) . Beatriz Sanchez Iturbe.

Nelda Gregoria Calve Calve-Oriental-Fecha de Nacimiento16,09.44 C.I.2.940.202-3-C.C.CBA.13423-Domiciliado en Héctor Miranda 319 (Santa Lucía CANELONES) . Nelda Calve

Alicia Graciela Sanchez Iturbide-Oriental-Fecha de Nacimiento 14.02.58-C.I.147.298-C.C.CBA.22462-Domiciliada en Federico Capurro 474(Santa Lucía CANELONES) . Graciela Sánchez

Nestor Heber Varela Irigoyen-Oriental-Fecha de Nacimiento 13.10.49-C.I.49.118-C.C.CBA 19701-Domiciliado en Juan Pecoche 562(San-Lucía CANELONES) .

Saule Adelar Suarez Segui-Oriental-Fecha de Nacimiento 20.02.43 C.I.2.628.230-9-C.C.CBA.13553-Domiciliado en Federico Capurro 399 (Santa Lucía CANELONES) . Saule A. Suarez

Angel Edgardo Boquero Ferreira-Oriental-Fecha de Nacimiento 18.02.51-C.I.67.655.-C.C.CBA 18712-Domiciliado en Florida 612 (Santa Lucía CANELONES) . Angel E Boquero

Juan Francisco García Pereira-Oriental-Fecha de Nacimiento 13.01.30.-C.I.20.156-C.C.CBA 8668-Domiciliado en Amsterdam 310 (Santa Lucía CANELONES) .

Olga Mabel Dicilio Acosta-Oriental-Fecha de Nacimiento 22.02.56-C.I.149.775-C.C.CBA.23496-Domiciliada en Lagariño Cervantes 228 (Santa Lucía CANELONES) . Olga Dicilio

51521

Asoc. Funcionarios del Hospital Britanico

Hugo Salgueiro.Garzón 485.Apto 004.-C.I.1.863.511.////////

Alicia Escalante Sosa.-1.904.381.-Maldonado1686.Apto 11.//

Edilio Felipe Sandobal.-1.409.870.-Bérgamo 3707.-/////////

Carlos Vignone.-1.147.781-8.-26 de Marzo 1214.Apto401.-///

Dominga Guariglia Ayala.-708.687.-Infantes3572.-//////////

Victor Hugo Pons(h).-1.091.284.-Nicaragua 1791.-//////////

Mury Lartanois.1.318.459-2.-Juan Paullier 1916.Apto 501.-/

Alcides Auraudo.-2.027.363.-Felipe Cardozo2657.-//////////

Ernesto Gai.-815.516.-Espínola 648.-////////////////////

Oscar Gonzalez.-876.444.-Villagrán 2742.Apto 1.-//////////

Elcira Barrán.-1.296.884.-Herrera y Reissig682.-//////////

Renée Ahumada.-854.985.-Juan P.Morelli3444.-/////////////

José Miguel Mora.-1.990.273.-León Perez 3831.Apto 2.-/////

El temario de la Asamblea es el siguiente:1)Designación de autoridades provisorias,2)Aprobación de estatutos,3)Designación de 15 asambleístas para firmar el Acta.-/////////////

Los asambleístas gesignan para dirigir la Asamblea a los señores:Juan Américo Rossetti,Ernesto Gai,y Julio Cebrera.-//

Se pasa al primer punto del orden del día,elección de autoridades provisorias,cayendo la designación,previo escrutinio,en las siguientes personas:////////////////////////

(Se detallarán:Nombre,Cédula de Identidad y Domicilio,respectivamente).-//

Comisión Directiva Provisoria:Titulares:////////////////////51522

Alicia Escalante.-1.904.381.-Maldonado1686.Apto 11.-//////

51522

ANTECEDE FOJA 1.

L Nº 875362

SELLADO NOTARIAL

Mario Lembo.-1.154.853.6.-Ruta 8.Km.26.Solar11.Manzana C.-

Edilio Sandobal.-1.409.870.-Párgamo 3707.-/////////////////

Julio Cabrera.-1.497.955-2.-Larravide 2316.-/////////////////

Celestino Godoy.-690.198.-Santo Tomé 5183.-/////////////////

Suplentes:///

Olga Zeballos de Moro.1.063.277.-Bahía Blanca 2459.-//////

Marta Granero.-1.636.014.-Tapicán 3133 A.-/////////////////

Víctor Hugo Pons.-1.091.284.-Nicaragua 1791.-/////////////

José Miguel Mora.-1.990.273.-León Perez3º31. Apto 2.-///////

Comisión Fiscal Provisoria:Titulares://///////////////////

Carlos Vignone.-1.147.781-8.-26 de Marzo 1214.Apto401.-///

Daniel Pragunde.-1.126.910-4.-Dr.Fco.Goyen3741.-//////////

Jorgelina Díaz de Senandes.-941.334.-Rca.Dominicana2959.-/

Suplentes:///

Juan A. Rossetti.-888.589-8.-Joaquín Nuñez3008.Apto2.-////

Procelia Acerbis. Morales2634.Ris.Apto1.-//////

Se procede a tratar el segundo punto del temario:Aprobación de estatutos.Posterior a su lectura y discusión se aprueba por unanimidad el Estatuto de la Asociación de Funcionarios del Hospital Británico,cuyo texto se transcribe://////////

PROYECTO DE ESTATUTOS.ASOCIACION LABORAL DE PRIMER GRADO./

//////////////////////CAPITULO I:CONSTITUCION.-////////////

Artículo 1º.-(Denominación y domicilio).-Con el nombre de

51523

MARTA B. PELUZ SOSA
ESCRIBANA

Asoc: Centro Unión Obreros Papeleros y Celulosa
Juan Lacaze. Aut: fojas nº 20

MINISTERIO DE TRABAJO
Y SEGURIDAD SOCIAL
C. ADMINISTRACION DOCUMENTARIA
Exp. N. 01166
Recibido 29 FEB 1984
Juncionado

Juan Lacaze..Enero 7/1983

Sra.Directora del Registro de Asociaciones Profesionales-
del M.de T.y S.S.
Esc. Mónica Alvarez de Cardellino.

Las suscriptas autoridades provisorias del Centro Unión Obreros Papeleros y Celulosa. constituida por Asamblea de fecha 7 de febrero de 1982,Personería Jurídica otorgada el día 28 de julio de 1982 (exp.N) solicitan a ud. la inscripción del Acta de la Asamblea realizada el día 18 de diciembre de 1982,dónde se resolvió reconsiderar la elección de Autoridades Provisorias y elegir la nueva Comisión que se agrega en el Acta correspondiente.

Las autoridades provisorias y los asambleístas (socios del Centro) justifican las calidades exigidas legalmente con los recaudos que agregan.

Sin otro particular saludan a ud.muy atte.

Por las autoridades de C.U.O.P.Y.C.

Walter Raúl Dotti Pérez..C.I.48543...Gianinni Ap 5.
Omar.D.Díaz Lapizaga..C.I.58547..Calle 1.Covimt 7.
Walter Silva Cepeda..C.I.2.599.700..J.E.Rodó 299.
Mauricio Chevalier..C.I.1.532.324-5.Minas 717.
José Clavell Lueiro.C.I.3.158.915-2.Yí 558.
Juan Ramón Collazo.C.I.41603.Cataluña 339.
Enrique Hunter Alcaire.C.I.1.655.846-5.Covimt 7.
Eugenio Piedra Curbelo.C.I.1.357.413-3.Ellauri 824.

51524

DIRECCION NACIONAL DEL TRABAJO

ENTRADO: 7/3/84

Fecha:

Nº Asunto: 651/84

Firma Funcionario Recibidor:

[illegible]

EG[illegible]

FECHA 9/3/84

Nº DE A[illegible] 651/84

RECIBIDO POR [illegible]

51525

K Nº 538925

SELLADO NOTARIAL

Asoc. Lab. Obreros y Emp. Industrias Alaska Uruguaya SA.

de segundo grado, así como a organizaciones internacionales de su grado y actividad deberá ser decidida en plebiscito y por mayoría absoluta de afiliados.

CAPITULO VI.- DISPOSICION FINAL.

Artículo 43o.- La actividad de los afiliados en o para la asociación y de la propia asociación, deberá cumplirse respetando lo dispuesto por el ordenamiento jurídico de la República, este estatuto y demás normas aplicables.

CAPITULO VIIº .- DISPOSICIONES TRANSITORIAS.

Artículo 44o.- Las autoridades provisorias, designadas en la Asamblea Constitutiva, gestionarán la inscripción de la Asociación en el Registro de Asociaciones Profesionales del Ministerio de Trabajo y Seguridad Social.

Una vez obtenida la Inscripción, y dentro del plazo de 60 días, deberán efectuarse las elecciones para designación de los integrantes de los órganos de la Asociación. Se regirá en esta elección lo dispuesto en el artículo 18, literal e de este estatuto.

Puesto a votación el texto que fuera leído de los estatutos, se resuelve aprovarlos por unanimidad.

Acto seguido se pone a consideración el segundo punto del orden del día. El asambleísta Sr. Nepomuceno Paredi, propone para integrar las autoridades provisorias de la asociación a los Srs.

Ricardo Angel Otero Sanabria.

Domicilio: Av. 30 Metros 2169.

C.I. 1 326 740.

C.C. BTB 19 698.

Miguel Angel Pintado Santa Cruz.

51526

Domicilio: Turquía 3477.

C.I. 1 586 596-6.

C.C. BQB 10 259.

Luis Angel Mendez. Ganado.

Domicilio: Pernambuco 1946 Bis.

C.I. 1 673 707-7.

BQB C.C. BTB 25 076.

Nepomuceno Parodi García.

Domicilio: Río de Janeiro 3193.

C.I. 1 614 878-9.

C.C. BTA 15 248.

Dante Bismark Labarthe Alvarez.

Domicilio: Austria 1811.

C.I. 1 612 096-1.

C.C. BSB 9 081.

Belki Esther Rivero Gentil.

Domicilio: Curva 30 Metros.

C.I. 1 444 097.

C.C BXA 2 387.

José Cubero. Pre graai

Domicilio: Pasaje 1 4515 (La Paloma).

C.I. 1 121 533.

C.C. BTB 14 744.

Jorge Luis Alfaro Barragán

Domicilio: Pernambuco Pasaje C 4558.

C.I. 1 553 594-9.

C.C. BTB 22 750.

51527

REPUBLICA ORIENTAL DEL URUGUAY

K Nº 538935

SELLADO NOTARIAL

Jorge willman Larrea Campina.

Domicilio: Camino San Fuente 3033.

C.I. 1 111 153-1.

C.C. BDA 28 006.

Mariela Loudées Ramírez Martínez.

Domicilio: Real 4192.

C.I. 1 743 392-9.

C.C. BUA 16 912.

Puesto a consideración la moción presentada se aprueba por unanimidad — las autoridades provisorias propuestas .

Siendo la hora 21 y en consideración del tercer punto del día se dá por finalizada el acto con la firma al pié de 15 asambleístas.

Ricardo Angel Otero Sanabria.

Domicilio: Av. 30 Metros 2169.

C.I. 1 326 740.

C.C. BTB 19 698.

Miguel Angel Pintado Santa Cruz.

Domicilio: Turquía 3477.

C.I. 1 586 596-6.

C.C. BEB 10 259.

Luis Angel Mendez.

Domicilio: Pernambuco 1946 Bis.

C.I. 1 673 707-7.

C.C BTB 25 076.

Hoponuceno Parodi García.

Domicilio: Río de Janeiro 3193.

C.I. 1 614 072-9.

51528

Sigue fojas nº 9

C.C. BTA 15 248.

Dante Bismark Labarthe Alvarez.

Domicilio: Austria 1811.

C.I. 1 612 096-1.

C.C. BSB 9 081.

Belki Esther Rivero Ocati.

Domicilio: Curva 30 Metros.

C.I. 1 444 097.

C.C. BXA 2 387.

José Cubeno Pregoasi.

Domicilio: Pasaje 1 4515 (La Paloma).

C.I. 1 121 533-5.

C.C. BTB 14 744.

Jorge Luis Alfaro Barragán

Domicilio: Pernambuco Pasaje C 4557.

C.I. 1 553 594-9.

C.C. BTB 22 750.

Jorge Willman Larrea Campina.

Domicilio: Camino San Fuente 3033.

C.I. 1 111 153-1

C.C. BDA 28 006.

Mariela Lourdes Ramírez Martínez.

Domicilio: Real 4192.

C.I. 1 743 392-9.

C.C. BUA 16 912.

Hugo W. Mahhín.

Domicilio: Cibils 6115.

51529

ASOC. DE FUNCIONARIOS DE QUIMICA GAMMA

K Nº 532415

SELLADO NOTARIAL

tegrada por los señores Walter Castro Brau, Angel Walter Ramírez Bessonart, Julio César Benítez Pereira, Julio César Corales, Wáshington Guimarans, Rosario Sammarco, Alberto Cabrera, Gerardo Grassi, José Carlos Azpiroz, Juan Carlos Azurica de los cuales actuando cualesquiera 3 conjuntamente quedan autorizados para levantar las observaciones que realice el Ministerio de Trabajo y Seguridad Social sobre el Estatuto aprobado, efectuar todos los trámites pertinentes y representar legalmente a la Asociación Laboral ante cualquier autoridad que corresponda.

Puesto a consideración el tercer punto del orden del día, se resuelve designar a los señores asambleistas para firmar el Acta. Además la Asamblea resolvió fijar en un 5%. la cuota mensual de afiliación sindical.

51530

Hoja N° 7

K N° 520961

SELLADO NOTARIAL

ASOC. LABORAL INDEPENDIENTE DE CUBALAN

A continuación el Presidente pone a consideración el 2º punto - del Orden del Día, (designación de la Comisión Provisoria) para lo cual son votados los siguientes compañeros:

1) Nombre: Héctor Manuel Rivero Gordillo 12-12-955 v
   Cédula de Identidad: 1.426.999-7
   Credencial Cívica: HDB 45.945
   Domicilio: Santa Ana 4354

2) Nombre: Pedro Ignacio Vega Betato
   Cédula de Identidad: 1.270.281 14-04-31 v
   Credencial Cívica: BSA 7342
   Domicilio: Enrique Martínez 1527 Ap. 2

3) Nombre: Gladys Rosa Daleira Sanchez
   Cédula de Identidad: 857.439-0 19-10-38 v
   Credencial Cívica: CDB 2497
   Domicilio: Durazno y Rocha s/n Progreso (Dpto. Canelones)

4) Nombre: Elsa Santalucía Ferrari
   Cédula de Identidad: 919.497-9 06-01-38 v
   Credencial Cívica:
   Domicilio: Payaguas 1229

5) Nombre: María del Carmen Ahedo Carrera
   Cédula de Identidad: 1.284.476 09-10-51 v
   Credencial Cívica:
   Domicilio: Felipe Cardozo 2077

Designada la Comisión Provisoria, se pone en consideración el último punto del Orden del Día, designación de 15 Asambleistas para firmar el Acta, nominándose a las siguientes personas:

1) Nombre: Siria Mabel Suárez

51531

Sigue hoja N° 5

Cédula de Identidad: 1.784.944

Credencial Cívica: SAA 19.274 V

Domicilio: Joaquín Requena 2545 Ap°. 11

Firma: Lic. Isabel Suárez

2) Nombre: Linda Carmen Suárez Brasil

Cédula de Identidad: 1°.514°.848

Credencial Cívica: BMA 27°.222 V

Domicilio: Kilómetro 26 1/2 Ruta 5 Progreso (Dpto°. Canelones)

Firma: Linda Suárez

3) Nombre: Olga Victoria Fischer Nemar

Cédula de Identidad: 1°.080.325-8

Credencial Cívica: BMA 21°.927 V

Domicilio: Rodríguez Larreta 2722 Ap°. 002

Firma: Olga Fischer

4) Nombre: Marta Faria Lemos

Cédula de Identidad: 1°.363.577

Credencial Cívica:

Domicilio: Río Negro 1170

Firma: Marta Faria Lemos

5) Nombre: Raquel Florencia Rodríguez Bautista

Cédula de Identidad: 40.469

Credencial Cívica: GBA 6879 V

Domicilio: Maldonado 2244

Firma: Raquel Rodríguez.

6) Nombre: María del Carmen Pagalday Oviedo

Cédula de Identidad: 1°.693.553-4

Credencial Cívica: ALA 7372

51532

K Nº 535311

SELLADO NOTARIAL

Acta No. 1 En MOntevideo , el día 16 de Diciembre de 1983, siendo las 18 horas se reúne en el local de la calle Palmar 271 la Asamblea Constitutiva de la Asociación Laboral del personal de la Empresa Laboratorios Athena con la asistencia de las personas que más adelante se individualizarán para considerar el siguiente orden del día: .....

1-) Aprobación del Estatuto

2-) Designación de Autoridades Provisorias

3-) Firmar el Acta por los Asambleistas .

1) Luis Blanque LLobet C.I.Nol. 131. 723-8 domiciliado en Maldonado 2312 Apto 502 2) Carlos Nelson Laino Sposito C.I. No. 1.063. 990. domiciliado en J. Herrera y Obes 1139 apto.15 3) Iluz Marina Herrera Estrella C.I. No. 1. 614. 617-1 domiciliada en Avda. Ytalia 4355 4) Carlos Raúl Perez Lozano C. I. No. 502. 018 domiciliado en Cuambí 41 80 5) Eduardo. Hakim an Giordano C.I. No. 638. 667-4 domiciliado en República 1749 Apto 19. -6) Atanasildo García C.I° No. 757. 474 domiciliado en Avda. Ytalia 4355 Apto 209 -7) Adelqui Pompeyo Luzardo. C.I.No. 2.765.980-2 domiciliado en Acevedo Díaz 2487 -8) Edmundo Lamarthee Camacho C.I. No 356. 539. domiciliado en Arévalo 3432.Bis. -9) Blanca Margarita Domingues C.I.No. 1. 082.711. Cerro 1205 domicilio. -10) Beatriz Cambón Otero C.I No. 994. 276-2 domiciliada en Provincias Vasconcadas 1495. -)Daniel Borbonet Legnani C.I.No. 63770 domiciliado en Constituyentes 2020 Apto 701 -12) Fortunata Escudero Rivero C.I.No 1.227.770 domiciliada en Magenta 4007. -13) Beatriz Adano Franco C.I.No 1.488.077 domiciliada en Enrique Martinez 1737. -

51533

Sofia: Jojo nº 2

UNION DE TRABAJADORES DE LABORATORIO ATHENA

Ester Bautista Perez C.I.No 1.073.356 domiciliada en Valentín Gómez y Blandenguez(las Piedras) -15) Berta Margarita Joubanoba C.I.No. 1.227.709-7 domiciliada en Paraguay 1325 Apto 410 16) María Benita Ramos Gonzalez C.I.No. 1. 929. 667. -6domiciliada en Pte. Berro 2621 Apto12 -17) René Enrique Crecenzio Soto C.I. No. 1. 187. 402-4 domiciliado en Santa Mónica 2503 18) Ricardo Abel Solá Maggi C.I.No. 670.818-7 domiciliado en Avda. Ytalia 3491 Apto 304 -19) Gerardo Carlos Yamach Echevenet C.I.No. 1.407.583-7 domiciliado en Bomplan 610. -20) Rosana Rolfi Netto C.I.No. 1. 655. 367. domiciliada en Plácido Ellauri 3447 Apto 601 -21) Jesus Ariel de los Santos Alves C.I.No.1.954.468-3 domiciliado en Avda Libertador 1892 Apto 202. Todos ellos de nacionalidad Oriental.

Puesto a consideración el primer punto del orden del día , luego de algunas consideracioness sobre el Estatuto Tipo, sugerido por el MInisterio de Trabajo y Seguridad Social se resuelve aprobarlo con algunas modfficaciones.

Puesto a consideración el segundo punto del orden del día se resuelve designar como Autoridades Provisorias una Comisión integrada por los señores Adelqui POmpeyo, Rosana Rolfi , Beatriz Adamo, Daniel Borbonet , Enrique Crecenzio, de los cuales actuando cualesquiera 3 conjuntamente quedan autorizados para levantar las observaciones que realice el Ministerio de Trabajo y Seguridad Social sobre el Estatuto aprobado, efectuar todos los trámites pertinentes y representar legalmente a la Asociación Laboral ante cualquier autoridad que corresponda.

Puesto a consideración el tercer punto del orden del día, se

51534

Aut. Jorge N°1
PRODUCTOS LACTEOS DHU
DEL URUGUAY S.A

K Nº 532475

SELLADO NOTARIAL

da 3138 Apto.1 C.I. No.1.692.424, 35-) Juan Gualberto Lemos domiciliado en Rivera 3284 C.I. 2.546.383-3, 36-) Ricardo [illegible] Iatti domiciliado en Ariel 5303 C.I. No.1.500.327, 37-) Lucio Bazán domiciliado en Santa Lucía 6062 C.I. No. 1.354.728.-3

Puesto a consideración el primer asunto del orden del día, luego de algunas consideraciones sobre el Estatuto Tipo, sugerido por el Ministerio de Trabajo y Seguridad Social se resuelve aprobarlo con algunas modificaciones.

Puesto a consideración el segundo punto del orden del día se resuelve designar como autoridades provisorias, una Comisión integrada por los señores Néstor Luis Zolessi C.I.1.368.587, José Luis Silvera C.I. No.2.617.564-1, Alvaro Jorge Rodríguez C.I. No.1.437.726-7, Wiston Raúl Risso C.I. 1.692.423-6, Héctor Gregorio Mata C.I. No.2.021.522, Marcos Lauro Conti C.I. No.1.660.623-2 de los cuales actuando cualesquiera 3 conjuntamente quedan autorizados para levantar las observaciones que realice el Ministerio de Trabajo y Seguridad Social sobre el Estatuto aprobado, efectuar todos los trámites pertinentes y representan legalmente a la Asociación laboral ante cualquier autoridad que corresponda.

Puesto a consideración el tercer punto del orden del día se resuelve designar a los señores Asambleístas para firmar el Acta.

51535

Acta Folio N° 6

Colegio y Liceo San Francisco De Asís.

K Nº 522654

SELLADO NOTARIAL

el Registro de Asociaciones Profesionales del Ministerio de Trabajo y Seguridad Social.Una vez obtenida la inscripción y dentro del plazo de 60 días,deberán efectuarse las elecciones para designación de los integrantes de los órganos de la Asociación. No regirá en esta elección lo dispuesto en el Art.18o. literal e) de este estatuto.Las autoridades provisorias quedan facultadas a aceptar las observaciones no sustanciales que formule el Ministerio de Trabajo y Seguridad Social a este Texto Estatutario. Así como cumplir las actuaciones tendientes al correcto funcionamiento de la Asociación, hasta que asuman las autoridades electas.--- El estatuto fue aprobado por unanimidad de presentes. Luego se procede a tratar el segundo punto del orden del día: Designación de autoridades provisorias, eligiéndose en orden preferencial a:- Carlos Manuel Barrera Perreng-C.I.1.243.470-Cno.Pajas Blancas 9156 María del Carmen Ferreira Losarde-C.I.1.324.126-Estados Unidos 2063.- ----------

Héctor Rotela Cardozo-C.I.969.705- Bernardo Susviela 4753- ----

Alberto Nelson Golpe Hernández-C.I.1.822.954-Ortiz 138-La Paz- --

María Inés Rocha Robaina-C.I.1.263.371-8-Escalada 4159- ----------

María Elena Mozzotti Diez-C.I.1.676.310-5- José Pratt 5209- -----

José María García González-C.I.1.405.047-Pasaje Continuación Abayubá 2578 bis apto.302- ----------

- -

Susana Mabel De León García-C.I.3.238.791-3-Molinos de Raffo 329 apto.2- ----------

Adela Majó Piñeyrúa-C.I.1.568.455-Charrúa 2266 apto.8- ----------

Inés Beatriz Perdomo Perdomo-C.I.1.758.056-Burgues 3146 apto.2-

51536

PAPEL NO SENSIBILIZADO CON DESTINO A COPIAS, TESTIMONIOS, ETC. A OBTENERSE MEDIANTE PROCEDIMIENTOS ELECTROQUIMICOS DE REPRODUCCION

Sigue foja N° 8

Margarita Caposis Silva-C.I.1.906.516-Emancipación 4361- ———

María Elena Petingi Vera-C.I.775.911-Capitán Basedas 489 bis apto.

- ———

Raúl Gabriel Ramírez Addiego-C.I.1.489.259-Clemenceau 901- ———

Reinaldo Braccini Vitureira-C.I.1.184.731-Pantaleón Sotelo 3979bis-

Enmendados:Comisión;sociales;frente;documento;que;sociales;Carmen:

valen.-Sobreborrados: siete;siete;cargos;disposiciones;Piñeyrúa:-

valen.-

MERCEDES [illegible] RABUÑAL - C.I. 1.391.421-8 - ORIENTAL -

VITORIA 212 [signature]

CARLOS MANUEL BARRERA [illegible] - C.I. 1.243.930-ORIENTAL

END. LAS PLANAS 9156 - [signature]

[illegible] DONATO CARRERA - C.I. 1084945 - ORIENTAL

[illegible] BRASIL 9156. [signature]

ALBERTO GOLPE C.I. 1.822.954

ORTIZ N° 138 Lo P.. [signature]

Juan Pablo Bondi El Iniciador 164 [signature] Juan Pablo Bondi C.I 32.761 P.N

POCO LEGIBLE.

CLARA [illegible] NIETO SCAÑES CI 1 334 664-9 ORIENTAL

AGUSTIN VELAZQUEZ 3936 ap 1213 [signature]

RUBEN A. BOUZA. C I. 1.710.020-6 ORIENTAL

YUGOSLAVIA 136. [signature]

WALTER TABAREZ C I. 1403 313 - ORIENTAL

31537

Asoc. Prof. de Fume. del Col. Lceo Jose P. Varela

Montevideo, 2 de mayo de 1984.

Sra. Directora de la Sección Registro de Asociaciones Profesionales

De nuestra mayor consideracion:

Por el presente dejamos establecido el correcto orden preferencial con que fueron designadas las autoridades provisorias de la Asociacion Profesional de Foncionarios del Colegio Nacional Jose Pedro Varela, Juan Justino De Rosa, Sonia Silva, Hector Balsas, Mario Jubin, Lilian Alba, Gloria Sanchez, Nestor Baez, Briseida Ibañez, Julio Maciel, y Orfilia Mara.

LOS REFERIDOS FUNCIONARIOS SON TODOS MAYORES DE EDAD:, ORIENTADORES Y TIENEN LOS DOCUMENTOS DE IDENTIDAD: CREDENCIAL CIVICA Y DOMICILIO QUE A CONTINUACION SE EXPRESAN.

Apellido y Nombre	Domicilio	C. Identidad	Civica Credencial
Da Rosa Saravia Juan Justino	Rosello y Rius 1429 ap. 3	1.294.787-6	BAA 20.543
Silva Sonia	Luis de la Torre 567 ap. 3	742.316	BUA 5806
Balsas Depra Hector	J.B.Blanco 3247 ap. 303	1.346.474-6	AXB 16875
Jubin Crispieri Mario	Cerro Largo 1484 ap. 403	1.208.207	AMB 5618
Alba Fernández Lilian	San Martin 2091 ap. 4	1.000.506	BRA 17533
Senches Estevez Gloria	Brito del Pino 1268 ap. 6	3258463/6	PAA 38928
Baez Porcile Nestor	Magallanes 1625	30.179	RAB 14419
Ibañez Palco Briseida	18 de Diciembre 1486 ap. 6	1.042347/4	BCA 51537
Maciel Garcilaso Julio	Paysandu 1569	1.659.518	BMB6045
Maca Montero Orfilia	Rivadevia 2145	257.966-7	ASB 7104

Saludamos a Ud. con nuestra mayor consideracion.

Sonia Silva de Otheguy

51538

Asoc. Laboral del Personal Bama Internacional S.A.

K Nº 532498

SELLADO NOTARIAL

ACTA No.1 En Montevideo, el día 4 de diciembre de 1983 siendo las 10 y 30 horas se reúne en el local de la calle Barros Aran. 5409 la Asamblea Constitutiva de la Asociación Laboral del personal de la Empresa Bama Internacional S.A. con la asistencia las personas que más adelante se individualizarán, para considerar el siguiente orden del día:

1-) Aprobación del Estatuto

2-) Designación de Autoridades Provisorias

3-) Firmar el Acta por los Asambleistas.

ASISTENTES

1-) Dolores Pelisa Torres López domiciliada en Pantaleón Pérez 2893 C.I. No. 1.502.707-9, 2-) María Ester Niño Pérez domiciliada en Mateo Cortez 4580 Pasaje C 2770 C.I. No. 1.048.408-4, 3-Nelda Pereira Laxalte domiciliada en Módena 3674 C.I. No. 1.039.581-3, 4-) Rosa Margarita Falciani Silva domiciliada en rros Arana 5076 C.I. No. 1.264.081-6, 5-) Lízara Ivonne Gadea miciliada en Ombú 3142 C.I. No. 1.307.299-7, 6-) María Orfilia Fleitas Ludovin domiciliada en Enrique Aguiar 5109/2 C.I. No. 1.148.878-0, 7-) Zulima Rene Cabrera de Padrón domiciliada en Chamberlain 4779 C C.I. No. 2.728.030-2, 8-) Judith Alba Magh Gancio domiciliada en Alfonso Lamas 5437 C.I. No. 1520.892-4, Myriam Pérez Miranda domiciliada en Blanco Acevedo 6176 C.I. Nº 1.597.894, 10-) Blanca Gloria Romero Cabrera domiciliada en Barros Arana 5548 C.I. No. 1.270.659, 11-) Mirta Lucía Pinto Río domiciliada en Agrigento 2259 C.I. No.977.890-9, 12-) Eselsa Isabel Mederos Aguilar domiciliada en Locarno 3460 C.I. No. 1.006.893, 13-) Elizabeth Rodríguez Garrido domiciliada en Ba-

PAPEL NO SENSIBILIZADO CON DESTINO A COPIAS, TESTIMONIO, ETC
A OBTENERSE MEDIANTE PROCEDIMIENTOS ELECTROQUIMICOS DE REPRODUCCION

Sigue fojas nº 2

rros Arana 5364 C.I. No. 1.716.013-0, 14-) Wilson Romero domiciliado en Ombú 3367/2 C.I. No. 1.096.489-0, 15-) Raquel Beatriz Cruz Quiroga domiciliada en Francisco Martínez Nieto 5595 C.I. No. 1.227.731-0, 16-) María Nelly Torres Fernández domiciliada en Ibicuy 1220, C.I. No. 2.636.364-4, 17-) Gladys Aurelia Hernández Etchepare domiciliada en Arbolito 3137 C.I. No.1.049.138-6 18-) María Elena Romero Vaz domiciliada en Vicenza 3066 C.I. No. 1.279.108, 19-) Altamar Cabrera domiciliado en Ferrara 3469/2 C.I. No. 1.365.899, 20-) Aníbal Prats domiciliado en Manuel Calleros 4785 bis/5 C.I. No. 671.426-9, 21-) Mirta Nelis Sosa Couture domiciliada en Patricios 3171 C.I. No. 1.796.928-9, 22-) Mónica Fanny Márquez Pintos domiciliada en Joaquín de Salterain 1197 C.I. No. 1.861.451, 23-) Lucy Valeri Suárez Pintos domiciliada en José Belloni 3710 C.I. No. 1.749.196, 24-) José Alberto Gutiérrez Ferreira domiciliado en Bernabé Michelena 6136 C.I. No. 1.541.477-1, 25-) Heber Amado Viera Rodríguez domiciliado en Sebastopol 5359 C.I. No. 1.331.802-4, 26-) Carlos Ferreura Moraes domiciliado en Lutecia 3824 C.I. No. 1.288.053-3, 27-) Daniel Edmundo Sánchez Méndez domiciliado en José Batlle y Ordoñez 3864/4 C.I. No. 107.626, 28-) Waldemar Daniel Santucci Bussolini domiciliado en Acrópolis 3749 C.I. No. 1.599.909-8, 29-) Gualberto [illegible] Granada domiciliado en Barros Arana 5412 C.I. No. 1.402.867 0-) Hugo Sinich Tobler domicilidado en J. Giménez de Aréchaga 3174 C.I. No. 1.330.294-2, 31-) Rodolfo Sinich Tobler domiciliado en J. Giménez de Aréchaga 3174 C.I. No. 1.544.293-2, 32-) Zulys Mabel Martínez Rocha domiciliada en Atanasio Aguirre 1146 C.I. No. 2.667.516-8, 33-) Pancrasio Sotelo Núñez domiciliado en

//

51540

K Nº 532497

SELLADO NOTARIAL

Oficial 1ºNo.3410 C.I. No. 1.439.492-6, 34-) Roberto César Lema Boltas domiciliado en Monte Carlo 3414 C.I. No. 1.720.035-0, 35-) Manuel Correa Alvárez domiciliado en Idelfonso García 4556 C.I. No. 1.730.444-9, 36-) Roberto Jorge Dutra Varela domiciliado en Ruta 5 Km. 26.500(Progreso) C.I. No. 1.364.201-9, 37-) Luis Orlando Cardozo Benítez domiciliado en Santo Tomes 5329 C.I. No. 1.558.422-9, 38-) Gladys Ligia Gazzano Vera domiciliada en Sebastopol 5349 C.I. No. 1.184.886, 39-) Walter Rubens Gamborena Castet domiciliado en Del Puerto 5432 C.I. No. 663.150, 40-) Walberto Rosales domiciliado en Pasaje 1 No.6228 C.I. No. 1.120.955 41-) Julio Washington Izquierdo Miraballes domiciliado en Peteroa 3300 C.I. No. 1.149.028.

Puesto a consideración el primer punto del orden del día, luego de algunas consideraciones sobre el Estatuto tipo, sugerido por el Ministerio de Trabajo y Seguridad Social, se resuelve aprobarlo con algunas modificaciones.

Puesto a consideración el segundo punto del orden del día se resuelve designar como Autoridades Provisorias, una Comisión integrada por los señores Walter Gamborena, Gladys Ligia Gazzano Luis Orlando Cardozo, Myriam Pérez, Heber Amado Viera, Zulys Mabel Martínez, Aníbal Prats, Lázara Ivonne Gadea, Judith Alba Maghini, Mónica Panny Márquez , María Elena Romero Vaz, de los cuales actuando cualesquiera 3 conjuntamente, quedan autorizados para levantar las observaciones que realice el Ministerio de Trabajo y Seguridad Social sobre el Estatuto aprobado, efectuar todos los trámites pertinentes y representar legalmente a la Asociación Laboral ante cualquier autoridad que corresponda.

PAPEL NO SENSIBILIZADO CON DESTINO A COPIAS
A OBTENERSE MEDIANTE PROCEDIMIENTOS ELECTRICOS

Asociación Obrera y Empleados Frigorífico Tacuarembó S.A.

Tacuarembó, enero 31 de 1984.-

Señor Jefe de Policía de Tbé.

Coronel [illegible].-

Presente:

Informamos por este medio, la nómina de autoridades provisorias electas en la Asamblea Constitutiva de la Asociación Laboral "Obreros y Empleados de Frigorífico Tacuarembó S.A." realizada el día domingo 29 del corriente.-

COMISION DIRECTIVA:

DE MORA [illegible], Luis Enrique: C.I. 29.309 /casado **********
********** Dirección: María Olimpia Pintos 145.-

LESMA BERRUETA, José Clodomiro: 2.792.469-9 /casado **********
********** Dirección: María Olimpia Pintos 92.-

NEDEROS MENDEZ, Raúl Nevy: C.I. 2.956.690-6 /casado **********
********** Dirección: César C. y Ayala 375.-

VALERIO MARTINEZ, José Mario: C.I. 29.200 /casado **********
********** Dirección: Pablo Ríos 146.-

OLIVERA RODRIGUEZ, Santiago Hugo: C.I. 21.408 /soltero **********
********** Dirección: Barrio Vignoly.-

COMISION ELECTORAL:

LIMA ESTEVES, Víctor Isidoro: C.I. 3.313.833-9 /casado **********
********** Dirección: COTAVIAM Nº 5.-

BARRERO YACKES, Uberfil: C.I. 1.213.572-2 /casado **********
********** Dirección: Barrio Etcheverry.-

LOPEZ MORALES, Walter: C.I. 73.578 /soltero **********

51542

UNION DE TRABAJADORES DE SALUBRE'S

Autoridades Provisorias.

1) María del Carmen Otaegui Castrado — C.I. 174.817 Oriental
C.C. BSA 20984
Domicilio: Emancipación 4377 Ap. 101

2) Juan Marcos Gimenez Olivera — C.I. 1.488.973 Oriental
C.C. BZB 45409
Domicilio: Carapeguá 5090.

3) Antonio Carlos Duroux Figueroa — C.I. 1.255.046-0 Oriental
C.C. BAA 22648
Domicilio: Millan y Lecoq calle 8 B 14 entrada 861 Ap. 203.-

4) Gervasio Darío Olivera Gonzalez — C.I. 1.266.267-2 Oriental
C.C. BUB 19762
Domicilio: Montero Vidaurreta 849 ap. 1

5) Gladys Isabel Iglesias Dutruel — C.I. 1.612.744-2 Oriental
C.C. OAA 3299
Domicilio: Islas Canarias 5479 ap. 30

6) Blanca Rosa Dutruel Larrechia — C.I. 79.329 San José Oriental
C.C. 2543 OAA
Domicilio: Paraguaña 412 ap. 1

7) Julio C. Salsamendi Rocha — C.I. 1.127.340 Oriental
C.C. BVA 20346
Domicilio: Carlos Tellier 4605

8) Luis Pedro Rodriguez Correa — C.I. 1.345.777-3 Oriental
C.C. BUB 45641
Domiciliado: Spencer 4612 bis Apto. 12

9) Daniel Ignacio Uriberri Campos — C.I. 1.439.020 Oriental
C.C. BVB 36628
Domiciliado: Pinsón 4556

10) Marcos Ariste da Cunha Rodriguez — C.I. 1.952.719 Oriental
C.C. BVB 35540
Domicilio: TIMOTEO 5094 Apto. 2.-

51543

ASOCIACION LABORAL DE EMAR

Autoridades Provisorias

Gustavo Miguel Sureda Pucciarelli	= C.I. Nº 1.517.050-1 = Oriental C.C. A R A 11.814 Luis Alberto de Herrera 1339
Luis Alberto Amparron	C.I. Nº 1.719.685-4 = Oriental C.C. C D A 47.249 CNO. America 361 Las Piedras
Alvaro Luis Scovide Rodriguez	C.I.Nº 25.667 = Oriental C.C. B C B 30.553 Av.Italia 4485 apto. 406
Jorge Omar Orrigo Miraldi	C.I. Nº 974.662-3 = Oriental C.C. B C A 37.298 Alarcón 1590 apto, 202
Roberto Luis Fernández Perez	C.I. Nº 1.066.178 = Oriental C.C. B Z A 17.850 Antonio Ma.Marquez 5321
Juan Nemer Gonzalez	C.I. Nº 1.131.740 = Oriental C.C. A X A 17.201 Francisco Araucho 1153

= . = . = . = . = . = . = . =

51544

ASOCIACON LABORAL DE OBREROS Y EMPLEADOS DE PFIZER

Autoridades Provisorias

Anibal Antunez Novo	C.I. N° 1.234.796-5 Dom. = Ayacucho 3264
Daniel Casanova Aguirre	C.I. N° 1.410.551-5 Dom. = Luis dela Torre 567 apto.19
Elena Luisa Gambardella Charbonnier	C.I. N° 1.255.929 Dom. = Vilardebó 1902 apto. 1
Romulo Ernesto Genta Canepa	C.I. N° 1.147.631-9 Dom. = Dr. Campistegui 3043
Lilia Porley de Giosa	C.I. N ° 969.989 Dom. = Michigan 1771

= . = . = . = . = . = . =

51545

Asoc.Laboral de Trabaj.de la Empresa HECTOR CANDIA E HIJOS

Autoridades Provisorias

Presidente=	Rosario Scigliano Munafo =	C.I. Nº 1.006.177-7 = Italiano C.C. = R.L. Nº 6958-56 Dom. Cegreve 6820
Vice Presidente=	Enrique Lima Aquino	C.I. Nº 1.043.558 = Oriental C.C. = C C A 1521 Peteros 3119
Secret rio=	Carlos Rosado Gomez	C.I. Nº 83.284=Salto= Oriental C.C. = J C C 2804 Dom. Manuel Pagola 3336
Pro Secretario=	Luis Lorenzo Fernandez Romero	C.I. Nº 2.798.683-3 = Oriental C.C. = O D A 3654 Dom. Joaquin Nuñez 3130
Tesorero=	Washington Pillegro	C.I. Nº 1.577.666-0 = Oriental C.C. = B A B 41.379 Dom. Comodoro Coé 3415
Suplentes=	Jose Manuel Silva Pino	C.I. Nº 1.840.470. = Oriental C.C. = B X B 7.388 Dom. Avda. 40 Metros 1820
	Ludovic Rocha	C.I. Nº 1.437.018 = Oriental C.C. = B D B 38.583 Dom. Del Puerto 5618
	Saben Lara	C.I. Nº 1.715.128-8 = Oriental C.C. = C D A 33.145 Dom. San Luis Km Sabete 95 = Las Piedras = Depto. Canelones
	Luis Tabares	C.I. Nº 1.422.036 = Oriental C.C. = B D C 3.815 Dom. Torre Quiroz 1675
	Gregorio Ulgrin Perez	C.I. Nº 1.283.894 = Oriental C.C. = B D A 23.126 Dom. Manantiales 4976

= . = . = . = . = . = .

51546

Asoc. de Trab. de Empresa Pelo y Últimos Sotiriaz[illegible] ANTECEDE FOJA 40

AUTORIDADES PROVISORIAS DE A.T.I.P.U.E.

TITULARES :

EMILIO WALTER

EMILIO WALTER MATAITIS MODERAS, Minnesota 2072, Montevideo; oriental, C.I. [illegible].588.087, C.C. BCB 11.118; fecha de nacimiento 19/1/1932 .

DANILO ROCHA VIGNOLO, oriental; C.I. 1.511.666; C.C. BKA 13.775; Cádiz 3073 ap.1; fecha nacimiento 11/12/1957.-

ANIBAL ENRIQUE STEFFEN LARAIA, oriental; C.I. 866.575-7; C.C. HAB 5077; Paraguay 2128/616 fecha nacimiento 11/2/1943.-

MARIA LUISA GARCIA COLLINS, oriental; C.I. 2.807.867-1; C.C. SAA 29.669; Luis P. Ponce 1426; fecha nacimiento 3/10/1958.

NANCY MATILDE RUZO LACUESTA, oriental; C.I. 1.447.762; C.C. BDA 57.345; Güemes 3163/201; fecha nacimiento 24/11/1956.

SUPLENTES :

JOSE LUIS PINO LOTITO, oriental; C.I. 915.130; C.C. BJB 14.418; Nicaragua 2167 bis ap. 3; Fehca nacimiento 16/3/1941.

JOSE FRANCISCO LORENZONI PRADOS, oriental; C.C. 907.478; C.C. EMA 16.123 ; Bulevar Artigas 2278; fecha nacimiento 13/3/1946.

RUBEN HUGO SELJO PUIG, oriental; C.I. 1.681.131-4; C.C. BLB 30.573; Capitán Videla 2693 ap.3; Fecha nacimiento 2/11/1960.

GUSTAVO WASHINGTON CAGGIANI ODDO, oriental; C.I. 1.199.184; C.C. BQA 14.846; Gral. Usera 3329/1107; fecha nacimiento 7/2/1954.

NESTOR LOPEZ PLATEL, oriental; C.I. 1.134.666-9; C.C. BNA 25.493; Andrés Aguiar 1638; fecha nacimiento 17/5/1945.

51547

Sigue hoja nº 6

ALBA R. GUERRERO GONZALEZ
escribana

Asociación Cooperativa Bancaria

gistro de Asociaciones Profesionales del Ministerio de Trabajo y Seguridad Social. - Una vez obtenida la Inscripción, y dentro del plazo de 60 días, deberán efectuarse las elecciones para designación de los integrantes de los órganos de la Asociación. No regirá en esta elección lo dispuesto en el Artículo 18, literal e de este estatuto.- ——————

ARTICULO XLV - Las autoridades provisorias, designadas en la Asamblea constitutiva se prorrogarán en sus mandatos hasta que asuman el cargo las electas.——————————————————

Pasamos ahora al segundo punto del orden del día: designación de autoridades provisorias las cuales fueron electas en orden preferencial, de la siguiente manera: Edison Carlos Fernández Anchordoquis; Carlos Haroldo García Fernández; Fernando Rodríguez Marin; Walter José Torrano Ferradas; Roberto Lidemar Barboza Suarez; Eduardo Burges Rodríguez; Luisa Dora Tagliamonte Ulivi; Américo Alvarez Posada; Usbaldo Dutra Rodríguez; Walter José Vidal Hernández.- ——————————

Enmendados: mayoría; requerirá; cumplir; estará; el; OTRAS; Las; Marin; Testados valen.- Testados: con; ARTICULO XXII (Régimen de sesiones) Sesionará por lo menos una vez por mes, pudiendo hacerlo válidamente con un mínimo de tres miembros; salir; Testados.- ——

Edison Carlos Fernández Anchordoquis - C.I. 1.274.688 - C.C. AMB 6034

E. Fernandez Cnel. Latorre 1092 ap. 5 ——————

Carlos Haroldo García Fernández - C.I. 647.964 C.C. BCB 16088

Carlos H. Garcia Calle 124 No. 2098 ap. 302 Malvín Norte

Fernando Rodríguez Marin - C.I. 910.298 C.C. BNA 30075 ——————

Calle 2 Block 14 No. 861 ap. 303 (Millán y Lecocq) ——————————————————

Walter José Torrano Ferradas - C.I. 1.009.955 - C.C. BJB 12042 ——————

51548

Sigue al Sellado Notarial
Serie K No. 580233

Aut hijo N° 5

6

ALBA R. GUERRERO GONZALEZ
escribana

REPUBLICA ORIENTAL DEL URUGUAY

K Nº 580242

SELLADO NOTARIAL

Sigue al Sellado Notarial Serie K No. 580241

Hartín C, Hartínez 3074 apto. 101

Roberto Lidemar Barboza Suarez - C.I. 1.335.311 - C.C. ABA 4053

Arocena 1699

Eduardo Burguez Rodríguez - C.I. 797.649 - C.C. BLB 17514

Avda. Del Parque y Arco Iris (Shangrilá)-

Luisa Dora Tagliamonte Ulivi - C.I. 851.930 - C.C. BPA 9282

Progreso 874

Américo Alvarez Posada - C.I. 591.042 - C.C. BCA 18212

Aizpurua 2045

Usbaldo Dutra Rodríguez - C.I. 1.916.460 - C.C. TDA 1457 (Tbó.)

Paysandú 868 apto. 10

Walter José Vidal Hernández - C.I. 885.630-4 - C.C. Qdd 4325

Elbio Fernández 4296

Néstor Rodríguez Gonzáles - C.I. 784.221-3 - C.C. BAB 8254

Neyra 3719

Lis Prado - C.I. 769.362 - C.C. [illegible] 18892

Andrés Latorre 5025

Julia Barros Rodríguez - C.I. 1.803.062-9 - C.C. BCA 22747

Havre 1992

Adolfo Enrique Batalla Marrero - C.I. 886.957 - C.C. BVB 13689

Conciliación 4106

Miguel Carlos Veresqui Rodríguez - C.I. 916.237 - C.I. BXB 4547

Calle 2 No. 683 ap. 201 (Millán y Lecocq)-

José Pedro Castro Casalderei - C.I. 936.347 - C.C. AOA 5016

Juan Paullier 1144

51549

CONCUERDA bien y fielmente con el original del mismo tenor, el

PAPEL NO SENSIBILIZADO CON DESTINO A COPIAS, TESTIMONIOS, ETC. A OBTENERSE MEDIANTE PROCEDIMIENTOS ELECTROQUIMICOS DE REPRODUCCION.

Antec.: hoja No. 7

K Nº 629439

SELLADO NOTARIAL

Asoc. Lab. Obr. y Empl. de Est. E.F.C.S.A.

Asamblea constitutiva, gestionarán la inscripción de la Asociación en el Registro de Asociaciones Profesionales del Ministerio de Trabajo y Seguridad Social.----------

Una vez obtenida la Inscripción, y dentro del plazo de 60 días, deberán efectuarse las elecciones para designación de los integrantes de los órganos de la Asociación. No regirá en esta elección lo dispuesto en el Artículo 18º , literal e) de este estatuto.----------

El asambléista Sr. Pedro Montaña ----------

propone, para integrar las autoridades provisorias de la Asociación Laboral, a los señores: Luis Alberto Amaro López, Raúl Canti, Pedro Montaña, Angel Acosta, Constantino Kouchomitis, Genaro López , Mario González, Mario Aguerre, Mario Ortellado, José Rodríguez, Juvenal Alves, Américo González, Ruben Ramos, Saúl Miraballes, Antonio Do Santos, cuyos datos sobre domicilios, cédulas de identidad y credencial cívica figuran insertos en esta acta, lo cual resulta aceptado por unanimidad.----------

Siendo la hora 19 y 30 se levanta la sesión de esta asamblea y se dispone la firma de esta acta por todos los asambleístas presentes, cuya nómina y datos sobre domicilios y documentos (cédula de identidad y credencial cívica) aparecen dactilografiados en el acápite de esta acta.----------

51550

PAPEL NO SENSIBILIZADO CON DESTINO A COPIAS, TESTIMONIOS, ETC.
A OBTENERSE MEDIANTE PROCEDIMIENTOS ELECTROQUIMICOS DE REPRODUCC

Dijue: hoja nº 2

C.C. BTB 8000 , domic. Pernambuco 1979; 17) Jacinto Sanabria, C.I. 837.464, C.C. BTB 111098 Pasaje 3-2115; (18) Mario Gonzalez, C.I. 1.397.408-4, C.C. BTB 21196 __ , domic.Vizcaya - 3462; (19) Genaro I. López, C.I. 692.060, C.C. BTB 9355 ------, domic. calle 8, 116 Casabó; 20) Walter Antunez, C.I. ----- 1.134.528-9, C.C. BTB 14511 , domic. Río de Janeiro 4076; - 21)Ricardo Silvera, C.I. 801.139, C.C. BTA 10.173 , domic.- Santín C. Rossi 4455; 22) Juan Carlos Ocampo, C.I. 650.125, C.C. BTB 8415 - ,domic. Santín Carlos Rossi 4391; 23) Julio Cesar Márquez, C.I. 1.319.459-5, C.C. --------- , domic. Calle 17, 3659 Casabó; 24) Luis Beltrán Amaro Millán, C.I. -- 1.902.559, C.C. BUB 23805 -- , domic. Santín Carlos Rossi 4457; (25) Luis Alberto Amaro López, C.I. 680.644-8, C.C. BVA 12572 ---- ,. domic. Santín Carlos Rossi 4457.

Abierto el acto, los asambleístas proponen, en primer término, la Mesa Directiva, recayendo la designación del Presidente en la persona del señor Luis Amaro y la de Secretario en la persona del señor Raúl Canti ----------

De inmediato, el Sr. Secretario da lectura al siguiente Orden del Día de la Asamblea: 1º) Aprobación del Estatuto de la Asociación Laboral de Obreros y Empleados de Establecimientos Frigoríficos del Cerro S.A. - Planta Artigas - 2º) Elección de las autoridades provisorias de la Asociación Laboral, facultando a las mismas a presentar los estatutos que resulten aprobados en el Ministerio de Trabajo y Seguridad Social a los efectos

ANTECEDE HOJA Nº 12 13

Asoc Lab. de Trabajadores de la Emp. Fripur S.A.

MINISTERIO DE TRABAJO Y SEGURIDAD SOCIAL
D. ADMINISTRACION GENERAL
Exp. N 03261
Recibido - 9 MAY 1984
funcionario GRACIELA SOMMER ADMINISTRATIVO

Montevideo, lunes 7 de mayo de 1984

Sr. Escribano Director del Registro de Asociaciones Profesionales del Ministerio de Trabajo y Seguridad Social.

Presente.-

De nuestra mayor consideración:

Las suscritas autoridades provisorias de la Asociación Laboral de Trabajadores de la empresa Fripur sa. con domicilio en Gral. Freire 1181 constituída por Asamblea de fecha 15 de Abril de 1984, solicita a Ud. la inscripción de la misma conforme a lo establecido, por los art. 16 y sgtes. de la ley 15.137 del 21/5/81 y 8 sgtes. de su decreto reglamentario.

A su vez comunicamos a ud. las reformas introducidas al estatuto tipo y que son: en el Art. 3o. apartado D, donde se invoca el fuero sindical previsto en elConvenio No. 98 de la OIT y en el Art. 45o. donde se modifica el régimen del estatuto tipo en cuanto a las mayorías exigidas para su reforma.

Las autoridades provisorias elegidas son: 1) NELSON ELBIO AGRIEL QUINTAN CI.967.649-4, oriental de 40años, CC: BZB 51036, domiciliado en Hudson 4755 C; 2) HECTOR ALBERTO SUAREZ SCOTTO, CI: 1.390.477, oriental de 28 años, CC BUA 16032, domiciliado en Emilio Romero 325 bis, 3) PEDRO EDUARDO BERGARA, CI: 2.520.574-8, oriental de 29 años, CC: NHB 17.307 domiciliado en Francisco Acuña de Figueroa 1963;4) LEONOR CA-

51552

Folio 7 4 5 4 5 3 2 2
cinco cuatro cinco tres dos dos

NOSA VIERA, CI: 1.183.309-0, oriental de 35 años, CC:BJB 14972 5) MARIA CRISTINA GRIOTTI RODRIGUEZ CI: 1.228.885-6, oriental de 33 años, CC: APB 7483, domiciliada en Viena 5271 A apto. 2; 6) JUAN CARLOS NIKICER BARBIERI, CI: 1.338.965, oriental de 27 años, CC: BUA 34.330, domiciliado en Carabelas 3416 , 7) MARIA TERESA GODOY RODRIGUEZ CI: 1.329.492-3, oriental de 26 años, CC: BTB 19510, domiciliada en Calle 12 204 (Barrio Casab6); 8) MARIO ALFREDO DE LEON CUENCA CI: 993.911-5, oriental de 38 años, CC: BVB 18989, domiciliado en Tucumán 437,9) JUAN DARIO BENIA PELITTI CI: 1.557.240-0, oriental de 25 años, CC BDA 54454, domiciliado en Paraguay 1635 apto. 10, 10) HECTOR FERNANDO MEDINA SPOSITO CI: 1.374.049-9, oriental de 28años, CC: BNB 36.752, domiciliado en Granaderos 4232, 11) LUCIANA ESTHER ALVAREZ DE CARDOZO CI: 1.802.736, oriental de 32 años, CC:BVB 27581, domiciliada en Gowland 574; 11) MIGUEL OSCAR TARELA RAMIREZ CI: 1340.050-4, oriental de 29 años, CC: RBD 7032, domiciliado en Córdoba 484.

Las autoridades provisorias y los miembros fundadores justifican las calidades exigidas legalmente, con los recaudos que agregan. Complementamos esto, aportando el No. de Credencial Cívica de dos asambleistas que la tenían en trámite son: 17) María del Carmen Moreira Muniz CC: BOB 13852 y No. 19) Jorge Venero CC: CME 1581. Saludan a ud. atte:

51553

ANT. HOJA Nº. 5

(21)

Asoc Lab. de la Empresa OLeard.

que por escrito e individualmente hayan autorizado el descuento de sus haberes.

Artículo 41o.- (Monto máximo de la cuota social) El monto de la cuota social no podrá exceder del importe de tres horas de trabajo del afiliado.

CAPITULO V - AFILIACION DE LA ASOCIACION A OTRAS DE GRADO SUPERIOR U ORGANIZACIONES INTERNACIONALES

Artículo 42o- La solicitud de afiliación a Asociaciones Profesionales de segundo grado, así como a organizaciones internacionales de su grado y actividad deberá ser decidida en plebiscito y por mayoría absoluta de afiliados.

CAPITULO VI - DISPOSICION FINAL

Artículo 43o- La actividad de los afiliados en o para la asociación, y de la propia asociación, deberá cumplirse respetando lo dispuesto por el ordenamiento jurídico de la República, este estatuto y demás normas aplicables.

CAPITULO VII - DISPOSICIONES TRANSITORIAS

Artículo 44o.- Las autoridades provisorias, designadas en la Asamblea constitutiva, gestionarán la inscripción de la Asociación en el Registro de Asociaciones Profesionales del Ministerio de Trabajo y Seguridad Social.

Una vez obtenida la inscripción, y dentro del plazo de 60 días, deberán efectuarse las elecciones para designación de los integrantes de los órganos de la Asociación. No regirá en esta Elección lo dispuesto en el Artículo 18, literal e) de este estatuto.

II) Designar como autoridades provisorias de la empresa de Cargas y Descargas de Carnes OLCAR, con domicilio en la calle [illegible] a los señores:

51554

SIGUE HOJA Nº 7

(12)

1) Nombre Jorge Gerardo Mesa Mandri

C.I. 1.201.153-0

Dom: Guaycaru 2809

2) Nombre Miguel Ángel Araruje

C.I. 1.656.749-2

Dom: Pagola 2162

3) Nombre Luis Alberto Chaves

C.I. 997.447-4

Dom: Defensa 2442 ap. 3

4) Nombre Julio César Lacruz

C.I. 1.642.736-3

Dom: Julio Verne 6348

5) Nombre Mario L. Díaz Lopez

C.I.

Dom:

los que quedan facultados para solicitar en el Ministerio de Trabajo y Seguridad Social, la personería de la Asociación Laboral, y para aceptar las eventuales modificaciones que dicho Ministerio pueda suggerir.

Para constancia firman los socios fundadores señores:

1) Nombre Elias Hirio De Avila Lagarde Firma

C.I. 1.942.795

Dom: Calle B 2805 CERRO

2) Nombre Jesus Ribeiro Firma

C.I. 1.175.039

Dom: C. Andaluz Km 13.800

3) Nombre Carlos Gustavo Farias Gonzalez Firma

51555

Ant. fojas 9

10

Asoc. Lab. de Trab. del Tabaco de Tacuarembó
Greco-Uruguaya

Tacuarembó, 7 de marzo de 1984.

Sr. Escribano Director del Registro de Asociaciones Profesionales
del Ministerio de Trabajo y Seguridad Social.

De nuestra mayor consideración:

Las suscritas autoridades provisorias de la Asociación Laboral de los Trabajadores del Tabaco de Tacuarembó, de la Compañía Comercial Greco-Uruguaya de Tacuarembó, con domicilio en Rincón de Tranqueras, Departamento de Tacuarembó, constituída por Asamblea de fecha 16 de febrero del presente año, solicita a Ud. la inscripción de la misma conforme a lo establecido, por los art. 16 y agres. de la ley 15137 del 21 de mayo de 1981 y 8 y agtes. de su decreto reglamentario.

Las autoridades provisorias y los miembros fundadores justifican las calidades exigidas legalmente, con los recaudos que agregan.

Nos cumple aclarar en la presente solicitud, que del Estatuto Tipo presentado por el Ministerio de Trabajo y Seguridad Social, únicamente se ha modificado el Capítulo II, Artículo 3°. (condiciones para ser afiliados). Se atienden, con este cambio, la muy especial situación y los intereses de los trabajadores zafrales, que cumplen tareas similares a las de los trabajadores mensuales. En estas condiciones trabajan aproximadamente cien empleados por períodos de diez meses continuos y que, vencido su contrato, salen de la Empresa y se reintegran a los 30 o 60 días. Se comprueba casos de buenos empleados que, en este régimen de trabajo, acumulan más de 10 años.

Sin otro particular saludan a Ud. atte.

Miguel A. Olivera Prietto	Ricardo Delgado	Ruben T. Silva.
CI 3.055.009-3	2.572.720-3	34.694
CC 39.210 TTA	TTA 32260	TTA 29913
Domicilio (todos en Tacuarembó)		
Ing. Travieso 192	Rincón de Tranqueras	Barrio Centenario

51556

SIGUE HOJA Nº. 7

(12)

TRABAJADORES DE SECADE S.R.L.

carga de Carnes SECADE SRL, con domicilio en la calle

a los señores:

1) Nombre JUAN JOSE MALDONADO Firma

C.I. 1.187.510-3

Dom: J. Barrios Amorin 1791 ap. 2

2) Nombre MILTON TOMAS MAZZUI Firma

C.I. 2.833.571-4

Dom: Rio Negro 1629

3) Nombre ELIAS RAIMUNDO LOPEZ SOSA Firma

C.I. 1.291.941

Dom: José Bellovi 5571

4) Nombre AMADO JESUS PAZ Firma

C.I. 996.141

Dom: Pasaje Artigas 3030 calle 17

5) Nombre ESTEBAN ANTONIO BONORA GATTI Firma

C.I. 1.669.380-1

Dom: Guillermo Muñoz 4083

los que quedan facultados para solicitar en el Ministerio de Trabajo y Seguridad Social, la personería de la Asociación Laboral, y para aceptar las eventuales modificaciones que dicho Ministerio pueda sugerir.

III) Para constancia firman los socios fundadores señores:

1) Nombre LUIS CORTES DA ROSA Firma Luis Cortés

C.I. 1.551.952

Dom: C. Fenix solar 1 Inst.

2) Nombre IGNACIO PEREZ DELGADO Ignacio Perez

C.I. 1.715.911-1

Dom: Alej. Dumas 1467

51557

ANT. HOJA Nº. 6

7

(13)

TRABAJADORES DE SECADO S.R.L

3) Nombre NELSON ANTONIO GONZALEZ Firma
C.I. 1.721.807-6
Dom: CHARCAS S/N Ent.64 7 CASABO

4) Nombre CARLOS HUMBERTO GUARINO Firma
C.I. 1.713.477-3
Dom: MELCHOR RAMIREZ 4085

5) Nombre JORGE LUIS MAYOR GUARINO Firma
C.I. 1.423.674-8
Dom: M Ramirez 4085

6) Nombre CARLOS HECTOR SAVIO SILVERA Firma
C.I. 1.508.675
Dom: SALTO 967

7) Nombre SEBASTIAN BAROSSI Firma
C.I. 1.619.685-3
Dom: Pública 297

8) Nombre NELSON GONZALEZ SILVERA Firma
C.I. 1.719.800-6
Dom: R. DOMINICANA 2938 ap. 1

9) Nombre DOMINGO BONORA TELIZ Firma
C.I. 888.260-8
Dom: Olazabal 1027

10) Nombre DIAMANTINO CARBALLO ALPUIN Firma
C.I. 1.489.025 -9
Dom: Soriano 922

11) Nombre AMADO JESUS PAZ Firma
C.I. 996.141
Dom: Pasaje Artigas 3030 calle 17

51558

SIGUE HOJA Nº. 8

12) Nombre ELIAS RAYMUNDO LOPEZ Firma

C.I. 1.291.941

Dom: José Dellovi 5571

13) Nombre JUAN JOSE MALDONADO Firma

C.I. 1.187.510-3

Dom: J.B. Amorin 1791 ap. 2

14) Nombre WINAN TOMAS MAZHUI Firma

C.I. 2.833.571-4

Dom: Rio Negro 1629

15) Nombre ESTEBAN ANTONIO BONORA GATTI Firma

C.I. 1.669.380-1

Dom: Guillermo Muñoz 4083

A esta altura se propone la designación de cinco suplentes para la Comisión Provisoria, recayendo las nominaciones en los siguientes Asambleístas:

1) IGNACIO E. PEREZ

C.I. 1.715.911-1

Dom: Alejandro Dumas 1467

2) ALFREDO E. MONCHETTI ACOSTA

C.I. 1.730.5 70

Dom: Enrique Cavaux 3119

3) DIAMANTINO CARBALLO

C.I. 1.489.025-9

ANT. HOJA Nº. 7

8

TRABAJADORES DE SECADE S.R.L

Dom: Soriano 922

4)JOSE ORTIZ GERVASIO CACERES

C.I. 2.607.234-6

Dom: Francisco Simos 2018 bis

5)NELSON ANTONIO GONZALEZ LARROSA

C.I. 1.721.807-6

Dom: Charcas s/n entre calle 6 y 7 CASABO.

51560

Anverso Hoja 2
Sigue Hoja 3

ASOC LABORAL de BRANAM SA.

suelve designar como Autoridades Provisorias, una Comisión integrada por los señores Juan Carlos Decmos Recoba C.I. 1.731.193-9 C.C. BVB 22.886; José Luis Alvarez Encína, C.I. 1.592.539, C.C. BVB 21.061; Miguel Angel Brandon Moreno, C.I. 1668 C.C. BVB 31.227; Juan Carlos Tuimil Venis, C.I. 1.124.829, C.C. BVA 15.197; Eduardo Alberto Hernández Giraldi, C.I. 1.272.491, C.C. BHB 20584 Máximo Aldemar Villalba Ferreira, C.I. 1.744.776-8, C.C. BVA 29.689; Máximo Villalba C.I. 869.693-2 C.C. BHB 13.134; Wásington Rocha C.I. 1.481.947 C.C. BTA 11.281; Edison Walter Viñas Sarlá C.I. 1.149.423-2 C.C. BTA 5538; Julio Cesar Vispo Bica, C.I. 1.498.194-5 C.C. BHB 3955; de los cuales actuando cualesquiera 3 conjuntamente, quedan autorizados para levantar las observaciones que realice el Ministerio de Trabajo y Seguridad Social sobre el Estatuto aprobado, efectuar todos los trámites pertinentes y representar legalmente a la Asociación Laboral ante cualquier autoridad que corresponda.

Puesto a consideración el tercer punto del orden del dia se resuelve designar a los señores asambleistas para firmar el acta.

51561

ANTECEDE FOJA Nº7-

-ASOCIACION DE TRABAJADORES DE LA COMPAÑIA COPSA.-

Artículo 42 (Monto máximo de la cuota social).El monto de la cuota social no podrá exceder del importe de tres horas de trabajo del afiliado.

CAPITULO V-AFILIACION DE LA ASOCIACION A OTRAS DE GRADO SUPERIOR U ORGANIZACIONES INTERNACIONALES.-

Artículo 43- La solicitud de afiliación a Asociaciones profesionales de 2ºgrado, así como a organizaciones internacionales de su grado y actividad deberá ser decidida por plebisito y por mayoría absoluta de afiliados.

CAPITULO VI- DISPOSICION FINAL

Artículo 44.La actividad de los afiliados en o para la Asociación y la propia Asociación deberá cumplirse respetando lo dispuesto por el ordenamiento jurídico de la República, este estatuto y demás normas aplicables.

CAPITULO VII-DISPOSICION TRANSITORIAS

Artículo 45.Las autoridades Provisorias designadas en la Asamblea Constitutiva gestionarán la inscripción de la Asociación en el registro de Asociaciones Profesionales del Ministerio de Trabajo y Seguridad Social. Una vez obtenida la inscripción y dentro del plazo de 60 días deberán efectuarse las elecciones para designación de los integrantes de los órganos de la Asociación. No regirán en esta elección los dispuesto en el artículo 18 literal e- de este estatuto. Las autoridades provisorias quedan facultadas a aceptar las observaciones no sustanciales que formule el Ministerio de Trabajo y Seguridad Social a este texto estatutario. Así como cumplir todas las actuaciones tendientes al correcto funcionamiento de ésta Asociación, hasta que asúman las autoridades electas.

Artículo 46.En los primeros comicios a realizarce se elegirán los miembros de todos los órganos de la Asociación cuyo mandato se extenderá hasta Agosto de 1986, sin perjuicio de lo dispuesto en el artículo 39º.

///

A continuación se pasa a tratar el segundo punto del órden del día: Designación de autoridades Provisorias.

Por unanimidad de votos de los asambleístas se designa a los siquientes compañeros:MIGUEL ANGEL ROSALES ARBURO CI 1.530.092-4, WALTER PEDRO PURICELLI SOSA CI 933.406-6,WASHINGTON RUIZ DIAZ PALACIOS CI 1.820.834-7, WALTER SILVIO PEREZ WERNER CI 1.666.796-1,PEDRO DANUBIO PACELLI NUÑEZ CI 1.158.039,MARIO HUGO CAVELLINI BONIFACINO CI 1.663.507-7,MAURICIO JOSE BRIANTHE MARTINEZ CI 1.313.786-2,DARIO ALEJANDRO ALVAREZ DE BONI CI 131.937,EMILIO GROVA BASILE CI 1.575.850-9,SERGIO EDISON BENAPRES MONETTI CI 1.185.257-5.

51.562

Asoc. de Trabajadores de Lustrino Hnos. S.A.

K Nº 441792

SELLADO NOTARIAL

tegrada por los señores, Rulo Tenor Lima Hérnández C.I. No. 753.378 C.C. BVA 30268, Luis Alberto Arriera Da Luz C.I. No. 1.148.455-2, C.C. BTA 8413,Washington Schubert Barrios Maciel C.I. No. 1.414.609, C.C. BVB 27995 Oscar Silva Avila de nacionalidad oriental C.I. No. 1.040.959 C.C. BUB 16210, Juan Carlos López Alvárez C.I. No.1.750.256-4 C.C. BVA 34436, Rolando Andrés Villegas del Pino C.I. No.1.131.585-4 C.C. BVA 23672, Miguel Angel Asconeguy La Esprella C.I. No.975.953,C.C.BSB 6415, Daniel Rafael Giménez Fornari C.I. No.1.215.697-6,C.C. BSA 9955, Oscar Raúl Pargas Calandria C.I. No. 960.179, C.C. BLA 13921, Luis María Manci Curbelo C.I. No. 1.590.077-2 C.C. BVA 30742, Jorge López Peretti, C.I. No.936.469-5 C.C.CDA 44826 de los cuales actuando Juan Carlos López Alvárez Miguel Angel Asconeguy La Esprella y Daniel Rafael Giménez Fornari, quedan autorizados para levantar las observaciones que realice el Ministerio de Trabajo y Seguridad Social sobre el Estatuto aprobado, efectuar todos los trámites pertinentes y representar legalmente a la Asociación Laboral ante cualquier autoridad que corresponda.

Puesto a consideración el tercer punto del orden del día se resuelve designar a los señores asambleistas para firmar el Acta.

Interlineado C.I. No.936.469-5 (VALE) C.C. CDA 44826 (VALE)

51563

PAPEL NO SENSIBILIZADO CON DESTINO A COPIAS. TESTIMONIOS ET...
A OBTENERSE MEDIANTE PROCEDIMIENTOS ELECTROQUIMICOS DE REPRODUCCION

Tiene foja doce Sigue foja quince.

LISTA DE LA COMICION DIRECTIVA PROVISORIA DE S.O.D. (Sindicato obreros DELUZ S.A.) -

(Rosario - Dpto. de Colonia -

Presidente.- Mario C. Garcia ,33años,casado,domicilio Bulevar Oeste y Rincon,C.I. 3.098.932- 5,Oriental.

Secretario.- Javier Collazo,28 años,casado,domicilio Barrio Porvenir C.I.xxxxxxxx-2.957.501-2,Oriental.

~~Mary D. Viera 28~~

Tesorera .- Mary D. Viera,28 años,casada,domicilio Dr. Martinez Diez e Ituzaingo C.I.2.575.119-5 Oriental.

Vocales .- Miguel A. Maciel,37 años,soltero,domicilio Bulevar Baltasar Brum S/N C.I.2.748.844-9 Oriental.

" " Nestor A. Alvarez.-26 años,casado,domicilio Barrio "Los Hornos" C.I.2.814 623-4 Oriental.

SUPLENTES.-Oscar Viera,28 años,casado,domicilio xxxxxx I.M.V.E.Bloc7 apto.138 C.I.2.524.616 Oriental.

Carlos H. Buffa.-32 años,soltero,domicilio 25 de agosto entre Gral.Rivera y 25 de mayo,C.I. 56.546 Oriental

José A.Olivera.-30 años,casado,domicilio Gral. Artigas y Agraciada C.I.62.375 Oriental.

Mirian M. Caballero.-34 años,divorciada,domicilio Sarandí casi Madina C.I.60.145 Oriental.

Carlos R. Bortoletti.-41 años,casado,domicilio Madina casi Bulevar Rodó C.I.2.956.478-6. Oriental

NOTA.- Todas las direcciones son de la ciudad de ROSARIO.

DIRECCION NACIONAL
ENTRADO: 4/5/84
Fecha: 6.5.84
Nº Asunto:
Firma Funcionario Recibidor:
Ana María Salito

MINISTERIO DE TRABAJO Y SEGURIDAD SOCIAL
C. ADMINISTRACION ECONOMICA
Exp. No 02962
Recibido 2 MAY 1984
Funcionario

51564

ASOC.LAB. DEL PERSONAL DE LA EMP. LABORATORIOS CELCIUS S.A.

AUTORIDADES PROVISORIAS

1) - José Carlos Liendo Gonzalez	C.I. Nº 1.928.816-0 Crnel.Brandzen 2012 ap.202
2) - Gustavo Andres Wauters Gopp	C.I. Nº 1.389.460 Juan Dgo.Mackson 920 ap.30:
3) - Julio William Chans Maneiro	C.I. Nº 1.693.151-6 Oficial 6 Nº 4369 (Cerro :
4) - Renée Beatriz Giovgnini Mendez	C.I. Nº 2.990.845-3 Durazno 1279 apto.4
5) - María Sofía Horeyki Zito	C.I. Nº 1.223.423 Tuyutí 2744

- . - . - . - . - . -

51565

Aureccq F-10

11

REPUBLICA ORIENTAL DEL URUGUAY

K Nº 539747

SELLADO NOTARIAL

-Alvaro Gutiérrez Fernández

Yaro Nro.907 apto.805 - CI-1.302.173-8 (APB Nro.8155)

-Virginia Raquel Guenzatti Rinaldi -C.I.Nro.1.300.214

José Ma.Muñoz No.1124 - C.C.Serie AVJ Nro.19077

-Jorge Carlos Rapetti Peralta - CI. Nro.1.140.922

Checoeslovacuia No.5373 - C.C.Serie BZA Nro.27.924

-Gabriel Andrade Montagne - CI 1.594.785

Javier Barrios Amorín 1051 apto.4- CC Serie AKB No.7580

-María Cristina Pérez Bortola - CI.-Nro.1.397.894

Avda.Sayago Nro.1066 apto.602 - CC-Serie BZB Nro.44277

-Iracema Vivianne Gorga Haro - C.I.Nro.1451.248

14 de Julio 1532 ap.102 - CC Serie AUA Nro.15477

-María Raquel Carrión Da Costa - C.I.Nro.1.318.166

Calle 4 Nro.809 Block 24 apto.206 (Millán y Lecocq)

Cred.Cívica Serie BAA Nro.21.310

e)Designar como firmantes del acta a los señores Walter Miggones; Alvaro Velázquez; Bernardo Barcelona; María Elena Carreira; Gladys Barreiro; José García Gallardo; Walter Deus; Jorge Rapetti; Domingo Russo; Gustavo Hornes; María Cristina Pérez Bortola; María Cristina Olivera; Jorge Fradiletti; Virginia Güenzatti; e Iracema Vivianne Gorga.-

f)Facúltase a la Comisión Directiva a comunicar al Directorio de Administraciones y Comisiones Sociedad Anónima (A.C.S.A.) la creación de la Asociación Laboral de-

51566

Sigue sellado notorial Serie L nro.612.930 Sigue F 11

la Asociación de Trabajadores de Administraciones y Comisiones S.A. (A.T.A.C.S.A.)

d) Designar, como autoridades provisorias de la Asociación a los compañeros que se detallan a continuación:

Hugo Gandoglia Tedesco C.I. 1.316.028 -C.C.Serie AKB 6149

Domicilio: Calle 25 s/n. Manzana 13 Solar 21 Pinamar Canelones.

Eduardo Alfredo Miranda Martínez C.I. 1.282.140

Domicilio: Mena 4442 bis depto. 2 -CC-Serie BVB No.27126

Susana Graciela Salvo Artigas C.I. 1.555.911-7

Domicilio: Melo 2406 -C.C.Serie CBA No.22.758.

Nicolás Miel Olsin Perreira Ramos Salsamendi(AOB No.6000)

C.I. 890.243 Dom.: J. Barrios Amorin 1172 depto. 2

José Fredy Bellinzona Brillante C.I. 1.048.943-2

Domicilio: J. Benito Blanco No. 875 depto. 704(BVB No.19452)

Carlos Alberto Zignago Posse C.I.1.318.176(BAA No.20202)

Oficial 3 nro.1760(Avda. Bolivia y Rivera)

María Cristina Blanco Garberino-C.I.1.509.715

Cno.Corrales No.3029 apto.23- C.C.serie BBA No.33.374.

Elías José Guiñén Leis .- - - - C.I.1.773.231

La Cumparsita 1301 apto.302 - CC Serie BKB No.10.444 -

Claudio Enrique Doassans Vaccarezza.-C.Id.No.1.240523-0

Durazno Nro.1240 apto.001- Cred.Civ.Serie AZA no.24.879

Cred.Civica Serie AZA Nro.24.879 -Céd.Id.1.240.523-0

51567

ASOCIACION TRABAJADORES ALCALITROL

NOMINA DE AUTORIDADES PROVISORIAS

1) - Mario Blanco Anibal - Nac.Oriental - C.I. 746.039
Gregorio Sanabria 3729

2) - Pablo Penzotti Correl - Nac.Oriental - C.I. 89.603
Leopoldo Alas 2954 ap.5

3) - Victor Dominguez Niño - Nac.Oriental - C.I. 962.275
J.J.Debali 3971

4) - Daniel Gutiez - Se ampliaran datos

5) - Juan Carlos Di Cesa Delgado - Nac.Oriental - C.I. 644.091
Trápani 835 apto. 5

6) - Juan Vicente Alvarez Cuevo - Nac.Oriental - C.I. 870.729-8
Daniel Muñoz 2060

7) - Julio Cesar Rodriguez Vidal - Nac.Oriental - C.I. 1.756.503
Himalaya 2955

8) - Néstor Serena Silva - Nac.Oriental - C.I. 1.308.148-5
Cno.Santos 5653 apto.2

9) - Carlos Serena Silva - Nac.Oriental - C.I. 1.240.012
Andrés Spikerman 4031

10) - Mary Alberto Velásquez Cabrera- Nac.Oriental C.I. 1.840.004
Chimborazo Ap.201 Sonda 10 Block 42

- . - . - . - . - . -

51568

Ant. fojas 5

K Nº 548061

SELLADO NOTARIAL

Obreros de Lubolan Unidos en Acc. Laboral

CAPITULO VI - DISPOSICIONES FINALES.- ARTICULO 43. La actividad de los afiliados en o para la Asociación, y de la propia Asociación, deberá cumplirse respetando lo dispuesto por el ordenamiento jurírido de la República, este Estatuto y demás normas aplicables.-ARTICULO 44. Los mandatos de todos los integrantes de los órganos de gobierno se prorrogan automáticamente hasta que tomen posesión de sus cargos los electos.- ------

ARTICULO 45 (De la reforma de este Estatuto). Para reformar este Estatuto será necesaria la aprobación de la Asamblea Extraordinaria convocada al efecto, adoptada por mayoría de 2/3 de presentes requiriéndose un quorum mínimo del 10% de afiliados.- -

CAPITULO VII - DISPOSICIONES TRANSITORIAS.- ARTICULO 46. Las autoridades provisorias, designadas por la Asamblea Constitutiva, gestionará la inscripción de la Asociación en el Registro de Asociaciones Profesionales del Ministerio de Trabajo y Seguridad Social. Una vez obtenida la inscripción y dentro del plazo de 60 días deberán efectuarse las elecciones para la designación de los integrantes de los órganos de la Asociación. No regirá en esta elección y hasta dentro de dos años, lo dispuesto en el Artículo 18 literal 'e' de este Estatuto.

Luego se procede a tratar el 2º punto del orden del día: designación de autoridades provisorias,-y se elige en orden Preferencial a: Jorge Luis Vega Ayala;José Luis Zapata Demirajian; Alberto Alvaro Hernandez Viazzi,Maria Marta Urtasun Terra; Maria Esther Mello Ribeiro;Matilde Castillo Giordano; Gregorio Agapito Dorado Rodriguez; Raúl Alvarez Melgarejo; BeatrizOsta Saviotti; Vitalina Fernández .----------

51569

PAPEL NO SENSIBILIZADO CON DESTINO A COPIAS, TESTIMONIOS, ETC. A OBTENERSE MEDIANTE PROCEDIMIENTOS ELECTROQUIMICOS DE REPRODUCCION

Sigue: fojs N=2

Enmendados: Asamblea,Presidente,Fiscal,34,sin,un ,VALE .-------

Interlineados: I,r,a,VALE .----------

JORGE LUIS VEGA AYALA CI. 1279.953 .-C.C 21554 BAA

F. Dom.Ramón Alvarez 5014

JOSE LUIS ZAPATA DEMIROJIAN C.I 1439.994 C.C BTB 24788 .-

F. Dom.Gibraltar 4175

ALVARO ALBERTO HERNANDEZ VIAZZI C.I 1640.468-2 .C.C 66549 BAA

F. Dom. Barros Arana 5075 Ap3

MARIA MARTA URTASUN TERRA C.I1259.869 .C.C 53342 BCA.-

F. Dom.Mariano de Salas 3386

MARIA ESTHER MELLO RIBEIRO C.I 1797.078-1.C.C 76531

F. Dom.María Stagnero de Munar S/n

MATILDE CASTILLO GIORDANO C.I 1.488.646 .C.C 20375 BTB ------

F. Dom.Ricardo Cossio 3290

GREGORIO AGAPITO DORADO RODRIGUEZ C.I 1.283.051-7C.C 39011BUB

F. Dom.Carlos de la Vega 5811 Ap5

RAUL ALVAREZ MELGAREJO C.I 1.607.670-8 -C.C 30602 BUB --------

F. Dom.Timote 5553

BEATRIZ OSTA SAVIOTTI C.I 1.419.199 C.C 76.155 BCA --------

F. Dom. Av.Bolivia 2551 Ap110

VITALINA FERNANDEZ C.I 1477.526-7 -C.C ASA 8542

F. Dom. Cerro Largo 1327

IRIS ACOSTA C.I 1865.847 C.C 249.69 BTB

F. Dom. Austria 2219

ESTHER CORINA BONILLA DUARTE C.I 1.195.681-8 C.C 18950 BUB

F. Dom.Antonio Serratosa 3947ABlock D

Ap.106 1er piso .

MARIO [illegible] CABALLERO

51570

Asoc. Lab. de Trabajadores de Duperial

Antecedentes fojas 3

02521

- 6 ABR 1984

Sr. Escribano Director del Registro de Asociaciones Profesionales del Ministerio de Trabajo y Seguridad Social.

De nuestra mayor consideración:

Las suscriptas autoridades provisorias de la Asociación Laboral de Trabajadores de Duperial, de la empresa Duperial, con domicilio en la 16a. secc. Judicial de Canelones, Joaquín Suárez, ruta 74 Km. 26, constituída en la fecha 21 de octubre de 1983 en Asamblea, solicita a Ud. la inscripción de la misma conforme a lo establecido por los Arts. 16 y sgts. de la ley 15137 del 21/5/81 y sgts. su decreto reglamentario.

Las autoridades provisorias y los miembros fundadores justifican las calidades exigidas legalmente, con los recaudos que agregan.

Sin otro particular saludan a Ud. muy Atte.:

Nelson Omar PANIZZI CANEVA, oriental soltero nacido el 11/3/41 c.i. No. 919.781/8 ,c.c serie CQA. 3666 domiciliado en Juan Dotta s-n Joaquín Suárez, Dpto. Canelones.

Panizzi Caneva

Hugo Ariel CASTILLO GARCIA, oriental casado , nacido el 19/11/47 c.i. No. 1.105.577. c.c. serie CMA No. 34161.

Domiciliado en Ruta 8 Km. 24,500, B. Blancos ,Dpto. Canelones.

Hugo A. Castillo

Nelson Nestor GOMEZ PERDOMO. oriental casado, nacido el 23/4/56 c.i. No. 1.453.042 c.c. serie CMA 28885.

Domiciliado en Ruta 8 Km. 24,700 B. Blancos Dpto. Canelones.

//-

51571

Sigue foja Nº 10 A. J. Nº 281 922

dos ocho uno nueve dos dos

Luis Maria ATURAOLA GUZMAN, oriental casado, nacido el 9/6/32

c.i. No. 644.025/0. c.c. serie AHA No. 10.345

Domiciliado en Salto No. 1075, Apto. 1 Ciudad de Montevideo.

Luis M. Aturaola

Antonio Edelio CAYAFFA FERNANDEZ, oriental casado, nacido el 17/4/50

c.i. No. 1.228.699/9 c.c. serie BDC No. 1921.

Domiciliado en Ruta 8 Km. 24.600 B. Blancos. Dpto. de Canelones.

DIRECCION NACIONAL DEL TRABAJO
ENTRADO: 11/4/84
Fecha:
Nº Asunto: C 51/84
Firma Funcionario Recibidor:
Ana María Sabito

REGISTRO ASOCIACIONES PROFESIONALES
FECHA 12/4/84
Nº DE ASUNTO C 51/84
RECIBIDO POR

51572

Asoc. Empleados Carpintería R. L.

K Nº 385302

SELLADO NOTARIAL

------túen en carácter de Autoridades Provisorias con las compe-
------tencias que les confieren las disposiciones vigentes y el
------artículo 45o. del Estatuto. Tendrán la representación de-
------la Asociación Laboral por lo menos dos de ellos actuando-
------en forma conjunta sin ocupar ningún cargo específico de--
------los que prevee el Estatuto.----------
3o. - Es aspiración de esta Asociación Laboral de Primer Grado-
------que constituímos formar parte de la Asociación Laboral de
------2o. Grado que se forme en el Gremio Carpintería.---------
---

Firmas de las Autoridades Provisorias----------

CALLEJA ALHADA, Ramón C.I. 848.463/6 C.C. B.V.A. 15.809 DOM:---
las Tunas 474 .

ERRECALDE INFANTE, Juan Miguel C.I. 1.513.882-4 C.C.A. .D.5313-
DOM. Minas 1674

MOREIRA VELAZQUE, Luciano C.I. 1.478.847-2 C.C. B.C.B. 21.681--
DOM. Paso de la Española 4029

FERRO RODRIGUEZ, Félix Tomás C.I. 520.770 C.C. 10.888 B.B.B. DOM: San
Antonio 3509

NAVAS ELENA, Elbio Nelson C.I. 1.104.235 C.C.B.I.A. 8275 DOM:--
Calle 2 2319 entre Cibil y La Boyada

DENEZ OSORIO, Pablo Enrique C.I. 1.726.542 C.C. B.A.I.167---
DOM: Constitución 1772 (

NIETO CASAÑAS, Darío Daniel C.I. 1.779.015-3 C.C. B.C.B.37937--
DOM: Juan . Delgado 1973

VERDES FARIÑA, Narciso C.I. 1.077.603 C.C. (extranjero) DOM: P.
Cosio 2184

51573

PAPEL NO SENSIBILIZADO CON DESTINO A COPIAS, TESTIMONIOS, ETC
A OBTENERSE MEDIANTE PROCEDIMIENTOS ELECTROQUIMICOS DE REPRODUCCION

Sigue hoja Nº 9

VAZQUEZ MARITAN, Julio César C.I. 1.447.249 C.C. B.C.B. 30705--
DOM: Avda. Bolivia 2551 calle 4 Block O 309 [signature]

CHOCA HOMERO, Raúl Víctor C.I. 3.199.1677-5 C.C. C.A.A. 23091--
Domicilio: Galicia 2117 [signature]

HERNANDEZ COLOMBO, Luis Alberto C.I. 2.628.632-7 C.C. C.A.A.---
23392 DOM: Colombes [illegible] NUMERO (Barrio Los Olímpicos)
[signature]

DENEZ OBOBIO, Walter C.I. 4.814.472 C.C. B.O.A 11166 DOM: Oficial 3 5472 [signature]

VIÑAS REAL, Luis Alberto C.I. 645.433-4 C.C. B.G.A. 3718 DOM:--
Cayetano Moretti 4111 Luis Alberto Viñas Real

DO COUTO FERNANDEZ, José Luis C.I. 1.867.508 C.C. B.T.B. 25336
DOM: Japón 2128 ~~José Luis do Couto~~

BALLESTEROS DIAZ, José Ricardo C.I. 1.727. 907-8 C.C. B.A.B. --
42363 DOM: Bolivia 2551 Calle 3 Tirá 67 2791N [signature]

ESPINO CHANQUET, Ramón Francisco C.I. 452.825-6 C.C. B.N.A. ---
7982 DOM: Propios 3687 Ramón Francisco Espino Chanquet.

Enmendados: Trabajo; particular; asambleístas; empresa; ajustará; Asociación; mediante; saber Artículo; plebiscitarse; disposiciones: Miguel: su; u;B;San: Estatuto; vale Almada:distribuídos: Dénez; esfuerzo:de vale
Sobreborrados: proyectado; Artículo 18; previsto; los que; vale

A continuación se designaron a los siguientes compañeros para-- firmar la presente Acta Constitutiva.----------

BOA 11.167; 23.392: B.O.A; sobreborrados: vale----------

[signature] C.I. 1.473.847-2 CC BOB 21631.
Félix Tomás Ferro Rodríguez C.I. 527.770-BBB 10998-

51574

Asoc. Funcionarios de A.G.A.D.U.

K Nº 475219

SELLADO NOTARIAL

grantes de los órganos de la Asociación. No regirán en esta elección lo dispuesto en el Art. 18o. literal e) de este Estatuto. Las autoridades provisorias quedan facultadas a aceptar las observaciones no sustanciales que formule el Ministerio de Trabajo y Seguridad Social a este texto estatutario. Así como cumplir todas las actuaciones tendientes al correcto funcionamiento de esta asociación, hasta que asuman las autoridades eléctas.

Artículo 46o. En los primeros comicios a realizarse se elegirán los miembros de todos los órganos de la asociación cuyo mandato se extenderá hasta Abril de 1987, sin perjuicio de lo previsto en el Art. 39o.

Se pone a votación el proyecto leído por la mesa, el cual es aprobado por unanimidad.

Se pasa a tratar el segundo punto de la orden del día, proponiendo los asambleístas a los compañeros:

Enrique Leonel Maggioli Piovano - C.I. 852.364-2 - Reyes 1375

José María Ceva Liás - C.I. 2.743.807-4 - Fco. Acuña de Figueroa 2306 Ap. 3

Arturo Ignacio Vidal Prado - C.I. 1.272.536-7 - Vilardebó 1597

Carlos Piquerez Caviglia - C.I. 1.321.548-4 - Guayaquí 3338 Ap. 307

Luis Fernando Etcheverry Ríos - C.I. 851.772 - Santa Lucía 5333

como autoridades provisorias, quienes son aceptados por unanimidad. Se designan asambleístas para firmar el acta.

Todas las antedichas resoluciones se sintetizan en la siguiente:

LA ASAMBLEA DEL PERSONAL DE A.G.A.D.U. RESUELVE:

1) Aprobar el informe presentado.

51575

PAPEL NO SENSIBILIZADO CON DESTINO A COPIAS TESTIMONIO
A OBTENERSE MEDIANTE PROCEDIMIENTOS ELECTROQUIMICOS DE REPRODUCCION

SIGUE FOJA - 3

Asoc. Trabajadores de Lion D'Or

domiciliada en Ramón Anador 3892/4 C.I. No. 1.162.217-4, C.C. BMB 19406 37-) Dorian Caddeo Chileno domiciliado en Ramón Anador 3892/4 C.I. No. 1.237.910/0 C.C.

Puesto a consideración el segundo punto del orden del día, se resuelve designar como Autoridades Provisorias, una Comisión integrada por los señores Nelson Hugo Alfaro C.I. No. 976.974-0 C.C. BEA 6524, Juan Fidel Castro C.I. No.1.586.436-0, C.C. AVA 18264, Carmelo Salvador Salvo C.I. No.558.984- C.C. BEA 4178 Hugo de los Santos C.I. No. 885.735 C.C. ABA 3035 Gloria Alondra Estrozi C.I. No.1.051.797- C.C.BSA 7316, José Luis Garrido C.I. No.1.719.909-4, C.C. BNB 42663, María Cristina Garay C.I. 1.795.744, C.C. CDA 54.192, Gustavo Dufau C.I. No.1.815.694-4 C.C. AKB 7712, Marcelo Cabrera C.I. No.920.568, C.C. BDA 62346 Antonio Toriglia C.I. No.1.276.662 C.C. BDA 44205, de los cuales actuando cualesquiera 3 conjuntamente quedan autorizados para levantar las observaciones que realice el Ministerio de Trabajo y Seguridad Social sobre el Estatuto aprobado, efectuar todos los trámites pertinentes y representar legalmente a la Asociación Laboral ante cualquier autoridad que corresponda.

Puesto a consideración el tercer punto del orden del día se resuelve designar a los señores asambleistas para firmar el Acta,

antecede folio 5. f-6

ASOC. TRABAJADORES FCO. SAN JACINTO

CAPITULO VI - DISPOSICION FINAL

Artículo 43º La actividad de los afiliados en o para la Asociación, y de la propia Asociación, deberá cumplirse respetando lo dispuesto por el ordenamiento jurídico de la República, este Estatuto y demás normas aplicables.

CAPITULO VII - DISPOSICIONES TRANSITORIAS

Artículo 44º Las Autoridades Provisorias, designadas en la Asamblea Constitutiva gestionarán la inscripción de la Asociación en el Registro de Asociaciones Profesionales del Ministerio de Trabajo y Seguridad Social.- Una vez obtenida la inscripción, y dentro del plazo de 60 (sesenta) días, deberán efectuarse las elecciones para designación de los integrantes de los órganos de la Asociación. No regirá en ésta Elección lo dispuesto en el artículo 18 e) de este Estatuto.

Punto Nro. 2 - A continuación el Presidente pone a consideración Punto: Designación de la Comisión Provisoria, para cuya integración son votadas las siguientes personas TITULARES:

CARLOS JULIO DIAZ MONTES - C. de Id. 1.916.343 - Cred. Cív. CHA 11.024 Cas. Oriental, mayor, Domiciliado en Ruta 7, Knt. 62.600.-

ERNESTO DANIEL ALVAREZ MAZINI - C. de Id. 2.743.749-0 -Cred. Cpiv. C H A, 10.532, Cas. Oriental, Mayor, domiciliado en Ruta 7 Knt. 56.-

ABNEMAR ARIEL RAVERA PEREZ,- C. de Id. 2.928.135-8 - Cred. Cív.CPA 5862 - Cas. Oriental, Mayor , Domiciliado en Ruta 7 Knt. 70.-

EDUARDO WILSON MONTERO HERNANDEZ - C. de Id. 2.875.397-0 - Cred. Cív. CHA 9258- Cas. Oriental, mayor, Domiciliado en Ruta 7 Knt. 54.-

LUIS ROBERTOBORRIGUEZ VOTTA - C. de Id. 147.694- Canelones- Cred. Cív. CHA 9565 - Cas., Oriental, Mayor, Domiciliado en Calle Tala S/N, San Jacinto, Canelones.- ////////////-

51579

Sigue folio 7

/- SUPLENTES: ——————————————————————

WALTER HUGO RAMOS BENTANCOR - C. de Id. 2.921.813-9 -Cred. Cív. CHA 8956- Or., Mayor , Casado, Domiciliado en Santa Lucía S/N, San Jacinto.-

NERYS VILLARINO DIVERIO DE MARENCO.- C. de Id.134.558 -Cred. Cív.CHA 8119.- Oriental, mayor, Divorciada, Domiciliada en Las Piedras S/N. San Jacinto.-

NELSA ESMERALDA DOVAL RODRIGUEZ - C. de Id. 3.098.589-6 - Cred. Cív. CHA Nro. 9141 - Oriental, Mayor, soltera, Domiciliada en Tala y Vecinal -San Jac.

NIVER GUSTAVO MARTINEZ ACOSTA - C. de Id. 3.111.251-9, Cred. Cív. C N A, Nro. 33.349 -Oriental, mayor, soltero, Domiciliado en Tala y Vecinal, San J.

AGUEDO AGUILAR CURBELO STABILE- C. de Id. 66.784 -Canal.- Cred. Cív. CJA Nro. 12.768- Oriental, Mayor, Casado, Domiciliado en Ruta 7 Kmt. 69 -Tala.-

Punto Nro. 3.-Designación de quince Asambleístas para firmar el Acta.—

Puesto a consideración, la Asamblea designa para que firmen el Acta, a los siguientes trabajadores asistentes : ——————————————

Arturo Ferreira

Walter Ramos

Carlos J. Díaz

Luis Rodríguez

Nerys Villarino

[illegible]

Niver G. Martínez

51578

sigue Foja 7

Asoc. Lab. Obr y Obr. del Frig. y Mat. Carrosce Canelones

gestionarán la inscripción de la asociación en el Registro de asociaciones profesionales del Ministerio de Trabajo y Seguridad Social. Una vez obtenida la inscripción y dentro del plazo de sesenta días, deberán efectuarse las elecciones para designación de los integrantes de los órganos de la asociación. No regirá en esta elección lo dispuesto en el art. 18, literal e de este estatuto.----------

Puesto a votación el estatuto se resuelve aprobarlos por unanimidad, conviniéndose en autorizar a las autoridades provisorias a aceptar las eventuales modificaciones que pudiere sugerir el Ministerio de Trabajo y Seguridad Social al respecto.- Acto seguido se pone a consideración el numeral dos del orden del día. Se propone para integrar las autoridades provisorias que se encarguen de los trámites de inscripción en el Registro, a los Sres.: Luis Bernabé Hornes Martinez, cédula de identidad No. 1.575.915-5, credencial cívica CMD 3417, nacionalidad oriental, soltero, domiciliado en Ruta 102, Km. 23/500, Canelones; Rubén Vazquez, cédula de identidad No. 1.134.454-2, credencial cívica RAB 10.359, nacionalidad: oriental, casado, domiciliado en Elías Regules 298, Canelones; Juan La Vega Navarro, C. de identidad No. 1.337.690, credencial cívica SDA 14.139, nacionalidad: oriental, divorciado, domiciliado en Pedro Cosio 2266 bis, apto.1, Montevideo; Jacinto La Vega Navarro, cédula de identidad No. 2.550.021-1, credencial cívica BCB 31.396, nacionalidad: oriental, casado, domiciliado en Pedro Cosio 2266 apto. 5, Montevideo; Angel Rocha, cédula de identidad No. 1.396 407, credencial cívica BAB 7479, nacionalidad: oriental, casa-

Antecede Foja 6

K Nº 468430

SELLADO NOTARIAL

do, domiciliado en Vas Ferreira 51, Paso Carrasco, Canelones; Ricardo Gonzales Brenas, cédula de identidad No. 1.306.584, - credencial cívica AAB 6044, nacionalidad: oriental, casado, domiciliado en C alle 76 esq. Montevideo, Solymar, Canelones; Elbio Da Costa, cédula de identidad No. 1026.535, credencial cívica BOB 31.278, Nacionalidad: oriental, casado, domiciliado en Iguâ 4727, Montevideo; Artigas Domingo Lugo, cédula de identidad No. 1.605.778-4, credencial cívica BOB 42.513, nacionalidad: oriental, casado, domiciliado en Garcia Lagos 55a, Paso Carrasco, C anelones; Agapicio Arévalo, cédula de identidad No. 1.350.428, credencial cívica AHB 5960, nacionalidad: oriental, casado, domiciliado en Galicia 2073, apto. 3, Montevideo; Rubén Barrelot, cédula de identidad No. 34.644 (Florida), credencial cívica DDG 930, nacionalidad: oriental, casado, domiciliado en Ruta 101, km. 22, Canelones.----------

Puesta a votación la nómina que antecede se aprueba por unanimidad, quedando integradas las autoridades provisorias.-------

Acto seguido se considera el tercer punto del orden del día, referido a la designación de quince asambleístas para la firma del acta. Se designa a los Sres asambleístas que firman al pié la presente acta, y no siendo para más, siendo las 16 horas se concluye el acto.----------

Luis Bernabé Hornes Martinez.- firma:

Cédula de Identidad No. 1.575.915-5.----------

Credencial Cívica CMD 3417.----------

Nacionalidad: oriental.- Estado Civil: soltero.----------

Domicilio: Ruta 102, Km. 23/500, departamento de Canelones.---

PAPEL NO SENSIBILIZADO CON DESTINO A COPIAS TESTIMONIOS ETC
A OBTENERSE MEDIANTE PROCEDIMIENTOS ELECTROQUIMICOS DE REPRODUCCION

Asoc. Prof. Alianza Cultural Uruguay-E.E.U.U.

13

Montevideo, 24 de febrero de 1984

MINIS. TRIO DE TRABAJO
Y SEGURIDAD SOCIAL
C. ADMINISTRACION DOCUMENTARIA
Exp. No 02495
Recibido - 5 ABR 1984
Funcionario

Señor Escribano Director del
Registro de Asociaciones Profesionales del
Ministerio de Trabajo y Seguridad Social
PRESENTE

De nuestra mayor consideración:

Las suscritas autoridades provisorias de la Asociación Laboral denominada **ASOCIACION DE PROFESORES DE LA ALIANZA CULTURAL URUGUAY ESTADOS UNIDOS DE AMERICA (APACUEUA)**, de los profesores de la Alianza Cultural Uruguay Estados Unidos de América, con domicilio en la calle Paraguay al número 1217 de esta Ciudad, constituída de fecha quince de octubre de mil novecientos ochenta y tres, solicita a Usted la inscripción de la misma conforme a lo establecido, por los artículos 16 y siguientes de la ley 15.137 del 21 de mayo de 1981 y 8 y siguientes de su decreto reglamentario.

Las autoridades provisorias y los miembros fundadores justifican las calidades exigidas legalmente, con los recaudos que agregan.

Sin otro particular, saludan a usted muy atentamente,

MARIA CECILIA LIZARRALDE FRANCO
C.I. 1.151.752-7, uruguaya,
soltera, de 35 años de edad

JORGE FRANCISCO MAGALLANES FERNANDEZ
C.I. 1.436.881-0, uruguayo,
soltero, de 24 años de edad.

ANA MARIA CASCO TARUSELLI
C.I. 943.390-1, uruguaya,
soltera, de 41 años de edad.

SONIA SILVANA MARTINEZ TUBINO
C.I. 1.300.502-3, uruguaya,
soltera, de 27 años de edad.

IRMA TERESA ABADIE MORIALDO DE DUCOS
C.I. 1.144.816-4, uruguaya,
casada, de 34 años de edad.

ALVARO GUSTAVO LOUREIRO GORDILLO
C.I. 974.441, uruguayo,
soltero, de 40 años de edad.

ANA CARMEN VERDE GARCIA
C.I. 1.031.052, uruguaya,
soltera, de 36 años de edad.

NOEMI SUSANA ORUETA RISOTTO
C.I. 1.097.936, uruguaya,

51581

Sigue hoja Nº 14 F.f. Nº 2 864 39
dos ocho seis cuatro tres nueve

soltera, de 36 años de edad.

GABRIELA BARBA DUTHILLEUL
C.I. 1.604.856, uruguaya,
soltera, de 23 años de edad.

Gabriela Barba Duthilleul

DIRECCION NACIONAL DE TRABAJO
ENTRADO: 9/4/84
Fecha:
Nº Asunto: C 51/84
Firma Funcionario Recibidor:

REGISTRO DE ASOCIACIONES PROFESIONALES
FECHA 9/4/84
Nº DE ASUNTO C 51/84
RECIBIDO POR

51582

Asoc. Lab. de Empl. de Glaxo Uruguaya S.A.

les que formule el Ministerio de Travajo y Seguridad Social a este /// Texto Estatutario. Así como cumplir todas las actuaciones tendientes al correcto funcionamiento de la Asociación, hasta que asuman las autoridades electas. ———————————————

Artículo 46. En los primeros comicios a realizarse se elegirán los//// miembros de todos los órganos de la Asociación cuyo mandato se extenderá hasta el 27 de enero de 1986 , sin perjuicio de lo previsto// en el Art. 39. ———————————————

El Estatuto fue aprobado por unaninidad de presentes. Luego se procede a tratar el segundo punto del orden del día: Designación de autoridades provisorias, y se elige en orden preferencial a:

Eduardo Washington Ortiz Etchechury - CI- 1.214.221 ////////// ———————————————

Domicilio: Waterloo 893. ———————————————

Ricardo Páez Ninetti - CI-1.274.578 - Domicilio: Rafael Pastoriza 1407 Ap. 103. ———————————————

Never Alcides Rodriguez Mendoza - CI-1.318.157-8 ———————————————

Domicilio: Manuel Acuña 3018 Ap.2. ———————————————

Alvaro Francisco Astrada Fernández - CI- 1.582.164////////////

Domicilio: 1a. Paralela al Cno. Cibils 4409 ———————————————

Maria Esther Cáceres Fgtigatti - CI-1.597.113-1 Domicilio://///

Arrieta 2873 Ap. 2 ———————————————

———————————————

———————————————

———————————————

———————————————

———————————————

———————————————

51583

Asoc. Lab. UNIÓN Trabajadores de Curtiembres

K Nº 570059

SELLADO NOTARIAL

ción domiciliado en Aldao 112, 22-) Juan José Olaizola Episcopo de nacionalidad oriental domiciliado en Ameghino 4790 C.I.No. 1.494.825-8 C.C. BVA 31187, 23-) Jorge Irigoyen Gómez de nacionalidad oriental domiciliado en Emancipación 4361/111 C.I. No. 2.584.789-7 C.C. BVB 38522, 24-) Edinson Leonardo Kanigima Cabrera de nacionalidad oriental domiciliado en Guazucúa 724 C.I. No.1.724.250-4, C.C. BVB 36825, 25-) Wilson Camilo Barboza Remuñan de nacionalidad oriental domiciliado en Cordobés 367 C.I. No.1.389.510 C.C. BVB 33639, 26-) Lauro Jorge Lukinskas Misley de nacionalidad oriental domiciliado en Calle 40 metros 1726 C.I. No.1.399.184 C.C. BRA 26484, 27-) Miguel Angel Luzardo Gilardoni de nacionalidad oriental domiciliado en Carlos de la Vega 4899 C.I. No.1.433.960 C.C. BVB 35910, 28-) Francisco Esteban Suárez Odid de nacionalidad oriental domiciliado en Calle C 3190 C.I. No.881.383-3 C.C. BVB 15637.-

Puesto a consideración el primer punto del orden del día, luego de algunas consideraciones sobre el Estatuto Tipo, sugerido por el Ministerio de Trabajo y Seguridad se resuelve aprobarlo con algunas modificaciones.

Puesto a consideración el segundo punto del orden del día se resuelve designar como Autoridades Provisorias una Comisión integrada por los señores Wilson Camilo Barboza Remuñan C.I. No.1.389.510-CC. BVB 33639, Miguel Angel Luzardo Gilardoni C.I. No.1.433.960, CC. BVB 35910, Lauro Jorge Lukinskas Miscey C.I. No.1.399.184 BRA 26484, Carlos Ramón Lescano Severo C.I. No.1.790.443 C.C. BVB 31.653, Héctor Hebert Sala Aranda C.I. No.1.685.610-6 C.C.BVB 29985, de los cuales actuando cualesqui

PAPEL NO SENSIBILIZADO CON DESTINO A COPIAS FOTOGRAFICAS Y DEMAS
A OBTENERSE MEDIANTE PROCEDIMIENTOS ELECTROQUIMICOS O SIMILARES

Asoc. Lab. Union Empleados Pablo Ferrando

L Nº 140569

SELLADO NOTARIAL

En Montevideo, a veintiseis de marzo de mil novecientos - 1
ochenta y cuatro.- Estando reunidos en Asamblea deliberante 2
las personas cuyos nombres y demás datos filiatorios se ex- 3
pondrán al final éstos resuelven tratar los siguientes pun- 4
tos del orden del día: I) Constitución de una Asociación La- 5
boral de primer grado integrada por obreros y empleados de 6
la firma Pablo Ferrando S.A..- II) Designación de autorida- 7
des provisorias de la misma y III) Lectura y aprobación de 8
los Estatutos que la regirán.- Respecto al I) En este acto 9
se constituye la Asociación Laboral "UNION EMPLEADOS PABLO 10
FERRANDO" (U.E.P.F.) cuya sede será indicada en los Estatu- 11
tos respectivos así como su finalidad y objeto.- II) Respec 12
to al siguiente punto del orden del día se designan como au 13
toridades provisorias a los Señores: 1) Rodolfo Edison Te- 14
desco Bonegua, uruguayo, de 56 años de edad, domiciliado en 15
Javier Barrios Amorín 1012 con cédula de identidad 522.311/ 16
0; 2) José Ricardo Russo Costa, uruguayo, de 29 años de - 17
edad, domiciliado en Br. Artigas 3267 ap. 102 con cédula de 18
identidad Nº 1.357.252 y 3) Alfredo Ricardo Zas Vásquez, uru 19
guayo, 46 años de edad, domiciliado en Av. Italia s/n Km. 20
18.300 Shangrila - Canelones, con cédula de identidad Nº - 21
777.298-1.- Como suplentes a los Señores: 1) Luis Alberto 22
Fernández Contatore, uruguayo, de 30 años de edad, domici- 23
liado en Gustavo Gallinal 1912, con cédula de identidad - 24
1.255.482-9; 2) la Sta. María Cristina Silvera do Pazo, uru 25

51585

SIGUE HOJA Nº 2

guaya, 44 años de edad; domiciliada en Carlos Roxlo 1309, con cédula de identidad 821.251-4; 3) Ricardo Genaro Rodríguez Bartora, uruguayo, de 43 años de edad; con domicilio en Palmar 2247, con cédula de identidad 936.491-8.- Respecto al punto III) En este acto se da lectura al Estatuto tipo con texto proporcionado por el Ministerio de Trabajo y Seguridad Social y los asambleistas resuelven por mayoría convocar a una nueva Asamblea para dar lectura y aprobar el texto definitivo de los Estatutos que regirán a la presente Asociación en su aspecto jurídico.- Los Asambleistas, leído que les fue ratifican y firman a continuación.- 1) Blanca Azucena Mazuqui Pereyra. cédula de identidad 1.082.398-3.- Firma ilegible.- 2) M.A. de Acosta.- María Aizpum de Acosta. 1.395.525-8.- 3) M. Piñeyrua.- Miguel Adolfo Piñeyrua.-1.134.035-8.- 4) Miguel Scarenzio.- Miguel Angel Scarenzio Cedrés. 1.945.559.- 5) Firma ilegible.- Graciela Estefanía Hernández Noce. 1.359.789.- 6) Elena W. de de Vries.- Elena Winiarz de de Vries. 527.786.- 7) Firma ilegible.- María Susana Escamilla Rodríguez. 1.204.142-6.- 8) Daniel Altaleff.- Daniel Altaleff Capua. 740.864.- 9) Julio Marquez.- Julio Artigas Marquez Silveira. 792.649.- 10) S.E.Marañón.- Serafín Emilio Marañón Martínez. 362.868-3.- 11) Juana R. Mazuqui de Bordón.- Juana Rosa Mazuqui Pereyra. 978.469.- 12) Firma ilegible.- Mario Abelenda Paretti. 639.070-8.- 13) Nancy F. de Guichón.- Nancy Fernández Viera de Guichón.- -

Sigue [illegible] notarial L Nº 140570 [illegible]

51586

APELLIDOS Y NOMBRES
PERCOVICH MELA:- Alvaro Alejandro.- 165383.1 → P.I 146

CEDULA DE IDENTIDAD	CREDENCIAL CIVICA	PASAPORTE	CED. DE IDENT. DEL INTERIOR
1.356.716-9	SERIE NRO.		

OCUPACION: empleado
ORGANIZACION:

DOMICILIO: Decroly 4864

OTROS DATOS

ANTECEDENTES

24/2/984:- Por P.de N. de la DII 54/84 del 23/2/84 se informa que integra la Comisión Provisoria del personal del Banco de la Nación Argentina, electa de acuerdo con la ley 15.137.-apm.-

ESTA INFORMACION ... TAMENTE RESERVADA ... DE LA AUTORIDAD ... Y NO PUEDE ... LA PARTE INTERESADA.

APELLIDOS Y NOMBRES
BARMAN MUÑOZ:- Kart Konrad.- 018203-1 → P.I 146

CEDULA DE IDENTIDAD	CREDENCIAL CIVICA	PASAPORTE	CED. DE IDENT. DEL INTERIOR
4.879.852-8	SERIE NRO.		

OCUPACION: empleado
ORGANIZACION:

DOMICILIO: Michigan 1524

OTROS DATOS

ANTECEDENTES

24/2/984:- Por P.de N. de la DII 54/84 del 23/2/84 se informa que integra la Comisión Provisoria del personal del Banco de la Nación Argentina, electa de acuerdo con la ley 15.137.-apm.-

51587

POLICIA DE LA CAPITAL
DIRECCION DE INVESTIGACION e INTELIGENCIA
DPTO. 3

APELLIDOS Y NOMBRES
ROCHA UBAZ:- Enio Eduardo.-

186 18-1 → P.I. 146

CEDULA DE IDENTIDAD	CREDENCIAL CIVICA	PASAPORTE	CED. DE IDENT. DEL INTERIOR
2.524.473-0	SERIE NRO.		

OCUPACION	ORGANIZACION
empleado	

DOMICILIO
Bvd.Artigas 1545/501

OTROS DATOS

24/2/964:- Por P.de M. de la DII 54/84 del 23/2/64 se informa que integra la Comisión Provisoria del personal del Banco de la Nación Argentina, electa de acuerdo con la ley 15.137.-cpm.-

51588

APELLIDOS Y NOMBRES
CARO ROS:- Héctor Miguel.-

040506-1 → P.I. 146

CEDULA DE IDENTIDAD	CREDENCIAL CIVICA	PASAPORTE	CED. DE IDENT. DEL EXTERIOR
1.153.673-9	SERIE NRO.		

OCUPACION	ORGANIZACION
empleado	

DOMICILIO
Quebracho 2721

OTROS DATOS

ANTECEDENTES
24/2/984:- Por P. de M. de la DNI 54/84 del 23/2/84 se informa que integra la Comisión Provisoria del personal del Banco de la Nación Argentina, electa de acuerdo con la ley 15.137.-apm.-

APELLIDOS Y NOMBRES
MOCETTI VITALE:- Ricardo Hugo.-

152295-1 → P.I. 146

CEDULA DE IDENTIDAD	CREDENCIAL CIVICA	PASAPORTE	CED. DE IDENT. DEL EXTERIOR
2.883.562-3	SERIE NRO.		

OCUPACION	ORGANIZACION
empleado	

DOMICILIO
Espuelitas 4656

OTROS DATOS

ANTECEDENTES
24/2/984:- Por P.de M. de la DNI 54/84 del 23/2/84 se informa que integra la Comisión Provisoria del personal del Banco de la Nación Argentina, electa de acuerdo con la ley 15.137.-apm.-

51589

PI
146

[illegible] : Miguel Angel (h.n.) [redacted]

Cód. Ident. 1.508.278.- 121160

Pasaporte

C. Cívica

C. Id. Interior

Ocupación panadero

Organización Cooperativa de vivienda COVITRENA.-

Domicilio Gáminis No.6460,en 1975.-

Datos Personales Oriental casado de 27 años,en 1975.-

F 70 - 10 000 - 875

51590

DEPTO 3

OBSERVACIONES

28.XI.75:detenido el 15.XI.75 por personal del D-2 junto a [illegible] per-
sonas en el Ap.2551 del Compl.Hab.Jose Rafaela por reunión no au-
torizada,expresando que se habian reunido para informarse sobre la
negociación del perdón para la Conferencia de Cooperativas de Vivien-
da.-Recobra la libertad el mismo dia por orden superior.-Ver Fde
[illegible] de la DIII del 16.XI.75 No.319.-en.- 22/IX/976.-Por Memor.
1085 se Inf.al D-2-Secc.Gre,ales.-cr.- 30/IX/76:[illegible] la
fecha se infor.sus ant. por Memor. No.1.567/76 a[illegible] Inf.
p/el. Salto.(a solicitud del mismo.)gs.-27/X/977.-D-2/3706
/77/cch.- MICROFILM.- AGOSTO 1977
14/1/978.- M-2/4070/78/cch.-16/10/978/D-2/M.6007/[illegible]
17/8/979: D-2.- 8440/79.-jctb.- 24/9/79:1-10.172-D-2.-[illegible]
[illegible]/981: D-2/1816/981.-ml.- 10.11.982/Mem.4787/Bol.2076/
82/D-2,DIII/LDAH/alv.- 8/8/83:D.2/2975/83.-lmg.-
[illegible] - [illegible] - R
15/2/984:- Por P.de N. de la DII 44/84 del 13/2/84 [illegible]

LEITES:- Miguel Angel.- HOJA No.2

OBSERVACIONES

informa que integra la Comisión Provisoria del personal
de SILER S.A., electa de acuerdo con la ley 15.137.-apm.-

51591

APELLIDOS Y NOMBRES
JEREZ ROMERO : Ana María.- [redacted] 113760

CEDULA DE IDENTIDAD	CREDENCIAL CIVICA	PASAPORTE	CED. DE IDENT. DEL INTERIOR
1.315.[illegible]	SERIE NRO.		

OCUPACION: Emp.Paro(Angenscheidt)

ORGANIZACION

DOMICILIO: Av.Agraciada No.2502.-(1977)

OTROS DATOS: Oriental,soltera de 22 años de edad, hija de Dionisio y Vicenta.-

ANTECEDENTES

10-FEB-977.- Con fecha 10 de enero de 1977, la Jef. de Policía de Rivera comunica que se encuentra detenida e incomunicada por encontrarse requerida según P.E.I. No. ...///

P.M. O y M. Fórmula 65.282

P.I. 146

51592

ANOTACIONES

36/976.- Recupera su libertad al día siguiente por órden del Sr. Director de la D.N.I.L. por haberse aclarado su situación en esta Jefatura.-Ver Cpta. de Asuntos No.- 15-4- -89.-Lib. ABRIL 1963 - REVISADO - R 28

P.I 146

APELLIDOS Y NOMBRES

SUAREZ PEREYRA:- Edgardo Nelson.- 211193-1

P.I 146

CEDULA DE IDENTIDAD	CREDENCIAL CIVICA	PASAPORTE	CRED. DE IDENT. DEL INTERIOR
1.686.088-2	SERIE NRO.		

OCUPACION: empleado

NACIONALIDAD:

DOMICILIO: José Ramírez 4259

OTROS DATOS

ANOTACIONES

15/2/984:- Por P.de M. de la RII 44/84 del 13/2/84 se informa que integra la Comisión Provisoria del personal de SIMER S.A., electa de acuerdo con la ley 15.137.-apm.-

51593

APELLIDOS Y NOMBRES
SUAREZ PEREYRA:- Julio César.- 311465-1

P.I. 146

CEDULA DE IDENTIDAD	CREDENCIAL CIVICA	PASAPORTE	CED. DE IDENT. DEL INTERIOR
1.683.919-3	SERIE NRO.		

OCUPACION	ORGANIZACION
empleado	

DOMICILIO
José Ramírez 4259

OTROS DATOS

ANTECEDENTES
15/2/984:- Por P.de M. de la DII 44/84 del 13/2/84 se informa que integra la Comisión Provisoria del personal de SINER S.A., electa de acuerdo con la ley 15.137.-apm.-

APELLIDOS Y NOMBRES
PIÑEYRO PEREZ:- Fernando.- 173001-1

P.I. 146

CEDULA DE IDENTIDAD	CREDENCIAL CIVICA	PASAPORTE	CED. DE IDENT. DEL INTERIOR
1.658.806	SERIE NRO.		

OCUPACION	ORGANIZACION
empleado	

DOMICILIO
Las Aljhabas 3869

OTROS DATOS

ANTECEDENTES
15/2/984:- Por P.de M. de la DII 4484 del 13/2/84 se informa que integra la Comisión Provisoria del personal de SINER S.A., electa de acuerdo con la ley 15.137.-apm.-

51594

5

APELLIDOS Y NOMBRES
JACKSON FERNANDEZ:- Karil Armando.- 113.09.1 -D

P.I.
146

CEDULA DE IDENTIDAD	CREDENCIAL CIVICA	PASAPORTE	CED. DE IDENT. DEL INTERIOR
.658.805-0	SERIE NRO.		

OCUPACION: empleado

ORGANIZACION:

DOMICILIO: Boiso Lanza 3864.-

OTROS DATOS:

ANTECEDENTES

15/2/984:- Por P.de M. de la DII 44/84 del 13/2/84 se informa que integra la Comisión Provisoria del personal de SIMER S.A., electa de acuerdo con la ley 15.137.-apm.-

ADVERTENCIA: ESTA ... ESTRICTAMENTE ... RESERVADO DE LA ... AUTORIDAD Y NO PUEDE ... INTERESADA.

APELLIDOS Y NOMBRES
CARNICELLI : Fernando.- 040790-1 -D

P.I.
146

CEDULA DE IDENTIDAD	CREDENCIAL CIVICA	PASAPORTE	CED. DE IDENT. DEL INTERIOR
1.654.293-5 (1)	SERIE NRO.		

OCUPACION: Desocupado.- empleado(1)

ORGANIZACION: U.J.C.

DOMICILIO: Calle No.2 No.6692.-(año 1971).- Diamantes 6692 bis(1)

OTROS DATOS:

Nacido el 30 de abril de 1955.-

(1)P.de M. de la DII 44/84 del 13/2/84.-apm.-

ANTECEDENTES

25/VII/983:Afiliado a la UJC, con el No.32555, desde / el 31/VIII/71, militando en el Secc."17", siendo presentado para su afiliación por Silvia BLANCO.-Ver Tomo 1 / Hoja No.06787, del Listado de Afiliados a la UJC.wlan.-

51585

ANTECEDENTES

15/2/984:- Por P.de N. de la DII 44/84 del 13/2/84 se informa que integra la Comisión Provisoria del personal de SINER S.A., electa de acuerdo con la ley 15.137.-apm.-

P.I
D 146

APELLIDOS Y NOMBRES
ECHEVERRIA BASSO:- Roberto Luis.- 070192-2

CEDULA DE IDENTIDAD	CREDENCIAL CIVICA		CERT. DE INSCR. DEL EXTERIOR
967.733	SERIE	NRO.	

OCUPACION	ORGANIZACION
empleado	

DOMICILIO
Mantua 6862

OTROS DATOS

ANOTACIONES

10/3/984:- Por P.de N. de la DII 70/84 del 10/3/84 se informa que integra la Comisión Provisoria del personal de SANDOZ, electa de acuerdo con la ley 15.137.-apm.-

51596

DPTO.
3

ADVERTENCIA
ESTA [illegible]
ARCH[illegible]
AUTO[illegible]
DARSE [illegible]

D.P.I
146

[illegible]

[illegible] 70/83 [illegible]

51597 (A)

TRANSCRIPCION PARCIAL DE LA FS.51597 /598.-

VILLANUEVA CAPELLINI: Roberto Alfonso

Pront. de Id.Crim. _____ Reg.Pet. 224702

Prontuario 1.174.419 C.Civ. BBB 27.001

Pasaporte _____ Cpta.Asunto _____

Cédula de Ident.del Interior _____

Ocupación Estudiante de Medicina.-

Organización _____

Domicilio Yaguaron N° 1324 ap.3 (en 1968) Avda. Centenario No3851 Ap. 208 (1971) Pere, Comar 4478/203 (1)

Datos personales Uruguayo, nacido en Montevideo, el 29/3/1952, hijo de Eugenio y Rene.-

(1) P. de N. de la DII 70/83 del 10/3/84.-apm.-

51597 (B)

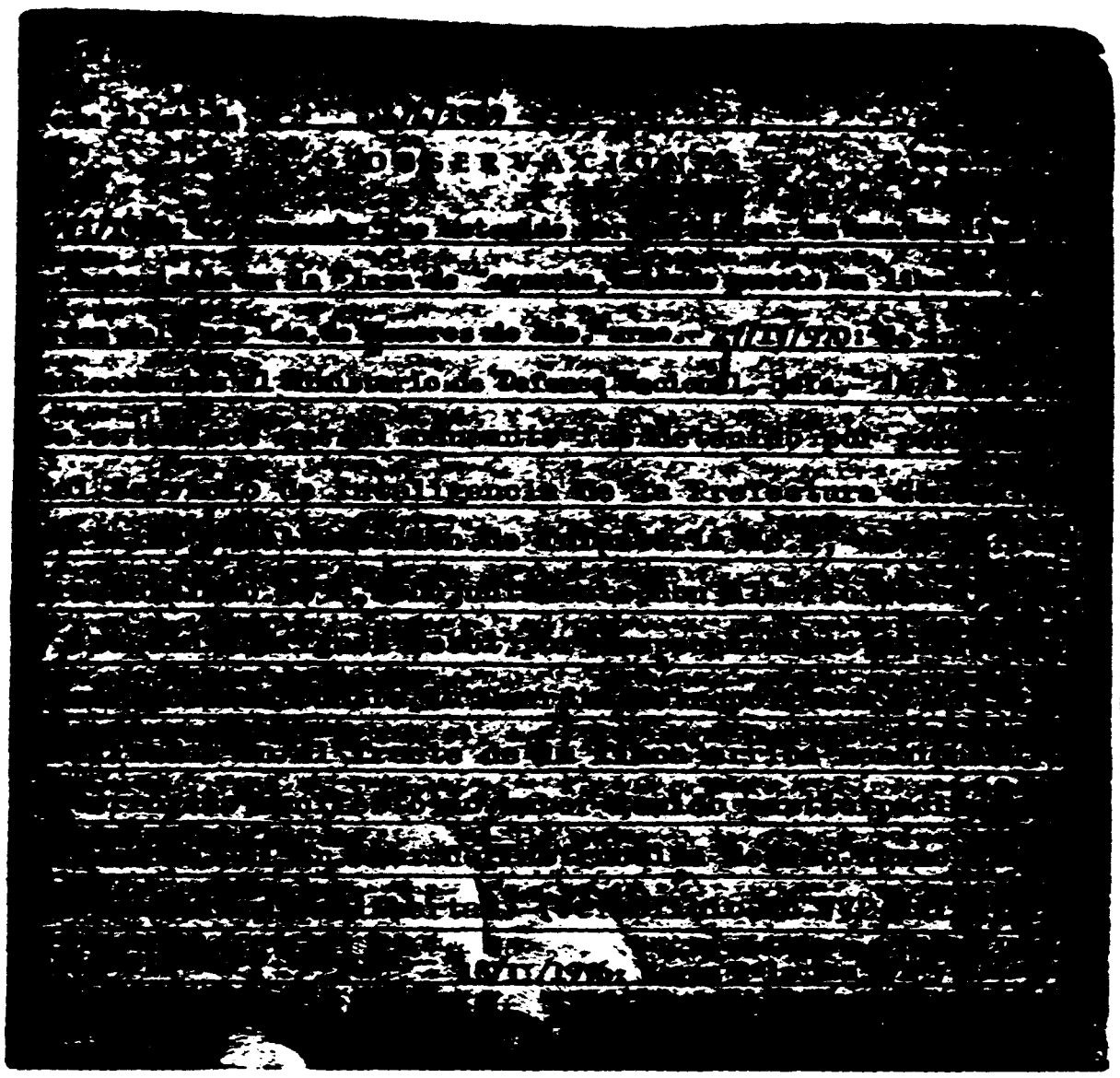

DPI
146

V

C

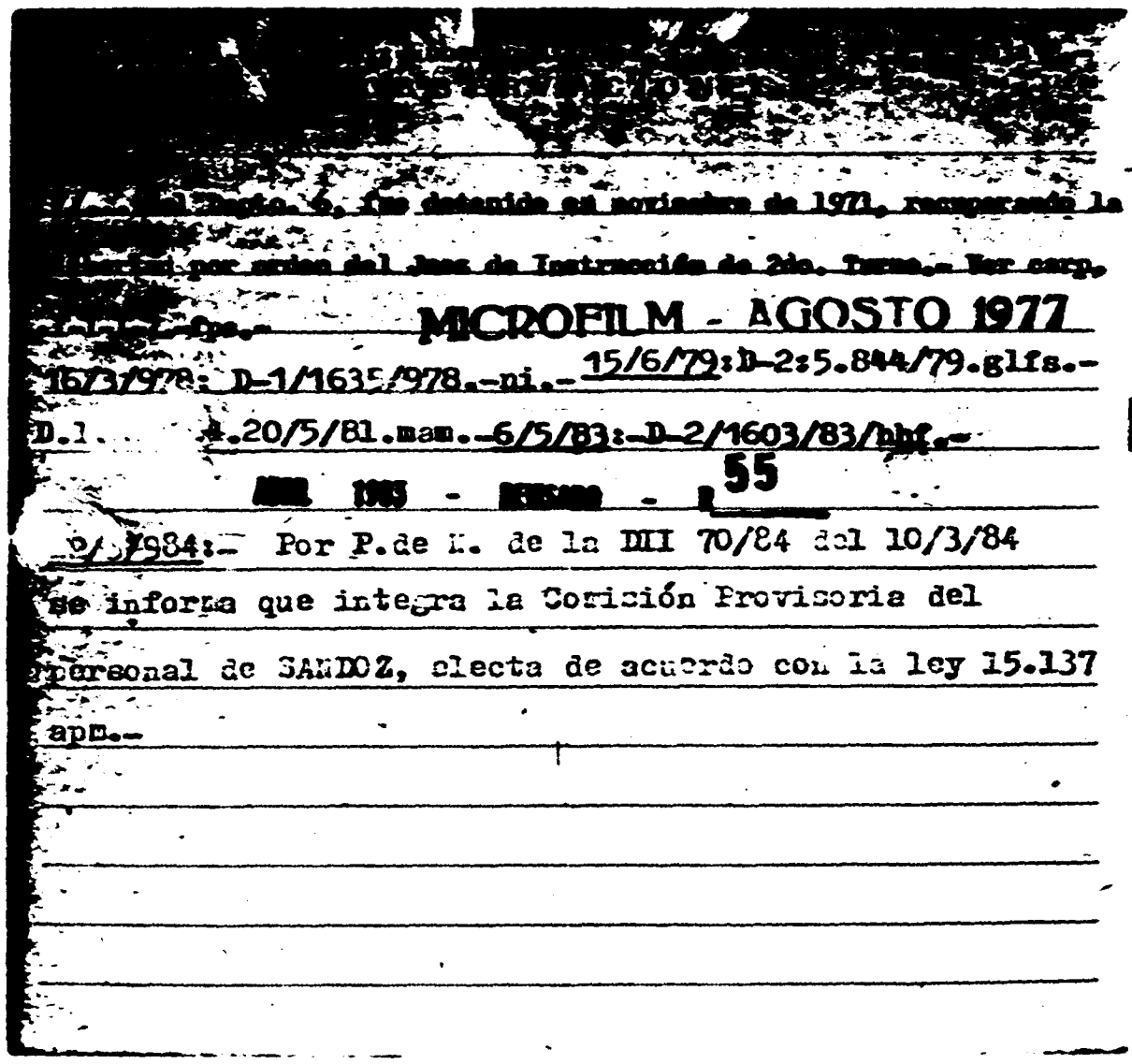

-D P.I.
146

MICROFILM - AGOSTO 1977

15/6/79:D-2:5.844/79.glfs.-

V C

20/5/81.mam.-6/5/83:-D-2/1603/83/hhf.-

55

9/3/1984:- Por P.de E. de la DNI 70/84 del 10/3/84

se informa que integra la Comisión Provisoria del

personal de SANDOZ, electa de acuerdo con la ley 15.137

apn.-

Fecha de iniciada 4/4/1969

O B S E R V A C I O N E S

7/VI/1968: el causante fué detenido por participar en una manifestación no autorizada en la Plaza de Cagancha,siendo puesto en libertad por orden del Juez Ldo.de Menores de 2do. Turno.27/IV/970:Se informan antecedentes al Ministerio de Defensa Nacional.jafa.-16/12/971: Se establece que el causante fué detenido por personal del Servicio de Inteligencia de la Prefectura General Marítima y del Batallón de Infantería N°1,en Avda.Italia frente al N°3858,conjuntamente con Alberto Buscato Nurm y Joaquín Rodriguez Nebot por sospechárseles autores de inscripciones contra la Guardia Metropolitana y J.U.P.,realizadas en el frente de la finca arriba mencionada.-Interrogado manifestó no haber tenido participación en tal hecho. El Sr.Juez de Instrucción de 2do.Turno dispuso que recobrara su libertad.-(Ver:Oficio N°772 del 13/12/971) Depto.N°6.-apm.- 18/II/1976:Según Relación S/N y S/fecha

//...

VILLANUEVA CEPELLINI:Roberto Alfonso.- Hoja 2

O B S E R V A C I O N E S

//...del Depto.6,fue detenido en noviemore de 1971, recuperándo la libertad por orden del Juez de Instrucción de 2do.Turno.- Ver carp.1.1.1.7 fps.

MICROFILM- AGOSTO 1977

16/3/978:D-1/1635/978.-ni.-15/6/79:D-2:5.844/79.glfs.- (Borrado) .....

20/5/81.-man.-6/5/83:D-2/1603/83/Rhf.-

ABRIL 1983- REVISADO - R 55

12/3/984/ Por P.de N. de la D1170/84 del 10/3/84 se informa que integra la comisión Provisoria del personal de SANDOZ, electa de acuerdo con la ley 15.137.-apm.-

51598(B)

APELLIDOS Y NOMBRES
GUERRA MUTTIS:- Oscar Ernesto.- 104671-1

-D P.I 146

CEDULA DE IDENTIDAD	CREDENCIAL CIVICA	PASAPORTE	CED. DE IDENT. DEL INTERIOR
1.402.961	SERIE NRO.		

OCUPACION	ORGANIZACION
empleado	

DOMICILIO
Candelaria 1900

OTROS DATOS

ANTECEDENTES
12/3/984:- Por P.de N. de la DII 70/84 del 10/3/84 se informa que integra la Comisión Provisoria del personal de SANDOZ, electa de acuerdo con la ley 15.137.- apm.-

ADVERTENCIA
ESTA INFORMACION ... DE LA ... PUEDE ... AUTORIZADA

APELLIDOS Y NOMBRES
MEYER da COSTA:- Alfredo Raúl.- 142106-1

D P.I 146

CEDULA DE IDENTIDAD	CREDENCIAL CIVICA	PASAPORTE	CED. DE IDENT. DEL INTERIOR
1.164.173-4	SERIE NRO.		

OCUPACION	ORGANIZACION
empleado	

DOMICILIO
Minuanes 3364

OTROS DATOS

ANTECEDENTES
12/3/984:- Por P.de N. de la DII 70/84 del 10/3/84 se informa que integra la Comisión Provisoria del personal de SANDOZ, electa de acuerdo con la ley 15.137.- apm.-

51599

APELLIDOS Y NOMBRES

GARCIA:Juan Francisco.-

000214

P.I. M6

CEDULA DE IDENTIDAD	CREDENCIAL CIVICA SERIE NRO.	PASAPORTE	CED. DE IDENT. DEL EXTERIOR

OCUPACION	ORGANIZACION
	U.J.C.

DOMICILIO

Haiz No.4278.-

OTROS DATOS

Nacido en el año 1941.-

17/-6/983:Afiliado No.6.965 a la UJC.,desde el 23/6/63, militando en la Secc.21-Org.MASAS,siendo presentado para su afiliación por ARISTONDO;según microfilm incautado por OCOA en Dic/981.-VER TOMO 2-Hoja 006964.-ffoo.-

ABRIL 1983 - REVISADO - R 23

...///

51600

ANTECEDENTES

...///

04/04/984:Presenta con fecha 18/10/967,para su Afiliacion a la UJC,a Felipe Cesar [illegible],Ver Tomo 6 Hoja No. 7491 del Listado de Afiliados a la UJC.-flb.-

D.I. 146

APELLIDOS Y NOMBRES
ESCALANTE SOSA:- Alicia.- 071243-1

CEDULA DE IDENTIDAD	CREDENCIAL CIVICA	PASAPORTE	CED. DE IDENT. DEL INTERIOR
1.904.381	SERIE NRO.		

OCUPACION: empleada del Hospital Británico.-

ORGANIZACION:

DOMICILIO: Maldonado 1686/11

OTROS DATOS

29/12/983:- Por P.de N. de la DII 362/83 del 28/12/83 se informa que integra la Comisión Provisoria del personal del Hospital Británico, electa de acuerdo con la ley 15.137.-apm.-

51601

APELLIDOS Y NOMBRES
LEMBO SANCHEZ:- Mario Emilisno.-

121418-1

CEDULA DE IDENTIDAD	CREDENCIAL CIVICA	PASAPORTE	CRED. DE IDENT. DEL EXTERIOR
1.154.853-6	SERIE NRO.		

OCUPACION	ORGANIZACION
empleado del Hospital Británico	

DOMICILIO
Ruta 8, Km.26, calle 2 No.11

OTROS DATOS

29/12/983:- Por P.de E. de la DII 362/83 del 28/12/83 se informa que integra la Comisión Provisoria del personal del Hospital Británico, electa de acuerdo con la ley 15.137.-apm.-

APELLIDOS Y NOMBRES
SANDORAL MARTINEZ:- Edilio Felipe.-

199243-1

CEDULA DE IDENTIDAD	CREDENCIAL CIVICA	PASAPORTE	CRED. DE IDENT. DEL EXTERIOR
1.409.870	SERIE NRO.		

OCUPACION	ORGANIZACION
empleado del Hospital Británico	

DOMICILIO
Bérgamo 3707

OTROS DATOS

29/12/983:- Por P.de E. de la DII 362/83 del 28/12/83 se informa que integra la Comisión Provisoria del personal del Hospital Británico, electa de acuerdo con la ley 15.137.-apm.-

51602

9

P146

DIRECCION DE INFORMACION E INTELIGENCIA — DPTO. 3

ADVERTENCIA
ESTA INFORMACION ... RESERVADA ... AUTORIDAD ... Y NO PUEDE DARSE VISTA A LA PARTE INTERESADA.

APELLIDOS Y NOMBRES: [redacted]Celestina.(1) — 095696

CEDULA DE IDENTIDAD	CREDENCIAL CIVICA	PASAPORTE	CED. DE IDENT. DEL INTERIOR
[redacted]690.198	Serie BCA Nro. 17455		

OCUPACION: Func.del Hospital de Clínicas.-Aux.Enfer. Hosp.Británico(2)

ORGANIZACION:

DOMICILIO: [illegible] Tomé 5183 (1977)-

Nacida el 8/XI/938 en Salto, hija de Bernardo.-(1)Extraído de Constancia sobre Anotaciones en Ficheros Policiales de Inteligencia. -

2) P.de N. de la DII 362/83 del 28/12/83.-epa.-

ANTECEDENTES

14/12/977:- Figura en carácter de suplente en el 21o. lugar, por la Lista No.8, lema:-"Nuevas formas de lucha" de tendencia marxista, ; Para integrar la Comisión Directiva de la Asociación de Funcionarios del Hospital de Clínicas, por el período 1967/68.-ASUNTO 2-5-2-11.-

51603

P.I. 146

ANTECEDENTES

20/12/977: Consultado el SID, responde por Memorandum No. 3432/977 que lo registra con iguales anotaciones: [illegible] 1.377.- [illegible] 27/12/977 - H.C. [illegible] 30/7/977 Con fecha 6/XI/977 solicita en Secc.16a. Constancia sobre Anotaciones en Ficheros Policiales de Inteligencia Form. No. 1.046, expidiéndosele CATEGORIA "B", Mgc.-

ABRIL 1983 - REVISADO - R24

29/12/983:- Por P.de N. de la DII 362/83 del 28/12/83 se informa que integra la Comisión Provisoria del personal del Hospital Británico, electa de acuerdo con la ley 15.137.-apm.-

P.I. 146

APELLIDOS Y NOMBRES

CABRERA MARTINEZ:- Julio Edgardo.- 033967-1

CEDULA DE IDENTIDAD	CREDENCIAL CIVICA	PASAPORTE	CED. DE IDENT. DEL EXTERIOR
1.497.955-2	SERIE NRO.		

OCUPACION	ORGANIZACION
empleado del Hospital Británico	

DOMICILIO

Larravide 2316

OTROS DATOS

ANTECEDENTES

29/12/983:- Por P.de N. de la DII 362/83 del 28/12/83 se informa que integra la Comisión Provisoria del personal del Hospital Británico, electa de acuerdo con la ley 15.137.-apm.-

51604

p

DPTO. 3

VIGNONE BELVOSI: Carlos

223976

P.I.
146

Cód. Ident. 1.147.781

Pasaporte

C. Cívica

C. Id. Interior

Ocupación

Organización

Domicilio 26 de marzo 1214 apto.401.-

Datos Personales - Oriental, soltero, de 21 años de edad (1981), nacido en Montevideo el 7/7/960, hijo de Angel y Zulma.-

Datos Extraídos del Asunto 4-3-2-58.-lvb.-

ESTA INFORMACION ... EXCLUSIVO DE LA ... Y NO PUEDE ... TERCERA

51605

P.I.
D 146

OBSERVACIONES.

7/9/982:-Por Mem.378/81 del D-2 de fecha 2/10/981,se informa que fué detenido en la Iglesia "San Antonio y Santa Clara", sito en Canelones No.1660,donde un grupo de estudiantes de Medicina realizarían una reunión para tratar sobre una nota que le sería elevada al Rector, para mejoras en la enseñanza superior.-Ver Asunto 4-3-2-58.-lt

ADEM 1983 - REVISADO - R 85

12.1.84:E.2/105/84.hmg.-

C

P.I.
D 146

[redacted]

[redacted] (1) 191501

Hijo de

Nácido el

Lugar

FOTO

Estatura Col. ojos

Raza Marcas y Peculiaridades

Profesión "Empleado" Lugar de trabajo "Hospital Britanico".-

C

✓

Domicilio Joaquín Nuñez 3008, 2(1)

Documento CI 888.589-8(1)

Pasaporte Cpta. Asunto

Datos familiares

(1)P.de N. de la IHI 362/63 del 28/12/83.-ap

51606

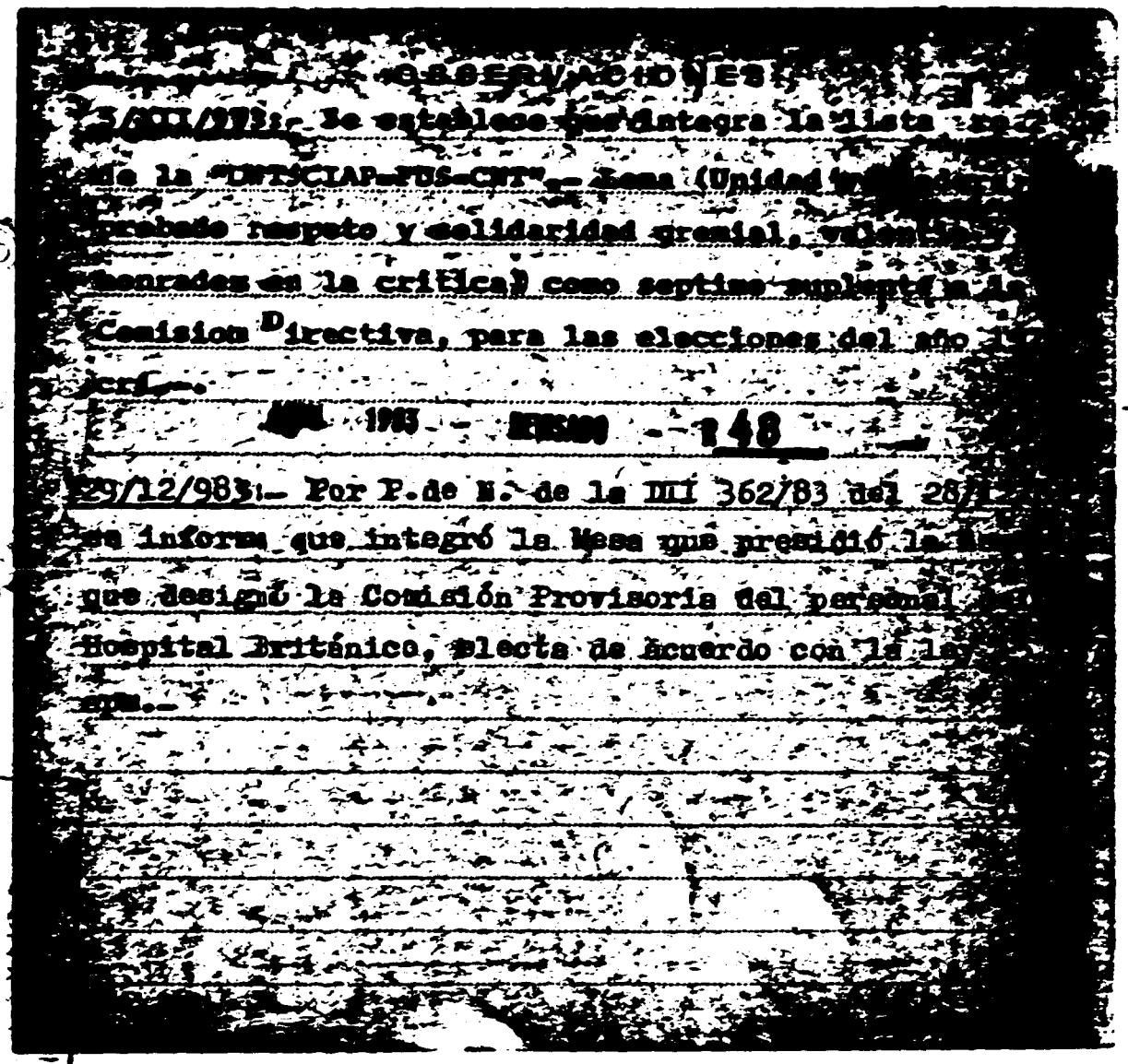

OBSERVACIONES:

3/XII/83:- Se establece que integra la lista [illegible] de la "UNTSCIAP-FUS-CTT".- Zona (Unidad [illegible] probado respeto y solidaridad gremial, [illegible] honrados en la crítica) como septimo suplente de la Comision Directiva, para las elecciones del año [illegible] ctr.-

AGOSTO 1983 - SESION - 148

29/12/983:- Por P.de E. de la DLI 362/83 del 28/1[illegible] se informa que integró la Mesa que presidió la [illegible] que designó la Comisión Provisoria del personal [illegible] Hospital Británico, electa de acuerdo con la ley [illegible] cpm.-

P.I. 146

P.I. 146

51607 (A)

TRANSCRIPCION Fs. 5/607-

O B S E R V A C I O N E S

5/XII/973: Se establece que integra la lista Nro. 2 de la "UNTSCIAP-FUS-CNT".- Lema (Unidad verdadera;probado respeto y solidaridad gremial, valentia y honradez en la crítica), como séptimo suplente a la Comisión Directiva, para las elecciones del año 1978.cri.-

ABRIL 1983- REVISADO- R 48

29/12/983:Por P. de N. de la DII 362/83 del 28/12/83 se informa que integró la Mesa que presidió la Asamblea que designó la Comisión Pregisoria del personal del Hospital Británico, electa de acuerdo con la ley 15.137.-apm.-

DIAZ: Omar.- 065418

Clasificación "COMUNISTA"

Prontuario C.Cív.

Gremio a que pertenece "TEXTIL URUGUAYA"

Organización Sindicato Unico de la Industria Textil. P. Comunista

Domicilio Instrucciones Mdeo/959.-

Datos personales Uruguayo, de 29 años de edad, en 1959.-

51607 (B)

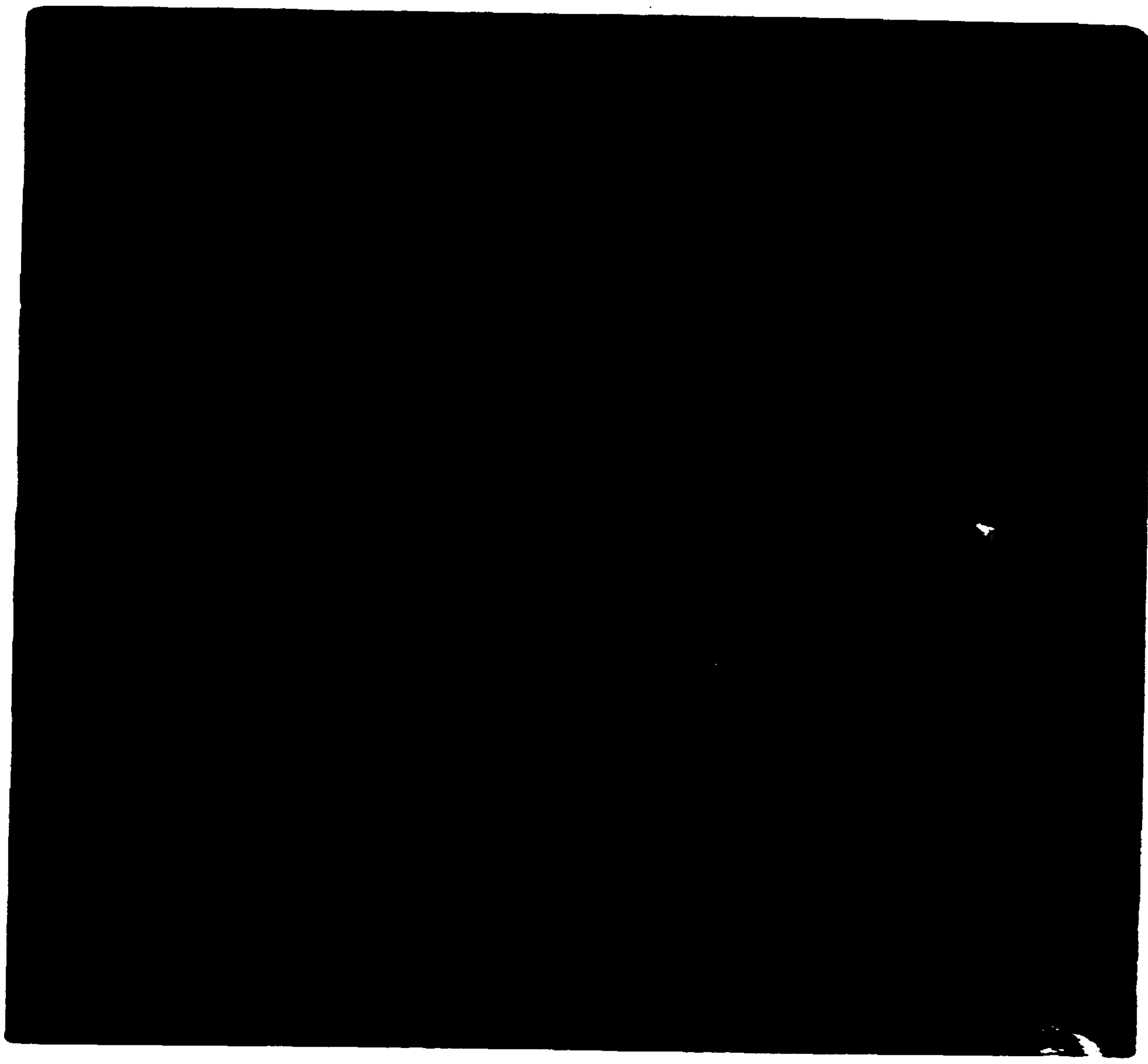

D 7.I
146

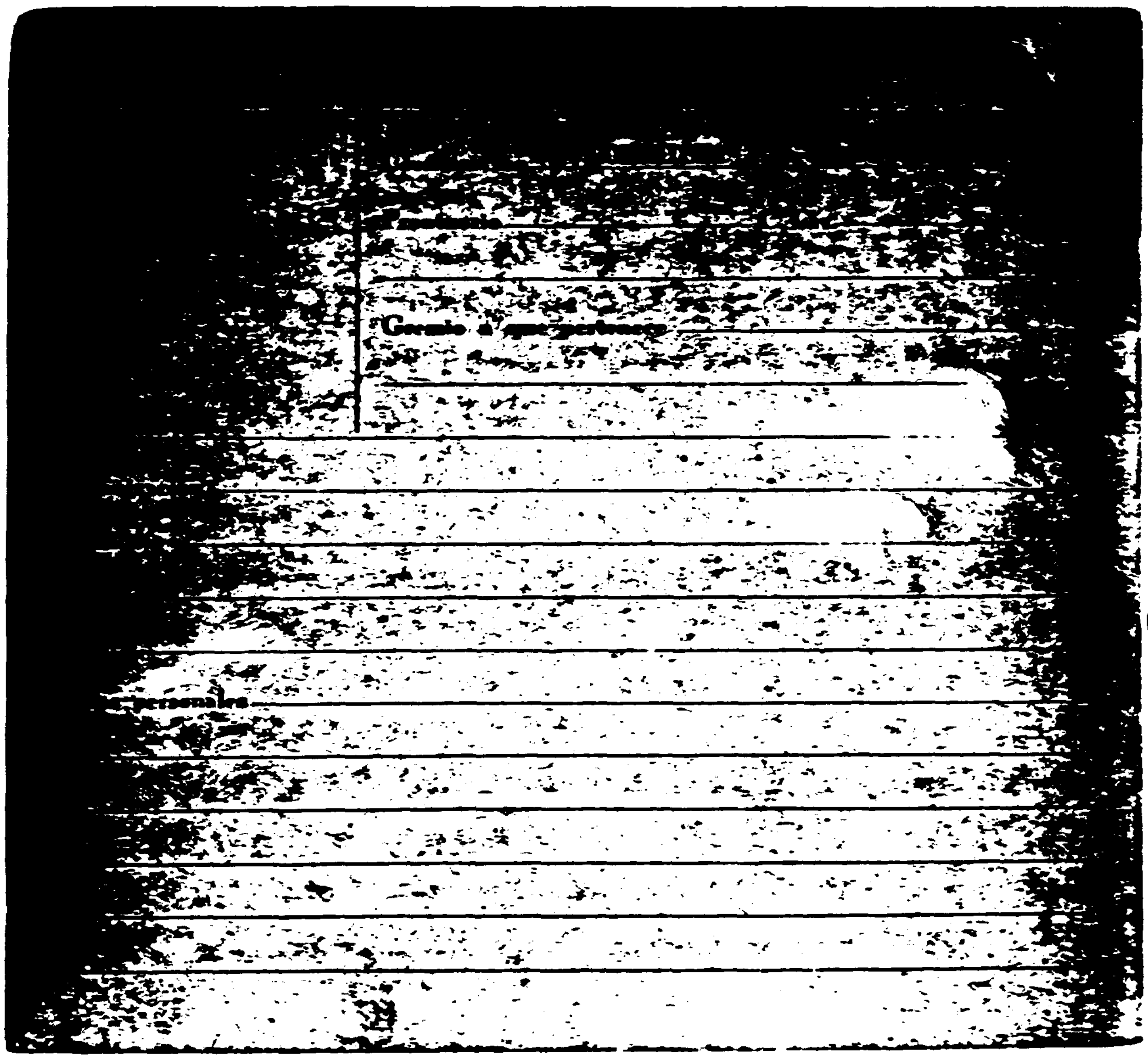

D 7.I
146

51608 (A)

21/4/959.-

O B S E R V A C I O N E S

Afiliado al Sindicato Unico de la Industria Textil.-Tomó parte activa, en la campaña electoral del Partido Comunista previa a los comicios de noviembre de 1950.-8/11/1975:Afiliado Nro.9331,al Partido Comunista, desde el 16/1/959,según material incautado a raíz de la detención de Rodney Ticaldo Arismendi,el 8/v/974, ver cpta. 7073 de la sec. asunto.- cri.-

MICROFIL AGOSTO 1977

28/6/78:-3575/78/D-2/Mhc.-29/12/78:D-2/7204/78.mfp.15/11/79: SIDEN anotación a lade fecha 8/11/75,según material incautado por OCOA en Feb/76, Operación Morgan.

ASUNTO: 2-1-1-81,Letra "D",Ultimo Tomo,Hoja 431,jcr.-D-1.M.6480. 16/9/80.mam.-D-1.M.2138.24/5/82.mam.-

ABRIL 1983 REVISADO - R 17

51608(B)

OBSERVACIONES

"POPULAR" del 22/IV/964; pág.6, col.6: El cantante ... premio, del concurso organizado por la editorial "... Unidos" S.A. (E.P.U.) El día 17 de abril.-fap.-

MICROFILM - AGOSTO 1977

.../6/78:-3575/78/D-2/Mhc.- 29/12/78:D-2/7204/78. ...

...I.M.6480.16/9/80.mam.- D-1.M.2138.24/5/82.mem.-

ABRIL 1983 - REVISADO - R 17

P.I. 146

P.I. 146

DPTO 3

ESTA ... RESE... ...DIATAMENTE

51609 (A)

TRANSCRIPCION Fs. 51609 \ 610-

22/IV/964

O B S E R V A C I O N E S

"EL POPULAR" del 22/IV/964: Pág. 8.col.6:El causante es ganador del 4to. premio,del concurso organizado por la editorial "Ediciones Pueblo Unidos" S.A.(E.P.U.)el día 17 de abril.-fap.-

MICROFIL- AGOSTO 1977

28/6/78:- 3575/78/d-2/mhc.- 29/12/78:D-2/7204/78.mfp.-

D-1.M.6480. 16/9/80.mam.-D-1.M.2138.24/5/82.mam.-

ABRIL 1983-REVISADO R 17

DIAZ: Omar.- 065420

Clasificación "COMUNISTA"

Prontuario _____ C. Cív. _____

Gremio a que pertenece Transporte.-

Organización Org.a. Obrera Nal. del Omnibus.-

Domicilio

Datos personales

51609(B)

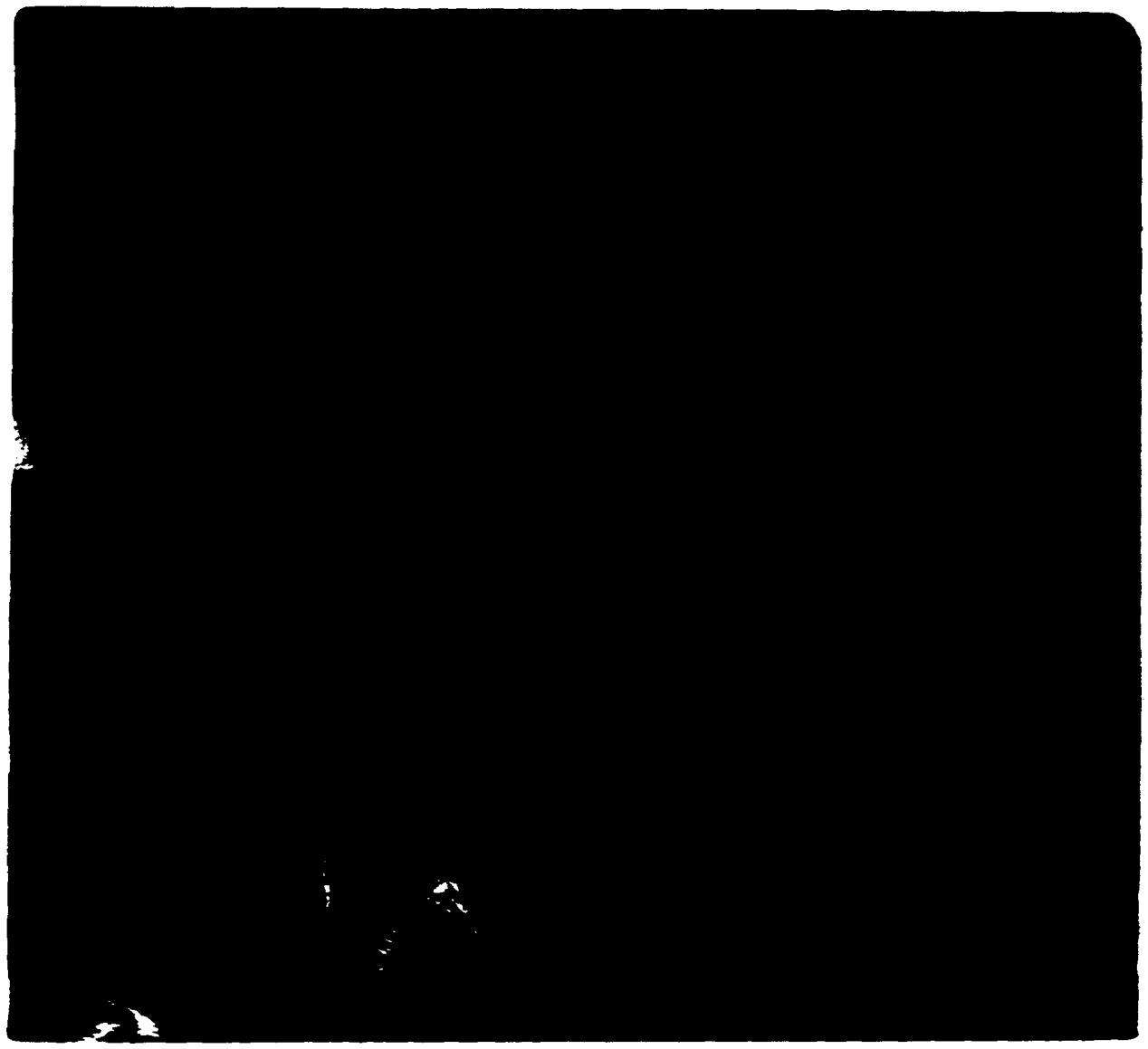

P.I
146

P.I.
146

Pront. de Id. Crim. _____ Reg. Fot. _____

Prontuario _____ C. Civ. _____

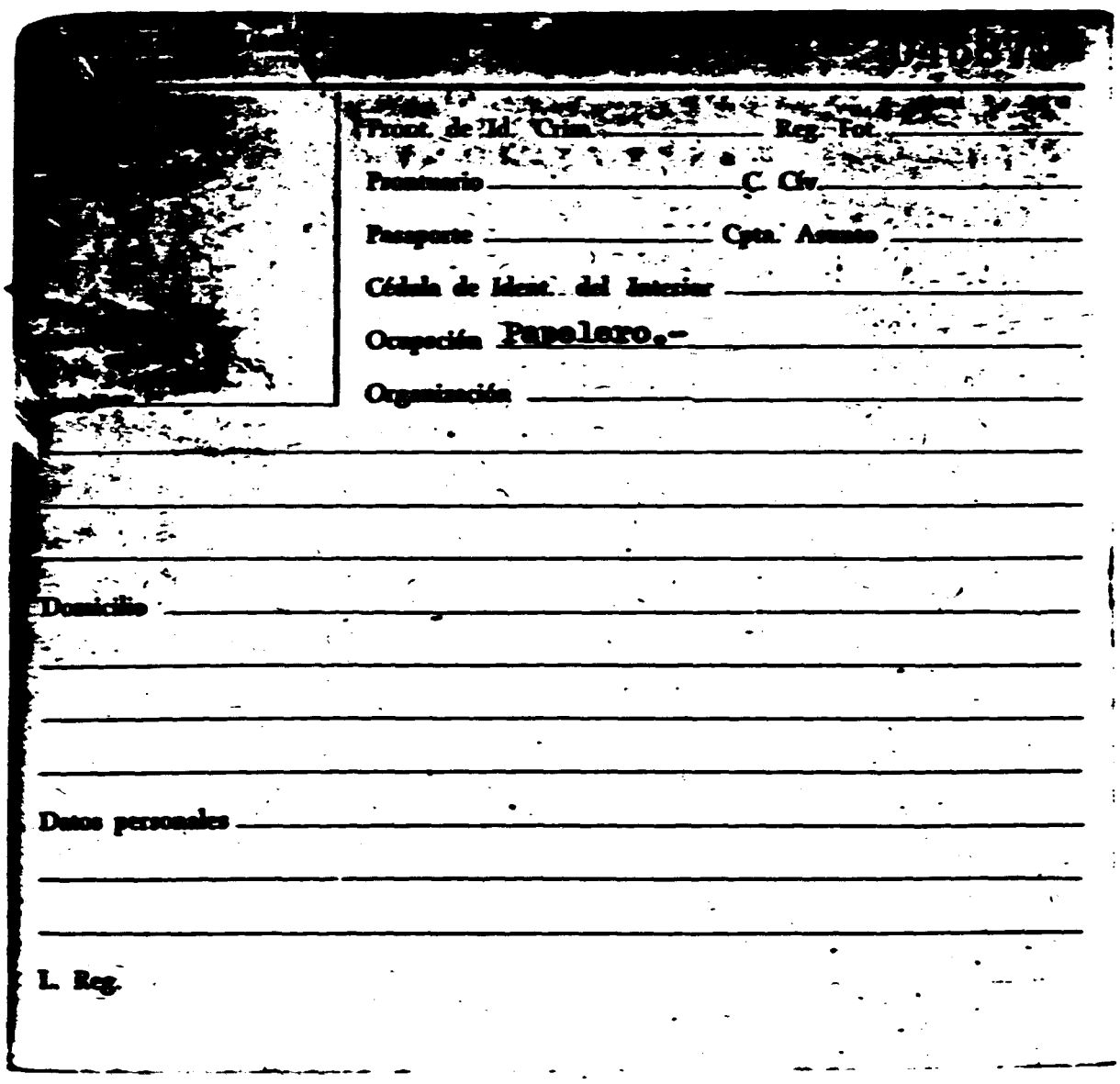

Pasaporte _____ Cpta. Asunto _____

Cédula de Ident. del Interior _____

Ocupación Papelero.-

Organización _____

Domicilio _____

Datos personales _____

L. Reg.

51610 (A)

21.IV.59

O B S E R V A C I O N E S

Colaborador del Comité de Base del Omnibus en la Línea "C".- "Justicia" del 29.VII.959, pág.7, col. 4, Secretario de Finanzas de la Línea "C" de CUTCSA, encaran plan de lucha reivindicaciones obreras.- 7/XII/959: en la fecha, se establece que trabaja en CUTCSA, la persona Omar Pedro Díaz Aguiar, uruguayo, casado con Ramona Ures de Díaz; domiciliado en Oficial N°4488; Cédula de Identidad N°649.064.-ap.-

MICROFILM- AGOSTO 1977

29/12/78: D-2/7204/78.mfp.-4/IX/79:-9230/79/d.1/Ehc.-D-1.M6480 16/9/80.mam.-

ABRIL 1983 - REVISADO- R 17

CLAVELL: José.- 046879

Pront.de Id. Crim. _____ Reg.Pet. _____

Prontuario _____ C.Cív. _____

Pasaporte _____ Cpta.Asunte _____

Cédula de Ident. del Interior _____

Ocupación: Papelero.-

Organización: _____

Domicilio: _____

Datos personales: _____

51610(B)

13

D P.I
146

Fecha de iniciada 24 de febrero de 1970.-

OBSERVACIONES

Según Informe No.41 del 15 de mayo de 1968, participó en el acto organizado por la Asociación Sindical Uruguaya en el local de Cerro Largo No.1242. En dicho acto, [illegible] la constituían señores de Artigas, se hizo la [illegible] la lucha armada revolucionaria.-ep.-

MICROFILM - ..CCESO 1977
ARCH. DES. ENTRADO - R 12

ADVERTENCIA
DPTO. 3

D P.I
146

046880

Pasaporte

C. Cívica

C. Id. Interior

Ocupación

Organización

Domicilio

Datos Personales

F. 70 - 10.000 - 1/76

51611

P.I
1146

OBSERVACIONES:

7/VIII/976:"La Idea" 30/VIII/971 pag. 9, aparec[illegible] página bajo el título: "Nacionalistas al Frente, a levantar sus banderas", integrando el Nacionalismo con el F.A.-Ver Asunto 9-2-1-11-hc

MICROFILM - AGOSTO 1977

ARCHIVO - LEGAJO - R 12

P.I
146

APELLIDOS Y NOMBRES
OTERO ZANABRIA:- Ricardo Angel.- 15869-1

CEDULA DE IDENTIDAD	CREDENCIAL CIVICA	PASAPORTE	CRED. DE IDENT. DEL EXTERIOR
1.325.740	SERIE NRO.		

OCUPACION	ORGANIZACION
empleado	

DOMICILIO
Avda.30 mts.No.2169

OTROS DATOS

10/2/984:- Por P.de M. de la DII 38/84 del 7/2/84 se informa que integra la Comisión Provisoria del personal de Industria "Alaska-Uruguaya", electa de acuerdo con la ley 15.137.-apE.-

51612

APELLIDOS Y NOMBRES

MENDEZ: Luis A.-(1) 140684

CEDULA DE IDENTIDAD- CREDENCIAL CIVICA-PASAPORTE-CED. DE IDENT.DEL INT.

SERIE Nº

OCUPACION

Bancario.-(1)

ORGANIZACION

"Asociación de Bancarios del Uruguay"(1)

DOMICILIO

DPTO. 3

(1)Extraído de Asunto Nº3-6-75.-lac.-

27/XI/980: Figura en el 11o.lugar,como Candidato, para integrar la Asamblea General Representativa (por Capital)de la "Asociación de Bancarios del Uruguay" por la Lista General Nº3,de tendencia izquierdista, Lema "Realizaciones" por el período 1966/68.-Ver ASUNTO Nº3-6-75.-lac.-

ABRIL 1983- REVISADO- R 35

146

APELLIDOS Y NOMBRES

MENDEZ: Luis A. (1).- 140685

CEDULA DE IDENTIDAD	CREDENCIAL CIVICA SERIE NRO.	PASAPORTE	CED. DE IDENT. DEL INTERIOR

OCUPACION

ORGANIZACION

DOMICILIO

OTROS DATOS

(1)Ext.del Libro de Actas, de la Asociación de Bancarios del Uruguay.-

ANTECEDENTES

16/5/979 :Su nombre se menciona, en Actas Labradas, en las Mesas Receptoras de Votos, en las Elecciones de A.E.B.U.-Ver ASUNTO 3-2-1-2.-

P-I.M.728.18/2/81.m

10.- 19/10/979/D-2/M.11.588/979.ea.-

F. 70 - 20.000 - 12/70 P.M. O.y M. Fórm. 05.202

51613

ANTECEDENTES

27/11/79/S-10a.Form.Nro.819/79/Memo.Nro.13.217/979/slv.

22/1/80:D 1:498/80.glfs - 2/9/80:EME/6029/mcp.-

ABRIL 1983 - REVISADO - R 35

P.I. 146

APELLIDOS Y NOMBRES

PARODI GARCIA:- Nepomuceno.-

1821441

P.I. 146

CEDULA DE IDENTIDAD	CREDENCIAL CIVICA	PASAPORTE	CED. DE IDENT. DEL INTERIOR
1.614.072-9	SERIE NRO.		

OCUPACION	ORGANIZACION
empleado	

DOMICILIO

Rio de Janeiro 3193

OTROS DATOS

ANTECEDENTES

10/2/984:- Por P.de N. de la DII 38/84 del 7/2/84 se informa que integra la Comisión Provisoria del personal de Industria "Alaska-Uruguaya", electa de acuerdo con la ley 15.137.-spm.-

51614

15

APELLIDOS Y NOMBRES

RIVERO CENTI:- Belki Esther.- 185026-9.

D P.I 146

CEDULA DE IDENTIDAD	CREDENCIAL CIVICA SERIE NRO.	PASAPORTE	CED. DE IDENT. DEL INTERIOR
1.144.097			

OCUPACION	ORGANIZACION
empleada	

DOMICILIO

Curva 20 Kts., Las Torres, Paso de la Arena

OTROS DATOS

POLICIA DE MONTEVIDEO DIRECCION DE INFORMACION E INTELIGENCIA DPTO. 3

ANTECEDENTES

10/2/984:- Por P.de L. de la DII 38/84 del 7/2/84 se informa que integra la Comisión Provisoria del personal de Industria "Alaska-Uruguaya", electa de acuerdo con la ley 15.137.-apm.-

ESTA INFORMACION ES ABSOLUTAMENTE RESERVADA

053998

INTERIOR

CURBELO: José.-

Clasificación: "COMUNISTA".-

Prontuario C.Cív.

Gremio a que pertenece:

Organización:

Domicilio: María Nimmo s/n.Colonia.-(febrero de 1964).-18 de Julio s/no.,Nueva Helvecia,Colonia,en noviembre /1964.-

Datos personales

51613

26/II/964.-

O B S E R V A C I O N E S

En el mes de febrero de 1964, se establece que recibe directamente desde Pekín, la revista "Pekin-Informa".-mvg-13/III/1964, en Marzo de 1964, se establece que es suscriptor de la agenda "PEKIN INFORMA" enviada desde PEKIN, y dirigida en forma personal.-lac.-XI/1964: suscriptor del semanario "Pekín Informa" que recibe directamente de Pekín en forma personal. ap.-11/2/976: MARCHA, del 7/10/960: pág. 14: Firma manifiesto de adhesión a la Revolución Cubana, en Nueva Helvecia.-B/dacm.-

MICROFILM- AGOSTO 1977

1/11/979.D-1/m.12.242/979.-ajm.-

ABRIL 1983- REVISADO- R 14

D P.I /46

APELLIDOS Y NOMBRES

LARREA CAMPINA:- Jorge Willman.- M9335-1

D P.I /46

CEDULA DE IDENTIDAD	CREDENCIAL CIVICA	PASAPORTE	CED. DE IDENT. DEL INTERIOR
1.111.153	SERIE NRO.		

OCUPACION	ORGANIZACION
empleado	

DOMICILIO

Cno.San Fuentes 3033

OTROS DATOS

ANTECEDENTES

10/2/984:- Por P.de M. de la DII 38/84 del 7/2/84 se informa que integra la Comisión Provisoria del personal de Industria "Alaska-Uruguaya", electa de acuerdo con la ley 15.137.-apm.-

51616

16

APELLIDOS Y NOMBRES
RAMIREZ MARTINEZ:- Mariela Lourdes.- 179581 D 7.I 146

CEDULA DE IDENTIDAD	CREDENCIAL CIVICA SERIE / NRO.	PASAPORTE	CED. DE IDENT. DEL EXTERIOR
1.743.392-9			

OCUPACION	ORGANIZACION
empleada	

DOMICILIO
Real 4192(La Teja)

OTROS DATOS

ANTECEDENTES
10/2/984:- Por P.de N. de la DII 38/84 del 7/2/84 se informa que integra la Comisión Provisoria del personal de Industria "Alaska-Uruguaya", electa de acuerdo con la ley 15.137.-spm.-

ADVERTENCIA
ESTA ... RE... AU... PARTE INTERESADA ...
DPTO. 3
DIRECCION DE INFORMACION E INTELIGENCIA ... DE MONTEVIDEO

D 7.I 146

APELLIDOS Y NOMBRES
CASTRO BRAU : Walter 044517 (1)

CEDULA DE IDENTIDAD	CREDENCIAL CIVICA SERIE / NRO.	PASAPORTE	CED. DE IDENT. DEL EXTERIOR
1.039.896.-(2)			

OCUPACION	ORGANIZACION
Operario de ANCAP (1) Empleado Quimica "Gamma".-(2)	PARTIDO COMUNISTA

DOMICILIO
Duque de los Abruzos No.591 (La Espada), Mdeo/969.-(1)
Calle Mauá Nº 4186 -Montevideo-(en X/983).-(2)

OTROS DATOS
Uruguayo, de 39 años de edad (en 1969).(1)
MILITANTE:-"En el Secc.R.Galarza", (1)

(2) Extraído del Pte.de Nov. Nº 296/983 de la D.I.I. del 23/X/983.-EMC/ni.-

(1)Datos extraídos de material incautado por OCOA

ANTECEDENTES
30/I/979:-Afiliado No.42.102 al PARTIDO COMUNISTA desde el 30/X/969, siendo presentado por Luis A.FERNANDEZ para su Afiliación al PCU, según material incautado por OCOA en Feb/976,"Operación Morgan".-Ver Asunto 2-1-1-81 Letra"C"tomo 5,hoja 797.-cv.- ..//..

F. 70 - 20.000 - 1970 ABRIL 1983 - REVISADO - R 11 P.N. O.y M. Form. 65.392

51617

ANTECEDENTES

//.. 27/X/983: El día 22 de Octubre de 1983 fue electo integrante de la Comisión Provisoria de la Asociación de Empleados de Química Gamma.- La Asamblea Constitutiva se realizó en el local de la calle Marconi Nº 1530, contando con una asistencia de veinte personas.- Pte.de Nov.Nº 296/983 de la D.I.I. del 23/X/983.-EMC/ni.-

D P.I. 146

C

AFILIADOS Y NOMBRES

RAMIREZ BESSONART : Angel Wálter.- 179239-1

P.I 146

CEDULA DE IDENTIDAD	CREDENCIAL CIVICA	PASAPORTE	CED. DE IDENT. DEL INTERIOR
678.109.-	SERIE NRO.		

OCUPACION Empleado de / Química "Gamma" (en X/983).-

ORGANIZACION

DOMICILIO Avda.Gral.Flores y Chimborazo -calle 1 Blok 1, apto.002 -Montevideo-(en X/983).-

C

OTROS DATOS

ANTECEDENTES

27/X/983: El día 22 de Octubre de 1983 fue electo integrante de la Comisión Provisoria de la Asociación de Empleados de Química Gamma.- La Asamblea Constitutiva se realizó en el local de la calle Marconi Nº 1530, contando con una asistencia de veinte personas.- Pte.de Nov. Nº 296/983 de la D.I.I. del 23/X/983.-EMC/ni.-

17

P.I. 116

[illegible] Julio César.-(1)

022470

Céd. Id. 1.172.587.-(1)

Pasaporte

C. Cívica

C. Id. Interior.

Ocupación Peon de ANCAP.-. Empleado de Química "GAMMA" (en X/983).-(1)

Organización "Partido Comunista".-.

Domicilio Oficial 5 Nro 6697 bis, Paso de la Arena Mdeo/965.-. Igual en Octubre de 1983.-(1)

Datos Personales Uruguayo, de 25 años de edad, en 1965.-

(1) Extraído del Pte.de Mov. Nº 296/983 de la D.I.I.del 23/X/983.-EMC/ni.-

F. 70 - 5.000 - 3/76

51619

DILIGENCIADA EL DIA 21/X/83.-

OBSERVACIONES

P.P.I 146

Afiliado Nro. 24.827, al Partido Comunista, desde el 31/XII/985, según material incautado a raíz de la detención de Rodney Tibaldo Arismendi, el 8/V/974, "Ver Cpta. 7073 de la sec. asunto".-.cri.-.

MICROFILM - AGOSTO 1977

13/8/978:-Anotaciones IDEM a la anterior,según material incautado por OCOA en Feb/976,"Operación Morgan".-Ver Asunto 2-1-1-81,Letra"B"tomo 3,hoja 485.-cv.-

20/9/979:- S-23a/E-96/979/M-10039/979/mdt.- 7/1/1981:DNIC 052/981.glfs.- 6.3.981/E.7.1035.clma.-

ABRIL 1983 - REVISADO - R_06

27/X/983: El día 22 de Octubre de 1983 fue electo integrante de la Comisión Provisoria de la Asociación de Empleados de Química Gamma.- La Asamblea Constitutiva se realizó en el local de la calle Marconi Nº 1530, contando con una a-

..//..

P.I 146

C

BENITEZ PEREIRA : Julio César.- Hoja Nº 2.-

OBSERVACIONES

P.I 146

//..sistencia de veinte personas.- Pte.de Nov. Nº 296/983 de la D.I.I. del 23/X/983.-FMC/ni.-

C

51620

18

APELLIDOS Y NOMBRES
GUIMARANS ARUN : Wáshington Wálter.- 105372-1 → PI 1/16

CEDULA DE IDENTIDAD	CREDENCIAL CIVICA	PASAPORTE	CED. DE IDENT. DEL INTERIOR
1.454.455-5	SERIE NRO.		

OCUPACION Empleado de Quimica Gamma (en X/983).-

ORGANIZACION

DOMICILIO Calle Samuel Blixen Nº 4057 apto.6 -Montevideo- (en X/983).-

OTROS DATOS

ANTECEDENTES

27/X/983: El día 22 de Octubre de 1983 concurrió al local de la calle Marconi Nº 1530, donde se llevó a cabo la Asamblea Constitutiva de la Asociación de Empleados de Quimica Gamma.- Presidió la Mesa, dando lectura al Estatuto, el que fue aprobado por unanimidad de la asistencia.- Posteriormente fue electo integrante de la Comisión Provisoria formada.- Pte.de Nov. Nº 296/983 de la D.I.I. del 23/X/983.-EMC/ni.-

APELLIDOS Y NOMBRES
SANMARCO COBAS : Rosario.- 199495 → P.I. 1/16

CEDULA DE IDENTIDAD	CREDENCIAL CIVICA	PASAPORTE	CED. DE IDENT. DEL INTERIOR
1.456.347.-	SERIE NRO.		

OCUPACION Empleada de Quimica Gamma (en X/983).-

ORGANIZACION

DOMICILIO Bvar.Artigas Nº 4482 -Montevideo-(en X/983).-

OTROS DATOS

ANTECEDENTES

27/X/983: El día 22 de Octubre de 1983 concurrió al local de la calle Marconi Nº 1530, donde se llevó a cabo la Asamblea Constitutiva de la Asociación de Empleados de la Quimica Gamma.- Presidió la Mesa, dando lectura al estatuto, el que fue aprobado por unanimidad de la asistencia.- Posteriormente fue electa integrante de la Comisión Provisoria formada.- Pte.de Nov. Nº 296/983 de la D.I.I. del 23/X/983.-EMC/ni.-

ABRIL 1983 - REVISADO - R 48

51621

P.I 146

CASSI FIGUEROA: Gerardo Ricardo.-

Pront.de Id.Crim. Reg.Fot. 103.110

Prontuario 1.430.032.- C.Cív.

Pasaporte 132.351. Cpta.Asunto

Cédula de Ident. del Interior

Ocupación Empleado de Tiendas TA/TA.-

Organización Partido Demócrata Cristiano.-

(PDC).- Cronista del Diario "AHORA" en el mes 8/973.-

Domicilio Calle Oficial 2 N°3731-Barrio Bella Italia.-(Mont

969).- Canelones N°2306 (18/II/972).Quito N°1631.en 1974

(1975).-

Datos personales Uruguayo;nacido el día 3 de abril de 1947.

en la 2°Secc.del Dpto.Salto;hijo de Honorio y Julia [illegible]

51622

19

Fecha de iniciada 5 de mayo de 1969.-

OBSERVACIONES

Participante del Congreso del Partido Demócrata Cristiano, realizado en el Hotel de Pajas Blancas los días 16, y 17 de Febrero de 1969.-ap.-19/VII/969:-Detenido conjuntamente con otras personas, por personal de la Jefatura de Policía de Soriano, cuando repartían panfletos contra las Medidas Prontas de Seguridad, que se encuentran vigentes.-El causante declara que es empleado de las Tiendas "A-TA".-lac.- 9/VIII/972: Con fecha 3/VIII/972, el causante juntamente con otras dos personas firma una autorización para realizar un acto político del Frente Amplio, a realizarse en la Institución Atlética Sud América, sita en Yatay 1423, otro el día 6/VIII/972, en el Cine Novelty y otra en el cruce de las calles Burgues y Criollos.-apl.- 6/XII/972:Por Oficio No.4486 de la Jefatura de Policía de Paysandú fechado el día 9/X/972, se establece que el día 29 de setiembre de 1972 viajó de Paysandú a Montevideo.-

P.I 146

3/9/73.- Hoja 2.-

GRASSI FIGUEROA:Gerardo Ricardo.-

OBSERVACIONES

Titular de la Junta Directiva del P.D.C.en fecha 13/V/73 según material incautado por el Ejército el 10/7/73 en Avda.Sayago 1137(memo.EMGE E-11,021400-AGO-1973).-apm.3/V/74:integrante del Directorio de la Editorial Platea S.A. que edita el semanario"Ahora"el que es clausurado por el P.Ejecutivo el 25/IV/974,es detenido el mismo día por personal del D-2 en averiguación.-Interrogado niega pertenecer a dicha Editorial.-Ver P.de N.de la DNII del 26/IV/974.ww. 29/5/1974:Referente a las anotaciones anteriores ver informe N°42 del 16/4/1974 del D-2.-apm.-30/V/74 recobra la libertad el 28/IV/974.-Ver al respecto P.de N.de la DNII del 29/IV/974.-ww.-13/IX/974:Candidato a la Junta Departamental de Montevideo,lista 1308(P.D.C.Frente Amplio),en las elecciones Nacionales de 1971.-cri.-23/X/974.-Referente a la anotación del 3/5/974, ver Carpeta de Asuntos N°6660.-rmg.

P.I 146

51623

O B S E R V A C I O N E S

10/4/975.Realiza trámite de pasaporte para mantenerlo en vigencia,formulario N°01337.-17/VI/975:Según se establece en Parte Especial de Información N°291/975 del Dpto.II-E.M.E.de Mayo/975,en su domicilio se habrían llevado a cabo reuniones de elementos del Partido Demócrata Cristiano, a los efectos de organizar actividades clandestinas en favor del mencionado disuelto partido político.-Carp.de Asunto N°8126.-lac.-15/7/75:detenido el 1/VII/75 en su domicilio por personal del D-2 de la DNII en base a información obtenida de que en su domicilio se realizarían reuniones de la U.J.C. donde se trataría entre otros temas el acercamiento a las FF.AA. para luego presionarlas con miras a lograr en poco tiempo elecciones nacionales.-Allí se incauta diverso material de izquierda.-Ver P.de N. de la DNII del 2/7/75.ww.- Entre el material capturado figura una lista de "Pachos"Archivada en Cpta. 4476.-hfp.-

GRASSI FIGUEROA: Gerardo Ricardo.- Hoja N°3

O B S E R V A C I O N E S

23/7/75:recobra la libertad por orden superior el día 7/7/975.-Ver P.de N. de la DNII del 8/7/975.-ww.-27/VIII/975.-Referente a la anotación de fecha 15/7/75,ver cpta.4476 de la sec.asunto.-wftm.-26/1/976: El Popular del 22/1/973,pág 12:Firma nota de adhesión,enviada al seccional 20a del P.C. con motivo del homenaje a los 8 comunistas muertos en enfrentamiento con las FF.CC.-GJGA/dacm.-23/3/76.-El 13/8/975 el Ministerio del Interior le notifica que deben cesar toda clase de actuaciones de índole partidaria del Partido Demócrata Cristiano.-Fue detenido el 1/7/75 y puesto en libertad por orden superior el 7/7/75.-Esta detención se debió a la actividad clandestina que estaba realizando el PDC.-Asunto 9-2-1-14.-dacm.-31/III/76.-Interrogado sobre su vinculación con Félix Laxalte,ver Diligenciado N°258 del Dpto 2.-Asunto N°9-2-1-17.-Ibm-

C B S E R V A C I O N E S

5/IV/976: Ampliando la anotación que antecede, fué detenido por el D-2 de la D.N.I.I., siendo interrogado sobre actividades del P.D.C.-Fué puesto en libertad por orden superior Ver Asunto 9-2-1-19-hc. 6/4/976: Referente a la anotación del 17/6/975, ver Asunto 9-2-1-18.-dacm.-2/3/976.-Según informe del D-2 del 16/6/976, se establece que recibe material literario desde Venezuela (1 Libro).-Ver ASUNTO 2-4-6-59.-mle.-7/8/976: ampliando la anotación de fecha 5/4/976 ver Asunto 2-1-2-108-NRR.-17/11/976: Referente a la anotación del 19/7/969, ver asunto 15---8(1-25).-rrf.-13/1/1977: Referente a la anotación del 2/8/976. Ver Asunto 2-5-3-30.-rrf. 31/7/977: Según Ofício 93/73 del D-2 de la Direcc. Nal. de Infor.e Inteligencia, se establece que gestiona solicitud para realizar Asamblea por el PDC.-Dicha solicitud se

../.

P.I 146

GRASSI FIGUEROA: Gerardo Ricardo.-

O B S E R V A C I O N E S

../.realiza con fecha 6/2/73.- Ver Asunto 9-2-1-56.lvf.-
1/8/977: Durante el año 1972 firma solicitudes de actos públicos a favor del Partido Demócrata Cristiano.- Ver ASUNTO 9-2-1-48.-dacm.-
8/XII/977: D-1/8465/977.-ni.-15/11/979/d-1/M. 12.821/979. ea.-

ABRIL 1983- REVISADO- R 26

E-2.M.4352.26/12/83.mca.-

P.I 146

51625

APELLIDOS Y NOMBRES
AZPIROZ MARQUEZ : José Carlos.- 014773-1

P.I 146

CEDULA DE IDENTIDAD	CREDENCIAL CIVICA	PASAPORTE	CERT. DE IDENT. DEL EXTERIOR
2.586.561-3	SERIE NRO.		

OCUPACION: Operario Fabrica Química GAMMA (en XI/983).-

DOMICILIO: Calle Lasaux Nº 6028 Block E4 apto.007 -Montevideo- (en XI/983).-

OTROS DATOS

Oriental, de 35 años de edad (en XI/983), casado con María del Rosario ARREGUI LOPEZ; padre de José Sebastián.-

23/XI/983: Detenido el día 9 de Noviembre de 1983 por personal de la Guardia de Granaderos en la intersección de las calles Minas, entre 18 de Julio y Colonia, al participar en una manifestación no autorizada, convocada por el PLENARIO INTERSINDICAL DE TRABAJADORES, en el marco de la 2da.JORNADA SINDICAL DE PROTESTA.-Fue trasladado al Departamento IV de ésta Dirección para su interrogatorio en Acta.- Indagado manifestó: Que integra la Comisión Provisoria de la Asociación Profesional de

ANTECEDENTES

//..Obreros de Química Gamma, siendo delegado obrero ante la Patronal.-Que tuvo conocimiento de la realización de la movilización a traves de "volantes" firmados por el P.I.T. dispersos en la vía pública días pasados.-Que concurrió a la manifestación por su propia voluntad, ya que era de su conocimiento la no autorización por intermedio de un Comunicado público de Gobierno, del referido acto.- Por Oficio Nº 244/983 de fecha 11/XI/983 se elevan los antecedentes de lo actuado al Juzgado Letrado de 1ra.Instancia en lo Penal de 10mo.Turno, quién dispuso que recuperara su libertad y se elevaran los antecedentes.-ASUNTO Nº 3-1-4-66 y 3-1-4-67 (folio 7).-EMC/mi.-

P.I 146

DIRECCION DE INFORMACION E INTELIGENCIA DPTO. 3

ADVERTENCIA
ESTA ... ABSOLUTAMENTE ... DE LA ...
DARSE VISTA

APELLIDOS Y NOMBRES: POMPEYO LUZARDO:-Adelqui.- 174718-1

CEDULA DE IDENTIDAD	CREDENCIAL CIVICA	PASAPORTE	CED. DE IDENT. DEL EXTERIOR
356.538	SERIE NRO.		

OCUPACION: empleado del laboratorio "Athena"

ORGANIZACION:

DOMICILIO: Acevedo Diaz 2487

P.I 146

OTROS DATOS

ANTECEDENTES

20/12/983:- Por P.de N. de la DII 351/83 del 17/12/83 se informa que integra la Comisión Provisoria del personal del "Laboratorio Athena", electa de acuerdo con la ley 15.137.-apm.-

APELLIDOS Y NOMBRES
ROLFI NETTO:- Rosana.- 192631-1 - P.I 146

CEDULA DE IDENTIDAD	CREDENCIAL CIVICA	PASAPORTE	CED. DE IDENT. DEL INTERIOR
1.655.367	SERIE NRO.		

OCUPACION empleada del Laboratorio "Athena"

ORGANIZACION

DOMICILIO
Plácido Ellauri 3447/601

OTROS DATOS

ANTECEDENTES
20/12/983:- Por P.de N. de la DII 351/83 del 17/12/83 se informa que integra la Comisión Provisoria del personal del Laboratorio Athena, electa de acuerdo con la ley 15.137.-apm.-

APELLIDOS Y NOMBRES
ADANO FRANCO:- Beatriz 002362-1 - P.I 146

CEDULA DE IDENTIDAD	CREDENCIAL CIVICA	PASAPORTE	CED. DE IDENT. DEL INTERIOR
1.488.077	SERIE NRO.		

OCUPACION empleada del Laboratorio "ATHENA"

ORGANIZACION

DOMICILIO
Enrique Martinez 1737

OTROS DATOS

ANTECEDENTES
20/12/983:- Por P.de N. de la DII 351/83 del 17/12/83 se informa que integra la Comisión Provisoria del personal del "Laboratorio Athena" ; electa de acuerdo con la ley 15.137.-apm.-

51628

22

APELLIDOS Y NOMBRES
B[illegible]RBORET LEGNANI:- Daniel.- 028126-1

P.I. 146

CEDULA DE IDENTIDAD	CREDENCIAL CIVICA SERIE NRO.	PASAPORTE	CED. DE IDENT. DEL INTERIOR
			63.770(Canelones)

OCUPACION empleado del Laboratorio "Athena" | ORGANIZACION

DOMICILIO Constituyente 2020/201

OTROS DATOS

ANTECEDENTES

20/12/983:- Por P.de N. de la DII 351/83 del 17/12/83 se informa que integra la Comisión Provisoria del personal del "Laboratorio Athena", electa de acuerdo con la ley 15.137.-apm.-

---

APELLIDOS Y NOMBRES 952305
CRECENZIO SOTO : Rene Enrique.-.(1).-."QUIQUE"(2)

P.I. 146

CEDULA DE IDENTIDAD	CREDENCIAL CIVICA SERIE NRO.	PASAPORTE	CED. DE IDENT. DEL INTERIOR
1.187.402.-(1)		191.659.-(1)	

OCUPACION estudiante de Medicina y empleado de Laboratorio(2) | ORGANIZACION

DOMICILIO Patricios Nro. 3529 (1) Santa Mónica 2503(2)

OTROS DATOS

Uruguayo, casado, de 27 años de edad en 1979 -(1).-.

(1)-Datos extraídos del P. de N. de la DNII del 4/10/ 1979.-.cri.-. (2) ASUNTO 5-1-1-74.-apm.-
(2) P.de N. de la DII 351/83 del 17/12/83.-apm.-

ANTECEDENTES

4/10/.979:- Indagado por el D-2 de la DNII a su llegada al Aeropuerto Internacional de Carrasco, en el vuelo 985 de la Cía SPANTAX, procedente de ESPAÑA desde don-

F. 70 - 20.000 - 1978 P.M. O.y M. [illegible]

ADVERTENCIA
LA PRESENTE INFORMACION ES ESTRICTAMENTE RESERVADA Y NO PUEDE SER USADA SIN AUTORIZACION ... DARSE VISTA A LA PERSONA INTERESADA.

POLICIA DE MONTEVIDEO DIRECCION NACIONAL DE INFORMACION DEPTO. 3

ANTECEDENTES

..//do fue REPATRIADO por hallarse en una total indigencia.-. El titular no fue privado de su libertad.-. (VER P. de M. de la DIII del 4/10/1979)-.sri.-. 11/1/1980.- Según nota Nº 158/79 del Ministerio de Relaciones Exteriores de fecha 24 de octubre de 1979,Informa sobre el titular las mismas anotaciones que las del 4/10/1979. Ver asunto 14-4--250.eb.6/10/982:- Por Memorandum Reservado No.069 del 25/8/81 de la Sección INFORMACION de la DII, se informa una persona de nombre Enrique Crecenzio, que se trataría del titular, como Coordinador del Grupo de Reflexión Juvenil y uno de los responsables del Sector Prematrimonial en la Parroquia de Maroñas(Nuestra Señora del Sagrado Corazón y Santa Rita).- ASUNTO 5-1-1-74.-apm.- 12/XI/82:- Por P.de M. de la DII 315 del 11/XI/82 se informa que participó de una reunión de casi 40 personas en una finca de Gronardo 3454 en la que se trataba el tema:- "Las elecciones internas y el voto en blanco", la cual fué interrumpid

P.I 146

CREZENZIO SOTO:- René Enrique.- HOJA No.2

OBSERVACIONES

por la Policía que identificó a los presentes.-apm.-

P.I 146

ABRIL 1985 - REVISADO - 13

20/12/983:- Por P.de M. de la DII 351/83 del 17/12/83 se informa que integra la Comisión Provisoria del personal del "Laboratorio Athena", electa de acuerdo con la ley 15.137.-ap

51630

APELLIDOS Y NOMBRES
ZOLESSI AVILA:- Néstor Luis.- 228588-1 — 8.E 146

CEDULA DE IDENTIDAD	CREDENCIAL CIVICA	PASAPORTE	CED. DE IDENT. DEL EXTERIOR
.368.587	SERIE NRO.		

OCUPACION: empleado
ORGANIZACION:

DOMICILIO: Real 3967/1

OTROS DATOS

ANTECEDENTES

21/12/983:- Por P.de N. de la DII 352/83 del 18/12/83 se informa que integra la Comisión Provisoria del personal de D.M.V. del Uruguay S.A., electa de acuerdo con la ley 15.137.-apm.-

ADVERTENCIA
ESTA ... TAMENTE ... DE LA ... Y NO PUEDE ... E INTERESADA.

APELLIDOS Y NOMBRES
SILVERA OXLEY:- José Luis.- 306638-1 — 8.I 146

CEDULA DE IDENTIDAD	CREDENCIAL CIVICA	PASAPORTE	CED. DE IDENT. DEL EXTERIOR
2.617.564-1	SERIE FAA NRO. 33.163		

OCUPACION: empleado
ORGANIZACION: (2)

DOMICILIO: Bernardo Susviela 4429; Andrés Lamas 3530 (1983) (2)

OTROS DATOS

oriental, casado, nacido en Treinta y Tres, el 29.09.958 hijo de José Enrique y María Esther; (2)

(2)-Extraídos de CHPCP, Nº213/83/Secc.8va.ANCAP/ingreso

ANTECEDENTES

21/12/983:- Por P.de N. de la DII 352/83 del 18/12/83 se informa que integra la Comisión Provisoria del personal de D.M.V. del Uruguay S.A., electa de acuerdo con la ley 15.137.-apm.- 19.1.984:-Form.213/983/Secc.8va.Ancap, ingr.Mem.176/984/nom.-

APELLIDOS Y NOMBRES
RODRIGUEZ GRECO:- Alvaro Jorge.- 186518-1

P.I 146

CEDULA DE IDENTIDAD	CREDENCIAL CIVICA	PASAPORTE	CERT. DE RESID. DEL EXTERIOR
1.437.726-7	SERIE: NRO.		

OCUPACION	ORGANIZACION
empleado	

DOMICILIO
A.Fiol de Pereda 1435

OTROS DATOS

21/12/983:- Por P. de N. de la DII 352/83 del 18/12/83 se informa que integra la Comisión Provisoria del personal de D.M.V. del Uruguay S.A., electa de acuerdo con la ley 15.137.-apm.-

APELLIDOS Y NOMBRES
RISSO:- Wiston Raúl.- 184454-1

P.I 146

CEDULA DE IDENTIDAD	CREDENCIAL CIVICA	PASAPORTE	CERT. DE RESID. DEL EXTERIOR
1.692.423-6	SERIE: NRO.		

OCUPACION	ORGANIZACION
empleado	

DOMICILIO
Avda.Agraciada 3138/1

OTROS DATOS

21/12/983:- Por P.de N. de la DII 352/83 del 18/12/83 se informa que integra la Comisión Provisoria del personal de D.M.V. del Uruguay S.A., electa de acuerdo con la ley 15.137.-apm.-

24

APELLIDOS Y NOMBRES
BARRERA PERRENG:- Carlos Manuel.- 018856-1

CEDULA DE IDENTIDAD	CREDENCIAL CIVICA	PASAPORTE	CED. DE IDENT. DEL INTERIOR
1.243.470	SERIE NRO.		

OCUPACION

ORGANIZACION

DOMICILIO
Cno.Pajas Blancas 9156

OTROS DATOS

ANTECEDENTES
2/1/984:- Por P.de N. de la DII 365/83 del 31/12/83 se informa que integra la Comisión Provisoria de los integrantes de la "Asociación de Trabajadores San Francisco de Asis"; electa de acuerdo con la ley 15137.- apm.-

ADVERTENCIA
ESTA INFORMACION ES ABSOLUTAMENTE RESERVADA. EL CONOCIMIENTO DE LA AUTORIDAD [illegible] PUEDE DARSE VISTA A [illegible] INTERESADA.

APELLIDOS Y NOMBRES
FERREIRA LOSARDO:- María del Carmen.- 020430-1

CEDULA DE IDENTIDAD	CREDENCIAL CIVICA	PASAPORTE	CED. DE IDENT. DEL INTERIOR
1.324.126	SERIE NRO.		

OCUPACION

ORGANIZACION

DOMICILIO
Estados Unidos 2063

OTROS DATOS

ANTECEDENTES
2/1/984:- Por P.de N. de la DII 365/83 del 31/12/83 se informa que integra la Comisión Provisoria de los integrantes de la "Asociación de Trabajadores San Francisco de Asis", electa de acuerdo con la ley 15137.- apm.-

51633

ROTELA CARDOZO:Héctor.- 191895

P.I. 146

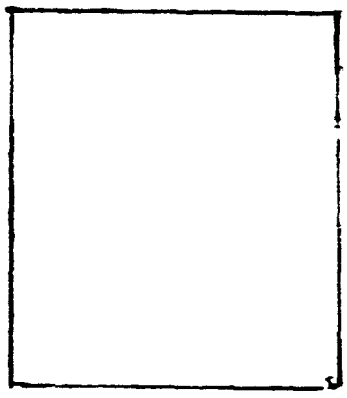

Ced.Id. 969.705.-

Pasaporte

C.Cívica

C.Id.Interior

Ocupación Obrero Textil de"FIBRATEX"

Organización

Domicilio Esmeralda 4443 (en VI/74)Bernardo Susviela 4754(1)

Datos Personales

(1)P.de N.de la DII 365/83 del 31/12/83.-apm.-

51634

25

FECHA DE INICIADA 16 DE JULIO DE 1974.-

O B S E R V A C I O N E S

Por Parte Especial de Información del E.M.E. N°293/74, se informa que trabaja en la Fca. "FIBRATEX" y que desarrolla actividades izquierdistas dentro de la misma, perturbando el orden.-cc.- 26/11/981/5369/GRLM/mcp.-

ABRIL 1983- REVISADO- R 48

2/1/983: Por P.de N. de la DII 365/83 del 31/12/83 se informa que integra la Comisión Provisoria de los integrantes de la "Asociación de Trabajadores San Francisco de Asis", electa de acuerdo con la ley 15.137.-apm.-

P.I 146

POLICIA DE ... DIRECCION DE INFORMACION ... DPTO. 3

ADVERTENCIA

ESTA ... DE LA ... PUEDE ... DARLE V...

APELLIDOS Y NOMBRES

ROCHA RODAINA:- María Inés.-

186100-1

P.I 146

CEDULA DE IDENTIDAD	CREDENCIAL CIVICA	PASAPORTE	CED. DE IDENT. DEL INTERIOR
1.263.371-8	SERIE NRO.		

OCUPACION

ORGANIZACION

DOMICILIO

Escalada 4159

OTROS DATOS

ANTECEDENTES

2/1/984:- Por P.de N. de la DII 365/83 del 31/12/83 se informa que integra la Comisión Provisoria de los integrantes de la "Asociación de Trabajadores San Francisco de Asis", electa de acuerdo con la ley 15137.- apm.-

51635

P7 g146

GARCIA: José María.-

090201

Clasificación "COMUNISTA"

Prontuario _____ C.Cív. _____

Gremio a que pertenece "ANCAP"

Organización Federación de Funcionarios Técnicos, Empleados y Obreros de ANCAP.-

Domicilio: José Catala Nº2864, ap. 1. (o Nº 2424), en setiembre de 1964.-

Datos Personales

51636

96

11/VI/959.-

O B S E R V A C I O N E S

10/VI/959: vocal de la Comisión Directiva de la Federación de Funcionarios Técnicos, Empleados y Obreros de ANCAP.-jcl.-
IX/964: suscritor del semanario "Pekín Informa", que recibe directamente de Pekín en forma personal y recomendada.-ap.-
11/5/976. Se informan sus anotaciones al D-2 Gremiales por memorandum Nro. 2.338/976.-mle.-
5/7/79. 6675/79/p.3/jcr.-9/X/79;-D-2/11067.-rba,-D-1.M.2421/10/6/81.mem.P-5.M.4197.28/9/81.mem.-

ABRIL 1983- REVISADO- R 23

22.8.83/Mem.3196/83/Sol.930/83/D2 DII/MLE.-slv.-

P.I 146

DIRECCION DE INFORMACION DPTO. 3

ADVERTENCIA
ESTA INFORMACION ABSOLUTAMENTE RESERVADA AL USO DE LA AUTORIDAD QUE HAYA PUEDE SER DESCRIPTA

APELLIDOS Y NOMBRES
GARCIA: José María. (1) 090202

CEDULA DE IDENTIDAD	CREDENCIAL CIVICA SERIE NRO.	PASAPORTE	CED. DE IDENT. DEL INTERIOR

OCUPACION

ORGANIZACION
Partido Comunista. (1)

DOMICILIO

OTROS DATOS

(1)Datos extraídos de material incautado por OCOA.-

ANTECEDENTES

27/11/1978.-Presentó conjuntamente con Rodolfo CASTRO a Edgardo CARRO PLADA, para su afiliación al Partido Comunista, según material incautado por OCOA, en feb/976 "Operación Morgan". Ver ASUNTO No.2-1-1-81, letra "C", tomo 4, hoja 623.rbf.-22/4/979/CARCEL CENTRAL/M.-2598/979.ea.-

P.I 146

51637

ANTECEDENTES

5/7/79.-6675/79/I.3/jcr.- 9/X/79:-D-2/11057.-rbs.-
D-1.M.2421.10/6/81.mem.- I-5.i..4197.28/9/81.mm.-
27/7/82:E.1/3269/82.-hmg.-8/10/982, con fecha 11/11/68 presentó conjuntamente con Alejandro KAMPLIN, a RODRIGUEZ MOREIRA,Luis Alberto, al Partido Comunista, Secc.-Sur, Agrup.Pellicer, según material incautado por O.C.O.A. en "Operación Morgan" en Feb/76.-Ver Tomo 3,Letra E, Pág.77.rl.-

ABRIL 1983 - REVISADO - 23

22/03/984:Presenta con fecha 15/07/971,para su Afiliacion a la UJC,a Alicia Mabel VALLEJO DIAZ,Ver Tomo 6 - Hoja No.7458 del Listado de Afiliados a la UJC.-flb.-

[redacted]

090203

Pasaporte

C. Cívica RIB 2165.-

C. Id. Interior

Ocupación

Organización Frente Socialista.-

Domicilio Santa Fé 1318 Bis.-

Datos Personales

F. 70 - 10.000 - SPS

51638

OBSERVACIONES

13/5/76:delegado de mesa del v.Socialista en las elecciones nacionales de 1971,Circuito 621(Br.Artigas 379),lista 90.- Ver 9-2-2.-ww.- MICROFILM - AGOSTO 1977

27/10/77/S.BOIS/7435/nds.- 9/X/79:-D-2/1807.-rbs.-

ABRIL 1983 - REVISADO - R23

P.I. 146

DPTO. 3

ADVERTENCIA

ESTA ... RESP... ADVERTENCIA ... DE LA ... PUEDE

Ced. Id. [redacted]

Pasaporte 000201

C. Cívica

C. Id. Interior

Ocupación

Organización FRENTE AMPLIO."Frente Socialista-Lista 1..."

SOCIEDAD AGROPECUARIA DE CERRO LARGO.-

Domicilio Depto.de Cerro Largo.-

Datos Personales

F. 70 10.000 6|74

P.I. 146

51639

10/IX/974.-

O B S E R V A C I O N E S

Candidato para integrar la Junta Departamental del Dpto de Cerro Largo en representación del FRENTE AMPLIO "Frente Socialista-Lista 190" en las elecciones nacionales del año 197[illegible].-4/2/976-Marcha del 30/9/960, pág.3: Figura en nómina de adherentes a la Revolución Cubana.-LDS/dacm.-12/VI/977: -D-1-2521/77/rmgc.-27/6/77: Integra en caracter de vocal la SOCIEDAD AGROPECUARIA DE CERRO LARGO, una vez cumplido el acto eleccionario y posterior distribución de cargos. Ver Informe de Prensa 148/77 P-1, del 19/6/77.-fps.-

MICROFILM- AGOSTO 1977

17/11/978: M-1/6267/78/cch.-22/4/979/CARCEL CENTRAL/M.2598/979.eg.-5/7/79.-6675/79/P.3/jcr.- 9/X/79:-D-2/11067.-rbs. D-1.M.2421.10/6/81.mem.-

ABRIL 1983- REVISADO- R 23

PI 146

APELLIDOS Y NOMBRES

MAJO PIÑEIRUA : Adela .- 130293

CEDULA DE IDENTIDAD	CREDENCIAL CIVICA	PASAPORTE	CER. DE RESP. DEL INTERIOR
1.568.455-0	SERIE NRO.		

OCUPACION: Bibliotecaria en Liceo Privado

ORGANIZACION: Sen Fco. de Asis- Estudia en IAVA. Nocturno

DOMICILIO: Charrúa Nro.2266/8

PI 146

OTROS DATOS: Oriental. casada, de 25 años de edad .-

ANOTACIONES

28/8/983: Detenída por personal de la Guardia de Granaderos el día 24/8/983 a las 20'00hs. en la Avda.Gral. Flores a la altura del Nro.4050, local del SERPAJ donde se encontraban haciéndo ayuno tres religiosos siéndo uno de éllos Adhemar OLIVERA (integrante del MDN) Inte..//

51640

ANTECEDENTES

//..rrogada manifestó: que concurrió para apoyar la protesta; porque hay mucha gente detenida por sus ideas políticas .Recuperó la libertad el 25/8/983 a las 02'00 hs. por así haberlo dispuesto el Comando del RGR.Ver Bulto Nr .496 Carpeta "A" hoja 86 .-

ABRIL 1983 - REVISADO - R 32

PI 146

DPTO. 3

AUVERIENCIA

ESTA INFORMACION ... RESERVADA ... AUTORIZADA ... DARSE VISTA A LA PARTE INTERESADA.

APELLIDOS Y NOMBRES

RAMIREZ ADDIEGO :Raúl Gabriel.- 179656-1

CEDULA DE IDENTIDAD	CREDENCIAL CIVICA	PASAPORTE	CED. DE IDENT. DEL INTERIOR
1.489.259-2	SERIE NRO.		

OCUPACION Emp.Públ.Prof. de Matem.(Supl.).

ORGANIZACION

DOMICILIO Clemenceau 901.(1983).

PI 146

OTROS DATOS

Oriental, soltero, de 25 años.-

ANTECEDENTES

27/12/83: Detenido el día 25.12.83 por efectivos de la Guardia de Granaderos en la intersección de la Avda.18 de Julio y Carlos Roxlo, al disolverse una manifestación no autorizada que se iniciara en las inmediaciones de la finca en la que se encuentra realizando ayuno el periodista de C X 30 Germán ARAUJO, sita en Avda. 18 de Julio 2294 ap.501. Indagado expresó que manifestaba.

...///

51641

ANTECEDENTES

///...Recuperó su libertad al día siguiente por disposición del Sr. Juez Ldo. de 1a. Inst.en lo Penal de 6º / Turno. Ver BULTO 548.-JLG.-

PI 146

APELLIDOS Y NOMBRES
DA ROSA:- Juan.-Justino.-

057516-1

CEDULA DE IDENTIDAD	CREDENCIAL CIVICA		
1.294.787-6	SERIE: NRO.		

OCUPACION	ESCALAFON

DOMICILIO
Rossell y Rius 1429/3

PI 146

OTROS DATOS

7/12/983:- Por P.de M. de la DII 340/83 del 6/12/83 se informa que integra la Comisión Provisoria del personal del Colegio Nacional "José P.Varela", electa de acuerdo con la ley 15.137.-apm.-

APELLIDOS Y NOMBRES
SILVA de OTHEGUY:- Sonia Isabel.- 205947-1

CEDULA DE IDENTIDAD	CREDENCIAL CIVICA	PASAPORTE	CED. DE IDENT. DEL INTERIOR
742.316	SERIE NRO.		

OCUPACION	ORGANIZACION

DOMICILIO
Luis de la Torre 567/3

PI 146

OTROS DATOS

ANTECEDENTES
7/12/983:- Por P.de N. de la DII 340/83 del 6/12/83 se informa que integra la Comisión Provisoria del personal del Colegio Nacional "José P.Varela", electa de acuerdo con la ley 15.137.-apm.-

ADVERTENCIA
ESTA ... DE LA ... PUEDE ...

NOMBRES ...

Hijo de:
Nacido el edad 18 años(1972)
Lugar Uruguay.-
Estatura ____ Col. ojos ____
Raza ____ Marcas y Peculiaridades ____

Profesión estudiante Lugar de trabajo I.P.A.

Domicilio Brito del Pino No.1268,ap.6(1972)

Documento 20.503 (Tacuarembó)

Pasaporte ____ Cpta. Asunto ____

Datos familiares soltera

PI 146

F. 101 10.000 6 72

51643

C O B S E R V A C I O N E S

3/11/972: Por Memorandum Nro.2049 del 26/10/972 de la Secc. 9a. se establece que la causante fué detenida por integrar un grupo de personas que viajaban en camiones, en su mayoría estudiantes, que se dirigían a las fábricas textiles para informar a sus obreros sobre el proyecto de Ley de Enseñanza y pedir su colaboración para que el mismo no tenga andamiento en las Cámaras.-apm.-24/8/77: D-2/5553/977.apm 3/ 1/978.-Esc. Int. Hebreo Uruguaya/47/78/cch.-16.3.983/Mem. 872/83/Mem. 108/83/D-2.DII/LMAM/slv.-

PI 146

ABRIL 1983- REVISADO- R 49

BAEZ: Néstor.-

015534

Pront.de Id.Crim.

Prontuario C.Cív.

Pasaporte Cpta.Asunto

Cédula de Ident.del Interior

Ocupación Textil

Organización

PI 146

-

-

-

Domicilio

-

-

-

Datos personales

-

-

-

51644

Fecha de Iniciada 4 de Febrero de 1967.-

C O B S E R V A C I O N E S

"EPOCA"de 12/IX/966:-El causante,integra una nómina de Trabajadores de Alpargatas,que firman un manifiesto,reclamando la libertad de los obreros Viqua,Castillo y Santana.-jmb.-según material obtenido en el allanamiento efectuado el día 23 de diciembre de 1967,en la redacción de "Epoca",es colaborador pecunario de ese periódico,pagando en la fábrica de Alpargatas.-bk.-

PI 146

MICROFILM- AGOSTO 1977

ABRIL 1983- REVISADO R 04

DIRECCION DE INFORMACIONES
DPTO. 3
ESTA INFORMACION ES RESERVADA

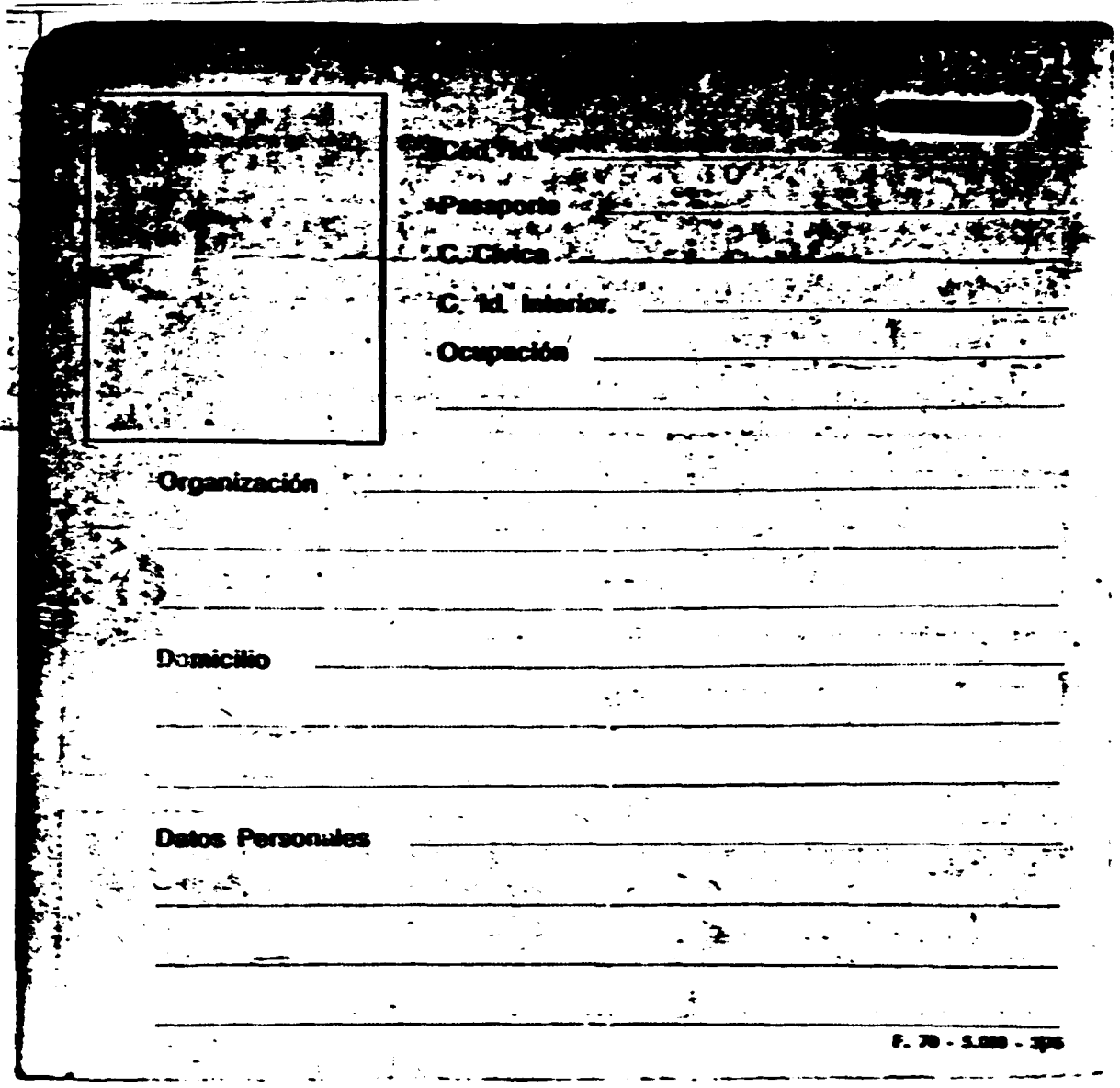

PI 146

51645

29/10/975.-

OBSERVACIONES

9/X/975:-Afiliado al P.D.C,según material incautado el 1/VII/975 a Gerardo Ricardo Gressi Figueroa.-(Cpta. pág.3).-HFP/gvb.- 10/6/976.- Por mem. Nro. 1757/976, se informa a Jefatura de Policia de Rivera.- mle.-

MICROFILM - AGOSTO 1977

12/X/977:D-2/6974/977-hc.- 15/10/977.- J-11/7100/77/ocb.- 3/1/978:[illegible]/29/978.-ljp.- 2/2/79: P-5:368/79.glfs.- 1476.27/11/79 Flores Mem.13202.[illegible]40/42/80/8104/[illegible] 27.2.981/D-2 M.846.clma.-E-3.M.431.26/1/82.[illegible]

ABRIL 1983 - REVISADO - R 32

PI 146

AFELLIDOS Y NOMBRES

MACIEL : Julio Astor.- 128352

CEDULA DE IDENTIDAD	CREDENCIAL CIVICA SERIE NRO.	PASAPORTE	CED. DE IDENT. DEL INTERIOR

OCUPACION

ORGANIZACION

Unión de Juventudes Comunistas.- (Secc.8).-

DOMICILIO

Paysandú Nº.1595.-

PI 146

OTROS DATOS

ANTECEDENTES

15-12-982:-Afiliado Nº14288 a la UJC; según Microfilm incautado por OCOA en Diciembre de 1981. Ver tomoIII hoja 268.Ges.. 19.08.983: Afiliado a la UJC,desde el 08.10.967.-Ver hoja Nº.7093 del listado de afiliados a la UJC -rra

ABRIL 1983 - REVISADO - R 32

51646

31

APELLIDOS Y NOMBRES
MACIEL : Julio Román.- 128353 (1)

CEDULA DE IDENTIDAD	CREDENCIAL CIVICA	PASAPORTE	CED. DE IDENT. DEL INTERIOR
	SERIE B.L.A. NRO. 8.842	(1)	

OCUPACION	ORGANIZACION
Albañil.-(1)	"PARTIDO COMUNISTA URUGUAYO" (1)

DOMICILIO
Timbúes Nº 24 -Montevideo- (en VIII/968).-(1)

PI 146

OTROS DATOS
Oriental, de 43 años de edad (en VIII/968).-(1)

(1)Extraído de material incautado por O.C.O.A..-

ANTECEDENTES
7/XII/981: Afiliado Nº 33.353 al PARTIDO COMUNISTA desde el 22/VIII/968, militó en la Agrupación "LOS OLIVOS" Seccional "22".- Fue presentado por Valentín DIAZ y Jorge TABAREZ, según material incautado por O.C.O.A. en Febrero de 1976,"Operación MORGAN".- ASUNTO Nº 2-1-1-81 / Letra "M", Tomo 1, Hoja Nº64.-ni.-

ABRIL 1983 - REVISADO - R 70

APELLIDOS Y NOMBRES
GAZZANO VERA:- Gladys Ligia.- 092948-1

CEDULA DE IDENTIDAD	CREDENCIAL CIVICA	PASAPORTE	CED. DE IDENT. DEL INTERIOR
1.1184.886	SERIE NRO.		

OCUPACION	ORGANIZACION

PI 146

DOMICILIO
Sebastopol 5349.-

OTROS DATOS

ANTECEDENTES
6/12/983:- Por P.de N. de la DII 339/83 del 5/12/83 se informa que integra la Comisión Provisoria del personal de Bama Internacional S.A., de acuerdo con la ley 15.137.-apm.-

DPTO. 3

51647

APELLIDOS Y NOMBRES
CARDOZO BENITEZ:- Luis Orlando.- 040147-4

CEDULA DE IDENTIDAD	CREDENCIAL CIVICA	PASAPORTE	CRED. DE IDENT. DEL INTERIOR
1.558.422-9	SERIE NRO.		

OCUPACION | ORGANIZACION

DOMICILIO
Santo Tomé 5234/4

PI 146

OTROS DATOS

ANOTACIONES
6/12/983:- Por P.de M. de la MI 339/83 del 5/12/83 se informa que integra la Comisión Provisoria del personal de Bama Internacional S.A., de acuerdo con la ley 15.137.-apm.-

APELLIDOS Y NOMBRES
PEREZ MIRANDA:- Miriam.- 039746-1

CEDULA DE IDENTIDAD	CREDENCIAL CIVICA	PASAPORTE	CRED. DE IDENT. DEL INTERIOR
1.597.894	SERIE NRO.		

OCUPACION | ORGANIZACION

DOMICILIO
Blanco Acevedo 6176, Km. 11.500 de Cno.Maldonado.-

PI 146

OTROS DATOS

ANOTACIONES
6/12/983:- Por P.de M. de la MI 339/83 del 5/12/83 se informa que integra la Comisión Provisoria del personal de Bama Internacional S.A., de acuerdo con la ley 15.137.-apm.-

32

APELLIDOS Y NOMBRES

VIERA RODRIGUEZ:- Heber Amadeo.- 223535-1

CEDULA DE IDENTIDAD	CREDENCIAL CIVICA	PASAPORTE	CED. DE IDENT. DEL INTERIOR
1.331.802-4	SERIE NRO.		

OCUPACION

ORGANIZACION

DOMICILIO

Sebastopol 5359.-

PI 146

OTROS DATOS

6/12/983:- Por P.de N. de la DII 339/83 del 5/12/83 se informa que integra la Comisión Provisoria del personal de Bama Internacional S.A., de acuerdo con la ley 15.137.-apm.-

ESTA ... PUEDE ... INTERESADA.

Cód. Ident. 175987

Pasaporte

C. Cívica AZB 3687.-

C. Id. Interior

Ocupación

Organización Patria Grande-Union Popular-Frente del Pueblo-Mov.Ind.7 de Octubre.- Partido Comunista.-

Domicilio Depto.de Montevideo(1973).- J. Ellauri 1163.-

Datos Personales

F. 70 - 10.000 - 5/76

51649

OBSERVACIONES

27/5/76: delegado de mesa de Patria Grande-Union Popular-Frente del pueblo-Mov.Ind.7 de Octubre, en las elecciones nacionales de 1971, Circuito 758(M.Barreiro 3150), listas 1811-4190-988-77.-Ver 9-2-2.-ww.- 29/5/1976:- Presentó a Florencio Pereyra para su afiliación al Partido Comunista, según material incautado a raiz de la detención de Tibaldo Rodney Arismendi el 8/5/74.-Cpta.7073 Asunto.-apm.- 2/3/81.M-945, IDATIC.ovs.- [illegible] - [illegible] - R 43

PI 146

OLIVERA : Santiago.- 156415

CEDULA DE IDENTIDAD	CREDENCIAL CIVICA SERIE NRO.	PASAPORTE	CED. DE IDENT. DEL INTERIOR

OCUPACION	ORGANIZACION
	U.J.C.-

DOMICILIO

Rafael Hortiguera Nº.4012 (E)Nilo y O.de Zarate.-

PI 146

OTROS DATOS

Nacido el 20.09.952.-

ANTECEDENTES

25-11-982.- Afiliado a la U.J.C. con el No.18.190, según Microfilm incautado por OCOA, en diciembre de 1981.-Ver Tomo 4, hoja 328.-Lbm

ABRIL 1983 - REVISADO - R 38

21.10.983: Afiliado a la UJC, desde el 16.11.968, habiendo sido presentado por Luis TEIXEIRA=W.REPETTO.-.= Ver hoja Nº.7196 del listado de afiliados a la UJC.-rra

51650

APELLIDOS Y NOMBRES
BARRERO YAKS: Uberfil. (2) 018961

CEDULA DE IDENTIDAD	CREDENCIAL CIVICA Serie TCB Nro. 1351(1)	PASAPORTE	CRD. DE IDENT. DEL INTERIOR

OCUPACION: Obrero(BRIGNONI)(1)
ORGANIZACION: Partido Comunista. (1)

DOMICILIO: Etna 5946 y Cno. Carrasco(Mvdeo. en 1972)(1) La Aldea (Tacuarembó)(2)

PI 146

Oficio Datos

Oriental, nacido el 24/2/949. (1)

MILITANCIA: SECCIONAL: "Este". (1)

(1)Datos extraídos de material incautado por OCOA.-
(2)Datos extraídos de Padrones Electorales.-

ANTECEDENTES:

21/VI/1978.-Afiliado No.64.666 al Partido Comunista desde el 30/5/972, siendo presentado por Gloria FREIRE y Eduardo CORDOBA, para su afiliación al Partido Comunista, según material incautado por OCOA, en feb/976 "Operación Morgan".Ver ASUNTO No.2-1-1-81, letra "B", tomo 2, hoja 235, rhf.-10/9/979.D-2/M.9.535/979/ajm.-

ADVERTENCIA
ESTE DOCUMENTO ES PROPIEDAD DE LA
RESERVADA
AUTORIDAD

APELLIDOS Y NOMBRES
GIMENEZ OLIVERA: Juan Marcos.- 094726-1

CEDULA DE IDENT. 1.482.973	CREDENCIAL CIVICA	PASAPORTE	CED. DE ID. INT.

PI 146

OCUPACION: Empleado
ORGANIZACION:

DOMICILIO: Carapeguá 5090

Otros Datos

ANTECEDENTES

9/5/984:-Por P.de N.de la DNI 121/84 del 30/4/84 se informa que integra la Comisión Provisoria del personal de Midower's electa de acuerdo con la ley 15.137.-apm.-

APELLIDOS Y NOMBRES
LA ROSA FIGUEROA: Antonio Carlos.- 059451-1

CED. DE IDENT. | CREDENCIAL CIV. | PASAPORTE | CED. DE ID. INT.
1.255.046

OCUPACION
empleado

ORGANIZACION

DOMICILIO
Calle 2, Block 1, entrada 361/203, Millán y Lecocq.

PI 146

OTROS DATOS

9/5/984:- Por P.de N.de la DII 121/84 del 30/4/84 se informa que integra la Comisión Provisoria del personal de Midower's, electa de acuerdo con la ley 15.137.-apm.

[illegible] Carmelo Darío.- 155483

CEDULA DE IDENTIDAD	CREDENCIAL CIVICA	PASAPORTE	CED. DE IDENT. DEL INTERIOR
1.265.267	[illegible]		

[illegible] | ORGANIZACION

[illegible] Calera de las Huerfanas 4178 (1977) Montero Vidaurreta [illegible]

PI 146

OTROS DATOS

Uruguayo, soltero, nacido en Montevideo el día 19 de Diciembre de 1949, hijo de Aquino y María Rosa.-

1)P.de N. de la DII 121/84 del 30/4/84.-apm.-

ANTECEDENTES

18/Nov./977:- Detenido por el D-2 en el Puerto de Montevideo cuando arribara al país procedente de Buenos Aires al amparo del Decreto No.90/76 del P.E., viajó con el Permiso Consular Nro. 1565/77 por ///...

P. 70 26.000-7-76 P.M. O y M Formula 65.292

51652

ANTECEDENTES

...///carecer de documentos. Interrogado dijo: que partió de nuestro País en abril del año en curso co destino a Bs.As. a los efectos de trabajar como pintos allí. Referente a sus documentos expresó haberlos extraviado en circunstancias que no puede precisar. Una vez comprobada su identidad recuperó la libertad por orden superior. (Ver P.de N.de la DNII del 19/11/977)ec.-24/3/978.-Ampliando anotaciones anteriores,ver Oficio No.601/977 del 13/12/977 del Dpto.2,Asunto No.14-4- -121.-hhf.- 8/7/980:-J-11/M.4911/980.cac.-ANCAP,M.4876.5/11/81.msm.-

ABRIL 1983 - REVISADO - R38

9/5/984:- Por P.de N. de la DII 121/84 del 30/4/84 se informa que integra la Comisión Provisoria del personal de Midower's, electa de acuerdo con la ley 15.137.-apm.-

PI 146

DPTO. 3

ADVERTENCIA

ESTA INFORMACION ... RESERVADA ... DE LA ... NO PUEDE ... INTERESADA

197337

APELLIDOS Y NOMBRES
SALANDRU RECOBA Julio César.-(1)

CEDULA DE IDENTIDAD	CREDENCIAL CIVICA	PASAPORTE	CED. DE IDENT. DEL INTERIOR
1.127.340 (1)	SERIE NRO.		

OCUPACION	ORGANIZACION

DOMICILIO Carlos Telier 4605 en 1978 (1)

PI 146

OTROS DATOS

Uruguayo, soltero, nacido Montevideo el día 26 de octubre de 1944, hijo de Genaro Julían y Celia.-(1)

(1)Extraido de P.de N.de la DNII del 13/9/78.-ec

ANTECEDENTES

12/Set./978:- Detenido por el D-2 en el Puerto de Montevideo cuando arribara al país procedente de Buenos Aires, amparado en el Decreto 90/76 del P.E. con el Permiso Consular No.1153/78 por carecer de documentos. Interrogado manifestó que viajó a la Rep.Argentina ///...

P. 70 36.000-7-76 P.M. O y M Fórmula 65.292

51653

ANTECEDENTES

...///el 12/6/76 a trabajar; referente a su cédula de identidad expresó haberla extraviado en el interior de un colectivo. Una vez comprobada su identidad, recuperó la libertad por orden superior.- (Ver P.de N.de la DNII del 13/9/78)ec.-

ABRIL 1983 - REVISADO - R 48

PI 146

APELLIDOS Y NOMBRES: DA CUNHA RODRIGUEZ : Marcos Aiste 056510 (2)(1)

CEDULA DE IDENTIDAD	CREDENCIAL CIVICA	PASAPORTE	CED. DE IDENT. DEL INTERIOR
	SERIE TCB NRO. 1301(2)		

OCUPACION: Mecanista"Espada Tricot" (1)

ORGANIZACION: PARTIDO COMUNISTA

DOMICILIO: Carlos De La Vega No.5058 (en Mdeo/963),(1) Rincón de la Aldea , 6ta.Secc.Tacuarembó/971),(2)

PI 146

OTROS DATOS

Uruguayo,de 24 años de edad (en 1963),(1);Nacido el 7/X/938;hijo de Pedro y Juana (2)

(2)Datos extraídos de la CORTE ELECTORAL.
(1)Datos extraídos de material incautado por OCOA

ANTECEDENTES

6/VI/979:-Afiliado No.20.183 al PARTIDO COMUNISTA desde el 30/IX/963,militando en la Agrupación"S.Antonio,Secc. 20a,según material incautado por OCOA en Feb/976,"Operación Morgan".-Ver Asunto 2-1-1-81,Letra"D"tomo 1,hoja 9.-cv.-

F. 70 - 20.000 - 12 ABRIL 1983 - REVISADO - R 14 P.M. O.y M. Fórm. 05.202

51654

APELLIDOS Y NOMBRES
SUREDA PUCCIARELLI:- Gustavo Mignel.-

CEDULA DE IDENTIDAD	CREDENCIAL CIVICA	PASAPORTE	CED. DE IDENT. DEL INTERIOR
1.517.050-1	SERIE NRO.		

SITUACION	ORGANIZACION
empleado	

DOMICILIO
Luis A.de Herrera 1339

PI 146

✓

16/2/984:- Por P.de M. de la DII 45/84 del 14/2/84 se informa que integra la Comisión Provisoria del personal de ENAR S.A., electa de acuerdo con la ley 15.137.-aps.-

APELLIDOS Y NOMBRES:- Luis Alberto.-

Fichas de Id. Crim. _____ Reg. Fot. _____

Prontuario 1.719.685-4(1) C. Civ. _____

Pasaporte _____ Cpta. Asunto _____

Cédula de Ident. del Interior _____

Ocupación _____

Organización "Unión Popular"

PI 146

✓

Domicilio Cno. América No.361(Las Piedras-Canelones)(1)

Datos personales _____

(1)P.de M. de la DII 45/84 del 14/2/84.-aps.-

L. Reg.

Fecha de iniciada 30 de Enero de 1968.-

OBSERVACIONES

En las elecciones nacionales del año 1962, el causante fue candidato a la Junta Electoral, por la Unión Popular.-las.

PI 146

MICROFILM - AGOSTO 1977

15/X/77:- Referente a la anotación precedente ver ASUNTO 1-6-11-3.-apm.- 18/8/978:- Ampliando la anotación precedente se establece que figuró como candidato en el 4o. lugar en la lista 4190 de la U.P.-ASUNTO 9-2-1-63.-apm.-

ABRIL 1983 - REVISADO - R

16/2/984:- Por P.de N. de la DII 45/84 del 14/2/84 se informa que una persona de su mismo nombre, que podría tratarse del titular, integra la Comisión Provisoria del personal de EMAR S.A., electa de acuerdo con la ley 15.137.-apm.-

APELLIDOS Y NOMBRES

BEOVIDE RODRIGUEZ:- Alvaro Luis.- 023452-2

CEDULA DE IDENTIDAD	CREDENCIAL CIVICA SERIE NRO.	PASAPORTE	CED. DE IDENT. DEL INTERIOR
			25.667(Maldonado)

OCUPACION	ORGANIZACION
empleado	

DOMICILIO

Avda.Italia 4481/405

PI 146

OTROS DATOS

ANTECEDENTES

16/2/984:- Por P.de N. de la DII 45/84 del 14/2/84 se informa que integra la Comisión Provisoria del personal de EMAR S.A., electa de acuerdo con la ley 15.137.-apm.-

51656

APELLIDOS Y NOMBRES			
ORRICO MIRALDI:- Jorge Omar.-			153.31-1
CEDULA DE IDENTIDAD 974.662-3	CREDENCIAL CIVICA SERIE NRO.	PASAPORTE	CED. DE IDENT. DEL INTERIOR
OCUPACION empleado	ORGANIZACION		
DOMICILIO Alarcón 1590/202			

PI 146

OTROS DATOS

ANTECEDENTES

16/2/984:- Por P.de N. de la DII 45/84 del 14/2/84 se informa que integra la Comisión Provisoria del personal de EMAR S.A., electa de acuerdo con la ley 15.137.-cpm.-

DPTO. 3 ... DE INTELIGENCIA

ADVERTENCIA
ESTA INFORMACION ES ESTRICTAMENTE RESERVADA ... DE LA AUTORIDAD ... Y NO PUEDE DARSE ... A PERSONA INTERESADA.

APELLIDOS Y NOMBRES			
GONZALEZ:- Juan Homer.-			100045-1
CEDULA DE IDENTIDAD .131.749	CREDENCIAL CIVICA SERIE NRO.	PASAPORTE	CED. DE IDENT. DEL INTERIOR
OCUPACION empleado	ORGANIZACION		
DOMICILIO Francisco Araúcho 1153			

PI 146

OTROS DATOS

ANTECEDENTES

16/2/984:- Por P.de N. de la DII 45/84 del 14/2/84 se informa que integra la Comisión Provisoria del personal de Emar S.A., electa de acuerdo con la ley 15.137.-cpm.-

51657

FERNANDEZ PEREZ Roberto [redacted]

Cédula Ident. 078697

Pasaporte

C. Cívica

C. Id. Interior

Ocupación Emp. en la Construcción.-.

Organización Partido Comunista.-.

Domicilio Oficial 4 Nro 5147 entre Casavalle y Of. 3 Mdeo/968.-

Datos Personales Uruguayo, de 45 años de edad, en 1968

PI 146

51658

37

OBSERVACIONES

22/9/975:- Afiliado N.o. 32.318, al Partido Comunista desde el 30/6/968, según material incautado a raíz de la detención de Rodney Tibaldo Aismendi, el 8/V/974, Ver pta. 7073 de lassec. asunto".-.cri.-

MICROFILM - AGOSTO 1977

19/XII/980:-Presentó con Selva RIANI a Angel GERARDO LOMBARDO para su Afiliación al PCU, según material incautado por OCOAen Feb/976."Operación Morgan".-Ver Asunto 2-1-1-81,Letra"G"tomo 2,hoja 305.-cv.-21/VIII/81.- Anotaciones Idem. a la de fecha 22/IX/75; estableciéndose que militó en el "Secc. Reg. Este", "Agrp. San Jose de Carrasco", según material incautado por OCOA, en Feb/76, "Operación Morgan".-Ver 2-1-1-81, letra "F", tomo 1, hoja 257.Mhc.-.

ABRIL 1983 - REVISADO - R 20

PI 146

APELLIDOS Y NOMBRES

ANTUNEZ NOVO:- Aníbal.- 010013-2

CEDULA DE IDENTIDAD	CREDENCIAL CIVICA	PASAPORTE	CED. DE IDENT. DEL INTERIOR
1.234.796-5	SERIE NRO.		

OCUPACION	ORGANIZACION
empleado	

DOMICILIO

Ayacucho 3264

PI 146

OTROS DATOS

ANTECEDENTES

30/12/983:- Por P.de N. de la DII 363/83 del 29/12/83 se informa que integra la Comisión Provisoria del personal del Laboratorio Pfizer electa de acuerdo con la ley 15.137.-apm.-

51659

APELLIDOS Y NOMBRES
CASAMOVA AGUIRRE:- Daniel.- 042014-1

CEDULA DE IDENTIDAD	CREDENCIAL CIVICA	PASAPORTE	CIUD. DE IDENT. DEL EXTERIOR
.410.551-5	SERIE NRO.		

OCUPACION: empleado
ORGANIZACION:
DOMICILIO: Luis de la Torre 567/19

PI 146

OTROS DATOS:

30/12/983:- Por P.de M. de la DII 363/83 del 29/12/83 se informa que integra la Comisión Provisoria del personal de Laboratorios Pfizer electa de acuerdo con la ley 15.137.-apm.-

APELLIDOS Y NOMBRES
GAMBARDELLA CHARBONIER:- Elena Luisa.- 088208-1

CEDULA DE IDENTIDAD	CREDENCIAL CIVICA	PASAPORTE	CIUD. DE IDENT. DEL EXTERIOR
1.255.929-9	SERIE NRO.		

PI 146

OCUPACION: empleada
ORGANIZACION:
DOMICILIO: Vilardebó 1902/1

Otros Datos:

30/12/983:- Por P.de M. de la DII 363/83 del 29/12/83 se informa que integra la Comisión Provisoria del personal de Laboratorios Pfizer electa de acuerdo con la ley 15.137.-apm.-

51660

38

APELLIDOS Y NOMBRES

GENTA CAMEPA:- Rómulo Ernesto.- 093236-J

CEDULA DE IDENTIDAD	CREDENCIAL CIVICA	PASAPORTE	CED. DE IDENT. DEL INTERIOR
1.147.631	SERIE NRO.		

PI 146

OCUPACION: empleado

ORGANIZACION:

DOMICILIO: Dr.Campistegny 3043

OTROS DATOS

ANTECEDENTES

30/12/983:- Por P.de N. de la DII 363/83 del 29/12/83 se informa que integra la Comisión Provisoria del personal de Laboratorios Pfizer electa de acuerdo con la ley 15.137.-apm.-

ADVERTENCIA: ESTA INFORMACIÓN ... RESERVADA ... DE LA ... NO PUEDE ... REVISADA.

APELLIDOS Y NOMBRES

BORLEY MONTEIRO:- Lilia Betty.- 175114-1

CEDULA DE IDENTIDAD	CREDENCIAL CIVICA	PASAPORTE	CED. DE IDENT. DEL INTERIOR
969.989	SERIE NRO.		

PI 146

OCUPACION: empleada

ORGANIZACION:

DOMICILIO: Michigan 1771

OTROS DATOS

ANTECEDENTES

30/12/983:- Por P.de N. de la DII 363/83 del 29/12/83 se informa que integra la Comisión Provisoria del personal de Laboratorios Pfizer electa de acuerdo con la ley 15.137.-apm.-

PI 146

APELLIDOS: ROCHA
NOMBRES: Budonis.-

Hijo de
Nacido el
Lugar
Estatura Col,ojos
Raza Marcas y Peculiaridades

Profesión empleado.- Lugar de trabajo Calle Pagola.-

Domicilio Del Fuerte Nº

Documento 1.437.018
Pasaporte Cpta.Asunto
Datos familiares

51662

OBSERVACIONES

4/1/1974: Según lista del 3/12/73 de material incautado por el Grupo de Inspección de locales de partidos políticos de izquierda clausurados por disposición del P.E., en el local de Bauzá entre Bustamante y Anzani se encontró ficha de solicitud de afiliación al Comité del S.U.N.C.A. a su nombre.-apm.-22/2/974:-Ampliando la anotación que precede ver Memorandum N°397/973 del S.I.D.-tv.-18/3/77: Ampliando Anotación del 4/1/974. Ver al respecto Cpta de ASUNTOS 6934. hfr.-

PI 146

MICROFILM- AGOSTO 1977

ABRIL 1983- REVISADO- R 46

ADVERTENCIA
ESTA INFORMACION ... TAMENTE
RES... DE LA
AUT... PUEDE

APELLIDOS

NOMBRES Sabas. 118989

Hijo de

Nacido el

FOTO

Lugar

Estatura Col. ojos

Raza Marcas y Peculiaridades

Profesión empleado Lugar de trabajo Pagola y Chucarro

Domicilio San Luis y Gaboto(1973)

Documento 1.715.128

Pasaporte Cpta. Asunto

Datos familiares

F. 161 10.000 3 73

PI 146

51663

OBSERVACIONES

[illegible]/1974.- Según lista del 3/12/73 del [illegible] incautado por el Grupo de Inspección de locales de partidos políticos de izquierda clausurados por disposición del P.E. en el local de Bauzá entre Bustamante y Anzani se encontró ficha de solicitud de afiliación al Comité del S.U.N.C.A. a su nombre.-apm.-Ver al Respecto Cpta.de ASUNTOS Nº 5934 [illegible].-

MICROFILM - AGOSTO 1977

ABRIL 1983 - REVISADO - R 30 ver [illegible]

PI 146

APELLIDOS Y NOMBRES

TABARES GUILLEN : Luis Alberto 212483

CEDULA DE IDENTIDAD	CREDENCIAL CIVICA SERIE NRO.	PASAPORTE	CED. DE IDENT. DEL INTERIOR

OCUPACION: Lustrador de Muebles.

ORGANIZACION:

DOMICILIO: Morales Arrillaga Nº 1281.

PI 146

OTROS DATOS

Nacido en Montevideo el 18/5/953, hijo de Ana y Félix.

ANTECEDENTES

6/8/982: En la fecha llega procedente de Brasil, en el vuelo 934 de VARIG-CRUZEIRO, de la hora 14.10, en calidad de deportado, por carecer de visa. Ver P.deN. de la DII del 7/8/982. MLE.

ABRIL 1983 - REVISADO - R 52

51664

DIRECCION DE INFORMACION e INTELIGENCIA
DPTO 3

P± 146

MATAITIS MODERAS: Emilio Walter.-

Pront.de Id.Crim. Reg.Fot.

Prontuario Nº538.087.- C.Cív. BCB 11.118

Pasaporte Cpta.Asunto

Cédula de Ident.del Interior

Ocupación "Gráficos"(Imprenta Polo Ltda).(2)

Organización "Sindicato de Artes Gráficas".-

Domicilio Minesota Nº2072 bis (en 1967).-Igual en 1969.-
Igual en 1973.-idem 1978.-

Datos personales Nacido en la 18a.Sección del Depto.de Montevideo(Uruguay)el día 19 de enero de 1932;hijo de Jonas y de Ida;

(2)P.de N.de la DII 43/83 del 12/2-83.-apm.-

ADVERTENCIA
ESTA ... MENTE ... DE LA ... Y NO PUEDE ... AUTO... DARSE ... A LA PARTE INTERESADA.

Fecha de iniciada 5 de Octubre de 1966.-

PI 146

O B S E R V A C I O N E S

"Epoca"de 8/VII/966.-Se informa que el causante,integra la Comisión Directiva del Sindicato de Artes Gráficas,en carácter de Pro-Tesorero,-como resultado de las elecciones efectuadas el 27/Mayo/966 p.pdo.-lac.-"El Popular"del 15/IX/967,pág.15: hizo uso de la palabra en nombre de la Coordinadora de los trabajadores de la Prensa;en un acto realizado en frente del palacio Legislativo,sobre la lucha que vienen manteniendo.- omdi.-17/XII/967:visitó a los detenidos vinculados a los periódicos "Epoca"y"El Sol".-ap.-Firma una solicitud,en representación del Sindicato de Artes Gráficas,para realizar una asamblea el día 4 de julio de 1968,en San José Nº874.III/969: presidente del Sindicato de Artes Gráficas.-ap.-9/VII/969:detenido en el día de la fecha, estándo en vigencia del Decreto sobre Medidas Prontas de Seguridad,por participar de una reunión no autorizada,realizada en el local sindical en la calle

//..

PI 146

O B S E R V A C I O N E S

San José 874.- Trabaja en el diario "El Día".-en.- "El Popular" del 15/V/971, Pág. 5:- integrante del nuevo Consejo Directivo del Sindicato de Artes Graficas.-om.- 30/1/973:Por Memorandum s/n del 13/12/72 del Depto.No.2 se informa que el causante es Dirigente del Sindicato de Artes Gráficas.- apm.- 5/VII/973: en la fecha es conducido detenido por funcionarios del Departamento No.5, procedente del diario - "Ahora", e internado en el Cilindro Municipal.-(Ver Lg. de Detenidos No.266, folio 50, tomo 1, caja 5003).rma.- 14/1/986:"El Popular" del 11/9/972,pág.12:Candidato por la Lista No.2 en las Elecciones del Sindicato de Artes Gráficas.-FL/dacm.- 27/II/1976: Según Informe 100/76 del Depto. 2, el mismo se desempeñaría como Secretario de Organización del Sindicato de Artes Gráficas.- Ver carp. 3-6- -3.-fps.-

MICROFILM AGOSTO 1977

8/XI/977:-D-1/786/77.-CT.-

OBSERVACIONES

17/11777/D1/795I/rrf.- 16/3/78:8-13/1661/978/P-287.-sm.- PI 146
9/6/978:- Según Mem.(A)548 del SID, de fecha 9/5/978
del S.I.D., se establece que registra la siguiente ano-
tación:- 12/5/975:-Vocal del Sindicato de Artes Gráficas
Zv.A-1.-Ver Asunto 8-2-1-588.1vf.-
19.10.981:D-1:M.4599.ciaa- 13/9/982:- Por Memorandum
Reservado No.074/81 del 14/9/81 de la Sección "INFORMACIO
de la DII, se informa que encabeza en la actualidad el
Sindicato de Artes Gráficas.-ASUNTO 3-1-4-47.-apm.-4/10/98
Por P.de M. de la DII 272 del 29/9/82, se informa que una
persona de nombre Emilio Mataitis, que podría tratarse del
titular, hizo uso de la palabra en un acto político del
"Cte.Batllistas Independientes" realizado en el cine Ari-
zona.-apm.-
26.10.982:- El D-2 informa sobre un acto político organi
./

MATAITIS MODEBAS:- Emilio Walter.- Hoja Nº 3) PI 146

OBSERVACIONES

/-zado por el P. Colorado (Corriente Batllista Indepen-
diente), el día 17.10.982, en el Parque Posadas, donde
hicieron uso de la palabra; Manuel FLORES SILVA y el ti-
tular, donde se transcriben algunos de los párrafos de su
alocución.- "..los sindicatos constituídos democráticamen
te, participen total y efectivamente en el desarrollo eco
nómico y social -nacional, a todos los niveles, la demo
cracia tiene que ser libertad de organización, participa-
ción con justicia, ejercicio de los derechos que se tiene
derecho a ser escuchados, dar soluciones, tener respuesta
, participación relativa en todo lo que se exige la co-
lectividad para aconstumbrarse en forma conceptuada.".-
Ver Asunto 9-1-2-87.clma.- 3/XI/982:- Por P.de M. de la
DII 305 del 1/XI/82 se informa que hizo uso de la palabra
en un acto político del Partido Colorado, sector "Corrien-

51667

OBSERVACIONES

te Batllista Independiente", lista CBH, en las calles Lanús y Garzón.-apm.- 24/XI/982:- Por P.de N. de la DII 320 del 16/XI/82, se informa que hizo uso de la palabra en un acto político del P.Colorado, sector "Corriente Batllista Independiente", lista BCR, realizado en Prusia y Grecia.-apm.- 1/12/982:- Por P.de N. de la DII 329 del 25/XI/82 se informa que hizo uso de la palabra en un acto político del P.Colorado, sector "Corriente Batllista Independiente", lista BCH, realizado en Colonia y J.H. y Obes.-apm.- 19/1/83: Referente a anotaciones del 16/3/78,solicitud de CHCP para UTU,Form.287,se anuló el trámite,estando encuadrado en la Categoria "B",Ver Cta. "2" Mo.41/nom.- 15/2/983:- Por P.de N. de la DII 43/83 del 12/2/83 se informa que en su carácter de integrante de la Mesa Ejecutiva de la Comisión de Estudios Econó-

PI 146

PI 146

OBSERVACIONES

..///..micos Sociales y Sindicales(CEESS),comparece ante esta Dirección para prestar declaración con respecto a la misma.- Corroboró lo declarado por José Artigas D'Elia Correa.-Fué notificado de que en lo sucesivo no podrá desarrollar ningún tipo de actividad hasta tanto se cumplan con las disposicione en vigencia.-apm.-9/6/983:-Re[illegible]e anotación anterior se informa que el 11/Feb/83 es indagado en actas por el D-2 DII - donde expresa que es integrante de la CEESS, la que está integrada por un Plenario formado por Luis Becerra(Secretario);- Víctor Vaillant(Pro-Secretario);Andrés Toriani(Secretario de Prensa y Propaganda),habiéndose llevado a cabo varias reuniones en locales de la UITA o ex-FUECI.-Que no,se encuentran afiliados a ningún tipo de organismo internacional,pero es - idea de hacer intercambio de material didáctico a nivel internacional.-Indagado el porqué exigen libertad sindical,expre-

...///..

...

OBSERVACIONES

só que ésta comprende el derecho de reunión sin dilatadas - trabas administrativas de los organismos competentes y una - legislación ágil en ese sentido,donde puedan participar el - mayor número de interesados.-Finalmente se le hace saber que la CEESS y sus integrantes han transgredido todas las disposiciones que regulan la creación y funcionamiento de cualquier - tipo de entidad,razón por la cual se le notifica que en lo sucesivo no podrán desarrollar ningún tipo de actividad hasta - tanto no cumplan con las disposiciones en vigencia.-Ver Asunto 3-2-1-27.lvf.- ABRIL 1983 - REVISADO - R 34

20/12/983:- Por P.de N. de la DII 351/83 del 17/12/83 se informa que integra la Comisión Provisoria del personal de "Impresora Polo", electa de acuerdo con la ley 15.137.- ppm.- 21/2/84:-D-2/521/GPC/hhf.- 27/3/984: Semanario "JAque" del 10/2/984, pág. 8, se entrevista al titular en su ca

..//

MATAITIS MODERAS : Emilio Walter.- HOJA 5

OBSERVACIONES

..//..rácter de Dirigente Sindical por el sector de los gráficos, sobre el Proyecto de Ley de Reglamentación del Derecho de Huelga enviado al Consejo de Estado, quien expresó lo siguiente " Este Proyecto lo único que hace es agregar trabas al movimiento sindical . Surge después de impuestas las Medidas Prontas de Seguridad. Es sin duda un complemento de éstas. Posterga la esperanza de los gremios en sus reivindicaciones".- Ver Bulto 547, Semanario "JAQUE", del 10/2/984, pág. 8.- mdt.- 2-4-984:-Envía un telegrama de adhesión por el Sindicato de Artes Gráficas con motivo de celebrarse el 17-3-83 en el Platense Patín Club el 3er. Encuentro Nacional de Coop. de Viviendas por Ayuda Mutua, convocado por FUCVAM.-Asunto 3-1-10-2.-ges.- 9/3/984: Semanario "JAQUE" del 2/3/984, pág. 3, entrevista al titular sobre la exclusión de FERREIRA ALDUNATE y del

..//

51669

OBSERVACIONES

PI 146

Partido Comunista de las próximas elecciones de noviembre, quien manifestó lo siguiente: " la exclusión de hombres y partidos, la posición del Dr. TARIGO como representante de una colectividad política esencialmente libertaria, supone un cambio de actitud con repercusiones negativas, antes de reanudarse las conversaciones para el levantamiento de las proscripciones que rigen injustamente.".- Ver Bulto 547, / "JAQUE" del 2/3/984, pág. 3.- mdt.- 3-5-984:-El titular fue reconocido entre las personas que integraban el palco en el acto del 1º de Mayo realizado en el Palacio Legislativo.-Asunto 3-2-8-40.-gas.-

APELLIDOS Y NOMBRES: ROCHA VIGNOLO:- Danilo.-

186003-1

PI 146

CEDULA DE IDENTIDAD	CREDENCIAL CIVICA	PASAPORTE	CRED. DE IDENT. DEL EXTERIOR
1.511.666	SERIE NRO.		

OCUPACION	ORGANIZACION
empleado	

DOMICILIO: Cádiz 3073/1

OTROS DATOS:

20/12/983:- Por P.de N. de la DNI 351/83 del 17/12/83 se informa que integra la Comisión Provisoria del personal de "Impresora Polo", electa de acuerdo con la ley 15.137.-apm.-

51670

DE MONTEVIDEO
DPTO. 3
DE INFORMACION e INTELIGENCIA

PI 146

APELLIDOS Y NOMBRES
STEFFEN LARAIA:- Aníbal.- 210521-1

CEDULA DE IDENTIDAD	CREDENCIAL CIVICA	PASAPORTE	CED. DE IDENT. DEL INTERIOR
866.575-7	SERIE NRO.		

OCUPACION	ORGANIZACION
empleado	

DOMICILIO
Paraguay 2128/616

OTROS DATOS

ANTECEDENTES
20/12/983:- Por P.de N. de la LII 351/83 del 17/12/83 se informa que integra la Comisión Provisoria del personal de "Impresora Polo", electa de acuerdo con la ley 15.137.-apm.-

ADVERTENCIA
ESTA INFO... AMENTE
RESERVA... DE LA
AUTORIZ... PUEDE
DARSE VISTA A ... PERSONA.

ANTECEDENTES

21/2/984: Según Semanario "OPINAR" Nro. 154 del 9/2/984, pág. 9, aparece una persona de nombre Aníbal STEFFEN, que podría tratarse del titular, como integrante del equipo de corresponsales de la Emisora del Palacio, los que fueron amenazados de muerte en forma anónima.- mdt.-

PI 146

APELLIDOS Y NOMBRES
GARCIA COLLINS:- María Luisa.- 090843-1

PI 146

CEDULA DE IDENTIDAD	CREDENCIAL CIVICA	PASAPORTE	CRED. DE IDENT. DEL EXTERIOR
2.807.867	SERIE NRO.		

OCUPACION	ORGANIZACION
empleada	

DOMICILIO
Luis P.Ponce 1426/6

OTROS DATOS

20/12/983:- Por P.de M. de la DII 351/83 del 17/12/83 se informa que integra la Comisión Provisoria del personal de "Impresora Polo", electa de acuerdo con la ley 15.137.-apm.-

51672

APELLIDOS Y NOMBRES
RUZO LACUESTA:- Nancy.- 196299-1 PI 146

CEDULA DE IDENTIDAD	CREDENCIAL CIVICA	PASAPORTE	CED. DE IDENT. DEL INTERIOR
1.447.762	SERIE NRO.		

OCUPACION: empleada
ORGANIZACION:

DOMICILIO: Corrales 3081/2

OTROS DATOS:

ANTECEDENTES

20/12/983:- Por P.de M. de la DII 351/83 del 17/12/83 se informa que integra la Comisión Provisoria del personal de "Impresora Polo", electa de acuerdo con la ley 15.137.-apm.-

DIRECCION DE INFORMACION e INTELIGENCIA - DPTO. 3

AUTOMATICO
ESTA ... DE LA
RES... Y NO PUEDE
AUTORIZAR ...
PARSE VISTA A LA PARTE INTERESADA.

LORENZONI PRADOS: José Francisco.- PI 146

Clasificación
Prontuario 907.478.-C.Cív. BMA 16.123(1)
PASAPORTE: 190.128 (1)
Gremio a que pertenece SLUSA.-(Cronista)

Organización FRENTE AMPLIO.-
Domicilio Br. Artigas 2278.-(1972).-Idem en el 78.-(1).-

Datos personales Nacido en Montevideo el día 13.3.942;hijo de José y de María; O/Soltero de 37 años en el 78.-(1).-

(1)Extraídos de custionario de pasaporte N°225/78.-asre.-

24 de Mayo de 1972.-

PI 146

O B S E R V A C I O N E S

24/V/972:-Detenido por el 6to.de Caballería. en averiguación. 22/9/977:El SID informa por Memorandum N°2242/977 sus anotaciones registradas en ésa:7/9/972:Figura en una nómina de personal de SEUSA,en la que es sindicado como "frente-amplista".-Ver ASUNTO 8-2-1-252.-dacm.-

MICROFILM- AGOSTO 1977

7/2/78:Cubrirá las informaciones referentes a la competencia ciclista RUTAS DE AMERICA,según EL DIARIO del 3/2/78 p-9.-fps.-2/6/78: Según EL DIARIO del 31/5/78 p-20,cubrirá desde Montevideo la información referente al Campeonato Mundial de Fútbol,ARGENTINA 78. Ampliando,se trata de una persona de nombre José LORENZONI.-fps.-

6/9/78:DNIC/5212/nds.-

19/7/79:D-1:7.004/79.glfs.-11/XII/980:D-2/8116/hc.-

12/12/980:SCAPAAG/8163/hc-31/7/81Con fecha 5/9/78 Sol.pasaporte pero no viaja X el momento,autorizado por DNII.-Ver cuestionario N°225/78.-acre.-15.12.81:D-1;m.5598.clma.-

...///

PI 146

LORENZONI PRADOS: José Francisco.- (hoja No.2)

OBSERVACIONES

16/8/983:Según Lista de Pasaportes de la fecha,solicita dicho documento sin intenciones de viajar.-err.-

21.9.83/Mem.3609/Sol.1046/D2 DII/MLE/slv.

ABRIL 1983 - REVISADO - R 31

51674

DIRECCION DE INFORMACION E INTELIGENCIA
DPTO. 3

PI 146

LOPEZ PLATEL: Néstor.-

Clasificación "COMUNISTA".-
Prontuario 1.134.666.- C.Cív.
Me..Fot. 1.479.860.-
Gremio a que pertenece Gráfico.-
-
-

Organización Unión de Juventudes Comunistas "Círculo Cerrito".-
Domicilio Juan RosasNro. 4381.-Nueva Palmira Nº1329-ap.3(2/977).-
-
-
Datos personales Nacido el 17 de Mayo de 1945 en la 22a.Sec. Jud.de Montevideo-(R.C.U.),hijo de Josafat y Juana,hermano de Fredy Guzmán.- Casado con Nurimar.-
-
(S.Nº207/77 D2-6).-

ADVERTENCIA
ESTA INFORMACION ES PROPIEDAD EXCLUSIVA DE LA DIRECCION DE INFORMACION E INTELIGENCIA Y NO PUEDE SER DIVULGADA SIN AUTORIZACION

PI 146

13/XII/963.-

OBSERVACIONES

"El Popular" del 13/XII/963, pág.8, col.3: en nombre de ese periódico usó de la palabra en la asamblea del Comité de Amigos del barrio San Antonio.-ap.-"El Popular" del 21/1/964, pág. 6, col.1: hará uso de la palabra en varios actos programados en apoyo al 7º aniversario de El Popular.-ap.-Miembro de la Comisión de difusión del diario "El Popular", ver sus declaraciones en el ejemplar del día 27/VI/964.-cedc.-Marzo/962: en la fecha se establece que el causante es afiliado a la Unión de las Juventudes Comunistas "Círculo Cerrito" desde el 25 de mayo de 1960, siendo titular del Carnet de Afiliado Nro.2424.-"M".-ur.-I/963: estrechos contactos con la Casa del Partido Comunista.-cc.-"El Popular" del 3/VII/966: pág.7: Publica el aviso fúnebre de Eulogio PLATEL abuelo de nuestros compañeros de labor, siguen los nombres del causante y su hermano.-jlp.-XII/976: Se establece que continúa perteneciendo al personal de el diario "El Popular".-ef.-"El Popular" del 4/I/968, Pág. 5:- El Seccional "Líber Arce" de la //..

PI 146

[illegible] PLATEL - Héctor.- Hoja Nº 2.-

OBSERVACIONES

Unión de la Juventud Comunista, y la Dirección y el colectivo de "El Popular", participan en el fallecimiento del hijo del causante de apenas 1 año y medio y le hacen llegar sus condolencias.-cm.- 8/III/979: Presentó conjuntamente con Celina SILVEIRA a Luz del Alba COITINHO LOPEZ para su Afiliación al PCU, según material incautado por OCOA en Feb/976, "Operación Morgan".-Ver Asunto 2-1-1-81, Letra "C" tomo 6, hoja 984.-cv.- 23/I/981:-Presentó con Ruben SADELA a Carlos Alberto GIMENEZ para su Afiliación al PCU, según material incautado por OCOA en Feb/976, "Operación Morgan".-Ver Asunto 2-1-1-81, Letra "G" tomo 2, hoja 349.-cv.- ABRIL 1983 - REVISADO - R 31

51676

PI 146

DPTO. 3 — DIRECCION DE INFORMACION E INTELIGENCIA

APELLIDOS Y NOMBRES
BURGUES RODRIGUEZ:- Eduardo.- 031959-1

CEDULA DE IDENTIDAD	CREDENCIAL CIVICA	PASAPORTE	CED. DE IDENT. DEL INTERIOR
797.649	SERIE NRO.		

OCUPACION | ORGANIZACION

DOMICILIO
Avda.del Parque y Arco Iris-SHANGRILA.-

OTROS DATOS

ANTECEDENTES
8/12/983:- Por P.de N. de la DII 342/83 de la fecha se informa que integra la Comisión Provisoria del personal de la Asociación Cooperativa Bancaria, electa de acuerdo con la ley 15.137.-apm.-

ADVERTENCIA: ESTA INFORMACION ... DE LA ... NO PUEDE ... INTERESADA.

APELLIDOS Y NOMBRES
TAGLIAMONTI:- Dora Luisa.- 212742-1 PI 146

CEDULA DE IDENTIDAD	CREDENCIAL CIVICA	PASAPORTE	CED. DE IDENT. DEL INTERIOR
851.930	SERIE NRO.		

OCUPACION | ORGANIZACION

DOMICILIO
Progreso 874

OTROS DATOS

ANTECEDENTES
8/12/983:- Por P.de N. de la DII 342/83 de la fecha se informa que integra la Comisión Provisoria del personal de la Asociación Cooperativa Bancaria, electa de acuerdo con la ley 15.137.-apm.-

51677

APELLIDOS Y NOMBRES
GARCIA FERNANDEZ:- Carlos Haroldo.- 089321-1

PI 146

CEDULA DE IDENTIDAD	CREDENCIAL CIVICA	PASAPORTE	CERT. DE NACIONALIDAD
647.964	SERIE NRO.		

NACIONALIDAD	OCUPACION

DOMICILIO
Calle 124 No. 2098,ap.302,Malvín Norte.-

OTROS DATOS

8/12/983:- Por P.de M. de la MI 342/83 de la fecha se informa que integra la Comisión Provisoria del personal de la Asociación Cooperativa Bancaria, electa de acuerdo con la ley 15.137.-apm.-

APELLIDOS Y NOMBRES
BARBOZA SUAREZ:- Roberto Lidemar.- 017684-1

PI 146

CEDULA DE IDENTIDAD	CREDENCIAL CIVICA	PASAPORTE	CERT. DE NACIONALIDAD
1.335.311	SERIE NRO.		

NACIONALIDAD	OCUPACION

DOMICILIO
Avda.Arocena 1699.-

OTROS DATOS

8/12/983:- Por P.de M. de la MI 342/83 de la fecha se informa que integra la Comisión Provisoria del personal de la Asociación Cooperativa Bancaria, electa de acuerdo con la ley 15.137.-apm.-

PI 146

APELLIDOS Y NOMBRES			
DUTRA RODRIGUEZ:Usbaldo María.-(1) 069657			
CLD. DE IDENT.	CREDENCIAL CIV.	PASAPORTE	CLD. DE IDENT. INT
1.916.460-5			
OCUPACION		ORGANIZACION	
Empleado del Cuero-		PARTIDO SOCIALISTA	
DOMICILIO			
(1)Juan Carlos Gomez Nº1497 Piso 2 Ap.4.-			

(1)C/Soltero de 26 años de edad en 1980.-

(1)Extraídos del P.de N.de la DNII.Nº225/980,del 13/08/980.-jcll.-

ANTECEDENTES

14/08/980:Detenido por personal del D-6 en su domicilio,en momentos que se realizaba un procedimiento a los efectos de lograr la detención de Eduardo FERNANDEZ FARIAS,en la inspección se establece que se encuentran allí las siguientes personas:Juan Bosco DUTRA,Jorge Eduardo ALARCON,y Julio BETERVIDE,y se incauta profuso material del proscripto Partido Socialista ../

51679

PI 146

ANTECEDENTES-

///... y del Sindicato de A.N.T.E.L. luego se detiene por su relación a los hechos a,Mario Rafael TORNALLE DE PENA y Wilson Ramón BARCELLO ACOSTA.-VLR P.de N.de la DNII Nº225/980, del 13/08/980.-jcll.-Con referencia a la anotación anterior es interrogado y expresa que fue reclutado por Eduardo FERNANDEZ,y encargarse de atender a su hermano Juan y a Danilo DEMARCO,el que le fuera pasado por Gustavo FRANCO.-Que mantuvo reuniones con FRANCO,donde se analizaron distintos documentos,que en los últimos tiempos Eduardo FERNANDEZ, le había hecho saber que se iba a realizar una "pegatina"ignorando demás datos sobre la misma por lo que no tuvo mas información.-VLR P.de N.de la DNII Nº227/980,del 15/08/980.-jcll.-26/10/980.-Por resolución del Sr. Juez Militar de Instrucción de 3er.Turno,recuperó su libertad junto a los demás detenidos por actividades dentro del proscripto Partido Socialista.-VLR P.de N.de la DNII Nº297/980,del 24/10/980.-jcll.-14/7/81.M-2886.D-1.ova.-7/9/81:Por PLI

..//

DUTRA RODRIGUEZ.- Usbaldo María.- HPJA No.2

PI 146

OBSERVACIONES

34/981 del 4/8/81 del D-1 de la DNII, se informa que el titular es un ex empleado bancario y actualmente intérprete de canto popular.-Actualmente se encuentra reorganizando el gremio gráfico, para lo que cuenta con la ayuda de AEpU.-ASUNTO 1-6-15-73.-apm.- 28/11/981/5403/GREM/mcp.-7/10/982:-Por Memo.Reserv.C67/81 del 16/8/81 de la Sección Información de la DII, se informa que es responsable de un núcleo de gráficos compuesto por cuatro militantes del proscripto PS, que dirige sus esfuerzos a la organización del Movimiento Sindical en este sector.-ASUNTO 1-6-15-105.-apm.-

ABRIL 1983 ESTADO R 18

51680

DE INFORMACION e INTELIGENCIA
3

PI 146

AMARO LOPEZ: Luis Alberto.-

Ced.Id. 680.644.-

Pasaporte

C.Cívica

C.Id.Interior

Ocupación Obrero del Frigorífico del Cerro- EFCSA.-

Organización

Domicilio Ameghino Nº4132 Ap.1,en 1974.-Id.en 1975.-Santín Carlos Rossi 4457 (1).-

Datos personales Oriental casado nacido en Montevideo,Uruguay el 21 de abril de 1931,hijo de Luis Beltran y Petrona

1)P.de N.de la DII 98/84 del 7/4/34.-apm.-

ADVERTENCIA
ESTA INFORMACION ... RESERVADA ... DE LA AUTORIDAD ... NO PUEDE DARSE V... PERSONA

PI 146

1/XI/74.-

O B S E R V A C I O N E S

1/XI/74:detenido el 21/X/974 por personal del D-2 de la DNII en averiguación de un paro realizado en la plaza de matanzas en el Frigorífico del Cerro (M.F.C.S.A.)el día 19 de los cte recobrando la libertad el mismo día por orden superior.-Ver P.de N. de la DNII del 22/X/74.-www.-27/X/75:Con fecha 14/X/75 se establece que es Presidente del Consejo Directivo del Sindicato Autónomo del personal de MFCSA.-Ver P.de N.de la DNII del 15/X/975.-ww.-

MICROFILM- AGOSTO 1977

ABRIL 1983- REVISADO-R 03

11/4/984:-Por P.de N.de la DII 98/84 del 7/4/84 se informa que integra la Comisión Provisoria del personal de MFCSA, electa de acuerdo con la ley 15.137.-apm.-

PI 146

APELLIDOS Y NOMBRES: CONTI:- Raúl.- (1) — 048945

CEDULA DE IDENTIDAD	CREDENCIAL CIVICA SERIE NRO.	PASAPORTE	CRD. DE IDENT. DEL INTERIOR

OCUPACION: Docente de la Fac.de Medicina (1)

ORGANIZACION:

DOMICILIO:

OTROS DATOS

(1)Extraída de manifiesto de la Federación de Docentes Universitarios del Uruguay del 28.6.968.-apm.-

ANTECEDENTES

2/9/978:- Integra nómina de docentes dada a publicidad el 28/6/968 por la Federación de Docentes Universitarios del Uruguay, que suscriben un COMPROMISO en el que rechazan y se comprometen a resistir todo tipo de intervención del P.E. en la Universidad de la República.- ASUNTO 4-2-1-10.-apm.-

F. 70 34.000-7-76 ABRIL 1983 - REVISADO - R 12 P.M. O y M. Fórmula 65.292

51682

PI 146

APELLIDOS Y NOMBRES
MONTAÑA:- Pedro Saúl.-

144853-1

CED.DE IDENT.	CREDEN.CIVICA	PASAPORTE	CED.ID.DEL INT.
794.523			

OCUPACION	ORGANIZACION
operario EFCSA	

DOMICILIO
Japón 2025/3

OTROS DATOS

ANTECEDENTES

11/4/984:- Por P.de N.de la DII 98/84 del 7/4/84 se informa que integra la Comisión Provisoria del personal de EFCSA, electa de acuerdo con la ley 15.137.-apm.-

ADVERTENCIA
ESTA INFORMACION ... DE LA ... Y NO PUEDE

APELLIDOS Y NOMBRES
AGRIEL QUINTAN:-Nelson Elbio.-

002609-1

PI 146

CED.DE IDENT.	CREDENCIAL CIVICA	PASAPORTE	CED.ID.DEL INT.
967.649-4			

OCUPACION	ORGANIZACION
Operario de Fripur	

DOMICILIO
Hudson 4755 c

OTROS DATOS

ANTECEDENTES

13/4/984:-Por P.de N.de la DII 107/84 del 16/4/84 se informa que integra la Comisión Provisoria del personal de FRIPUR, electa de acuerdo con la ley 15.137.-apm.-

PI 146

SUAREZ SCOTTO:- Héctor Alberto.(1)

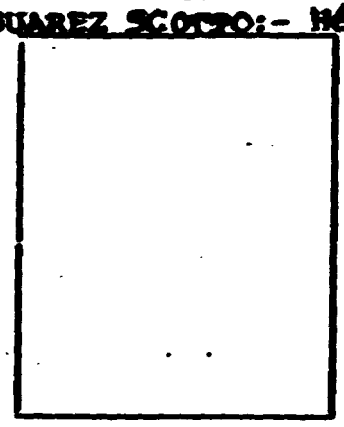

Cód. Ident. 1.890.477(1) 211311

Pasaporte

C. Cívica

C. Id. Interior

Ocupación Círculo Católico de Obreros(1)

Organización

Domicilio Emilio Romero 325 bis(1)

Datos Personales

(1)F.de M.de la DII 058/82 del 27/2/82.-apm.-

F.79-6.000-1-82

51684

PI 146

OBSERVACIONES

2/3/982:- Por P.de N. de la DII 058/82 del 27/2/82, se informa que integra la Comisión Provisoria encuadrada en la Ley 15.137 de Asociaciones Gremiales de 1er.Grado, en el Círculo Católico de Obreros.-apm.- 22.9.982/Mem. 3995/D-2/Mem.342/82/LDAM/slv.-

ABRIL 1983 - REVISADO - R 52

18/4/984:- Por P.de N. de la DII 107/84 del 16/4/84 se informa que una persona de nombre Héctor Suarez, que se trataría del titular, integra la Comisión provisoria del personal de FRIPUR, electa de acuerdo con la ley 15.137.-apm.-

ADVERTENCIA
ESTA INFORMACION ES RESERVADA

APELLIDOS Y NOMBRES
CANOSA VIERA: -Leonor.- 037935-1

PI 146

CED. DE IDENT. CRED. CIVICA	PASAPORTE	CED. IDENT. INTER.
1.183.309-0		

OCUPACION	ORGANIZACION
empleada de FRIPUR	

DOMICILIO
Juan Acosta 4994/4

ANTECEDENTES

18/4/984:-Por P.de N.de la DII 107/84 del 16/4/84 se informa que integra la Comisión Provisoria del personal de FRIPUR, electa de acuerdo con la ley 15.137.-apm.-

APELLIDOS Y NOMBRES
NIKICIER BARBIERI:-Juan Carlos.- 151948-1 PI 146

CED.IDENT. 1.338.965 | CREDENCIAL CIVICA PASAPORTE CED.IDENT.INTER.

OCUPACION
Empleado de FRIFUR

ORGANIZACION

DOMICILIO
Carabelas 3416

ANTECEDENTES

13/4/984:-Por P.de N.de la DII 107/34 del 16/4/84 se informa que integra la Comisión Provisoria del personal de FRIFUR, electa de acuerdo con la ley 15.137.-apm.-

PI 146

ALVAREZ de CARDOZO: Luciana Ester.-

Céd.Ident.

Pasaporte

C.Cívica

C.Id.Interior

Ocupación

ORganización "Partido Comunista"

Domicilio Cowland Nro.574 Mdeo/968.-

Datos Personales Uruguayo, de 13 años de edad, en 1968.

51686

51

PI 146

INICIADA EL DIA 20/VI/975.-

OBSERVACIONES

Afiliado Nro. 35.483, al Partido Comunista, desde el 10/12/968, según material incautado a raíz de la detención de Rodney Tibaldo Arismendi, el 8/V/974, "Ver Cpa. 7073 de asec. asunto".-.cri.-

MICROFILM - AGOSTO 1977

11/V/1978.-Anotaciones IDEM a la anterior, siendo presentada por Leandro GONZALEZ CHURRUT y Miguel A. GARCIA, para su afiliación al Partido Comunista, según material incautado por OCOA, en feb/976 "Operación Morgan". Ver ASUNTO No.2-1-1-81, letra "A", tomo 3, hoja 496.rbf.-

ABRIL 1985 - REVISADO - R 02

ADVERTENCIA

ESTA INFORMACION ... TAMENTE ... DE LA ... RESERVA ... AUTO...

TARELA: Miguel.-

213154

PI 146

Pront.de Id.Crim.

Prontuario

Pasaporte

Céd.Ident.del Interior

Ocupación "Funsa"

Reg.Fot.

C.Cív.

Cpta.Asunto

Organización

Domicilio Ignacio Barrios Nº4641 Bis.-

Datos personales

51687

Fecha de iniciada 2/IX/965

C O B S E R V A C I O N E S

VII/953: El causante es firmante de una solicitud de acto público en nombre de los obreros de "Funsa"a realizarse el 20/VIII/953 en Cral.Flores e Industria.-jlp.-

ABRIL 1983- REVISADO R 52

PI 146

APELLIDOS Y NOMBRES

MESA XANDRI:- Jorge Gerardo.- 141912-1

PI 146

CEDULA DE IDENTIDAD	CREDENCIAL CIVICA		CERT. DE INEST. DEL INTERIOR
1.201.153-0	SERIE NRO.		

OCUPACION	OBSERVACIONES
empleado	

DOMICILIO

Guaycurú 2809

OTROS DATOS

OBSERVACIONES

12/3/984:- Por P.de N. de la DI 70/84 del 10/3/84 se informa que integra la Comisión Provisoria del personal de "OLDCAR " SRL, electa de acuerdo con la ley 15.137.-apm.-

51688

DIRECCION DE INFORMACION E INTELIGENCIA
DPTO. 3

P± 146

APELLIDOS Y NOMBRES
CHAVEZ : Luis Alberto 055336 (1)

CEDULA DE IDENTIDAD	CREDENCIAL CIVICA SERIE NRO.	PASAPORTE	CRD. DE IDENT. DEL INTERIOR
997.447			

OCUPACION	ORGANIZACION
Frig.Carrasco Obrero (2)	(1) PARTIDO COMUNISTA

DOMICILIO Defensa No.2442 Apto. 3 (en Mdeo/972),(1),Igual en 1974 (2)

OTROS DATOS
Uruguayo, de 33 años de edad (en 1972),(1), Nacido en San José el 30/VI/939,casado;hijo de Eva Rosa (2)

(2)Datos extraídos de la Secc."Archivo de Cédula".-
(1)Datos extraídos de material incautado por OCOA

ANTECEDENTES
21/VIII/979:-Afiliado No.69.5..3 al PARTIDO COMUNISTA desde el 15/XI/972,militando en la Secc."P.Carrasco", según material incautado por OCOA en Feb/976,"Operación Morgan".- Ver Asunto 2-1-1-81,Letra"CH"tomo 1,hoja 33.- cv.-

F. 70 - 20.000 - ABRIL 1983 - REVISADO - R 14 P.M. O.y M. Fórm. 05.202

ADVERTENCIA
ESTA INFORMACION ... AMENTE ... DE LA ... NO PUEDE ... INTERESADA

51689

ANTECEDENTES

12/3/984:- Por P.de L. de la DII 70/84 del 10/3/84 se informa que integra la Comisión Provisoria del personal de "OLDCAR" SRL, electa de acuerdo con la ley 15.137.-cpm.-

PI 146

APELLIDOS Y NOMBRES

ARAUJO:- Miguel Angel.- 011069-3

PI 146

CEDULA DE IDENTIDAD	CREDENCIAL CIVICA	PASAPORTE	CED. DE IDENT. DEL INTERIOR
1.656.749-2	SERIE NRO.		

OCUPACION	ORGANIZACION
empleado	

DOMICILIO

Pagola 2162

C

OTROS DATOS

✓

ANTECEDENTES

12/3/984:- Por P.de N. de la DII 70/84 del 10/3/84 se informa que integra la Comisión Provisoria del personal de "OLDCAR" SRL, electa de acuerdo con la ley 15.137.-apm.-

51690

APELLIDOS Y NOMBRES
LACRUZ OLIVERA:- Julio César.- 117524.1

PI 146

CEDULA DE IDENTIDAD	CREDENCIAL CIVICA	PASAPORTE	CED. DE IDENT. DEL INTERIOR
1.642.736-2	SERIE NRO.		

OCUPACION: empleado

ORGANIZACION:

DOMICILIO: 9 de Abril 1676

OTROS DATOS:

ANTECEDENTES

12/3/984:- Por P.de N. de la DII 70/84 del 10/3/84 se informa que integra la Comisión Provisoria del personal de "OLDCAR" SRL, electa de acuerdo con la Ley 15.137.-apm.-

APELLIDOS Y NOMBRES
DIAZ LOPEZ:- Mario Leonel.- 065246-1

PI 146

CEDULA DE IDENTIDAD	CREDENCIAL CIVICA	PASAPORTE	CED. DE IDENT. DEL INTERIOR
1.597.897-9	SERIE NRO.		

OCUPACION: empleado

ORGANIZACION:

DOMICILIO: Avda. de los Astros 3205

OTROS DATOS:

ANTECEDENTES

10/3/984:- Por P.de N. de la DII 70/84 del 10/3/84 se informa que integra la Comisión Provisoria del personal de "OLDCAR" SRL, electa de acuerdo con la Ley 15.137.-apm.-

APELLIDOS Y NOMBRES
MALDONADO MAZZEO:- Juan José.-

BCRL 6-1

CEDULA DE IDENTIDAD	CREDENCIAL CIVICA	PASAPORTE	CERT. DE RESID. DEL INTERIOR
1.187.510-3	SERIE NRO.		

OCUPACION	ORGANIZACION
empleado	

DOMICILIO
Javier Barrios Amorin 1791/2

PI 146

OTROS DATOS

V

ANTECEDENTES
22/2/984:- Por P.de N. de la DII 52/84 del 21/2/84 se informa que integra la Comisión Provisoria del personal de SECADE SRL, electa de acuerdo con la ley 15.137.-apm.-

C

APELLIDOS Y NOMBRES
TOMAS MAZUTTI:- Wilman.-

215220-1

CEDULA DE IDENTIDAD	CREDENCIAL CIVICA	PASAPORTE	CERT. DE RESID. DEL INTERIOR
2.833.571-4	SERIE NRO.		

OCUPACION	ORGANIZACION
empleado	

DOMICILIO
Río Negro 1629

PI 146

C

OTROS DATOS

V

ANTECEDENTES
22/2/984:- Por P.de N. de la DII 52/84 del 21/2/84 se informa que integra la Comisión Provisoria del personal de SECADE SRL, electa de acuerdo con la ley 15.137.-apm.-

54

APELLIDOS Y NOMBRES
LOPEZ SOSA:- Elías Raimundo.- 124254

CEDULA DE IDENTIDAD	CREDENCIAL CIVICA	PASAPORTE	CED. DE IDENT. DEL EXTERIOR
.291.941	SERIE NRO.		

OCUPACION: empleado
ORGANIZACION:
DOMICILIO: José Belloni 5571

PI 146

OTROS DATOS

ANOTACIONES

22/2/984:- Por P.de M. de la MI 52/84 del 21/2/84 se informa que integra la Comisión Provisoria del personal de SECADE SRL, electa de acuerdo con la Ley 15.137.-apm.-

POLICIA DE MONTEVIDEO - DIRECCION DE INFORMACIONES - OFIC. 3

ANTECEDENTE
ESTA INFORMACION ES DE CARACTER RESERVADO Y SU USO INDEBIDO PUEDE ACARREAR SANCIONES A QUIEN LA UTILICE.

PI 146

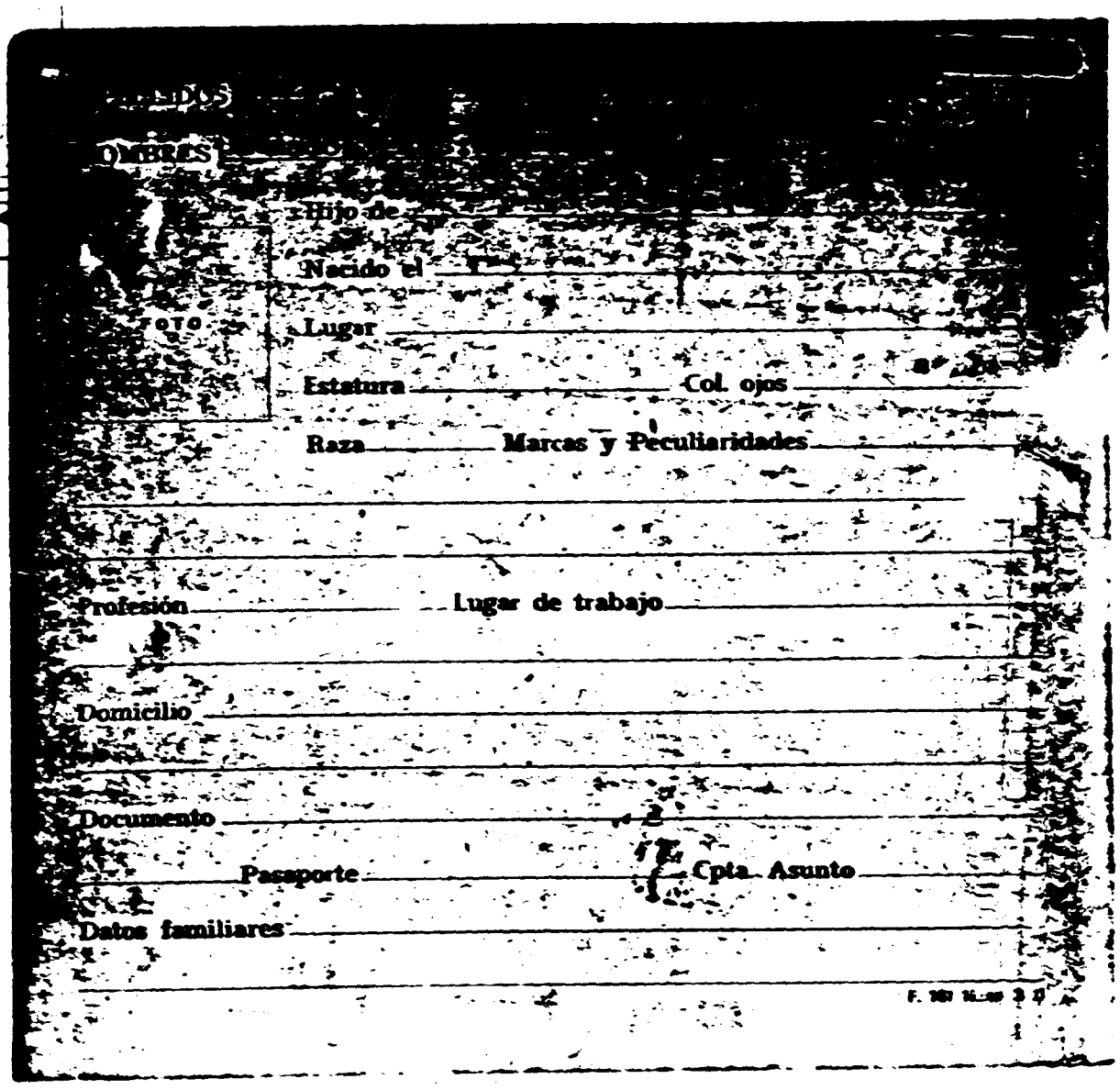

51693

INICIADA EL DIA 11/1/974.-

PI 146

O B S E R V A C I O N E S

20/XII/973:-Se establece que integra el Consejo Directivo de la Coordinadora de Funcionarios de Salud Pública, en carácter de Presidente.-cri.-

ABRIL 1983- REVISADO R 40

APELLIDOS Y NOMBRES
PAZ Amodo Jesús

163307

PI 146

CEDULA DE IDENTIDAD	CREDENCIAL CIVICA	PASAPORTE	CERT. DE MENT. DEL INTERIOR
	SERIE ANB NRO. 6787		

OCUPACION	ORGANIZACION
Oper.Cinematográfico	PARTIDO COMUNISTA

DOMICILIO
Elías Regules y Calle A (Las Piedras) en 1959

OTROS DATOS
Oriental, de 23 años en 1959

ANTECEDENTES
24/8/83: Afiliado Nro. 10.754 al Partido Comunista, desde el 26/12/59, militando en Canelones, Secc. "Villos" según material incautado por OCOA en Feb/976 "Operación Morgen".-Ver Asunto 2-1 1-81-Letra I, Tomo 1, Hoja 148. MLE/mca.-

ABRIL 1983 - REVISADO - R 40

51694

SS

PI 146

APELLIDOS Y NOMBRES: BONORA CARRI:- Esteban Antonio.- 023001-1

CEDULA DE IDENTIDAD	CREDENCIAL CIVICA (SERIE / NRO.)	PASAPORTE	CED. DE IDENT. DEL INTERIOR
1.669.380-1			

OCUPACION	ORGANIZACION
empleado	

DOMICILIO: Guillermo Muñoz 4083

POLICIA DE MONTEVIDEO - DIRECCION DE INFORMACION E INTELIGENCIA - DPTO. 3

OTROS DATOS:

ANTECEDENTES

22/2/984:- Por P.de N. de la DII 52/84 del 21/2/84 se informa que integra la Comisión Provisoria del personal de SECADE SRL, electa de acuerdo con la ley 15.137.-apm.-

ESTA INFORMACION ... NO PUEDE ... RESERVADA.-

ADVERTENCIA ...

PI 146

APELLIDOS Y NOMBRES: CORTES DE ROSA : Luis.- (2) 049983 (1)

CEDULA DE IDENTIDAD	CREDENCIAL CIVICA (2) (SERIE / NRO.)	PASAPORTE	CED. DE IDENT. DEL INTERIOR
1.511.952 (1)			

OCUPACION	ORGANIZACION
"Miguel Ameglio" Frigorífico Ca-(1)	"PARTIDO COMUNISTA" (1)

DOMICILIO: Salones.-(2)
Benix -Solar 1- Instrucciones y Belloni (en 1972).-(1)
Idem en 1975)-(2)

OTROS DATOS:

Oriental, de 29 años de edad (en 1972).-(1) Nacido el día 1ro.de Junio de 1943 en la 2da.Sección de Salto, hijo de Juan y Elelmira.-(2)

(2)Datos extraídos de la Sección Archivo de Cédula.-
(1)Datos extraídos de material incautado por O.C.O.A.

ANTECEDENTES

10/VII/979:-Afiliado Nº 70.482 al PARTIDO COMUNISTA desde el 26/XI/972; militó en el Seccional "17"; fue presentado por Ademar PINTOS y Marcos BRUN, según material incautado por O.C.O.A. en febrero de 1976 "Operación MORGAN".- ASUNTO Nº 2-1-1-81 Letra "C", tomo 7, hoja Nº 1188.-mi.-

51695

PI 146

MAYOR CUARINCÑ Jorge Luis.-

Pront.de Id.Crim. Reg.Fot.

Prontuario 1.425.674 C.Cív. BBB 30.045

Pasaporte Cpta.Asunto

Cédula de Ident.del Interior

Ocupación estudiante en ~~UTU~~(U.T.U.)

Organización

Domicilio Melchor Ramirez Nº4085(1971).-Idem.en 1982.-

Datos personales Oriental,edad 15 años(1971)hijo de Luis y Zelmira.- Nacido el 5/8/956.-

51696

Fecha de Iniciada 12 de Octubre de 1971.-

O B S E R V A C I O N E S

PI 146

1/10/971: Integra una nómina de 45 alumnos del IEME que luego de identificados se les permitió retirarse, durante el procedimiento realizado por las Fuerzas Armadas y la Policía.(Ver Oficio Nº485 del 4/10/971 y Memorandum Adjunto del 1/10/971). Depto.Nº2.-apm.-

21/5-81:form.43/81/13a/Mem.2104/lds.-ANCAP.M.4859.4/11/81.mem

4/1/83:Según P.E.I. Nro.033/982 del 2/8/82 de ANCAP, fué BAJA de ese organismo por renuncia.- Ver Asunto Nro.3-2-9-366.-jom

ABRIL 1983- REVISADO- R 34

APELLIDOS Y NOMBRES

SAVIO SILVERA:Carlos Nestor.- 201450

PI 146

CEDULA DE IDENTIDAD	CREDENCIAL CIVICA SERIE NRO.	PASAPORTE	CED. DE IDENT. DEL INTERIOR

OCUPACION: LECHERO.-

ORGANIZACION: Union de Juventudes Comunistas.

DOMICILIO: Sprata Nº.3415.-

OTROS DATOS

Nadido el 06.05.956.-

ANTECEDENTES

25/11/982: Afiliado a la U.J.C. con el Nro. 30656,según Microfilm incautado por O.C.O.A. en diciembre de/ 1981.Ver Tomo 5,Hoja 431.-hlc.

ABRIL 1983 - REVISADO - R 45

51697

PI 146

16.02.984 : Afiliado a la UJC, desde el 05.06.971, habiendo sido presentado por MENDEZ (Secc. Marconi).-
Ver hoja Nº.7374 del listado de afiliados a la UJC.-r

PI 146

APELLIDOS Y NOMBRES: BAROSSI ; Sebastián Ademir 018320 (1)

CEDULA DE IDENTIDAD	CREDENCIAL CIVICA	PASAPORTE	CED. DE IDENT. DEL INTERIOR
1.619.685.(2)	BVA 27093	015.507.(2)	

OCUPACION	ORGANIZACION
Jornalero (1)	PARTIDO COMUNISTA

DOMICILIO: Ecuador entre La Paz y Ellauri CANELONES (en 1971),(1)
(2)Jamaica-Solar (9)Manzana [illegible] Delta del Tigre)-1984.-

OTROS DATOS:
Uruguayo, de 19 años de edad (en 1971),(1)
AGRUPACION:-"Pueblo Nuevo, Secc.Reg.5", (1)
OBSERVACION:-"Afiliado Por Reg.Pintos", (1)
(2)Nacido el 1/7/951; casado de 33 años de edad, con Ma. Cristina CASSINO.-

(2)Extraido de Cuest.de Pasaporte de fecha 17/5/984.-
(1)Datos extraídos de material incautado por OCOA

ANTECEDENTES

1/8/978:-Afiliado No.53.431 al PARTIDO COMUNISTA desde el 14/III/971, siendo presentado por Harol FLEITAS y Jose GONZALEZ para su Afiliación al PC, según material incautado por OCOA en Feb/976, "Operacion Morgan".-Ver Asunto 21-1-81, Letra "B" tomo 1, hoja 198/-cv.-

F. 70 34.000-7-78 ABRIL 1983 - REVISADO - R 05 M. O. y M. Fórmula 65.292

51698

57

APELLIDOS Y NOMBRES
ALVAREZ ENCINA:- José Luis.- 006830-1

PI 146

CEDULA DE IDENTIDAD	CREDENCIAL CIVICA	PASAPORTE	CED. DE IDENT. DEL INTERIOR
1.592.539	SERIE NRO.		

OCUPACION: empleado

ORGANIZACION:

DOMICILIO: Laureles 190

OTROS DATOS:

POLICIA DE MONTEVIDEO - DIRECCION DE INFORMACION e INTELIGENCIA - DPTO. 3

ANTECEDENTES

6/3/984:- Por P.de N. de la DII 63/84 del 3/3/84 se informa que integra la Comisión Provisoria del personal de Branaa S.A., electa de acuerdo con la ley 15.137.-apm.-

ADVERTENCIA
ESTA INFORMACION ABSOLUTAMENTE RESERVADA ... DE LA AUTORIDAD ... Y NO PUEDE DARSE VISTA A LA PARTE INTERESADA.

APELLIDOS Y NOMBRES
BRANDON MORENO:- Miguel Angel.- 029659-1

PI 146

CEDULA DE IDENTIDAD	CREDENCIAL CIVICA	PASAPORTE	CED. DE IDENT. DEL INTERIOR
1.668.194	SERIE NRO.		

OCUPACION: empleado

ORGANIZACION:

DOMICILIO: José Prat 4938

OTROS DATOS:

ANTECEDENTES

6/3/984:- Por P.de N. de la DII 63/84 del 3/3/84 se informa que integra la Comisión Provisoria del personal de Branaa S.A., electa de acuerdo con la ley 15.137.-apm.-

51699

APELLIDOS Y NOMBRES
TUIMIL VENIS:- Juan Carlos.- 217494-1

CEDULA DE IDENTIDAD	CREDENCIAL CIVICA	PASAPORTE	CED. DE IDENT. DEL INTERIOR
1.124.629	SERIE NRO.		

OCUPACION: empleado

ORGANIZACION:

DOMICILIO: Lacagoiti 4658

OTROS DATOS:

ANTECEDENTES

6/3/984:- Por P.de N. de la DII 63/84 del 3/3/84 se informa que integra la Comisión Provisoria del personal de Branaa S.a., electa de acuerdo con la ley 15.137.- apm.-

PI 146

APELLIDOS Y NOMBRES
HERNANDEZ GIRALDI:- Eduardo Alberto.- 107852-1

CEDULA DE IDENTIDAD	CREDENCIAL CIVICA	PASAPORTE	CED. DE IDENT. DEL INTERIOR
1.272.481	SERIE NRO.		

OCUPACION: empleado

ORGANIZACION:

DOMICILIO: Marsella 2719/1

OTROS DATOS:

ANTECEDENTES

6/3/984:- Por P.de N. de la DII 63/84 del 3/3/84 se informa que integra la Comisión Provisoria del personal de Branaa S.A., electa de acuerdo con la ley 15.137.- apm.-

PI 146

51700

58

POLICIA DE MONTEVIDEO - DIRECCION DE INFORMACION e INTELIGENCIA - DPTO. 3

APELLIDOS Y NOMBRES: ROSALES ERBURGO: Miguel Angel. **194030** PI 146

CEDULA DE IDENTIDAD	CREDENCIAL CIVICA	PASAPORTE	CED. DE IDENT. DEL INTERIOR
1.530.092-4(1)	NRO.		

OCUPACION: guarda de COPSA.-

ORGANIZACION: Union de Juventudes Comunistas.

DOMICILIO: Km.29.500 -Ruta 1(Monte Grande).- Ferrara 3420/4(1

OTROS DATOS: oriental, casado, edad 29 años(1)

1)P.de N. de la DII 117/84 del 26/4/84.-anm.-

ANTECEDENTES

19/11/982:Afiliado a la U.J.C. con el Nro. 32117,según Microfilm incautado por O.C.O.A. en diciembre de 1981. Ver Tomo 5,Hoja 414.-hlc.

ABRIL 1983 - REVISADO - R 48

ADVERTENCIA
ESTA INFORMACION ES ABSOLUTAMENTE RESERVADA Y SU USO DE LA AUTORIDAD ... NO PUEDE DARSE VISTA A LA PARTE INTERESADA.

51701

ANTECEDENTES

07.02.984 : Afiliado a la UJC des e el 16.08.971.-Ver hoja No.7345 del listado de afiliados a la UJC.-rra 3/5/984:J-1/Rad:632/984.mfp.- 3/5/984:- Por Pde M. de la DII 117/84 del 26/4/84 se informa que fué identificado e indagado por hallarse con otras personas distribuyendo volantes de la Federación Obrera del Transporte solicitando mejoras, en el Control de Omnibus.-Fué identificado e indagado no siendo privado de su libertad.-gcm. 17/05/984:Presentó con fecha 20/11/971, para su Afiliacion a la UJC,a Américo MERA SUAREZ,Ver Tomo 4 Hoja No.7144-del Listado de Afiliados a la UJC.-flb.-17/05/984:Presenta con fecha 20/11/971,para su Afiliacion a la UJC,a Wilson MERA SUAREZ,conjuntamente con Miguel MORA,Ver Tomo 4 Hoja No.7144 del Listado de Afiliados a la UJC.-flb.-

PI 146

PI 146

APELLIDOS Y NOMBRES LIMA HERNANDEZ:-Rulo Tenor.-			122041
CED. IDENTIDAD 753.378	CREDENCIAL CIV.	PASAPORTE	CED. DE ID?INT.
OCUPACION empleado		ORGANIZACION	
DOMICILIO Carlos Tellier 4645			

21/3/934: Por P.de N. de la DII 77/34 del 17/3/34 se informa que integra la Comisión Provisoria del personal de LUSTRINO HNOS S.A.,electa de acuerdo con la ley 15.137 apm.-

51702

59

146

APELLIDOS Y NOMBRES
ARRIERA LA LUZ:-Luis Alberto.- 013352-1

CED.IDENT.	CREDENCIAL CIVICA	PASAPORTE	CED.ID.DEL INT.
1.143.155-2			

OCUPACION	ORGANIZACION
empleado	

DOMICILIO
Calle N°4,N°5911-Los Espinillos-Barrio Las Torres.-

ANTECEDENTES

21/3/984:Por P.de N.de la DII 77/84 del 17/3/84 se informa que integra la ComisiónProvisoria del personal de LUSTRINO HNOS. S.A., electa de acuerdo con la ley 15.137. apm.-

ADVERTENCIA
ESTA INFORMACION ... DE LA ... Y NO PUEDE ... RESERVADA.

PI 146

APELLIDOS Y NOMBRES
BARRIOS MACIEL: Wáshington Schubert. (1) 019650

CEDULA DE IDENTIDAD	CREDENCIAL CIVICA SERIE NRO.	PASAPORTE	CED. DE IDENT. DEL INTERIOR
1.414.609(1)			

OCUPACION	ORGANIZACION
Jornalero(desocupado)(1) Lustrino Hnos.	Partido Comunista. (1) (2)

DOMICILIO
Ferreira y Artigas 456(Montevideo en 1971)(1)
Triunfo 544/101(2)

OTROS DATOS
Oriental, de 19 años de edad en 1971. (1)
AGRUPACION:"Victoria"; SECCIONAL:"20". (1)

(2)P.de N. de la DII 77/84 del 17/3/84.-apm.-
(1)Datos extraídos de material incautado por OCOA.-

ANTECEDENTES
4/VII/1978.-Afiliado No.57.407 al Partido Comunista desde el 30/7/971, siendo presentado por Wáshington GONZALEZ y José KECHICHIAN, para su afiliación al Partido Comunista, según material incautado por OCOA, en feb/76 "Operación Morgan".Ver ASUNTO No.2-1-1-81, letra "B", tomo 2, hoja 301.rbf.-

F. 70 36.000-7-76 P.M. O y M Fórmula 05.292

51703

PI 146

ANTECEDENTES
ABRIL 1983- REVISADO A 85

21/3/984: Por P. de N. de la DII 77/84 del 17/3/84 se informa que integra la Comisión Provisoria del personal de Lustrino Hnos. S.A., electa de acuerdo con la ley 15.137.-apm.-

PI 146

APELLIDOS Y NOMBRES			
ICIZ ALVAREZ: -Juan Carlos.- 1247964			
CED. IDENT. 1.750.256-4	CREDENCIAL CIV.	PASAPORTE	CED. IDENT. INT.
OCUPACION empleado	ORGANIZACION		
DOMICILIO José Mármol 475			

ANTECEDENTES

21/3/984: Por P. de N. de la DII 77/84 del 17/3/84 se informa que integra la Comisión Provisoria del personal de LUSTRINO HNOS. S.A., electa de acuerdo con la ley 15.137.-a.p.m.-

51704

DIRECCION DE INFORMACION e INTELIGENCIA - MONTEVIDEO
DPTO. 3

PI 146

VILLEGAS DEL PINO: Rolando Andres.-

Clasificación

Prontuario 1.131.585 C.Cív.

Gremio a que pertenece Vendedor de diarios y revistas.-

Organización

Domicilio Pedro C. Bauza 4346

Datos personales Oriental soltero, nacido en Montevideo el 16/III/952, hijo de Gervacio y Olga.-

ESTA INFORMACION ES ABSOLUTAMENTE RESERVADA Y NO PUEDE AUTORIZARSE VISTA A LA INTERESADA.

PI 146

O B S E R V A C I O N E S

17/III/972: Detenido por el Dep.6,en averiguación,apl.13/11/972:Ampliando la anotación que antecede por Diligenciado Nº 86,del Dpto.6 fechado el día 28/3/972,se informa que fué detenido en averiguación por asunto de "París Televisión", puesto en libertad por orden del Sr. Juez de Inst.de 4to. Turno.-ec.-8/2/76:Por Mem.Nº303/976,se informan sus anotaciones al ES/MA/CC.-Mhc.-23/Abr./977: Ampliando la anotación del 17/3/972,fué detenido por el D-6 el 16/3/72 en la "ratonera" implantada en la finca de la calle Santa Fé 1189, en relación con un tiroteo llevado a cabo por elementos del M.L.N.contra funcionarios policiales en el local del "Paris T.V." el cuál intentaban copar.- Recobró la libertad el 17/3/972 por orden del Juez de Inst. de 4to. Turno.-(Ver F.de N. de la DNII del 17 y 13/3/972)ww/ec.-

ABRIL 1983- REVISADO R 55

PI 146

APELLIDOS Y NOMBRES: LUBZ BERTI Jorge. 124639

CEDULA DE IDENTIDAD	CREDENCIAL CIVICA SERIE NRO.	PASAPORTE	CERT. DE NAC. DEL MENOR

OCUPACION	ORGANIZACION
Terciario.	PARTIDO-COMUNISTA.

DOMICILIO: Santa Lucía 4088.

OTROS DATOS: Oriental, 30 años de edad (1968).-

ANTECEDENTES

28/9/981.- Afiliado 33.585 al PARTIDO COMUNISTA, desde el 30/8/968, militando en Secc. 20 Agrup. Lustrino, siendo presentado por Nelson ROVICH, según material incautado por OCOA. en Feb/976 "Op. Morgan". ASUNTO 2-1-1-81 LETRA L TOMO 2 HOJA 303.-dif.

ABRIL 1983 - REVISADO - R 31

51786

PI 146

APELLIDOS Y NOMBRES
LIBNDO GONZALEZ:- José Carlos.- 122531-1

CEDULA DE IDENTIDAD	CREDENCIAL CIVICA	PASAPORTE	CED. DE IDENT. DEL INTERIOR
1.928.816-0	SERIE: NRO.		

OCUPACION: empleado
ORGANIZACION:

DOMICILIO: Cnel.Brandzen 2012/202

OTROS DATOS:

ANTECEDENTES
31/12/83:- Por P.de N. de la DII 364/83 del 30/12/83 se informa que integra la Comisión Provisoria del personal de CELSIUS, electa de acuerdo con la ley 15137.- apm.-

POLICIA DE MONTEVIDEO
DIRECCION DE INFORMACION e INTELIGENCIA
DPTO. 3

ADVERTENCIA
ESTA INFORMACION ES ESTRICTAMENTE RESERVADA. EL USO DE LA AUTORIDAD NO PUEDE DARSE VISTA A PERSONA INTERESADA.

PI 146

APELLIDOS Y NOMBRES
WAUTTERS GEPP:- Gustavo Andrés.- 226176-1

CEDULA DE IDENTIDAD	CREDENCIAL CIVICA	PASAPORTE	CED. DE IDENT. DEL INTERIOR
1.389.460-2	SERIE: NRO.		

OCUPACION: empleado
ORGANIZACION:

DOMICILIO: Juan Jackson 920/302

OTROS DATOS:

ANTECEDENTES
31/12/983:- Por P.de N. de la DII 364/83 del 30/12/83 se informa que integra la Comisión Provisoria del personal de CELSIUS, electa de acuerdo con la ley 15137.- apm.-

51707

APELLIDOS Y NOMBRES: CHAVES MANEIRO:- Julio William.- 0548834

PI 146

CEDULA DE IDENTIDAD	CREDENCIAL CIVICA	PASAPORTE	CERT. DE IDENT. DEL INTERIOR
1.693.151-6	SERIE NRO.		

OCUPACION: empleado

ORGANIZACION:

DOMICILIO: Oficial 6 No.4269(Cerro)

OTROS DATOS:

31/12/983:- Por P.de M. de la DII 364/83 del 30/12/83 se informa que integra la Comisión Provisoria del personal de CELSIUS, electa de acuerdo con la ley 15137.- apm.-

APELLIDOS Y NOMBRES: GANDOGLIA TEDESCO : Hugo.- 388443-1

PI 146

CEDULA DE IDENTIDAD	CREDENCIAL CIVICA	PASAPORTE	CERT. DE IDENT. DEL INTERIOR
1.316.028.-	SERIE NRO.		

OCUPACION: Empleado de A.C.S.A. (en I/984).-

ORGANIZACION: "ASOCIACION LABORAL DE TRABAJADORES DE A.C.S.A."

DOMICILIO: Calle 25, manzana 13, solar 21 -PINAMAR-(Depto.de Canelones) en I/984.-

OTROS DATOS:

26/I/984: Concurrió el día 17 de enero de 1984 al local de A.E.B.U. -calle Camacuá Nº 575-, donde se llevó a cabo la Asamblea Constitutiva de la ASOCIACION LABORAL DE TRABAJADORES DE A.C.S.A.".- Integró la Mesa dando lectura al Estatuto, el que fue aprobado por unanimidad de la asistencia.- Posteriormente fue electo integrante de la Comisión Provisoria formada.- Pte.de Nov. Nº 018/984 de la D.I.I. del 18/I/984.-EMC/ni.-

APELLIDOS Y NOMBRES

MIRANDA MARTINEZ : Eduardo Alfredo.- 143575-1 PI 146

CEDULA DE IDENTIDAD	CREDENCIAL CIVICA SERIE NRO.	PASAPORTE	CED. DE IDENT. DEL INTERIOR
1.282.140.-			

OCUPACION Empleado de A.C.S.A. (en I.984).-

ORGANIZACION "ASOCIACION LABORAL DE TRABAJADORES DE A.C.S.A."

DOMICILIO Calle Mena Nº 4442 bis apto.2 -Montevideo-(en I/984).-

OTROS DATOS

ANTECEDENTES

26/I/984: El día 17 de enero de 1984 fue electo integrante de la Comisión Provisoria de la ASOCIACION LABORAL DE TRABAJADORES DE A.C.S.A..- La Asamblea Constitutiva se realizó en el local de A.E.B.U. -calle Camacuá Nº 575-, contando con una asistencia de 55 personas aproximadamente.- Pte.de Nov. Nº 018/984 de la D.I.I. del 18/I/84 EMC/ni.-

APELLIDOS Y NOMBRES

SALVO ARTIGAS : Susana Graciela.- 198101-1 PI 146

CEDULA DE IDENTIDAD	CREDENCIAL CIVICA SERIE NRO.	PASAPORTE	CED. DE IDENT. DEL INTERIOR
1.555.911-7			

OCUPACION Empleada de A.C.S.A. (en I/984).-

ORGANIZACION "ASOCIACION LABORAL DE TRABAJADORES DE A.C.S.A."

DOMICILIO Calle Melo Nº 2406 -Montevideo-(en I/984).-

OTROS DATOS

ANTECEDENTES

26/I/984: El día 17 de enero de 1984 fue electa integrante de la Comisión Provisoria de la ASOCIACION LABORAL DE TRABAJADORES DE A.C.S.A..- La Asamblea Constitutiva se realizó en el local de A.E.B.U. -calle Camacuá Nº 575-, contando con una asistencia aproximada a las 55 personas.- Pte.de Nov. Nº 018/984 de la D.I.I. del 18/I/984. EMC/ni.-

DIRECCION DE INFORMACION ... DPTO 3

ADVERTENCIA
ESTA INFORMACION ... TAMENTE RESERVADA ... DE LA AUTORIDAD ... Y NO PUEDE DARSE VISTA A ... INTERESADA.

APELLIDOS Y NOMBRES 051553 1 PI 146

FERREIRA RAMOS SALSAMENDI : Nicolás Niel Olsin.-

CEDULA DE IDENTIDAD	CREDENCIAL CIVICA	PASAPORTE	CED. DE IDENT. DEL INTERIOR
890.243.-	SERIE NRO.		

OCUPACION Empleado de A.C.S.A. (en I/984)

ORGANIZACION "ASOCIACION LABORAL DE TRABAJADORES DE A.C.S.A."

DOMICILIO Calle Javier Barrios Amorín Nº 1178 apto.2 -Montevideo-(en I/984).-

OTROS DATOS

ANTECEDENTES

26/I/984: El día 17 de enero de 1984 fue electo integrante de la Comisión Provisoria de la ASOCIACION LABORAL DE TRABAJADORES DE A.C.S.A..- La Asamblea Constitutiva se realizó en el local de .A.E.B.U. -calle Camacuá Nº 575- contando con una asistencia aproximada de 55 personas.- Pte.de Nov. Nº 018/984 de la D.I.I. del 18/I/984.-EMC/-ni.-

PI 146

021732

APELLIDOS BELLINZONA BRILLANTE.-

NOMBRES José Freddy.-

Hijo de:

Nacido el

FOTO

Lugar Uruguay

Estatura Col. ojos

Raza Marcas y Peculiaridades

ORGANIZACION: "Frente Amplio".- "ASOCIACION LABORAL DE TRABAJADORES DE A.C.S.A." (1)

abogado(2)

Profesión Empleado de A.C.S.A. (en I/984).-(1) Lugar de trabajo

Domicilio Iberia Nº 4442 bis apto.3.-(en XII/972).-

Calle Benito Blanco Nº 875 apto. 704 -Montevideo-(en I/-984).-(1)

Documento C.I. Nº 1.048.943.-

(2)P.de N. [illegible] -apm.-

Pasaporte Cpta. Asunto

Datos familiares Soltero de 27 años.-(en XII/972)

(1)Extraído del Pte.de Nov. Nº 018/984 de la D.I.I.

51710

FECHA DE INICIADA 16 DE DICIEMBRE DE 1972

OBSERVACIONES

Segun Oficio Nº 5.575 de la Secc. 5ta. de fecha 5/12/972, informa que fue detenido conjuntamente con otras personas en 18 de julio y Arenal Grande cuando procedían a colocar a-fiches, interrogado manisfecto que los retiraron de "Casmu Nº 1"(Sindicato Medico del Uruguay).-Fue puesto en libertad por orden del Sr. Juez Ldo. de Inst. de 1er. Turno.-ec.- PI 146

MICROFILM - AGOSTO 1977

ABRIL 1983 : REVISADO - R 06

26/I/984: Concurrió el día 17 de enero de 1984 al local de A.E.B.U. -calle Camacuá Nº 575-, donde se llevó a cabo la Asamblea Constitutiva de la ASOCIACION LABORAL DE TRABAJADORES DE ACSA.- Integró la Mesa dando lectura al Estatuto el que fue aprobado por unanimidad de la asistencia.- Posteriormente fue electo integrante de la Comisión Provisoria formada.- Pte.de Nov. Nº 018/984 de la D.I.I. del 18/I/984.-EMC/ni.- 14/5/984:- Por P.de N. de la DII 127/84 del 6/5/84 se informa que asesora legalmente al personal de UTE-ANTEL que constituyó Comisión Provisoria de

BELLINZONA BRILLANTE:- José Freddy.- HOJA No.2

OBSERVACIONES

PI 146

acuerdo con la ley 15.137.-apm.-

DIRECCION DE INFORMACION

ADVERTENCIA
ESTA INFORMACION ... RESERVADA ... AUTORIDAD ... DARSE VISTA ... NO PUEDE

51711

PI 146

APELLIDOS Y NOMBRES			
VEGA AYALA : Jorge Luis.-			221327
CEDULA DE IDENTIDAD	CREDENCIAL CIVICA		
1.279.953.-	SERIE NRO.		
OCUPACION Empleado de CU BALAN S.A. (en XI/-983).-		OBSERVACIONES	
DOMICILIO Calle Ramón Alvarez Nº 5014 -Montevideo-(en XI/-983).-			

OTROS DATOS

Oriental, casado, nacido en Montevideo el día 12 de / Setiembre de 1953.-

7/XI/983: El día 3 de Noviembre de 1983 fue individualizado e identificado por personal de ésta Dirección, al participar en una reunión realizada en el Congreso Obrero Textil [illegible] Freire Nº 52-, a la que asistieron integrantes de las distintas Asociaciones Profesionales del Gremio, con el propósito de crear una "coordinadora" y presentar ante la Camara de la Vestimenta un petitorio de aumento de salarios.- Se encontraban presentes junto a él 13 dirigentes, los que no fueron privados de

51712

64

PI 146

ANTECEDENTES

//..su libertad.- Pte.de Nov. Nº 308/983 de la D.I.I. /
del 4/XI/983.-EMC/ni.-

ABRIL 1983 - REVISADO - N 54

25/4/984:- CINCO DIAS del 22/3/984, Pág. 8, bajo el título: "Los Trabajadores de CUBALAN reclaman" se solicita su reintegro a las actividades, por haber sido despedido en violación al Convenio 98 suscrito por el Gobierno en la O.I.T. y el Decreto 93/68, como 3ro. de los 11 puntos que representan las aspiraciones y reivindicaciones del Gremio.EMC/osa.-

POLICIA DE MONTEVIDEO - DIRECCION DE INFORMACION - DPTO. 3

ADVERTENCIA ESTA ... TAMENTE ... DE LA ... NO PUEDE ... AUTO... REVISADA.

PI 146

APELLIDOS Y NOMBRES			
ZAPATA DEMIRAJIAN:- José Luis.-			227954-1
CEDULA DE IDENTIDAD: 1.439.994	CREDENCIAL CIVICA: SERIE / NRO.	PASAPORTE	CED. DE IDENT. DEL INTERIOR
OCUPACION: empleado de Cubalan.-	ORGANIZACION		
DOMICILIO: Gibraltar 4175			

OTROS DATOS

ANTECEDENTES

3/2/984:- Por P.de N. de la DII 24/84 del 24/1/84 se informa que integra la Comisión Provisoria del personal de la firma Cubalan, electa de acuerdo con la ley 15.137.-apm.-

51713

PI 146

APELLIDOS Y NOMBRES
HERNANDEZ VIAZZI:- Alvaro Alberto.- 107634-1

CEDULA DE IDENTIDAD	CREDENCIAL CIVICA	PASAPORTE	CED. DE IDENT. DEL EXTERIOR
1.640.467-2	SERIE NRO.		

OCUPACION | ORGANIZACION

DOMICILIO
Barros Arana 5075/3

OTROS DATOS

ANTECEDENTES
3/2/984:- Por P.de E. de la DII 24/84 del 24/1/84 se informa que integra la Comisión Provisoria del personal de la firma Cubalan, electa de acuerdo con la ley 15.137.-aps.-

PI 196

APELLIDOS Y NOMBRES
URTASUN TERRA : María Martha.- 218366

CEDULA DE IDENTIDAD	CREDENCIAL CIVICA	PASAPORTE	CED. DE IDENT. DEL EXTERIOR
1,259.869.	SERIE NRO.		

OCUPACION: CUBALAN S.A. | ORGANIZACION

DOMICILIO Mariano de Salas 3386.-(en XI/983).-(1)

OTROS DATOS
Oriental, soltera de 32 años.- Nacida en Montevideo el día 12 de mayo de 1951.-(1)

(1)Extraído del Pte.de Nov. Nº 308/983 de la D.I.I. del 4/XI/983.-EMC/ni.-

ANTECEDENTES
30/VIII/983:Detenida por personal de la G. de Granaderos el 24/VIII/83, a la hora 20.00 en Gral. Flores a / la altura del No.4050, local del "SERPAJ", donde se encontraban haciendo ayuno tres religiosos, siendo uno de ellos Adhemar OLIVERA (Integrante del MLN). Interrogada ..//

65

PI 146

ANTECEDENTES

manifestó: Que concurre a rezar "El Padre Nuestro" en favor de los que realizan "Ayunos".-Recupera la libertad el 25/VIII/83 a la hora 02.00, por así haberlo dispuesto el Comando del Reg. "GDIA. REPUBLICANA".-Ver Bulto 496, Carp."A", hoja 162.-wdan.- 7/XI/983: El día 3 de Noviembre de 1983 fue identificada e individualizada por personal de ésta Dirección, al participar de una reunión realizada en el Congreso Obrero Textil -calle Freire Nº 52-, a la que asistieron integrantes de las distintas Asociaciones Profesionales del gremio, con el propósito de crear una "coordinadora" a fin de presentar ante la Camara de la Vestimenta un petitorio sobre aumento de salarios.- Se encontraban presentes junto a él 13 dirigentes, los que no fueron privados de su libertad.- Pte.de Nov. Nº 308/983 de la D.I.I. del 4/XI/983.-EMC/ni.-

ABR 1985 - REVISADO - R 54

3/2/984:- Por P.de M. de la DII 24/84 del 24/1/84

DPTO. 3
DIRECCION DE INFORMACION

ADVERTENCIA
ESTA INFORMACION ES ESTRICTAMENTE RESERVADA ... DE LA ... NO PUEDE ... AUTORIZACION ... VISTA A LA P...DA.

PI 146

URTASUN TERRA:- María Martha.- HOJA No.2

OBSERVACIONES

Se informa que integra la Comisión Provisoria del personal de la firma Cubalan, electa de acuerdo con la ley 15.137.-
epm.-

51715

APELLIDOS Y NOMBRES

URTASUN TERRA : Oscar Javier.- 218367

CEDULA DE IDENTIDAD	CREDENCIAL CIVICA	PASAPORTE	CERT. DE IDENT. DEL INTERIOR
1.118.098-6	SERIE NRO.		

OCUPACION	ORGANIZACION
Cerrajero.-	

DOMICILIO San Gabriel 4057.-

OTROS DATOS

Oriental, casado de 36 años de edad.-

ANTECEDENTES

30/VIII/83:Detenido por personal de la G. de Granaderos el 24/VIII/83 a la hora 20.00 en Gral. Flores a la altura del No.4050, local del "SERPAJ", donde se encontraban haciendo ayuno tres religiosos, siendo uno de ellos Adhemar OLIVERA (Integrante del MLN).Interrogado mani-

..//

51916

ANTECEDENTES

festó: Que siente admiración por los que están haciendo el ayuno.-Recupera la libertad el 25/VIII/83 a la / hora 02.00, por así haberlo dispuesto el Comando del / Reg. "GDIA. REPUBLICANA".-Ver Bulto 496, Carp."A", hoja 161.-FL/wdan.- 20/9/983: Según Memorandum Reservado del Dpto. 2 de la D.I.I., de fecha 15/8/983, el titular concurrió a la se-de de SERPAJ (Gral. Flores 4050), donde los Sacerdotes Luis PEREZ AGUIRRE, Jorge OSORIO y el Pastor Metodista (procesado por Tupamaro en 1972) Ademar OLIVERA realizaron un "ayuno", el que culminó el día 26 de agosto próximo pasado, en lo que denominaron "Día de Reflexión Nacional".- Ver Bulto 496/EMC/mdt.-

ABRIL 1983 - REVISADO - R 54

20-2-984:-Ampliando anotación anterior ver Mem. Nº079, 80, 82, 83 y 84 del D-2 de la DII.-Bulto 496.-ges.-

ADVERTENCIA
ESTA INFORMACION ES ABSOLUTAMENTE RESERVADA. EL CONTENIDO DE LA AUTORIDAD ... Y NO PUEDE DARSE VISTA A LA PARTE INTERESADA.

APELLIDOS Y NOMBRES
MELLO RIVEIRO:- María Esther.- 140109.1 PI146

CEDULA DE IDENTIDAD	CREDENCIAL CIVICA	PASAPORTE	CED. DE IDENT. DEL INTERIOR
1.797.078-1	SERIE NRO.		

OCUPACION: empleada de Cubalan.-

ORGANIZACION:

DOMICILIO: María Stagnero de Munar 2386

OTROS DATOS

ANTECEDENTES

3/2/984:- Por P.de N. de la DII 24/84 del 24/1/84 se informa que integra la Comisión Provisoria del personal de la firma Cubalan, electa de acuerdo con la ley 15.137.-apm.-

51717

APELLIDOS Y NOMBRES
CASTILLO GIORDANO:- Matilde.-- 043403.1

CEDULA DE IDENTIDAD	CREDENCIAL CIVICA	PASAPORTE	CRED. DE IDENT. DEL INTERIOR
1.488.646	SERIE NRO.		

OCUPACION Empleada de Cubalan.-

ORGANIZACION

DOMICILIO
Ricardo Cosio 3290

PI 146

OTROS DATOS

3/2/984:- Por P.de M. de la DII 24/84 del 24/1/84 se informa que integra la Comisión Provisoria del personal de la firma Cubalan, electa de acuerdo con la ley 15.1[illegible]7.- apm.-

043322

PI 146

APELLIDOS [illegible]

NOMBRES Hugo.-

FOTO

Hijo de

Nacido el

Lugar

Estatura Col. ojos

Raza Marcas y Peculiaridades

Profesión Lugar de trabajo

Domicilio Bvd.Artigas No.3962 ap.103(1973)

Documento

Pasaporte Cpta. Asunto

Datos familiares

F. 101 10.000 3 78

51718

OBSERVACIONES

16/1/1974: Figura en una lista de estudiantes de Veterinaria hallada en el domicilio de Miguel Angel Tomati Maseda (P.D.C) la cuál le había sido proporcionada a éste por Anunziato Bianchimano, con motivo de las últimas elecciones universitarias para enviarles material de propaganda.-Memorandum Nº 194 del 30/10/73 del D-2.-apm.- I 146

MICROFILM- AGOSTO 1977

27/3/978/D-2/1759/978/rmgc.-3/10/78:P.5/5531/nds.-

ABRIL 1983- REVISADO- R 11

ADVERTENCIA
ESTA INFORMACION ... ITAMENTE RESERVADA ... DIVO DE LA AUTORIDAD ... NO PUEDE

[redacted]

Céd. Ident. 1.513.882-4(1)-

Pasaporte 071192

C. Cívica QAA. No. 13.986.-(3)Traslado a Serie:-AMB 5919(4)-

C. Id. Interior 13.342.-(Florida)(3)

Ocupación Mecanico en SAMIC.-.Empleado(4) S.O.I.E.A. Carpintería "Yaguro" - Humberto 1o.4148(5)

Organización Partido Comunista.-.

(5)ASUNTO 1-1-12-353.-apm.-

Domicilio Minas Nro 1674 Mdeo/968.-Id.en 1975.- Idem domicilio que antecede(1)-Minas 1610(4)-

Datos Personales Uruguayo, de 43 años de edad, en 1968.- Nacido en Florida, Uruguay el 24 de julio de 1926 hijo de Miguel y Emilia.- Casado con Alba LOPEZ, padre de María Cristina. (2.

4)-Extraído de Asunto 15-6- -1051.-

3) Datos extraídos del Asunto No.15-6- -868.-Lbm.-

1)-Extraído de Asunto 15-6- -427.-

2)Datos extraídos del ASUNTO Nº15-6- -806(17-48)EL/u

PI 146

51719

INICIADA EL DIA 17/[illegible]/75.-

OBSERVACIONES

Afiliado nro. 34.261, al Partido Comunista, desde el 15/10/968, según material incautado a raíz de la detención de Rodney Tibaldo Arismendi, el 8/[illegible]/974, Ver "pta. 7073 de la sec. asunto".-.cri.-26.XI.75:detenido el 11.XI.75 junto a Roberto Rodriguez Santos,en el local del SOIMA,por personal del D-2 ante informacion de que en el lugar se llevarían a cabo reuniones.-Interrogado expresa que habia concurrido a recibir una circular para la compra de paquetes,cosa que no se pudo comprobar ya que no habia nadie mas en el local.-Enel lugar se incautó impresos fechados este año sobre la Comision de Cultura,memorandum sobre el punto de vista de los sindicatos ante la Ley de Justicia del Trabajo.-En un compartimiento didimulado en un mueble se ubicó una libreta con anotaciones con posibles relaciones de personas y cantidades que reporta la Carta Semanal del P.Comunista Ver al respecto P.de N.de la DNII No.315 del 12/XI/75.-ss.-

21/2/976:- Se encuentra a disposición de la Justicia

///...

PI 146

ERRECALDE INFANTE:Juan Miguel.- Hoja Nº2 146

OBSERVACIONES

///...Militar de Inst. de 5to.Turno.-(Ver P.de Nov.de la DNII del 13/2/76.-ec.-28/III/976:El 19/3/76 fué procesado por el J.M.I. 4to.Turno,por hallarse incurso en "prima faccie" los delitos previstos en el Art.60(V)del C.P.M.(referidos al art. 60(XII)del C.P.M.("ASOCIACIONES SUBVERSIVAS EN EL GRADO DE CONSPIRACION SEGUIDA DE ACTOS PREPARATORIOS").-(Ver P.de N. de la DNII del 20/3/976)-ec.-29/3/976: Referente a anotación del 26/11/75- ver Asunto 3-1-1-13.-dacm.-1/4/976:La anotación del 26/11/975, puede verse en Asunto 2-1-6-28.dacm.-1/9/76: también al respecto ver Asunto 3-5-1-22.-NRR.-

MICROFILM- AGOSTO 1977

22/4/78: Por Of. Nº2594/78 de fecha: 1/4/978 de Cárcel Central de Policía, donde se adjunta nómina de procesados sediciosos y ampliándo la anotación sobre su procesamiento,se establece

//..

51720

I 146

O B S E R V A C I O N E S

//..que se encuentra allí alojado desde el 19/3/9[illegible].- Ver Asunto 1-1-3-108.-ewpp.-19/10/79:A Of.Nro.471/DI/979, del 25/9/79, del E.M.R.Nro.1, se adjunta Relación de ALTAS,correspondiente al período comprendido entre el 25/7/79 al 25/9/79 inclusive, figurándo el titular en calidad de tal,desde el 22/8/79.-Ver Asunto Nro.8-2-55.-jom.- 05/11/979.Por Oficio N°189/979 de fecha 06/04/979, Cárcel Central de la Jefatura de Polícia de Montevideo,comunica que fue trasladado al Establecimiento Penitenciario.-VER ASUNTO N°1-1-3-121.-jc.- 24/I/980:Ampliando anotación de fecha 17/9/975, se establece que militó en la Agrupación "Samic,Secc.11a.",siendo presentado por Heber FIMUR para su Afiliación al PCU,(Presentó ficha Biográfica),según material incautado por OCOA en Feb/976 "Operación Morgan".-Ver Asunto 2-1-1-81,Letra "E"tomo Unico hoja 50.-cv.-

//...

DIRECCION DE INFORMACION DPTO 3

ADVERTENCIA
ESTA INFORMACION ES ESTRICTAMENTE RESERVADA ... DE LA ... NO PUEDE ...

[illegible] INFANTE: Juan Miguel.-Hoja.No.3.- F. 210 - 5.000 - 3/79

PI 146

OBSERVACIONES

~~12/03/980.- Con fecha.21/02/980, fue puesto en " el Régimen de "Libertad Vigilada".-VER.P.de N.de la DNII.No.~~ [illegible]/980,del 21/02/980.-jcll.- 14/4/80.-Según Relación de Liberados y Evacuados en Régimen de M.P.S.,de fecha 25/3/80,del E.M.R.No.1,"MPS",EVACUADO en MPS,con fecha 20/2/80.-Ver Asunto Nro.1-1-12-320.-jom.- 21/4/980.- Por Nota s/n de fecha 22/2/980 de la DNII,comunica,que el titular fué notificado,que a partir del día de la fecha,debe presentarse a fin de dar cumplimiento al régimen de "Libertad Vigilada",en el Dpto 1(Guardía de Seguridad)de la // Dirección Nacional de Informacion e Inteligencia,sito en la calle Maldonado N°1109,en caso de cambiar de domicilio,debe comunicarlo.-Ver asunto 2-1-12-251.-jam.-10/8/980:-Integra nómina de Liberados Penales, bajo el "Régimen de Libertad Vigilada" controlados semanalmente por

//...

P. 250 - 5000 - 379

OBSERVACIONES

el Depto.No.1-Guardia de Seguridad de la "DNII".-(Memorandum No.69 de fecha 11 de Julio/980 de la Guardia de Seguridad de la "DNII").-Ver ASUNTO No.1-1-12-335.-lac. 28/5/81: El titular figura en una Nómina de LIBERTADES DEFINITIVAS otorgadas por la Justicia Militar desde el día 21/02/81.-jlp.- 24/8/981:- Según Mem.(s)1486/981 del SID,se establece que registra la siguiente anotación:-21 VII/972-Secretario de Finanzas del Sindicato de Obreros de la Industria de la Madera y Anexos(SOIMA)-Hace declaraciones al diario "ULTIMA HORA" de fecha sobre actividades de dicho Sindicato.-12/5/975-A la fecha integra el Consejo Directivo del SOIMA.Ev.M.1.Ver Asunto 15-6- -// 952.lvf.- 26-08-981.- Idem. que anotaciones existentes ver Cpta. de Asuntos No:15-6- -906.-Lbm.- 30/3/982:- Referente a la anotación del 10/8/80, idem según ASUNTO 1-1-12-353 .-apm.-

PI 146

...

ERRECALDE INFANTE Juan Miguel.-

OBSERVACIONES

Hoja No.4.-

PI 146

15/6/982:- Figura en una lista de detenidos con fechas probables de libertad proporcionada por la Justicia Milita Fué detenido el 11/XI/975.-ASUNTO 2-1-17-161.-apm.-

ABRIL 1983 - REVISADO - R 18

12-1-984:-Por Mem. Nº004/84 de la Guardia de Seguridad de l a D.I.I. figura en una nómina de Libertades Vigiladas, controladas por esta Dirección.-Asunto 2-1-12-377.-ges.-

10-02-984.- Por Memorandum No.1486 del 18-8-981 el SID.- Informa que registra las anotaciones existentes en éste Dirección.-Ver Asunto No.8-2-1-908.-Lbm.- 30/4/1984.-Por Oficio n. 1255/1983 del Juzgado Militar de 1ra.Instancia de 4º turno del 16 de diciembre de 1983 se deja constancia que se encuentra en LIBERTAD DEFINITIVA.- VER ASUNTO 1-1-17-241.eb. 28/5/984:- Idem a las anotaciones que an-

.../.../...

OBSERVACIONES

//..teceden, según ASUNTO 2-1-12-390.FL/oaa.- PI 146

DIRECCION DE INFORMACION ... 3

ADVERTENCIA

ESTA INFORMACION ... ESTRICTAMENTE RESERVADA ... AUTORIZADA Y NO PUEDE ... PRESADA.

PI 146

APELLIDOS Y NOMBRES
MOREIRA VELAZQUEZ:- Luciano.- 147182-1

CEDULA DE IDENTIDAD	CREDENCIAL CIVICA	PASAPORTE	CED. DE IDENT. DEL INTERIOR
1.478.847-2	SERIE NRO.		

OCUPACION | ORGANIZACION

DOMICILIO
Paso de la Española 4099

OTROS DATOS

ANTECEDENTES

5/12/983:- Por P.de N. de la DII 337/83 del 3/12/83 se informa que integra la Comisión Provisoria del personal de "Carpintería Llaguno", electa de acuerdo con la ley 15.137.-apm.-

51723

APELLIDOS Y NOMBRES
FERRO RODRIGUEZ : Félix Tomás (1) 081249

CEDULA DE IDENTIDAD	CREDENCIAL CIVICA SERIE NRO.	PASAPORTE	CED. DE IDENT. DEL INTERIOR

OCUPACION Carpintero(1)

ORGANIZACION
Partido Comunista.-(Sindicato Obrero de la Industria de la Madera y Anexos).-

DOMICILIO Felipe Sanguinetti 2790 en 1971(1)

OTROS DATOS

Oriental, nacido el 22 de Marzo de 1928(1)

(1)Extraido de ASUNTO 2-1-1-81 "Operación Morgan".ec

ANTECEDENTES

Con fecha 23/8/964, Secretario de Prensa y Propaganda del Sindicato Obrero de la Industria de la Madera y Anexos.-jcl.-30/set/968:-"El Popular"4/11/968-pág.12:-El causante,en su caracter de dirigente del SOIMA,conjuntamente con Luis Pedro Oribe PEREZ, también dirigente de

P. 70 - 2000 P.M. C. y M. Fám. 05/77

51924

25/8/964.-

ANTECEDENTES

//..esa gremial, formulan declaraciones, en relación al proyecto del Ministro Acosta y Lara.-las.-12/IX/969:- El causante en representación del "SOIMA", asistió al 1er.Congreso Ordinario de la C.N.T.realizado en el Palacio Peñarol entre el 15 y 18 de mayo de 1969, integrando la Com.de "Organización".-jet.-1/2/976:- Afiliado No 58.411 al Partido Comunista desde el 30/8/71, segú material incautado a raíz de la detención de Rodney Tibaldo Arismendi el 8/5/74.- Cpte.7073 Asunto.-sp.-

MICROFILM - AGOSTO 1977

17/9/79.Secc13a.F1017.M9852.bec. 23/IV/980: Ampliando / la anotación del 1/2/76, milita en el Secc."Sur",Agrup. "Mosca Hnos.". Fue presentado para su afiliación por // Isidro R.GRAJALES y Sixto BARRIOS. Ver material incautado por el OCOA en Feb/76 "Operación Morgan" ASUNTO 2-1-1-81, letra"F",tomo 2, hoja 383.-ec

ABRIL 1983 - REVISADO - R20

PI 146

ADVERTENCIA

ESTA ... RESERVA ... AUTORIDA... DARSE VISTA A LA PARTE INTERESADA.

I 146

APELLIDOS Y NOMBRES
NAVAS ELENA: Elbio Nelson.-

CED.IDENT.	CREDENCIAL CIVICA	PASAPORTE	CED.ID.DEL INT.
1.104.235(2)	BTA 7285(1)		

OCUPACION	ORGANIZACION
Carpintero-Llaguno Cia.(2)	PARTIDO COMUNISTA DEL URUGUAY

DOMICILIO
Calle 2 N°2319(Cibils y La Boyada)en 1972.-(2)

Oriental nacido el 28/6/46 (2)

(1)Extraído de Padrón Electoral

(2)Extraído de matérial incautado por OCOA.-

ANTECEDENTES

31/8/81: Afiliado al PARTIDO COMUNISTA con el N°65.854, desde el 8/8/72 (o 12/8/72),militando en la Agrupación Madera, Seccionales 12 y 19(Mdeo),siendo presentado por Luis A.VIÑAS e Ísidro GRAJALES, según material incautado por OCOA en Feb/976,"Operación Morgan".-Ver Asunto

PI 146

APELLIDOS Y NOMBRES
NIETO: Darío Daniel.-(2)

CED. IDENT. 1.779.015-3(2) | CREDENCIAL CIVICA | PASAPORTE | CED.ID.DEL INT.

OCUPACION
Obrero(enXI/983)(2)
Carpintero

ORGANIZACION

DOMICILIO (1)José María Delgado Nº1873-Igual en XI/983(2)

(1)O/S,Nacido en Montevideo,el 24/10/965.-Hijo de:Sonia

(1)Extraídos del P.de N.de la DNII Nº218/980,del 06/08/980.-jcll.-
(2)Extraído del ASUNTO Nº3-1-4-67 (folio 10).-EMC/ni

ANTECEDENTES

10/8/980.-Detenido por personal Policial de la Secc.15ta. junto a:Silvia KRISTOFFERSEN,José BOVE,Claudio RODRIGUEZ VIERA,Daniel ISTUETA,en momentos que se encontraban inhalando"NOVO PREM",transferidos a la Brigada de Narcóticos de esta Dirección Nacional e interrogados expresan haber inhalado la mencionada sustancia en varias oportunidades. enterado el Sr. Juez Ldo.de Menores, dispuso que fueran

../

51726

PI 146

ANTECEDENTES

//.. entregados a sus padres.- VER P.de N. de la DNII Nº218 y 219/980, del 6 y 7/08/980.-jcll.-07/10/980.Detenido por personal de la Brigada de Narcóticos,en las inmediaciones de 8 de Octubre y Batlle y Ordoñez,junto a 25 personas mas por su posible participación en consumo de drogas.-Interrogados aceptan haber ingerido medicamentos de venta libre tales como:"Artane-Bio-Grip-Romilar etc. y haber inhalado cemento"NOVO PREM".-Enterado el Sr.Juez Ldo.de Menores dispuso que fuera entregado a sus padres y que fuera citado para la audiencia en la Sede del mencionado Juzgado.-VER P.de N. de la DNII Nº278 y 279/980,del 05 y 06/10/980.-jcll.-

ABRIL 1983- REVISADO R 37

22/XI/983: Detenido el día 9 de Noviembre de 1983 por personal de la Guardia de Granaderos en la intersección de la Avda. 18 de Julio y Minas,en momentos que participaba en una manifestación no autorizada,organizada por el PLENARIO INTERSINDICAL DE TRABAJADORES, en el marco

..//

ADVERTENCIA
ESTA INFO... ...TAMENTE RESERVA... ...USIVO DE LA AUTORIDA... ...ICITA Y NO PUEDE DARSE VISTA A... ...RTE INTERESADA.

NIETO : Darío Daniel.- Hoja Nº 2.-

PI 146

OBSERVACIONES

//..de la 2da.JORNADA SINDICAL DE PROTESTA.-Enterado el / Sr.Juez Letrado de 1ra.Instancia en lo Penal de 10mo.Turno dispuso que recuperara su libertad al día siguiente.-ASUNTO Nº 3-1-4-6 (folio 10).-EMC/ni.-

51727

APELLIDOS Y NOMBRES
CHOCA ROMERO:- Raúl Víctor.- 0560581

CEDULA DE IDENTIDAD	CREDENCIAL CIVICA	PASAPORTE	CERT. DE NACIONALIDAD
3.199.677-5	SERIE NRO.		

SECCION	ORGANIZACION

DOMICILIO
Galicia 2117

OTROS DATOS

5/12/983:- Por P.de M. de la DMI 337/83 del 3/12/83- se informa que integra la Comisión Provisoria del personal de "Carpintería Llagumo", electa de acuerdo con la ley 15.137.-apm.-

PI 146

✓

O

APELLIDOS Y NOMBRES
HERNANDEZ COLOMBO:- Luis Alberto.- 108241-1

CEDULA DE IDENTIDAD	CREDENCIAL CIVICA	PASAPORTE	CERT. DE NACIONALIDAD
2.628.632-7	SERIE NRO.		

SECCION	ORGANIZACION

DOMICILIO
Colombes s/n(Depto.de Canelones).-

OTROS DATOS

5/12/983:- Por P.de M. de la DMI 337/83 del 3/12/83 se informa que integra la Comisión Provisoria del personal de "Carpintería Llaguno", electa de acuerdo con la ley 15.137.-apm.-

PI 146

O

✓

51728

72

APELLIDOS Y NOMBRES

DENEZ OSORIO:- Walter Daniel.- 062849-1

CEDULA DE IDENTIDAD	CREDENCIAL CIVICA	PASAPORTE	CED. DE IDENT. DEL INTERIOR
1.814.472-7	SERIE NRO.		

OCUPACION	ORGANIZACION

DOMICILIO

Oficial 3 No.5472

PI 146

OTROS DATOS

ANTECEDENTES

5/12/983:- Por P.de N. de la DII 337/83 del 3/12/83 se informa que integra la Comisión Provisoria del personal de "Carpintería Llaguno", electa de acuerdo con la ley 15.137.-apm.-

ADVERTENCIA

ESTA INFORMACION ... ABSOLUTAMENTE RESERVADA ... EXCLUSIVO DE LA ... Y NO PUEDE ... PARTE INTERESADA.

VIÑAS REAL: Luis Alberto.- 225218 PI 146

Clasificación "COMUNISTA"

Prontuario 645.433 C.Cív.

Reg.Fotog. Nº 1.368.731

Gremio a que pertenece Madera- Caviglia

Organización S.O.I.M.A.-Seccional 8a.- Partido Comunista Domicilio Colombia Nº1315, en junio de 1958.-

Datos personales Nacido el día 2 de octubre de 1933,en la 8a. Sec.del Depto. de Montevideo; hijo de Hipólito y de Josefa.-

51729

PI 146

4.I.960

O B S E R V A C I O N E S

"Justicia" del 3.VI.949; coopera con la brigada de la Agrupación Comunista de la Aguada,en la colecta nacional del Partido Comunista.-"Justicia" del 9.VI.955,pág.1,col.4,integrante de la Agrup.Comunista de la Madera (Caviglia);declara que la Convención Departamental de Montevideo,es esperada con entusiasmo por trabajadores de todos los gremios,que ven en ella un combativo exponente de la clase obrera.-"Justicia" del 25.VI.956,pág.1,col.4,dirigente del Sindicato de la Madera, declaraciones de adhesión a la formación de la Central Unica de Trabajadores.-"El Popular" del 2.VII.958,pág.5,col.6,informa que el causante partió el 26 de junio,conjuntamente con JUAN RODRIGUEZ,CALIXTO GONZALEZ y MIGUEL LEMOS, a fin de participar de la Conferencia Mundial de la Juventud,que se realiza en Praga.--- 26.VI. 958:- En la fecha,a la hora 2.50' partió del Puerto de Montevideo a bordo del vapor Federico "C".-"El Popular" del 19.IX.958,pág.5,col.1,disertará sobre

//..

PI 146

Hoja N°2

VIÑAS HEAL: Luis Alberto.-

O B S E R V A C I O N E S

//..su reciente viaje a Checoslovaquia y Polonia, en un acto a realizarse el 20 de setiembre en el local del SOIMA (Hocquart N°1523).- VII/962: estrechos contactos en la Embajada de Cuba.-apl-"El Popular" del 19/I/968, Pág. 7: -firmante de un llamado de militantes y dirigentes sindicales en homenaje a "El Popular" en su XI aniversario.- omdf.- 20/6/975:-Afiliado N°2.509 al Partido Comunista desde el 26/1/49, según material incautado a raíz de la detención de Rodney Tibaldo Arismendi el 8/5/74.- Carpeta 7073 Asunto.-ap...- 22/III/76: -Referente su viaje a Génova en tránsito a Praga ver Asunto N° 2-1-16-8, -Lbg/-

MICROFILM- AGOSTO 1977

7/IV/978: -Presenté conjuntamente con Ramón ESPINO a Francis-

//..

51730

PI 146

OBSERVACIONES

..// co Mateo ABENANTE GUADALUPE para su Afiliación al Partido Comunista, según material incautado por OCOA en Feb/976, "Operación Morgan".-Ver Asunto 2-1-1-81,Letra "A" tomo 1,hoja 23.-cv.-21/XI/978: Presentó conjuntamente con Isidoro GRAJALES a Walter BOTARO para su Afiliación al PCU,según material incautado por OCOA en Feb/976,"Operación Morgan".-Ver Asunto 2-1-1-81,Letra"B" tomo 6,hoja 1162.-cv.-21/I/979:-Presentó conjuntamente con Isidoro GRAJALES a Heber CASTRO PIANO para su Afiliación al PCU,según material incautado por OCOA en Feb/976,"Operación Morgan".- Ver Asunto 2-1-1-81,Letra "C" tomo 5,hoja 746.-cv.-13/VI/979:-Presentó a Walter DALUZ para su afiliación

//..

ADVERTENCIA
ESTA INFORMACION ... ABSOLUTAMENTE RESERVADA ... DE LA AUTORIZACION ... Y NO PUEDE DARSE VISTA A PERSONA INTERESADA.

VIÑAS REAL : Luis Alberto

F. 210 - 5.000 - 3/79

OBSERVACIONES

PI 146

/...[illegible] al PCU,según material incautado por OCOA en Feb/976,"Operación Morgan".-Ver Asunto 2-1-1-81,Letra"D" tomo 1,hoja 28.-cv.- 31/8/81: presentó con Isidro GRAJALES a Elbio Nelson NAVAS ELENA, para la afiliación al PARTIDO COMUNISTA, según material incautado por OCOA en Feb/976,"Operación Morgan".Ver Asunto 2-1-1-81-Letra N, Hoja 25.GEP.- 16/9/981.-Presentó con Blanca C. PEREIRA a Alfredo Roman LOPEZ PEREIRA para su afiliación al PC. según material incautado por OCOA. en Feb/976 "Op. Morgan".ASUNTO 2-1-1-81 LETRA L TOMO2 HOJA 263.cdif.- 16/-3/982:Presentó con Ramón VIÑAS a Haroldo Washingtón RAMIREZ FUNES,para su afiliación al P.C.;según material incautado por OCOA en Feb/976-"Operación Morgan".-VER - ASUNTO No.2-1-1-81-Letra R-Tomo 1-Hoja 40.-ffoo.-

ABRIL 1983 - REVISADO - R 55

DI 146

APELLIDOS Y NOMBRES: BALLESTEROS DIAZ : José Ricardo.- 016648-1

CEDULA DE IDENTIDAD	CREDENCIAL CIVICA	PASAPORTE	CERT. DE RESID. DEL EXTRANJERO
1.727.907.-	SERIE NRO.		

OCUPACION: Empleado (en XI/983).-

ORGANIZACION:

DOMICILIO: Avda.Bolivia Nº 2551 -calle 3, pasaje 6 Nº 2751- Montevideo (en XI/983).-

OTROS DATOS: Oriental, soltero, de 22 años de edad (en XI/983).-

18/XI/983: Detenido el día 9 de Noviembre de 1983 por / personal de la Guardia de Granaderos en la intersección de la Avda.18 de Julio y Minas, en momentos que participaba de una manifestación no autorizada, organizada por el PLENARIO INTERSINDICAL DE TRABAJADORES, en el marco de la 2da.JORNADA SINDICAL DE PROTESTA.-Enterado el Sr. Juez Letrado de 1ra.Instancia en lo Penal de 10mo.Turno dispuso que recuperara su libertad al día siguiente.- ASUNTO Nº 3-1-4-67 (folio 9).-EMC/ni.-

74

ANTECEDENTES

5/12/983:- Por P.de N. de la DII 337/83 del 3/12/83 se informa que integra la Comisión Provisoria del personal de "Carpintería Llaguno", electa de acuerdo con la ley 15.137.-apm.-

PI 146

DIRECCION DE INFORMACION e INTELIGENCIA
3

ADVERTENCIA
ESTA INFO... ABSOLUTAMENTE RESERVADA ... DE LA AUTORIDAD ... Y NO PUEDE ... INTERESADA.

APELLIDOS Y NOMBRES
MAGGIOLI PIOVANO:-Enrique Leonel.- 129779-1

I 146

CED. IDENTIDAD	CRED. CIVICA	PASAPORTE	CED. ID. DEL INT.
852.346-2			

OCUPACION	ORGANIZACION

DOMICILIO
Reyes 1375

ANTECEDENTES

22/3/984:-Por P.de N.de la DII 78/84 del 18/3/84 se informa que integra la Comisión Provisoria del personal de AGADU, electa de acuerdo con la ley 15.137,-apm.-

51733

APELLIDOS Y NOMBRES
VIDAL PRADO: Arturo Ignacio.- 222973-1

CEDULA ID.	CREDENCIAL CIVICA	PASAPORTE	CED.ID.DEL INT
1.272.536-7			

OCUPACION	ORGANIZACION

DOMICILIO
Vilardebó 1597

=146

ANTECEDENTES

22/3/984: Por P.de M.de la DII 78/84 del 18/3/84 se informa que integra la Comisión Provisoria del personal de AGADU, electa de acuerdo con la ley 15.137.-apm.-

E

146

APELLIDOS Y NOMBRES
ETCHEVERRY RIOS: Luis Fernando.- 073337-1

CED. IDENTIDAD	CRED.CIVICA	PASAPORTE	CED. ID. DEL INT.
851.772			

OCUPACION	ORGANIZACION

DOMICILIO
Santa Lucía 5333

C

ANTECEDENTES

22/3/984: Por P.de M.de la DII 78/84 del 18/3/84 se informa que integra la Comisión Provisoria del personal de AGADU, electa de acuerdo con la ley 15.137.-apm.-

51734

PI 146.

APELLIDOS Y NOMBRES
ALFARO:- Nelson Hugo.-

CEDULA DE IDENTIDAD	CREDENCIAL CIVICA	PASAPORTE	CED. DE IDENT. DEL EXTERIOR
976.974	SERIE NRO.		

OCUPACION: empleado
ORGANIZACION:
DOMICILIO:

OTROS DATOS:

ANTECEDENTES
29/2/984:- Por P.de N. de la DLI 59/84 del 28/2/84 se informa que integra la Comisión del personal de confitería "LION D'OR", electa de acuerdo con la ley 15.137.-apm.-

ESTA INFORMACION ES DE CARACTER RESERVADO Y NO PUEDE SER DIVULGADA SIN AUTORIZACION DE LA AUTORIDAD COMPETENTE

PI 146

APELLIDOS Y NOMBRES
CASTRO RUIZ:- Juan Fidel.- 044004-1

CEDULA DE IDENTIDAD	CREDENCIAL CIVICA	PASAPORTE	CED. DE IDENT. DEL EXTERIOR
1.586.436-0	SERIE NRO.		

OCUPACION: empleado
ORGANIZACION:
DOMICILIO: Ingeniero Cardoso 3319

OTROS DATOS:

ANTECEDENTES
29/2/984:- Por P.de N. de la DLI 59/84 del 29/2/84 se informa que integra la Comisión Provisoria del personal de confitería "LION D'OR", electa de acuerdo con la ley 15.137.-apm.-

51735

APELLIDOS Y NOMBRES
SALVO INZERILLI:- Carmelo Salvador.- 198063-1

CEDULA DE IDENTIDAD	CREDENCIAL CIVICA	PASAPORTE	CERT. DE IDENT. DEL INTERIOR
558.984	SERIE NRO.		

OCUPACION: empleado

ORGANIZACION:

DOMICILIO: Chuy 3380/1

OTROS DATOS:

PI 146

✓

ANOTACIONES

29/2/984:- Por P.de M. de la DII 59/84 del 26/2/84 se informa que integra la Comisión Provisoria del personal de la Confitería "LION D'OR", electa de acuerdo con la ley 15.137.-apm.-

9

APELLIDOS Y NOMBRES
DE LOS SANTOS PERERA:- Hugo.- 061641

PI 146

CEDULA DE IDENTIDAD	CREDENCIAL CIVICA	PASAPORTE	CERT. DE IDENT. DEL INTERIOR
885.735	SERIE NRO.		

OCUPACION: empleado

ORGANIZACION:

DOMICILIO: Uruguayana 3438

c

OTROS DATOS:

✓

ANOTACIONES

29/2/984:- Por P.de M. de la DII 59/84 del 26/2/84 se informa que integra la Comisión Provisoria del personal de la confitería "LION D'OR", electa de acuerdo con la ley 15.137.-apm.-

51736

76

APELLIDOS Y NOMBRES
ALONDRA ESTROZI:- Gloria.-

CEDULA DE IDENTIDAD	CREDENCIAL CIVICA	PASAPORTE	CED. DE IDENT. DEL INTERIOR
1.051.797	SERIE NRO.		

PI 146

OCUPACION: empleada

ORGANIZACION:

DOMICILIO: Calle 125 No.2155/301

OTROS DATOS:

ANTECEDENTES

29/2/984:- Por P.de N. de la DII 59/84 del 28/2/84 se informa que integra la Comisión Provisoria del personal de confitería "LION D'OR", electa de acuerdo con la ley 15.137.-apm.-

DIAZ : Carlos Julio.-

Céd. Ident. 064399

PI 146

Pasaporte

C. Cívica

C. Id. Interior

Ocupación Camionero.-

Organización Partido Comunista.-.

Domicilio Fonseca Nro 4568 entre Picciolá y Corrales Mdeo/964.-

Datos Personales Uruguayo, de 22 años de edad, en 1964.-

51737

ESTA INFORMACION ... RESERVADA ... DE LA AUTORIDAD ... PUEDE DARSE VISTA ...

DIRECCION DE INFORMACION E INTELIGENCIA
DPTO 3

INICIADA EL DIA 12/8/975.-

OBSERVACIONES

Afiliado Nro. 22.379, al Partido Comunista, desde el 19/12/964, según material incautado a raíz de la detención de Rodney Tibaldo Arismendi, el 8/V/974, Ver Cpta 7073 de la sec. asunto?:-.cri.-

MICROFILM - AGOSTO 1977

1/II/978:- D-1/704/jea.-6/XII/979:-Anotaciones IDEM a la anterior,(militó en la Agrupación"Ituzaingó,Secc.11a según material incautado por OCOA en Feb/976,"Operación Morgan".-Ver Asunto 2-1-1-81,Letra"D"tomo 2,hoja 371.-cv.-

ABRIL 1983 - REVISADO - R 16

PI 146

PI 146

Clasificación 12026

Prontuario C Cv

Gremio a que pertenece

Organización Frente Ampli.- P.C.U.-

Domicilio

Datos personales

51738

77

OBSERVACIONES

XII/972: Candidato a la Cámara de Senadores, por el P.D.C. (808),en las elecciones del año 1971.-api.-

PI 146

MICROFILM- AGOSTO 1977

8/11/80: Referente a la anotación de la fecha 12/971, VER ASUNTO N°9-2-1-161-lacf.- 28/9/982: J=4/Rad:1355/82.mfp.- 30/6/83/Memo2463/83/ Leg.austral./MLE/slv.-

ABRIL 1983- REVISADO R 30

ADVERTENCIA
ESTA INFORMACION ... DE LA ... RESERVA

APELLIDOS: ROCHA CRUZ:
NOMBRES: Angel.-

185972

PI 146

Hijo de:
Nacido el
Lugar
Estatura Col.Ojos
Raza Marcas y Peculiaridades

Profesión Marinero - Lugar de Trabajo:Pesquero "Cecilia"

Domicilio

Documento

Pasaporte Cpta.Asunto

Datos familiares

51739

[illegible] OBSERVACIONES

"El Popular" del 18/XII/972, Pág. 8:- informa [illegible] causante resultó herido de bala por el Ing. Armando Regusci en momentos que se encontraba en una [illegible] gremial a bordo del pesquero "Cecilia".-om.-

MICROFILM - AGOSTO 1977

[illegible]/972.- [illegible]/[illegible]/[illegible]/[illegible].- 7/9/978/E-3/M.5237/978.[illegible]

ABRIL 1983 - REVISADO - R 48

PI 146

ROCHA SILVA: Angel María.-(a)"JESUS".- 185973

PI 146

Pront.de Id.Crim. Reg.Fotog.

Prontuario C.Cív.IAC 21.448

Cédula de Id.del Interior

Ocupación agricultor

Organización Comunidad del Norte(Salto)

U.T.A.A.(Union Trabajadores Azucareros de Artigas).-M.L.N.("Tupamaros").-

Domicilio; Comunidad del Norte (Termas del Daymán)SALTO (1972).-

Datos personales: Oriental, casado;

PI 146

Fecha de Iniciada 1 de febrero de 1971.-

OBSERVACIONES

En la fecha se establece que el causante en la semana que comprende entre los días 20 y 27 de Julio de 1970, permitió realizar proyecciones revolucionarias que trajo Oreste Guillermo SILVA a la ciudad de Salto.-Donde se llevaron a cabo en el Club Bancario y en la Cooperativa del Norte, lindera del Daymán y foco revolucionario de la Curia norteña.- Las películas son sobre los procesos revolucionarios en América Latina, sobre la guerrilla boliviana, vida del "Che" Guevara y películas de argumento como "La hora de los hornos" y otras, provenientes preferencialmente de Cuba.-(Según Informe N°1392 del Dpto. N°2 de la Dirección de Información e Inteligencia, fechado el día 7 de setiembre de 1970.-)-jafa.-31/8/971: Según información del EMGE por Parte Especial N°131/971 de julio/971, el causante fué locutor de CW133

//..

PI 146

[illegible] HOJA No.2

[illegible] SILVA: Angel María.- NO GRABAR

OBSERVACIONES

y actualmente posee una chacra en la zona de Daymán-Salto (Ver: Oficio No.2346 del 13/8/971-Jef. de Policía de Salto) apm.- 30/7/972:-Por Comunicado No.285 del 30/6/972 de la Oficina de Prensa de las Fuerzas Conjuntas, se establece que el causante fué detenido en el curso de los operativos llevados a cabo en el departamento de Salto.-Ofició de guía de cinco sediciosos que habían perpetrado el hurto al Banco República, permitiéndoles a estos eludir el control Policial del Destacamento Daymán.-apm.-1/9/72 Por Comunicado 363 del 28/7/972 de la Oficina de Prensa de las Fuerzas Conjuntas se establece la información precedente sobre su actuación en el atraco perpetrado en perjuicio del Banco República (Sucursal Salto).-apm.- 13/10/972:- Por Comunicado No.568 del 12/10/972 de la Oficina de Prensa de las Fuerzas Conjuntas, se informa que el /

ADVERTENCIA
ESTA INFORMACION ... RESERVADA ... AUTORIZADA ... PARTE ... DE LA

PI 146

OBSERVACIONES

usante fué procesado por la Justicia Militar por Los delitos de "ATENTADO CONTRA LA CONSTITUCION EN EL GRADO DE CONSPIRACION" y "COAUTORIA DE HURTO".-apm.- 13/11/972: Por Informe del S.I.D.(Depto.I)s/n y s/f se informa que se halla detenido en él Batallón de Infantería No.7 de la Región Militar No.3.-apm.- 23/II/76.-Ref.Com.de Prensa No.58 del 23/X/72 ver Asunto No.1-1-3-4.-lbm.- 4/VIII/976:-A la fecha de 25/VII/975,se encuentra detenido en el Est.Militar de Reclusión No.1-Libertad-Depto.de San José.-(Of.323/975 de 18/VIII/975 del E.M.R.No.1).-Cpta.de ASUNTO 5001/64-No.5-lae.- MICROFILM - AGOSTO 1977

5/IX/77.-Por Oficio No.6185/977 del 31 de agosto de 1977 del EMR No.1.-se informa que salió en régimen de libertad vigilada debiéndose presentar en Reg.Cab.No.9.-ver Cpta de Asuntos No.1-1-12-168.-lbm.- 10/11/977:Ampliando la

PI 146

ROCHA SILVA:Angel María.- Hoja No.1.-

OBSERVACIONES

anotación anterior, fue liberado el 4/8/977.- ASUNTO 2-1-12-134.-dacm.- 9/8/978.- E-2/4656/78/cch.-7/9/978/I-3/5237/978.ea.- 24/9/1981.- Mismas anoteciones que las del 13/10/1973 para el asunto 1-1-3-145.eb.

ADMIN 1983 - REVISADO - R 46

51742

PI 146

APELLIDOS Y NOMBRES
LIZARRALDE FRANCO : María Cecilia.- 123202-1

CEDULA DE IDENTIDAD	CREDENCIAL CIVICA	PASAPORTE	CED. DE IDENT. DEL EXTERIOR
1.151.752.-	SERIE NRO.		

OCUPACION	ORGANIZACION
Profesora de la Alianza Cultural Uruguay-EE.UU.-	"ASOCIACION DE PROFESORES DE LA ALIANZA CULTURAL URUGUAY- ESTADOS UNIDOS DE AMERICA"

DOMICILIO Calle Bolivia y Bogotá -Shangrilá-(Depto.de Canelones) en X/983.-

OTROS DATOS

19/X/983: El día 15 de Octubre de 1983 fue electa integrante de la Comisión Provisoria de la Asociación de / Profesores de la Alianza Cultural Uruguay-Estados Unidos de América.- La Asamblea se llevó a cabo en el local de dicha Institución -calle Paraguay Nº 1217-, contando con una asistencia aproximada a las 24 personas. P.de Nov. Nº 289/983 de la D.I.I. del 16/X/983.-EMC/ni

ESTA INFORMACION ES CONFIDENCIAL
RESERVADA A LA AUTORIDAD DE LA
PARA SER VISTA POR PERSONAS NO PUEDE

PI 1460

APELLIDOS Y NOMBRES
MAGALLANES FERNANDEZ : Jorge Francisco.- 129600-1

CEDULA DE IDENTIDAD	CREDENCIAL CIVICA	PASAPORTE	CED. DE IDENT. DEL EXTERIOR
1.436.881.-	SERIE NRO.		

OCUPACION	ORGANIZACION
Profesor de la Alianza Cultural Uruguay - Estados Unidos	"ASOCIACION DE PROFESORES DE LA ALIANZA CULTURAL URUGUAY- ESTADOS UNIDOS DE AMERICA".-

DOMICILIO Calle Rossell y Rius Nº 1533 apto.14 -Montevideo- (en X/983).-

OTROS DATOS

Oriental, nacido en Montevideo el día 9 de Noviembre de 1957; hijo de Jorge y María Elsa.-(1)

(1) Extraído del ASUNTO Nº 9-1-4-1.-EMC/ni.-

19/X/983: El día 15 de Octubre de 1983 fue electo integrante de la Comisión Provisoria de la Asociación de -/ Profesores de la Alianza Cultural Uruguay-Estados Unidos de América.- La Asamblea se llevó a cabo en el local de dicha Institución -calle Paraguay Nº 1217-, contando con una asistencia aproximada a las 24 personas.- P.de Nov. Nº 289/983 de la D.I.I. del 16/X/983.-EMC/ni.-

PI 146

ANTECEDENTES

//.. 27/III/984: En la fecha junto a Sonia Silvana MARTINEZ TUBIO, Juan Carlos CASPRO PLACERES y Sergio Eduardo LEIZAGOYEN ODRIOZOLA firmó ante la Jefatura de Policía de Montevideo una solicitud de autorización para la creación de un partido denominado "PARTIDO SOCIAL DEMOCRATA", que se constituiría el día 1ro.de abril próximo realizando su acto inicial en el Cine ABC de ésta Capita.- ASUNTO Nº 9-1-4-1.-EMC/ni.-

PI 146

APELLIDOS Y NOMBRES
CASCO TARNSELLI : Ana María.- 042353-1

CEDULA DE IDENTIDAD	CREDENCIAL CIVICA	PASAPORTE	CERT. DE RESID. DEL EXTERIOR
943.390.-1	SERIE NRO.		

OCUPACION	ORGANIZACION
Profesora de la Alianza Cultural Uruguay-EE.UU..-	"ASOCIACION DE PROFESORES DE LA ALIANZA CULTURAL URUGUAY- ESTADOS UNIDOS DE AMERICA".-

DOMICILIO Calle Marquez Castro y Arenales -Solymar-(Depto. de Canelone) en X/983.-

OTROS DATOS

ANTECEDENTES

19/X/983: El día 15 de Octubre de 1983 fue electa integrante de la Comisión Provisoria de la Asociación de -/ Profesores de la Alianza Cultural Uruguay-Estados Uni-/ dos de América.- La Asamblea se llevó a cabo en el lo-/ cal de dicha Institución -calle Paraguay Nº 1217-, contando con una asistencia aproximada a las 24 personas.- P.de Nov. Nº 289/983 de la D.I.I. del 16/X/983.-EMC/ni.

80

DPTO 3 — POLICIA DE MONTEVIDEO — DIRECCION DE INFORMACION

ADVERTENCIA: ESTA INFORMACIÓN ... RESERVADA ... DE LA AUTORIDAD ... NO PUEDE DARSE VISTA A LA PARTE INTERESADA.

APELLIDOS Y NOMBRES

MARTINEZ TUBINO : Sonia Silvana.- 136189-1

PI146

CEDULA DE IDENTIDAD	CREDENCIAL CIVICA SERIE NRO.	PASAPORTE	CED. DE IDENT. DEL INTERIOR
1.3000.502-1			

OCUPACION	ORGANIZACION
Profesora de la Alianza Cultural Uruguay - EE.UU.-	"ASOCIACION DE PROFESORES / DE LA ALIANZA CULTURAL URUGUAY-ESTADOS UNIDOS DE AMERICA"

DOMICILIO Calle Francisco Solano Lopez Nº 1812 A apto.3-Montevideo-(en X/983)

OTROS DATOS

Oriental, nacida en Montevideo el día 6 de julio de 1956; hija de Jorge Manuel y María Norma.-(2)

(2) Extraído del ASUNTO Nº 9-1-4-1-.-EMC/ni.-

ANTECEDENTES

19/X/983: Concurrió el día 15 de Octubre de 1983 al local de la Alianza Cultural Uruguay - EE.UU. -calle Paraguay Nº 1217-, donde se llevó a cabo la Asamblea Constitutiva de la Asociación de Profesores de la Alianza Cultural Uruguay-EE.UU..-Presidió la Mesa dando lectura al Estatuto, el que fue aprobado por unanimidad de la asistencia.- Posteriormente fue electa integrante de la Comisión Provisoria formada.-P.de Nov. ... 39/983 de la D.I.I. del 16/X/983.-EMC/ni.-

PI 146

ANTECEDENTES

//.. 27/III/984: En la fecha junto a Jorge Francisco M. GALLARES FERNANDEZ, Juan Carlos CASTRO PLACERES, y Sergio Egardo LEIZAGOYEN ODRIOZOLA, firmó ante la Jefatura de Policía de Montevideo una solicitud de autorización para la creación de un partido político denominado "PARTIDO SOCIAL DEMOCRATA", que se constituiría el día 1ro. de abril próximo, realizando su acto inicial en el Cine ABC de ésta Capital.-ASUNTO Nº 9-1-4-1.-EMC/ni.-

9-4-984:-Según Mem.Pas. Nº267 del D-2 de la DII del 1-4-84 sobre la réunión constitutiva del P.S.D., llevada a cabo en el día de la fecha en el cine ABC(Constituyente 1707), el titular actuó como orador en dicho acto.-

Asunto 9-1-4-4-ges.-

PI 146

APELLIDOS Y NOMBRES: ABADIE MORIALDO : Irma Teresa.- 000132-1

CEDULA DE IDENTIDAD	CREDENCIAL CIVICA	PASAPORTE	CERT. DE RESID. DEL INTERIOR
1.144.816.-	SERIE NRO.		

OCUPACION: Profesora de la Alianza Cultural Uruguay-EE.UU.-

ORGANIZACION: "ASOCIACION DE PROFESORES DE LA ALIANZA CULTURAL URUGUAY- ESTADOS UNIDOS DE AMERICA".-

DOMICILIO: Calle Antonio Costa Nº 3472 -Montevideo-(en X/83)

OTROS DATOS

ANTECEDENTES

19/X/983: El día 15 de Octubre de 1983 fue electa integrante de la Comisión Provisoria de la Asociación de / Profesores de la Alianza Cultural Uruguay-Estados Unidos de América.- La Asamblea se llevó a cabo en el local de dicha Institución -calle Paraguay Nº 1217-, contando con una asistencia aproximada a las 24 personas.- P.de Nov. Nº 289/983 de la D.I.I. del 16/X/983.-EMC/ni.

81

PI 146

APELLIDOS Y NOMBRES
LOUREIRO GORDILLO : Alvaro Gustavo.- 126334-1

CEDULA DE IDENTIDAD	CREDENCIAL CIVICA	PASAPORTE	CED. DE IDENT. DEL EXTERIOR
974.441.-	SERIE NRO.		

OCUPACION Profesora de la Alianza Cultural Uruguay-EE.UU.-

ORGANIZACION "ASOCIACION DE PROFESORES DE LA ALIANZA CULTURAL URUGUAY-ESTADOS UNIDOS DE AMERICA".-

DOMICILIO Calle Donizetti Nº 1376 -Montevideo-(en X/983).-

OTROS DATOS

ANTECEDENTES

19/X/983: El día 15 de Octubre de 1983 fue electo integrante de la Comisión Provisoria de la Asociación de // Profesores de la Alianza Cultural Uruguay-Estados Uni-/ dos de América.- La Asamblea se llevó a cabo en el lo-/ cal de dicha Institución -calle Paraguay Nº 1217-, contando con una asistencia aproximada a las 24 personas.- P.de Nov. nº 289/983 de la D.I.I. del 16/X/983.-EMC/ni.

PI 146

APELLIDOS Y NOMBRES
VERDE GARCIA : Ana Carmen.- 222360

CEDULA DE IDENTIDAD	CREDENCIAL CIVICA	PASAPORTE	CED. DE IDENT. DEL EXTERIOR
1.031.052.-	SERIE NRO.		

OCUPACION Profesora de la Alianza Cultural Uruguay-EE.UU.-

ORGANIZACION "ASOCIACION DE PROFESORES DE LA ALIANZA CULTURAL URUGUAY- ESTADOS UNIDOS DE AMERICA".-

DOMICILIO Bulevar Artigas Nº 4538 apto.207 -Montevideo-(en X/983).-

OTROS DATOS

ANTECEDENTES

19/X/983: El día 15 de Octubre de 1983 fue electa integrante de la Comisión Provisoria de la Asociación de Profesores de la Alianza Cultural Uruguay-Estados Unidos de América.- La Asamblea se llevó a cabo en el local de dicha Institución -calle Paraguay Nº 1217-, contando con una asistencia aproximada a las 24 personas.- P.de Nov. Nº 289/983 de la D.I.I. del 16/X/983.-EMC/ni

ABRIL 1983 - REVISADO - R 55

51747

PI 146

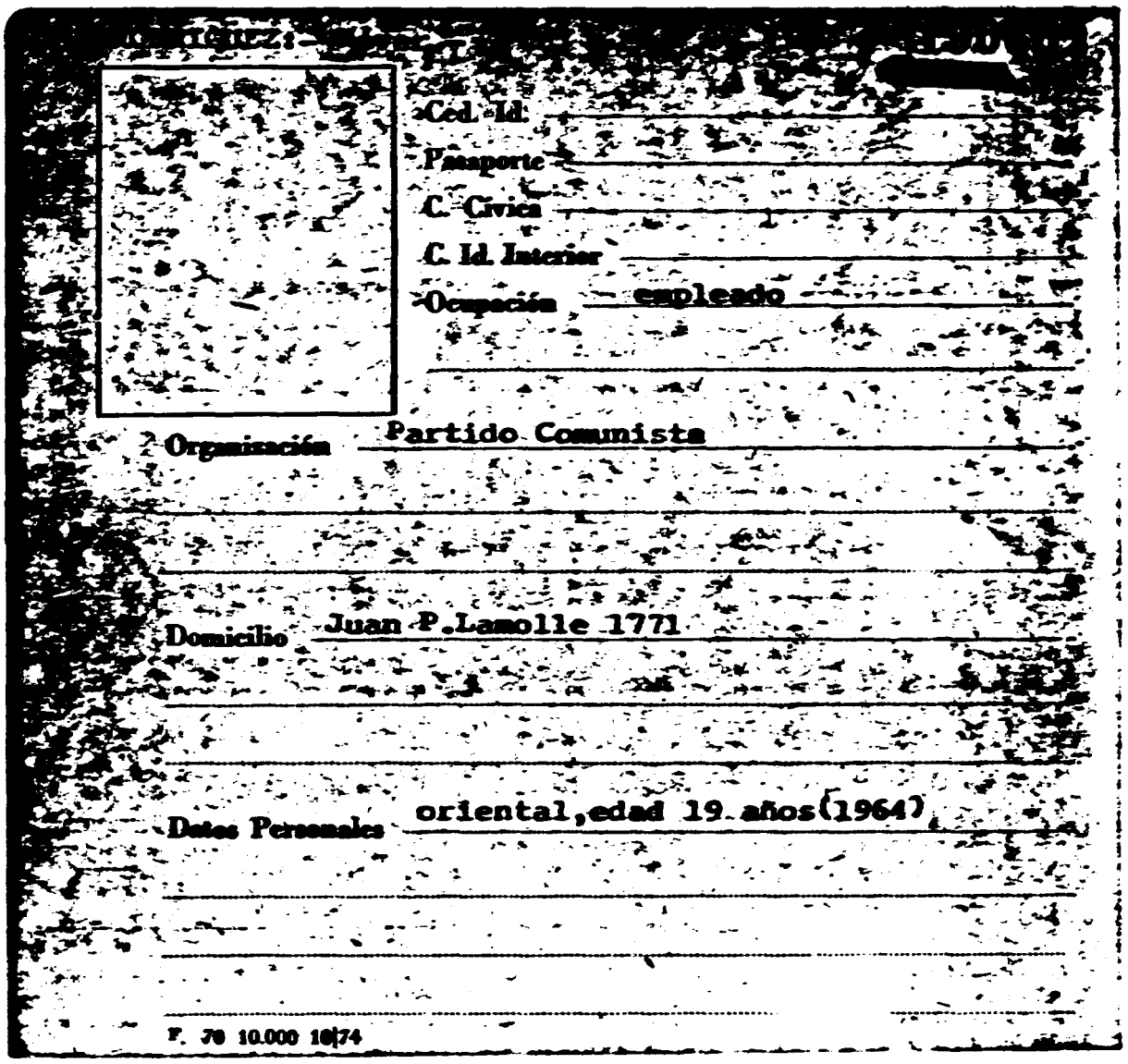

[illegible]

Ced. Id.

Pasaporte

C. Cívica

C. Id. Interior

Ocupación empleado

Organización Partido Comunista

Domicilio Juan P.Lamolle 1771

Datos Personales oriental,edad 19 años(1964)

F. 70 10.000 10|74

51748

PI 146

O B S E R V A C I O N E S

27/11/1974: Afiliado N°22.354 al Partido Comunista desde el 12/12/64, según material incautado a raíz de la detención de Rodney Tibaldo Arismendi el 8/5/1974.-Carpeta N°7073 de Asunto .-apm.- MICROFILM- AGOSTO 1977

7/4/978.-Minist. de Just./1878/78/cch.-17/X/978:M.Justicia/6066/978.-ni.-7.5.80/Florida/F.07/146/M.3.139/nom.-11/11/82, con fecha 12/12/64, Idem anotación a la de fecha 27/11/74, según material incautado por O.C.O.A.en "Operación Morgan" en Feb/76.- Ver Tomo 3,Letra"R",Pág.107.-rl.-

ABRIL 1983- RLVISADO-R 47

7.6.84:N.1/1760/84. hmg.-

APELLIDOS Y NOMBRES
BARBOZA HERRÑAN:- Wilson Camilo.- 017727-1

PI 146

CEDULA DE IDENTIDAD	CREDENCIAL CIVICA	PASAPORTE	CED. DE IDENT. DEL EXTERIOR
1.389.510	SERIE NRO.		

OCUPACION: empleado

ORGANIZACION:

DOMICILIO: Cardales 367

OTROS DATOS

ANTECEDENTES

29/2/984:- Por P.de N. de la DII 59/84 del 28/2/84 se informe que integra la Comisión Provisoria del personal de CURTIFRANCE, electa de acuerdo con la ley 15.137.-apm.-

51749

PI 146

APELLIDOS Y NOMBRES
LUZARDO GILARDONI:- Miguel Angel.- 127368-1

CEDULA DE IDENTIDAD	CREDENCIAL CIVICA	PASAPORTE	CED. DE IDENT. DEL INTERIOR
1.433.960	SERIE NRO.		

OCUPACION	ORGANIZACION
empleado	

DOMICILIO
Carlos de la Vega 4899

OTROS DATOS

ANOTACIONES
29/2/984:- Por P.de D. de la DII 59/84 del 28/2/84 se informa que integra la Comisión Provisoria del personal de CURTIEMBRE, electa de acuerdo con la Ley 15.137.-apm.-

PI 146

PI 146

APELLIDOS: LUKINSKAS MISLEY 127044
NOMBRES: Lauro Jorge-

Hijo de:
Nacido el:
Lugar:
Estatura Col.Ojos
Raza Marcas y Peculiaridades

Profesión Estudiante.- Lugar de Trabajo:Liceo Bauzá.-

Domicilio: Camino de las Granjas.Nº6154.-

Documento:C.I.Nº 1.399.184-

Pasaporte Cpta.Asunto

Datos familiares Oriental,soltero,de 18 años de edad.-

PI 146

9 de Agosto de /72.-

O B S E R V A C I O N E S

Según Memorandum N° 3.157, de la Dirección de Seguridad, fechado el 9 de julio de 1972, se informa la detención del causante, en momentos en que se realizaba una "manifestación relámpago", en la calle 18 de Julio, donde se hizo esquema de cámaras contra el pavimento y edificios del lugar, el día 30 de junio de 1972.- api.-

ABRIL 1983- REVISADO R 31

POLICIA DE MO... DIRECCION DE INFORMACIO... DPTO. 3

ADVERTENCIA
ESTA INFORMACION ES ABSOLUTAMENTE RESERVADA, ... AUTORIZ... DARSE V... NO PUEDE

PI 146

APELLIDOS Y NOMBRES
LESCANO SEVERO:- Carlos Roman.- 121979-1

CEDULA DE IDENTIDAD	CREDENCIAL CIVICA	PASAPORTE	CED. DE IDENT. DEL INTERIOR
.790.443	SERIE NRO.		

OCUPACION	ORGANIZACION
empleado	

DOMICILIO
Luis Batlle Berres 7666.-

OTROS DATOS

ANTECEDENTES

29/2/984:- Por P.de N. de la DII 59/84 del 28/2/84 se informa que integra la Comisión Provisoria del personal de CURTIFRANCE, electa de acuerdo con la ley 15.137.-apm.- 4/6/984:- Por P.de N. de la DII 144/84 del 23/5/84 se informa que con otros delegados obreros

51751

PI 146

ANTECEDENTES

entregó a la patronal de Curtifrance un memorandum conteniendo un pedido de reivindicaciones gremiales.-apm.-

PI 146

APELLIDOS Y NOMBRES
SALA ARANDA:- Héctor Hebert.- 197232-1

CEDULA DE IDENTIDAD	CREDENCIAL CIVICA	PASAPORTE	CED. DE IDENT. DEL INTERIOR
1.685.610-6	SERIE NRO.		

OCUPACION	ORGANIZACION
empleado	

DOMICILIO
Emancipación 4614

OTROS DATOS

ANTECEDENTES

29/2/984:- Por P.de M. de la DII 59/84 del 28/2/84 se informa que integra la Comisión Provisoria del personal de CURTIFRANCE, electa de acuerdo con la ley 15.137.-apm.-

51752

PI 146

APELLIDOS Y NOMBRES
TEDESCO BONEFUA:- Rodolfo.-
213688-1

CEDULA DE IDENTIDAD	CREDENCIAL CIVICA	PASAPORTE	CED. DE IDENT. DEL EXTERIOR
522.311-0	SERIE NRO.		

OCUPACION: empleado
ORGANIZACION:
DOMICILIO: Javier Barrios Amorim 1012

OTROS DATOS:

ANTECEDENTES
29/3/984:- Por P.de E. de la DII 87/84 del 27/3/84 se informa que integra la Comisión Provisoria del personal de Pablo Ferrando, electa de acuerdo con la ley 15.137.-apm.-

DIRECCION DE INFORMACIONES E INTELIGENCIA
DPTO 3
ADVERTENCIA
ESTA INFORMACION ES ABSOLUTAMENTE RESERVADA, PARA USO EXCLUSIVO DE LA AUTORIDAD A LA QUE SE HA SUMINISTRADO

PI 146

APELLIDOS Y NOMBRES
RUSSO COSTA:- José Ricardo.-
19627-1

CEDULA DE IDENTIDAD	CREDENCIAL CIVICA	PASAPORTE	CED. DE IDENT. DEL EXTERIOR
1.357.252	SERIE NRO.		

OCUPACION: empleado
ORGANIZACION:
DOMICILIO: Bvd.Artigas 3267/102

OTROS DATOS:

ANTECEDENTES
29/3/984:-Por P.de N. de la DII 87/84 del 27/3/84 se informa que integra la Comisión Provisoria del personal de Pablo Ferrando, electa de acuerdo con la ley 15.137.-apm.-

51753

PI 146

APELLIDOS Y NOMBRES			
ZAS VAZQUEZ:- Alfredo.-			223087-2
CEDULA DE IDENTIDAD: 777.298	CREDENCIAL CIVICA: SERIE / NRO.	PASAPORTE	CERT. DE NACT. DEL EXTERIOR
OCUPACION: empleado	ORGANIZACION		
DOMICILIO: Avda.Italia s/n Km.18.300-SHANGRILA			

OTROS DATOS

ANTECEDENTES

29/3/984:- Por P.de N. de la DII 87/84 del 27/3/84 se informa que integra la Comisión Provisoria del personal de Pablo Ferrando, electa de acuerdo con la ley 15.137.- apm.-

51754

PI 145/84

2

FECHA..... HORA.....

POSTULANTE A ASOCIACION PROF[illegible]

[illegible] CUARDAS UNIDOS - FUNCIO-

NARIOS DE O.N.D.A. [illegible]

.....

ENTREGADO A .....

1 er. nombre.. [illegible]

2do.nombre ..... [illegible]

1 er. apellido ([illegible]

2do. apellido ([illegible]

Fecha de nacimie[illegible] DICIEMBRE día 7.....

Lugar de nacimi[illegible]

Domicilio Habi[illegible] NO. 4562 [illegible]

Localidad..... [illegible]

Documento..... [illegible]

[illegible] NO. 11.265 [illegible]

Estado Civil..... [illegible]

Nombre del cónyu[illegible]

Nombre del padre..... "FALLECIDO"

Nombre de la [illegible]

Ocupación [illegible]

.....

.....

.....

Tres últimos domicilios [illegible] MILLAN 2642 DESDE EL AÑO 1960.

.....

.....

.....

Antigüedad en la [illegible] 1952.....

FIRMA.....

51755(A)

TRANSCRIPCION PARCIAL FS.51755

FECHA.....HORA.....

POSTULANTE A ASOCIACION PROFESIONAL..SOCIEDAD.DE.CONDUCTORES.Y...

GUARDAS-UNIDOS-.FUNCIONARIOS.DE.O.N.D.A..S.A.-.....

ENTREGADO A .....

1er.nombre .UMBERTO.....L.....

2do.nombre .RUBI.....

1er.apellido(Paterno).MANNISE.....,.....Ñ....

2do.apellido(Materno) BIANCO.....

Fecha de nacimiento.....año.1931..mes.Diciembre.día.7....

Lugar de nacimiento.....CIUDAD.DE.PAYSANDU.....

Domicilio Habitual calle..14.y.RANCAGUA.....Nº4561.E.....

Pueblo.....

Documento.....CI Nº1.272.881 Dpto. .....Montevideo.....

C.C..Serie KAA.....Nº11.265."PAYSANDU".....

Estado Civil.CASADO.....

Nombre del cónyuge .CARMEN..AIDA..OTORMIN.....

Nombre de la madre.LUISA.BLANCO.DE.MANNISE.....

Nombre del padre UMBERTO.MANNISE.COSTA."FALLECIDO".....

Ocupación en los últimos 10 años..CONDUCTOR.O.N.D.A..S.A.....

.....

.....

.....

Tres últimos domicilios y fechas.MILLAN.2642.DESDE.EL.AÑO.1960...

.....

.....

.....

Antiguedad en la Empresa.2.DE.ENERO.DE.1952.....

FIRMA

(LUCE FIRMA)

51755 (B)

SID / DII § S/D PI 145/84

RESERVADO

FECHA.......................HORA.......................

POSTULANTE A ASOCIACION PROFESIONAL- XXXXXXXXXXXXXXXXXXXXXXXXX

XXXXXXXXXXXXX SOCIEDAD DE CONDUCTORES Y GUARDAS UNIDOS - FUNCIONARIOS DE O.N.D.A. S.A..-

ENTREGADO A

1 er. nombre ... HECTOR

2do. nombre ... JULIO

1 er. apellido (paterno) ... VIGLINO

2do. apellido (materno) ... COPOLA

Fecha de nacimiento ... año 1936 ... mes XI ... día 18

Lugar de nacimiento ... MONTEVIDEO

Domicilio Habitual ... calle JOAQUIN REQUENA ... Nº 1074/8

Localidad ... Ciudad MONTEVIDEO

Pueblo ...

Documento ... C.I. Nº 784.587-3 ... Dept. MONTEVIDEO

C.C. ... Serie BLB ... Nº 15.289

Estado Civil ...

Nombre del cónyuge ... CELSA RODRIGUEZ

Nombre del padre ... JUAN ANTONIO VIGLINO

Nombre de la madre ... MARIA ANTONIA COPOLA

Ocupación en los últimos 10 años 1978-1979 RBLA. RCA. DE CHILE 4485/4

1980-1981 SIMON BOLIVAR 1155

1982-1984 JOAQUIN REQUENA 1074 ap. 8

(CORRESPONDE TRES ULTIMOS DOMICILIOS)

Tres últimos domicilios y fechas ... O.N.D.A. S.A. (CORRESPONDE OCUPACION EN LOS ULTIMOS 10 AÑOS)

Antigüedad en la Empresa ... INGRESO AÑO 1959

FIRMA ...

51756

PI 145/84

R[illegible]DO

SID= C/D
DII= S/D

FECHA.....HORA.....

POSTULANTE A ASOCIACION PROFESIONAL [redacted]

[redacted] SOCIEDAD DE CONDUCTORES Y GUARDAS UNIDOS/FUNCIONARIOS DE O.N.D.A. S.A.

ENTREGADO A .....

1 er. nombre. JORGE

2do. nombre .....

1 er. apellido (paterno).....

2do. apellido (materno) QUINTAS

Fecha de nacimiento.....año 1938 mes Enero día 29

Lugar de nacimiento MONTEVIDEO

Domicilio Habitual calle RODRIGUEZ LARRETA Nº 3055 ap.12

Localidad.....Ciudad Montevideo

Pueblo.....

Documento....C.I. Nº 982.210-6 Depto. Montevideo

C.C.....Serie BXB Nº 4198

Estado Civil CASADO

Nombre del cónyuge MATILDE MARTINEZ ALVAREZ

Nombre del padre.....

Nombre de la madre MAXIMINA QUINTAS TRONCOSO

Ocupación en los últimos 10 años 1974: CHOFER EN C.U.T.C.S.A

A PARTIR DE 1975: CONDUCTOR O.N.D.A. S.A.

.....

.....

Tres últimos domicilios y fechas DESDE 1948 HASTA 1968: LUIS BATLLE BERRES 8459; DESDE 1968 hasta 1983 RODRIGUEZ LARRETA 3055 ap.8 y DESDE 1983 hasta la actualidad RODRIGUEZ LARRETA No. 3055 ap.12

.....

Antigüedad en la Empresa INGRESO: 15/1/1975

FIRMA.....

51757

SID DII } S/2 PI 145/84

RESERVADO

FECHA.....HORA.....

POSTULANTE A ASOCIACION PROFESIONAL~~CONFEDERACION NACIONAL DE SEGURO DE ENFERMEDAD~~ SOCIEDAD DECONDUCTORES Y GUARDAS UNIDOS FUNCIONARIOS DE O.N.D.A. S.A

ENTREGADO A .....

1 er. nombre...JUAN.....

2do.nombre .....CARLOS.....

1 er. apellido (paterno)..CARBONELL.....

2do. apellido (materno)...OBLETO.....

Fecha de nacimiento.....año..~~1956~~...mes...6.....día...24.....

Lugar de nacimiento..MONTEVIDEO.....

Domicilio Habitual.....calle..VILLA MANUELA.....Nº CALLE VECINAL S/

Localidad...BARROS BLANCOS.....Ciudad.....

Pueblo..JUAN ANTONIO ARTIGAS.

Documento....C.I. Nº 1.392.105.....Depto...MONTEVIDEO.....

C.C.....Serie...BDC.....Nº..2824.....

Estado Civil..CASADO.....

Nombre del cónyuge...CRISTINA TECHERA PEREZ.....

Nombre del padre..WASHINGTON CARBONEL.....

Nombre de la madre.MARIA PALETO.....

Ocupación en los últimos 10 años 1975-1976..FARMACAR S.A.....

....1979.C.O.P.S.A..1979.NORDEX S.A...1980-ONDA S.A.....

.....

.....

Tres últimos domicilios y fechas.....EL VIGENTE SIEMPRE.....

.....

.....

.....

Antigüedad en la Empresa...4 AÑOS..INGRESO 29-05-80.....

FIRMA.....

51758

SID = s/a PI 145/84
DII = s/a

RESERVADO

FECHA. . . . . .HORA. . . . .

POSTULANTE A ASOCIACION PROFESIONAL XXXXXXXXXXXXXXXXXXXXXXXXXXXXXX
XXX .SOCIEDAD DE CONDUCTORES Y GUARDAS UNIDOS - FUNCIONARIOS DE O.N.D.A. S.A..-

1 er. nombre MIGUEL . . . .

2 do. nombre ANGEL . . . .

1 er. apellido (paterno). . TOLEDO . . . .

2 do. apellido (materno). GAULLI . . . .

Nombre del padre . MIGUEL TOLEDO. . . . .

Nombre de la madre MARIA LUISA GAULLI . . . .

Fecha de nacimiento . . . . año . 1942. .mes. 08. .día. 18

lugar de nacimiento . . montevideo . . . .

Domicilio Habitual . . . . .calle. AMADO NERVO . .Nº 3682/2

Localidad. . . . . .Ciudad. MONTEVIDEO . .

pueblo . . . .

Documento CI.Nº . . 939.163 . . . . Depto. MONTEVIDEO . .

C.C. . . . . . . .Serie. . B.E.B . . . Nº . 675 . . . .

Estado civil . CASADO . . . .

Nombre del cónyuge . MARIA DEL ROSARIO VIERA . . . .

Ocupación en los últimos 10 años O.N.D.A..S.A. . . . .

. . . .

Tres últimos domicilios y fechas. 1942.-.1970.AMADO NERVO .3682/2
1970 - 1977 CORMEILLE 4230

. . . . 1977 - 1984 AMADO NERVO 3682/2 . . . .

Antigüedad en la Empresa . . . INGRESO 09-01-1965. . . . . .

FIRMA . . [signature]

51759

SID & S/D
DII

PI 145/84

RESERVADO

FECHA.....HORA.....

POSTULANTE A ASOCIACION PROFESIONAL ~~COMISION PARITARIA SEGURO DE ENFERMEDAD~~ SOCIEDAD DE CONDUCTORES Y GUARDAS UNIDOS FUNCIONARIOS DE O.N.D.A. S.A.

ENTREGADO A .....

1 er. nombre JORGE

2do. nombre EDUARDO

1 er. apellido (paterno) SILVEIRA

2do. apellido (materno) DENIS

Fecha de nacimiento.....año 1956 mes 11 día 23

Lugar de nacimiento MONTEVIDEO

Domicilio Habitual calle CARLOS ANAYA Nº 2859 BIS

Localidad.....Ciudad MONTEVIDEO

Pueblo.....

Documento C.I. Nº 1.448.478-7 Depto. MONTEVIDEO

C.C. Serie A U A Nº 15.381

Estado Civil DIVORCIADO

Nombre del cónyuge.....

Nombre del padre RAMON SILVEIRA

Nombre de la madre GLADYS ~~SILVEIRA~~ Digo GLADYS DENIS

Ocupación en los últimos 10 años O.N.D.A. S.A.

Tres últimos domicilios y fechas 1956 - 1976 CARLOS ANAYA 2859 BIS

1976 - 1977 CARLOS Ma. RAMIREZ 1077 AP. 4

1977 - 1984 CARLOS ANAYA 2859 BIS

Antigüedad en la Empresa INGRESO 04-08-75

FIRMA.....

51760

SIDA S/A DIF

PI 145/84

RESERVADO

FECHA. . . . . HORA. . . . . .

POSTULANTE A ASOCIACION PROFESIONAL O SEGURO CONVENCIONAL DE ENFERME-
DAD SOCIEDAD DE CONDUCTORES Y GUARDAS UNIDOS FUNCIONARIOS DE O.N.D.A. S

. . . . . .

1 er. nombre . CARLOS . . . . . .

2 do. nombre . OMAR . . . . . .

1 er. apellido (paterno). CARROSO . . . . . .

2 do. apellido (materno). LOCIOCO . . . . . .

Nombre del padre . ORLANDO CARROSO . . . . . .

Nombre de la madre . CARMEN LOCIOCO . . . . . .

Fecha de nacimiento . . . . . año . 1942 . . FEBRERO . 06

lugar de nacimiento . MONTEVIDEO . . . . . .

Domicilio Habitual . . . . . .calle. TABOLIA . . . . S/N

Localidad. . . . CANELONES . . . . . .Ciudad. SALINAS . .

pueblo . . . . . .

Documento CI.Nº . 876.593-1 . . . . . Depto. MONTEVIDEO

C.C. . . . . .Serie. . BVB . . . . . Nº . 17.193 . . . . .

Estado civil . CASADO . . . . . .

Nombre del cónyuge . MARTHA SALAS . . . . . .

Ocupación en los últimos 10 años . 1976.1981 MARINA MERCANTE

. . . . . DESDE 09/08/982 O N D A S.A. . . . .

. . . . . .

. . . . . .

Tres últimos domicilios y fechas. JULIAN ALVAREZ 88 . . .

. . . . . .

. . . . . .

. . . . . .

Antigüedad en la Empresa . . . INGRESO 09-08-982 . . .

FIRMA . . . . . .

51751

SID-S/A
DU-S/A

PI 145/84

RESERVADO

FECHA.....HORA.....

POSTULANTE A ASOCIACION PROFESIONAL- ~~[illegible]~~

~~[illegible]~~ SOCIEDAD DE CONDUCTORES Y GUARDAS UNIDOS FUNCIONARIOS DE O.N.D.A S.A.

ENTREGADO A.....

1 er. nombre VARIOS MIGUEL

2do. nombre ANGEL

1 er. apellido (paterno) RODRIGUEZ

2do. apellido (materno) TOSCANINI

Fecha de nacimiento.....año 1948 mes Marzo día 22

Lugar de nacimiento MONTEVIDEO

Domicilio Habitual.....calle ANZANI Nº 1664 bis ap. 101

Localidad.....Ciudad Montevideo

Pueblo.....

Documento....C.I. Nº 1.337.652-9 Depto. Montevideo

C.C.....Serie ADA Nº 4800

Estado Civil CASADO

Nombre del cónyuge IRMA INES PONS CASANOVA

Nombre del padre ANGEL HUMBERTO RODRIGUEZ PEREZ

Nombre de la madre FRANCESCA TOSCANINI

Ocupación en los últimos 10 años GUARDA DE O.N.D.A S.A

Tres últimos domicilios y fechas RECONQUISTA 347: de 1964 a 1966 ESPINOSA 1367: de 1966 a 1970 y ANAZANI 1664 ap. 101 desde 1970 hasta la actualidad.

Antigüedad en la Empresa INGRESO: 24/7/64

FIRMA [signature]

51762

SID 95/a
DII 95/a

PI 145/84

RELEVAMIENTO

FECHA.....HORA.....

POSTULANTE A ASOCIACION PROFESIONAL- ~~COMISION PARITARIA~~-SEGURO DE ENFERMEDAD- SOCIEDAD DE CONDUCTORES Y GUARDAS UNIDOS FUNCIONARIOS DE O.N.D.A. S.A.

ENTREGADO A .....

1 er. nombre..... CARLOS

2do.nombre ..... ENRIQUE

1 er. apellido (paterno)..... FONTANA

2do. apellido (materno)..... PIAGGIO

Fecha de nacimiento.....año..... 1960 mes..... 8 día..... 18

Lugar de nacimiento..... MONTEVIDEO

Domicilio Habitual.....calle..... BR. ARTIGAS ..... Nº..... 4476

Localidad..... Ciudad..... MONTEVIDEO

Pueblo.....

Documento....C.I. Nº..... 1.748.160-1 Dept..... MONTEVIDEO

C.C.....Serie..... BPB ..... Nº..... 13393

Estado Civil..... SOLTERO

Nombre del cónyuge.....

Nombre del padre..... MILTON FONTANA

Nombre de la madre..... NELLY PIAGGIO(..)

Ocupación en los últimos 10 años ..... 1976 hasta el presente O.N.D.A S.A

.....

.....

.....

Tres últimos domicilios y fechas..... 1960 a 1970 CNO. SANGUINETTI S/N

1970 a 1971 en Br. ARTIGAS 4484 ap. 6 y desde 1971 hasta el presente

en Br. ARTIGAS 4476 ap. 8

.....

.....

.....

Antigüedad en la Empresa..... INGRESO: 1976

FIRMA .....

51763

SID 3S/D DJJ

PI 145/84

...ADO

SOCIEDAD DE CONDUCTORES Y GUARDAS UNIDOS FUNCIONARIOS DE O.N.D.A. S.A.

OMAR

DIAZ

FARIAS

año 1960 12 8

MONTEVIDEO

VALIENTE 4761

1.751.247-6 Montevideo

BCA 705 177

SOLTERO

UVERFIL OMAR DIAZ

BLANCA IRIS FARIAS DE DIAZ

... años De 1974 a 1978 Estudios;de 1979 a la actualidad trabajo en O.N.D.A S.A (Mecánico)

SIEMPRE EN VALIENTE 4761

30/3/79

FIRMA ...

51764

SID: [illegible] PI 145/84
DII: S/D

RESERVADO

FECHA.....HORA.....

POSTULANTE A ASOCIACION PROFESIONAL- XXXXXXXXXXXXXXXXXXXXXXXXXXXX

XXXXXXXXXXXXXX SOCIEDAD DE CONDUCTORES Y GUARDAS UNIDOS FUNCIONARIOS DE O.N.D.A. S.A.-

ENTREGADO A .....

1 er. nombre..... JULIO

2do. nombre ..... ALBERTO

1 er. apellido (paterno) ADINOLFI

2do. apellido (materno) CASTELLANO

Fecha de nacimiento.....año 1951 mes ENERO día 24

Lugar de nacimiento MONTEVIDEO

Domicilio Habitual.....calle ARQUIMEDES .....Nº 1187 AP. 9

Localidad.....Ciudad MONTEVIDEO

Pueblo.....

Documento....C.I. Nº 1.221.345 Depto. MONTEVIDEO

C.C.....Serie BFA Nº 5873

Estado Civil CASADO

Nombre del cónyuge GLADYS ANDREOLI

Nombre del padre ALBERTO ADINOLFI

Nombre de la madre MARIA JULIA CASTELLANO

Ocupación en los últimos 10 años 1970-1984 LINCOLN S.A.

1982-1984 ONDA S.A. (EN LOS DOS ACTUALMENTE)

Tres últimos domicilios y fechas 1966-1972 URUGUAYANA 3063

1972-1979 ABYUBA 2929

1979-1984 ARQUIMEDES 1187 AP 9

Antigüedad en la Empresa INGRESO EN 1982

FIRMA.....

51765

SIDE S/A DII PI 145/84

...DO

SOCIEDAD DE CONDUCTORES Y GUARDAS UNIDOS FUNCIONARIOS DE ONDA S.A.

ANGEL
ANTONIO

MOTTA
PRUDENTE

Fecha de Nacimiento ... año 1941 mes 9 día 16

Lugar de nacimiento ROCHA

Domicilio Habitual ... Calle 7- 2688 Camino Carrasco y F Castaño

Localidad- Montevideo

Documentos C.I Nº 995.983 ... Depto. Montevideo

C.C ... serie BBB ... Nº 28121

Estado CASADO

Nombre de la madre MARIA TERESITA CARLI

Nombre del padre CECILIO DEMETRIO MOTTA

Nombre del Cónyuge- DIOSMA PRUDENTE

Ocupación en los últimos 10 años. ONDA SA conductor

Tres últimos domicilios y fechas: Hasta 1962 en Gobernador Haedo 2797, de 1962 a 1975 Argerich 1602 ap. 1, y de 1975 a 1984 en Calle 7 2688 Camino Carrasco y Felipe Cardoso.

Antigüedad en la Empresa. INGRESO: año 1958

51766

SID DII 5/b PI 145/84

REGERVADO

[redacted] - SOCIEDAD DE CONDUCTORES Y GUARDAS UNIDOS FUNCIONARIOS DE ONDA S.A.

1er. nombre GAMIL

2do. nombre

1 er. apellido - (paterno) ARAP

2do apellido (materno) SILVEIRA

Fecha de nacimiento ..... año 1939 mes 10 día 4

lugar de nacimiento 1a Sección de Cerro Largo

Domicilio Habitual ... calle Ruta 8 km 124 y 1/2

Localidad LAVALLEJA ..... ciudad MINAS

Pueblo .....

Documento CI Nº 1.803.791 Depto ... Montevideo

C.C. ..... Serie SBA ..... Nº 21739

Estado CASADO

Nombre del Cónyuge MARGARITA LILIANS SCRIA CARROSIO

Nombre del padre JOSE ARAP

Nombre de la madre DORALINA SILVEIRA

Ocupación en los últimos 10 años CHOFER DE CAMION EMPRESA DIARIO MINAS- Ruta 8 km 124,500; DESDE 1981; EN ONDA SA; conductor

Tres últimos domicilios y Fechas SIEMPRE EN Ruta 8 km 124,500

Antigüedad en la Empresa ... INGRESO: 22/9/81

51767

SID DII 3/A PI 145/84

RESERVADO

FECHA.....HORA.....

POSTULANTE A ASOCIACION PROFESIONAL ~~COMISION PARITARIA SEGURO DE ENFERMEDAD~~ SOCIEDAD DE CONDUCTORES Y GUARDAS UNIDOS FUNCIONARIOS DE O.N.D.A. S.A..-

ENTREGADO A .....

1 er. nombre.....NELSON

2do. nombre .....PABLO

1 er. apellido (paterno).....BORNIA

2do. apellido (materno).....PROFUMO

Fecha de nacimiento.....año 1947 mes AGOSTO día 17

Lugar de nacimiento.....TACUAREMBO

Domicilio Habitual.....calle DR. ALFREDO GARCIA MORALES Nº 1387 AP. 2

Localidad.....Ciudad MONTEVIDEO

Pueblo.....

Documento....C.I. Nº 2.834.060-4...Dept. MONTEVIDEO

C.C.....Serie B A B.....Nº 15.572

Estado Civil...CASADO

Nombre del cónyuge...MARIA CELIA ALVAREZ

Nombre del padre.....DOMINGO BORNIA

Nombre de la madre...GLADIS PROFUMO

Ocupación en los últimos 10 años O.N.D.A. S.A. (AG. TACUAREMBO Y CO-O-GUARDA).

Tres últimos domicilios y fechas AV. OLIVER S/N TACUAREMBO HASTA 1976

1976 - 1978 LIMA 1388 AP. 1

1978 - 1984 GARCIA MORALES 1387 AP. 2

Antigüedad en la Empresa. INGRESO 21/04/70

FIRMA.....[signature]

51768

PI 145/84

RESERVADO SDD DSD 3 c/s

FECHA. . . . . .HORA. . . . . .

POSTULANTE A ASOCIACION PROFESIONAL O SEGURO CONVENCIONAL DE ENFERMEDAD . . SOCIEDAD DE CONDUCTORES Y GUARDAS UNIDOS. FUNCIONARIOS DE ONDA .- S.A . . . . . .

1 er. nombre ANIBAL . . . . . .

2 do. nombre ATILIO . . . . . .

1 er. apellido (paterno). FANIS . . . . . .

2 do. apellido (materno). FALERO . . . . . .

Nombre del padre . BENITO PANIS. . . . . .

Nombre de la madre FELICIA FALERO. . . . . .

Fecha de nacimiento . . . . . año 1949 . .mes. MAYO. día 09

lugar de nacimiento . Montevideo . . . . . .

Domicilio Habitual . . . . . .calle. ANTONIO SERRATOSA 3838 BIS AP.5

Localidad. . . . . .Ciudad MONTEVIDEO . . .

pueblo . . . . . .

Documento CI.Nº . . 1.256.957 . . . . . Depto. MONTEVIDEO. . .

C.C. . . . . .Serie. BOB. . . . Nº . 18.219 . . . . . .

Estado civil . . casado. . . . . .

Nombre del cónyuge . . MARTA DA SILVA. . . . . .

Ocupación en los últimos 10 años . CIA. DE ENVASES S.A. Hasta 12/11/1.

. . . O.N.D.A. S.A. desde 12/11/79 . . . . . .

. . . . . .

. . . . . .

Tres últimos domicilios y fechas. SERRATOSA 3838 AP.1 . 7 AP.5. . . . .

. . . . . .

. . . . . .

. . . . . .

Antigüedad en la Empresa . . INGRESO. 12/11/79 . . . . . .

FIRMA . . . . . .

51769

PI 145/84

SED 35/a
DI

SOCIEDAD DE CONDUCTORES Y GUARDAS UNIDOS _ FUNCIONARIOS DE D.N.D.A S.A.

1er nombre PEDRO
2do- nombre MARIA
1er apellido (paterno) ACUÑA
2do apellido (materno) PEREZ
Fecha de nacimiento ... año 1937 mes JUNIO día 29
Lugar de nacimiento RIO NEGRO
Domicilio Habitual calle ACEVEDO DIAZ N° 1944
Localidad ciudad Montevideo

Pedolo.

Documentos C.I.N° 1.176.435 Depto Montevideo
C.C. Serie BDA N° 32983
Estado Civil- Casado
Nombre del Cónyuge. MARIA LUISA ARIAS TOLEDO
Nombre del padre ANTONIO ACUÑA
Nombre de la madre EMA PEREZ
Ocupación en los últimos 10 años APARICIO SARAVIA 3583: de 1960 a 1962; CTA. PETEROSI 3904: de 1962 a 1968; desde 1968 : ACEVEDO DIAZ 1944 (CORRESPONDE A TRES ULTIMOS DOMICILIOS) .-OCUPACION: desde 1973 a 1979. D.N.D.A S.A. Reingreso en la misma : 1980 hasta la actualidad.
Tres últimos domicilios y fechas.- VER "OCUPACION..." AL COMIENZO

Antigüedad en la Empresa. REINGRESO : 1980

FIRMA

51790

PI 145/84

SID DII } S/D

RESERVADO

FECHA. . . . . .HORA. . . . . .

POSTULANTE A ASOCIACION PROFESIONAL O SEGURO CONVENCIONAL DE ENTIDAD Sociedad de Conductores y Guardas Unidos - Funcionarios de ONDA S.A.

1 er. nombre OBDULIO

2 do. nombre OMAR

1 er. apellido (paterno). BARDIER

2 do. apellido (materno). PERE

Nombre del padre . JOSE PABLO BARDIER

Nombre de la madre MARIA DE LOS ANGELES PERE

Fecha de nacimiento . . . . . año 1942 . . mes ABRIL . . 08

lugar de nacimiento VILLA SORIANO

Domicilio Habitual . . . . . calle Canelones . . . Nº 1503/16

Localidad. . . . . Ciudad. Montevideo

Documento CI.Nº 3.041.852-4 . . . . . Depto. Montevideo

C.C. . . . . Serie. BQB . . . Nº 15.746

Estado civil . CASADO

Nombre del cónyuge BLANCA MABEL BRUM

Ocupación en los últimos 10 años . . O.N.D.A. S.A.

Tres últimos domicilios y fechas. 1942-1975 ARTIGAS Y MISIONES - DOLORES

1976 - 1983 ASENCIO 1212 AP. 3

1984 CANELONES 1508 PIEZA 16

Antigüedad en la Empresa . . . 23 AÑOS

FIRMA . . . [signature]

51771

PI 145/84

SID } 5/6
DII

RESERVADO

[illegible] PROFESIONAL [illegible]

[illegible] SOCIEDAD DE CONDUCTORES Y GUARDAS UNIDOS FUNCIONARIOS DE O.N.D.A. S.A.-

1er nombre WILLIAM

2do nombre NERY

1er. apellido (paterno) AMED

2do apellido (materno) VERGARA

Fecha de nacimiento año 1935 mes Mayo día 2

Lugar de nacimiento

Domicilio Habitual calle LEOPOLDO FUICA S/N

Localidad Ciudad Rosario

Pueblo COLONIA

Documentos C.I. Nº 44.864 Depto Colonia

cc. serie NCB Nº 8236

Estado civil Casado

Nombre del Cónyuge ANGELA MIRNA SAAVEDRA

Nombre del padre ANGEL AMED (Ido)

Nombre de la madre GUILLERMINA VERGARA

ocupación en los últimos 10 años GUARDA O.N.D.A

Tres domicilios últimos y fechas - LEOPOLDO FUICA 11[illegible] (ROSARIO - COLONIA) hasta 1968; desde 1968 en adelante. LEOPOLDO FUICA S/N.

Antigüedad en la Empresa INGRESO: 1954

FIRMA [signature]

51772

PI 145/84

1

RESERVADO

4

S(D) S/A
D11

FECHA.....HORA.....

POSTULANTE A ASOCIACION PROFESIONAL SOCIEDAD DE CONDUCTORES Y GUARDAS UNIDOS - FUNCIONARIOS DE O.N.D.A.SA.

1er. nombre CARLOS

2do. nombre RENE

1er. apellido (paterno) MASSA

2do. apellido (materno) SEGOVIA

Fecha de nacimiento año 1927 mes enero día 14

Lugar de nacimiento 8a. Sección Judicial de Paysandú

Domicilio habitual calle BOUCHENTAL Nº 3344

Localidad Ciudad MONTEVIDEO.-

Pueblo

Documento C.I.Nº 1.142.383 Depto. Montevideo

C.C. Serie A.Q.A. Nº 8656

Estado Civil divorciado

Nombre del cónyuge

Nombre del padre JOSE MARIA MASSA (fallecido)

Nombre de la madre MARIA EMA SEGOVIA.-

Ocupación en los últimos 10 años O.N.D.A.

Tres últimos domicilios y fechas URUGUAY 1488 en PAYSANDU GONZALO RAMIREZ 1754 apt.15 en el año 1958 y El domicilio actual desde 1976 - BOUCHENTAL 3344.-

Antiguedad en la Asociación SOCIO FUNDADOR.-

FIRMA Carlos R. Massa

51773

PI 145/84

SID
DII } S/A

RECIBIDO

FECHA.....HORA.....

POSTULANTE A ASOCIACION PROFESIONAL SOCIEDAD DE CONDUCTORES Y GUARDAS UNIDOS - FUNCIONARIOS DE O.N.D.A.s.a.

1er. nombre PEDRO

2do. nombre LAUREANO

1er. apellido (paterno) ABEL

2do. apellido (materno) FRANCHI

Fecha de nacimiento.....año 1956 mes abril día 4

Lugar de nacimiento MONTEVIDEO

Domicilio habitual.....calle CALLE 5 BLOK 16 Nº 809 apt.306

Localidad MILLAN Y LECOQ Ciudad MONTEVIDEO

Pueblo.....

Documento....C.I.Nº 1.489.661-7 Depto Montevideo

C.C.....Serie B.Z.B. Nº 43035

Estado Civil soltero

Nombre del cónyuge.....

Nombre del padre PEDRO VITAL ABEL SANNER

Nombre de la madre ZULMA VIOLETA FRANCHI

Ocupación en los últimos 10 años O.N.D.A.

Tres últimos domicilios y fechas MAZANGANO 744 en éste domicilio

nació y pasó al domicilio actual en 1981 - o sea las VIVIENDAS de MILLAN y LECOQ - calle 5 Blok 16 No.809 apt.306 Montevideo.-

Antiguedad en la Asociación setiembre de 1982.-

FIRMA Pedro Abel Franchi

51774

PI 145/84

SID
DII } S/A

RESEÑADO

FECHA.....HORA.....

POSTULANTE A ASOCIACION PROFESIONAL..SOCIEDDA DE CONDUCTORES Y GUARDAS UNIDOS - FUNCIONARIOS DE O.N.D.A.S.A.

1er. nombre...FRANCISCO

2do. nombre...PONCIANO

1er. apellido (paterno)...???

2do. apellido (materno)...GIL (único apellido)

Fecha de nacimiento.....año..1948.....mes..marzo...día .8.....

Lugar de nacimiento...1o.Sección MERCEDES - Dpt. SORIANO

Domicilio habitual.....calle..SAN SALVADOR.....Nº.1717.....

Localidad.....Ciudad..MONTEVIDEO

Pueblo.....

Documento....C.I.Nº.1.491.886.....Depto..MONTEVIDEO

C.C.....Serie..A.M.B.....Nº .5712.....

Estado Civil...casado

Nombre del cónyuge...CLAUDIA YANETT MARECO BALSAMO

Nombre del padre.....

Nombre de la madre...BERNARDA GIL YZAGUIRRE (fallecida)

Ocupación en los últimos 10 años...EMPRESA DE OMNIBUS FRAY BENTOS de ECHEZAR HNOS. - FRAY BENTOS - Dpt. de RIO NEGRO.-

O.N.D.A. Ingresó el 17 de marzo de 1979

Tres últimos domicilios y fechas...Año 1980 en Charrua 2037 - Año 1981 en Febrero en Cuareim 1626 apt.49 y en Mayo de 1983 en Salvador 1717.-

Antiguedad en la Asociación...SOCIO FUNDADOR.-

FIRMA Francisco Gil

51775

PI 145/84

SID 5/A
DII

RESERVADO

FECHA.....HORA.....

POSTULANTE A ASOCIACION PROFESIONAL- COMISION PARITARIA-SEGURO DE ENFERMEDAD- SOCIEDAD DE CONDUCTORES Y GUARDAS UNIDOS - FUNCIONARIOS DE O.N.D.A.....

ENTREGADO A .....

1 er. nombre..... HUGO

2do.nombre ..... ALCIDES

1 er. apellido (paterno)..... DOS ANJOS

2do. apellido (materno)..... MAIDANA

Fecha de nacimiento.....año..1952...mes.....abril.....día...25.....

Lugar de nacimiento..... FRAY BENTOS DPT. DE RIO NEGRO

Domicilio Habitual....calle..FERNANDO OTORGUEZ.....Nº 1276.....

Localidad.....Ciudad..MONTEVIDEO....

Pueblo.....

Documento....C.I. Nº 2.762.198-6....Depto..MONTEVIDEO.....

C.C.....Serie..L.A.A.....Nº..22.675.....

Estado Civil.....casado.....

Nombre del cónyuge..... MARIA DEL CARMEN GONZALEZ.....

Nombre del padre..... MOISES DOS ANJOS (Fallecido).....

Nombre de la madre..... ANA MAIDANA (Fallecida).....

Ocupación en los últimos 10 años Desde 1974 a 1980 en la Ciudad de Fray Bentos en CANAL XII - De 1980 a 1981 en C.O.T. - y desde 1981 mwsde Setiembre a la fecha en O.N.D.A.....

.....

Tres últimos domicilios y fechas..... Desde 1974 a 1981 en la Ciudad de FRAY BENTOS calle Oribe 1821 - Desde 1981 a enero 1984 en calle Recuena 1198 y actualmente en FERNANDO OTORGUEZ 1276.-.....

.....

Antigüedad en la asociación.- Setiembre 1982.....

FIRMA.....

5176

PI 145/84

RESERVADO

SID } S/A
DII }

FECHA.....HORA.....

POSTULANTE A ASOCIACION PROFESIONAL SOCIEDAD DE CONDUCTORES Y GUARDAS UNIDOS - FUNCIONARIOS DE O.N.D.A.s.a.

1er. nombre RAUL

2do. nombre ERNESTO

1er. apellido (paterno) UMPIERREZ

2do. apellido (materno) PIGNATTA

Fecha de nacimiento.....año 1932.....mes MAYO...día ...1.....

Lugar de nacimiento SANTA CATALINA - SORIANO

Domicilio habitual.....calle CHALET 10 de NOVIEMBRE Nº s/n

Localidad BARRIO MONACO Ciudad PUNTA DEL ESTE.-

Pueblo.....

Documento....C.I.Nº 3.005.056-0..Depto.....

C.C. D.A.A. Serie D.A.A. Nº 17.660

Estado Civil casado

Nombre del cónyuge MARIA ELENA OESCH

Nombre del padre PEDRO UMPIERREZ (fallecido)

Nombre de la madre AMANDA PIGNATTA (fallecida)

Ocupación en los últimos 10 años O.N.D.A.

ingresó

[illegible] y fechas LAS [illegible]

[illegible] - Chalet 10 de noviembre - Barrio Mónaco

Departamento de Maldonado desde 1963 a la fecha.-

Antiguedad en la Asociación Socio Fundador.-

FIRMA [signature]

51777

PI 145/84

RESERVADO SD/DIL e/

FECHA.....HORA.....

POSTULANTE A ASOCIACION PROFESIONAL SOCIEDAD DE CONDUCTORES Y GUARDAS UNIDOS - FUNCIONARIOS DE O.N.D.A.s.a.

1er. nombre UBERFIL

2do. nombre JOSE

1er. apellido (paterno) FERREIRA

2do. apellido (materno) DIPETTA

Fecha de nacimiento.....año 1926 mes Octubre día 18

Lugar de nacimiento MONTEVIDEO

Domicilio habitual.....calle RESISTENCIA Nº 1758

Localidad.....Ciudad Montevideo

Pueblo.....

Documento....C.I.Nº 660.361 Depto Montevideo

C.C.....Serie B.A.A. Nº 8996

Estado Civil casado

Nombre del cónyuge AIDA DELMIRA GONZALEZ GARRIDO

Nombre del padre CASIANO FERREIRA (fallecido)

Nombre de la madre JUANA DIPETTA

Ocupación en los últimos 10 años O.N.D.A.

Tres últimos domicilios y fechas JUAN RAMON GOMEZ 2545 bis - nació allí y vivió en él hasta el 1972 que pasó al domicilio actual - Resistencia 1758 - Montevideo.-

Antiguedad en la Asociación Socio Fundador.-

FIRMA Uberfil Ferreira

51778

PI 145/84

RESERVADO

SID
DII } S/A

FECHA.....HORA.....

POSTULANTE A ASOCIACION PROFESIONAL SOCIEDAD DE CONDUCTORES Y GUARDAS UNIDOS FUNCIONARIOS DE O.N.D.A.

.....

1er. nombre JUAN

2do. nombre MIGUEL

1er. apellido (paterno) FERREIRA

2do. apellido (materno) SANTOS

Fecha de nacimiento.....año 1942 mes diciembre día 11

Lugar de nacimiento MONTEVIDEO

Domicilio habitual.....calle FELIPE SANGUINETTI .....Nº 2160.....

Localidad.....Ciudad MONTEVIDEO.....

Pueblo.....

Documento....C.I.Nº 994.470.....Depto MONTEVIDEO.....

C.C.....Serie B.X.A.....Nº 2409.-.....

Estado Civil...casado.....

Nombre del cónyuge MABEL TORRES GONZALEZ

Nombre del padre PAULO FERREIRA

Nombre de la madre MARIA SANTOS

Ocupación en los últimos 10 años.....O.N.D.A.....

.....

.....

.....

Tres últimos domicilios y fechas...CAMINO 20 mts. 11080 - PUNTA ESPINILLO, desde 1970 a 1983 en LUIS BATLLE BERRES 335 y desde 1984 en el domicilio actual.-

.....

.....

Antiguedad en la Asociación...SOCIO FUNDADOR.-.....

FIRMA .....

51779

PI 145/84

SID } S/A
DII }

RECIBIDO

FECHA.....HORA.....

POSTULANTE A ASOCIACION PROFESIONAL..SOCIEDAD DE CONDUCTORES Y GUARDAS UNIDOS - FUNCIONARIOS DE O.N.D.A.s.a.

1er. nombre...RIGOBERTO

2do. nombre...MARTIN

1er. apellido (paterno)...TABORDA

2do. apellido (materno)...RIVAS

Fecha de nacimiento.....año.....1935.....mes.....mayo.....día.....28.....

Lugar de nacimiento...PAYSANDU

Domicilio habitual.....calle..JUSTINO GIMENEZ DE ARECHAGA.....No.3063...

Localidad.....Ciudad...Montevideo...

Pueblo.....

Documento....C.I.Nº.....1.189.625.....Depto...Montevideo...

C.C.....Serie...K.A.A.....Nº...13400...

Estado Civil.....casado.....

Nombre del cónyuge...MARIA ELVIRA GALEANO

Nombre del padre...MARTIN EUFEMIO TABORDA

Nombre de la madre...GUMERSINDA RIVAS

Ocupación en los últimos 10 años.....O.N.D.A.....

Tres últimos domicilios y fechas...CLEMENTE CESAR s/n. y MARMARAJA de 1965 a 1971 - Luego en Ruta 7 Klm.36 hasta el 1979 y de ahí al domicilio actual de JUSTINO GIMENEZ DE ARECHAGA 3063 - Montevideo

Antiguedad en la Asociación...Setiembre de 1982.-

FIRMA ...

51780

PI 145/84

RESERVADO

SID } S/A
DII }

FECHA.....HORA.....

POSTULANTE A ASOCIACION PROFESIONAL- COMISION PARITARIA-SEGURO DE ENFERMEDAD- SOCIEDAD DE CONDUCTORES Y GUARDAS UNIDOS -

FUNCIONARIOS DE O.N.P.A.

ENTREGADO A .....

1 er. nombre.....ROBERTO

2do.nombre .....VICENTE

1 er. apellido (paterno).....AMBROSI

2do. apellido (materno).....SUAREZ

Fecha de nacimiento.....año...1955...mes..febrero..día..13.....

Lugar de nacimiento.....MONTEVIDEO

Domicilio Habitual.....calle.....ASCENCIO.....Nº.....1329 apt.6

Localidad.....Ciudad.....MONTEVIDEO

Pueblo.....

Documento....C.I. Nº.....1.392.595-8.....Depto...MONTEVIDEO.....

C.C.....Serie.....B.U.B.....Nº..20820.....

Estado Civil.....casado

Nombre del cónyuge.....MARIA ELENA HAPPEL

Nombre del padre.....PEDRO VICTOR AMBROSI MANZINI

Nombre de la madre.....MARIA ITALIA SUAREZ

Ocupación en los últimos 10 años .....

.....

.....

.....

Tres últimos domicilios y fechas.....CARLOS TELLIER 4289 desde 1968

RIVADAVIA 1276 - de marzo de 1975 a marzo de 1976 y.....

ASCENCIO 1329 apt.6 desde 1976 a la fecha.-

.....

.....

Antigüedad en la Empresa.....ASOCIACION: 20 de febrero 1984.-

FIRMA.....Roberto V. Ambrosi

51731

PI 145/84

RECEPCIONADO

SID } S/A
DII }

FECHA.....HORA.....

POSTULANTE A ASOCIACION PROFESIONAL. SOCIEDAD DE CONDUCTORES Y GUARDAS. UNIDOS - FUNCIONARIOS DE O.N.D.A.

1er. nombre.... DANIEL.....

2do. nombre..... LEONARDO.....

1er. apellido (paterno)... LOMIENDO.....

2do. apellido (materno)... SUAREZ.....

Fecha de nacimiento.....año..1959.....mes.....junio.....día .23.....

Lugar de nacimiento..... MONTEVIDEO.....

Domicilio habitual.....calle... CABILDO D 1815.....Nº. 1815.....

Localidad.... CERRO (ex-calle No.1).....Ciudad.. MONTEVIDEO.....

Pueblo.....

Documento....C.I.Nº. 1.652.499-3..Depto... MONTEVIDEO.....

C.C.....Serie. B.T.B.....Nº .22.425.....

Estado Civil..... Casado

Nombre del cónyuge..... MARIA DE LOS ANGELES IUCHINE SOSA.....

Nombre del padre.... WALTER LOMIENDO.....

Nombre de la madre..... ALBA SUAREZ.....

Ocupación en los últimos 10 años... TAMANDUA LTDA. de 1973 a 1978 (en el Cerro) PEDRO FERRE - TEXTIL 1 de setiembre de 1979 y dejo este lugar para ingresar en O.N.D.A. 2 de agosto de 1982.-

Tres últimos domicilios y fechas.. CAMINO DE LAS TROPAS 5195 desde niño y hace tres años en el domicilio actual.-

Antiguedad en la Asociación... Setiembre 1982

FIRMA Daniel Lomiendo

51782

PI 145/84

RECIBIDO

SID
DII } S/A

FECHA.....HORA.....

POSTULANTE A ASOCIACION PROFESIONAL.....SOCIEDAD DE CONDUCTORES Y GUARDAS UNIDOS - FUNCIONARIOS DE O.N.D.A.s.a.

.....

.....

1er. nombre.....HECTOR.....

2do. nombre.....

1er. apellido (paterno).....RODRIGUEZ.....

2do. apellido (materno).....GADEA.....

Fecha de nacimiento.....año.....1932.....mes.....febrero.....día .7.....

Lugar de nacimiento.....19o. Sección de MONTEVIDEO.....

Domicilio habitual.....calle.....N°.....

Localidad.....BALNEARIO NEPTUNIA.....Ciudad.....Dpt.de CANELONES.-.....

Pueblo.....

Documento....C.I.N°.....750.668.....Depto.....MONTEVIDEO.....

C.C.....Serie.....B.Z.A.....N° .....9955.....

Estado Civil.....DIVORCIADO.....

Nombre del cónyuge.....

Nombre del padre.....CASTO SECUNDINO JUSTINIANO RODRIGUEZ FERNANDEZ (fl

Nombre de la madre.....CASIANA HIPOLITA GADEA (Fallecida).....

Ocupación en los últimos 10 años...O.N.D.A.....

.....

.....

.....

Tres últimos domicilios y fechas.....Scalada 4180 apt.2 desde el año 1959 al año 1981 y desde este año a la fecha en el Balneario Neptunia en el Departamento de Canelones.-

.....

.....

Antiguedad en la Asociación.....Socio Fundador.-.....

FIRMA.....Héctor Rodríguez Gadea

51783

SID DII S/A PI 145/84

RESERVADO

FECHA.....HORA.....

POSTULANTE A ASOCIACION PROFESIONAL SOCIEDAD DE CONDUCTORES Y GUARDAS UNIDOS - FUNCIONARIOS DE O.N.D.A.

1er. nombre BENITO

2do. nombre.....

1er. apellido (paterno) GOMEZ

2do. apellido (materno) CUÑA

Fecha de nacimiento.....año 1940 mes julio día 4

Lugar de nacimiento 1o.Sección de RIVERA

Domicilio habitual.....calle RAMON ANADOR Nº 3681 apt.1

Localidad.....Ciudad MONTEVIDEO

Pueblo.....

Documento....C.I.Nº 1.667.916-6 Depto MONTEVIDEO

C.C.....Serie H.B.A. Nº 7625 RIVERA

Estado Civil casado

Nombre del cónyuge SUSANA BETANCOURT

Nombre del padre RAMON GOMEZ (fallecido)

Nombre de la madre MARGARITA AMERICA CUÑA (fallecida)

Ocupación en los últimos 10 años O.N.D.A.

Tres últimos domicilios y fechas 25 de Agosto 1336 - ciudad de RIVERA

Desde 1972 en Joaquin Requena 983 apt.2 y desde 1975 en el domicilio actual.-

Antiguedad en la Asociación SOCIO FUNDADOR.=

FIRMA Benito G.

51784

SID DIE 35/A PI 145/84

RESERVADO

FECHA.....HORA.....

POSTULANTE A ASOCIACION PROFESIONAL SOCIEDAD DE CONDUCTORES Y GUARDAS UNIDOS - FUNCIONARIOS DE O.N.D.A.s.a.

1er. nombre ULISES

2do. nombre ROBERTO

1er. apellido (paterno) CASTRO

2do. apellido (materno) RODRIGUEZ

Fecha de nacimiento.....año 1949 mes abril día 2

Lugar de nacimiento MONTEVIDEO

Domicilio habitual.....calle FRIAS N° 4517

Localidad.....Ciudad Montevideo

Pueblo.....

Documento....C.I.N° 1.123.885-0 Depto MONTEVIDEO

C.C.....Serie B.N.B. N° 27993

Estado Civil casado

Nombre del cónyuge MARIA MIRIAM PITTAMIGLIO

Nombre del padre JULIAN CASTRO

Nombre de la madre ANA RODRIGUEZ (fallecida)

Ocupación en los últimos 10 años CIMPEX S.A. General Flores y Chimborazo.-

O.N.D.A. ingresó el 14 de noviembre de 1979

Tres últimos domicilios y fechas ITACUMBU 3906 desde que nació hasta 1952 - JOSE A. POZZOLO 3437 apt.2 desde mediados de 1952 hasta comienzos de 1978 y de 1978 a la fecha en su domicilio actual - calle FRIAS No. 4517.- Montevideo.-

Antiguedad en la Asociación.... Socio Fundador.-

FIRMA [signature]

51785

SID DII 35/0 PI 145/84

RESERVADO

FECHA.....HORA.....

POSTULANTE A ASOCIACION PROFESIONAL..SOCIEDAD DE CONDUCTORES Y GUARDAS UNIDOS - FUNCIONARIOS DE O.N.D.A.s.a.

1er. nombre....HECTOR

2do. nombre.....

1er. apellido (paterno)...RODRIGUEZ

2do. apellido (materno)...VECINO

Fecha de nacimiento.....año.....1947.....mes.....junio.....día .....2.....

Lugar de nacimiento...MONTEVIDEO

Domicilio habitual.....calle.....JAPON.....Nº.....2310.....

Localidad.....CERRO.....Ciudad.....MONTEVIDEO.-

Pueblo.....

Documento....C.I.Nº.....1.102.517-4.....Depto.....Montevideo

C.C.....Serie.....B.T.B.....Nº .....14741.....

Estado Civil.....casado

Nombre del cónyuge.....MARIA ELIANA TRUJILLO

Nombre del padre.....HECTOR RODRIGUEZ MEDICI

Nombre de la madre.....MARIA LUISA VECINC (fallecida)

Ocupación en los últimos 10 años..de 1973 a 1979 en CUTSA -

O.N.D.A. ingresó el 4 de noviembre de 1979.-

Tres últimos domicilios y fechas...Unico domicilio JAPON 2310.-

Antiguedad en la Asociación...Ingresó en 1983.-

FIRMA .....

51786

SID DII 35/A PI 145/84

RECIBIDO

FECHA.....HORA.....

POSTULANTE A ASOCIACION PROFESIONAL..SOCIEDAD DE CONDUCTORES Y GUARDAS UNIDOS - FUNCIONARIOS DE O.N.D.A.....

.....

1er. nombre....SILVIO

2do. nombre....LUZBEL

1er. apellido (paterno)...PEREZ

2do. apellido (materno)...PERDOMO

Fecha de nacimiento.....año....1941....mes..enero...día ..dos....

Lugar de nacimiento..SAN BAUTISTA - 12o.SECCION DE CANELONES.-.....

Domicilio habitual.....calle..SENEN RODRIGUEZ.....Nº..846.....

Localidad...LAS PIEDRAS.....Ciudad..DPTO. CANELONES.....

Pueblo.....

Documento....C.I.Nº..1.279.645-3...Depto..MONTEVIDEO.....

C.C.....Serie..C.P.A.....Nº ..6336 Canelones....

Estado Civil..casado.....

Nombre del cónyuge..KATERINE IRIS BENTANCOR.....

Nombre del padre..JUAN FRANCISCO PEREZ.....

Nombre de la madre..HORTENCIA ESTER PERDOMO (fallecida).....

Ocupación en los últimos 10 años..O.N.D.A.....

.....

.....

.....

Tres últimos domicilios y fechas..RUTA 6 Klm.62.500 SAN BAUTISTA -.....

DEPARTAMENTO DE CANELONES desde su nacimiento.-.....

Desde el 10 de marzo de 1966 en el domicilio actual.-.....

.....

Antiguedad en la Asociación..SOCIO FUNDADOR.=.....

FIRMA .....

51787

SID DII 38/A PI 145/84

RECIBIDO

FECHA.....HORA.....

POSTULANTE A ASOCIACION PROFESIONAL..SOCIEDAD DE CONDUCTORES Y GUARDAS UNIDOS - FUNCIONARIOS DE O.N.D.A.

1er. nombre....OSVALDO

2do. nombre....DANIEL

1er. apellido (paterno)....LORUSSO

2do. apellido (materno)....LANARO

Fecha de nacimiento.....año.....1947.....mes.....agosto.....día .....30.....

Lugar de nacimiento....MONTEVIDEO 20o.Sección.-

Domicilio habitual.....calle.....PARADA 6 EDIF.DON LUCAS.....Nº.....APT.403....

Localidad....PUNTA DEL ESTE.....Ciudad....DPT.DE MALDONADO

Pueblo.....

Documento....C.I.Nº.....3.078.546-6.....Depto.....

C.C.....Serie.....D.B.A.....Nº .14667.....

Estado Civil.....casado.....

Nombre del cónyuge....MIRTA SILVA SOCA.-.....

Nombre del padre.....PEDRO LORUSSO CALASSO (fallecido).....

Nombre de la madre....MARIA DEL CARMEN LANARO.....

Ocupación en los últimos 10 años....O.N.D.A.....

Y ANTERIOR PROPIETARIO DE TAXI EN PUNTA DEL ESTE.-.....

.....

.....

Tres últimos domicilios y fechas..Desde.1966.en.EDIFICIO.PONTES.-.....

PARADA 2 apt.4 en PUNTA DEL ESTE y desde diciembre de 1982 en el actual; anterior a estos domicilios en Montevideo 20o.Sección.-.....

.....

Antiguedad en la Asociación...Socio.Fundador.-.....

FIRMA .....

51788

SIDG 98/1 PI 145/84

RESERVADO

FECHA.....HORA.....

POSTULANTE A ASOCIACION PROFESIONAL..SOCIEDAD DE CONDUCTORES Y GUARDAS FUNCIONARIOS DE O.N.D.A.SA.

1er. nombre.....JULIO

2do. nombre.....ROBERTO

1er. apellido (paterno).....RIVERO

2do. apellido (materno).....RIVERO

Fecha de nacimiento.....año...1961...mes..julio...día ...12.....

Lugar de nacimiento.....MONTEVIDEO

Domicilio habitual.....calle...BOUCHENTAL.....Nº..3344.....

Localidad.....Ciudad...MONTEVIDEO.....

Pueblo.....

Documento....C.I.Nº1.793.579.....Depto...MONTEVIDEO.....

C.C.....Serie...B.M.A.....Nº ...24181.....

Estado Civil...soltero.....

Nombre del cónyuge.....

Nombre del padre.....JULIO CESAR RIVERO TEJERA.....

Nombre de la madre.....MARIA ISABEL RIVERO MARTIN.....

Ocupación en los últimos 10 años....REFRIGERACION ROCHA = EN ROCHA C/ VILARDEBO.-

ONDA ingreso 24/12/1981

Tres últimos domicilios y fechas..VILARDEBO 1619 lugar en que nació (apt. 4) y el actual o sea BOUCHENTAL 3344

Antiguedad en la Asociación..Socio de agosto d 1982.-

FIRMA Julio Rivero

51789

SID 3/ PI 145/84
DII

RESERVADO

FECHA.....HORA.....

POSTULANTE A ASOCIACION PROFESIONAL SOCIEDAD DE CONDUCTORES Y GUARDAS UNIDOS - FUNCIONARIOS DE O.N.D.A.

1er. nombre HAROLDO

2do. nombre

1er. apellido (paterno) CASTRO

2do. apellido (materno) RAMOS

Fecha de nacimiento.....año 1944 mes setiembre día 28

Lugar de nacimiento 6o.Sección de SAN JOSE

Domicilio habitual.....calle MARCELINO BERTHELOT Nº 1731 apt.11

Localidad.....Ciudad MONTEVIDEO

Pueblo.....

Documento....C.I.Nº 1.701.440 Depto Montevideo

C.C.....Serie O.E.D. Nº 1724

Estado Civil casado

Nombre del cónyuge RITA ESTER SANCHEZ

Nombre del padre CIRIACI CIRILO CASTRO ROSENDES

Nombre de la madre MARIA ALEJANDRINA RAMOS UNDERSON

Ocupación en los últimos 10 años Desde 1971 a 1978 Agente de la Policía CAMINERA y luego en O.N.D.A. hasta la fecha

Tres últimos domicilios y fechas 1950 en el KLM.71 de RUTA 3, en 1972 en el KLM.27 de la RUTA1 y desde Enero de 1984 en el domicilio de Marcelino Berthelot 1731 apt.11.-

Antiguedad en la Asociación AGOSTO dev 1982.-

FIRMA Haroldo Castro

51790

3DD935/D PI 145/84

RECIBIDO

FECHA.....HORA.....

POSTULANTE A ASOCIACION PROFESIONAL..SOCIEDAD DE CONDUCTORES Y GUARDAS UNIDOS - FUNCIONARIOS DE O.N.D.A.....

.....

1er. nombre.....ELBIO.....

2do. nombre.....ERNESTO.....

1er. apellido (paterno).....CASTAÑO.....

2do. apellido (materno).....LARRAURI.....

Fecha de nacimiento.....año..1936.....mes..setiembre..día..26.....

Lugar de nacimiento.....1o.SECCION JUDICIAL DE FLORES.-.....

Domicilio habitual.....calle.....PINTA.....Nº.....1842.....

Localidad.....Ciudad..MONTEVIDEO.....

Pueblo.....

Documento....C.I.Nº.1.031.839.....Depto.....MONTEVIDEO.....

C.C.....Serie..BZB.....Nº .30.629.....

Estado Civil.....CASADO.....

Nombre del cónyuge.....LIDIA NELLY GONZALEZ.....

Nombre del padre.....ELBIO ESTEBAN CASTAÑO.....

Nombre de la madre.....RAMONA VALENTINA LARRAURI.-.....

Ocupación en los últimos 10 años...O.N.D.A.....

.....

.....

.....

Tres últimos domicilios y fechas.....Desde el año 1953 en el domicilio actual y anterior en la Ciudad de TRINIDAD - calle 18 de Julio esq. Jose Pedro Varela - desde su nacimiento - Deparatmento de FLORES.-.....

.....

Antiguedad en La Asociación. SOCIO FUNDADOR.-.....

FIRMA Elbio Ernesto Castaño Larrauri

51791

SUP DEIJ S/D PI 145/84

RECIBIDO

FECHA.....HORA.....

POSTULANTE A ASOCIACION PROFESIONAL..SOCIEDAD DE CONDUCTORES Y GUARDAS UNIDOS - FUNCIONARIOS DE O.N.D.A.s.a.

1er. nombre..CARLOS

2do. nombre..ESTEBAN

1er. apellido (paterno)..MORENO

2do. apellido (materno)..AMORIN

Fecha de nacimiento.....año..1965..mes..marzo..día..6..

Lugar de nacimiento..1o.Sección de ROCHA.-

Domicilio habitual.....calle..OROSMAN DE LOS SANTOS..Nº..77..

Localidad.....Ciudad..ROCHA.-..

Pueblo.....

Documento....C.I.Nº..28.838..Depto..ROCHA.-..

C.C.....Serie..E.A.A.....Nº..33.499..

Estado Civil....casado.....

Nombre del cónyuge...GRACIELA FERNANDEZ.....

Nombre del padre....WALTER MORENO.....

Nombre de la madre...GLADYS AMORIN.....

Ocupación en los últimos 10 años..O.N.D.A. desde 13 de enero de 1982 - TRANSPORTADORA DEL ESTE S.R.L. calle Monterroso No 73 - Rocha.- TRANSPORTADORA MELO - calle Rio Branco No 62 - Rocha.- CONSORCIO CONSTRUCTOR DEL PUERTO LA PALOMA.-

Tres últimos domicilios y fechas..General Artigas No.33 desde su nacimiento y desde hace tres años en OROSMAN DE LOS SANTOS No 77 - donde vive actualmente - ROCHA.-

Antiguedad en la Asociación..Agosto 1982.-

FIRMA .....

51792

SID 35/A
DII

PI 145/84

RESERVADO

3

HORA

POSTULANTE A ASOCIACION PROFESIONAL- COMISION PARITARIA-SEGURO DE ENFERMEDAD- ASOCIACION OBREROS Y EMPLEADOS DE FACERPLAST S.A.

ENTREGADO A

1 er. nombre Juan

2do.nombre Antonio

1 er. apellido (paterno) Alvarez

2do. apellido (materno) Rodriguez

Fecha de nacimiento año 1953 mes 1 día 1

Lugar de nacimiento Durazno

Domicilio Habitual calle Pintos Cardeiros Nº 5505

Localidad Ciudad Mdeo.

Pueblo

Documento C.I. Nº 1.417.733 Depto Mdeo.

C.C. Serie BZB Nº 41.456

Estado Civil Casado

Nombre del cónyuge Maria Beatriz Mocicoff

Nombre del padre Antonio Alvarez

Nombre de la madre Nair Rodriguez (Fallecida)

Ocupación en los últimos 10 años (del 74 a 75 =Isabela S.A.)
(del 75 al 78 =Victor M.Contrer S.A.)
(del 79 a la fecha =Facerplast S.A.)

Tres últimos domicilios y fechas (Las palmar 1237 desde 1955 al 77)
(del 77 a la fecha en Pintos Cardeiros 5505)

Antecedentes en la Empresa

FIRMA

51793

SID DIII 35/D PI 145/84

RESERVADO

ASOCIACION CAÑEROS Y EMBALAJES DE FACERPLAST S.A.

ENTREGADO A .....

1 er. nombre WALTER

2do.nombre RAUL

1 er. apellido (paterno) LAMAITA

2do. apellido (materno) TEJERA

Fecha de nacimiento.....año. 1957 ....mes...5.....día. 21.....

Lugar de nacimiento Montevideo

Domicilio Habitual.....calle..Nº1 Solar 4.....Nº.....

Localidad Carrasco del Sauce .....Ciudad Canelones.....

Pueblo.....

Documento....C.I. Nº 1.559.850-7 ..Depto..Mdeo.....

C.C.....Serie BLA .....Nº 24538.....

Estado Civil Casado .....

Nombre del cónyuge Susana Raquel Perez .....

Nombre del padre Pedro Lamaita Pedrucci .....

Nombre de la madre Herminia Tejera .....

Ocupación en los últimos 10 años Avicola Don Jose(1972 al 75).....

Panadería Res Non Verba (1975 al 79).....

Facerplast (del 79 a la fecha).....

.....

Tres últimos domicilios y fechas Emilio Castelar 4373(del 57 al 69)

(Del 60 a la fecha en dom.actual).....

.....

.....

Antigüedad en la Empresa.....

FIRMA .....

51794

SID 3 S/D
DII

PI 145/84

RESERVADO

FECHA.....HORA.....

POSTULANTE A ASOCIACION PROFESIONAL- COMISION PARITARIA-SEGURO DE ENFERMEDAD- ASOCIACION OBREROS Y EMPLEADOS DE FACERPLAST S.A.

ENTREGADO A .....

1 er. nombre.. NELSON

2do.nombre ... DONATO

1 er. apellido (paterno) VERDUN

2do. apellido (materno) RODRIGUEZ

Fecha de nacimiento.....año 1950 mes Enero día 21

Lugar de nacimiento. Montevideo

Domicilio Habitual.....calle Cno.Edison Nº 4588

Localidad Mdeo. Ciudad X

Pueblo.....

Documento....C.I. Nº 1.218.247 Depto Montevideo

C.C.....Serie APA Nº 9021

Estado Civil.. Casado

Nombre del cónyuge Alicia Landoni Cequiel

Nombre del padre Donato Rito Verdun Medina

Nombre de la madre Josefa Rodriguez Perez (Fallecida)

Ocupación en los últimos 10 años .(74 al 76 Armada Nacional)
(76 al 78 Manzanares S.A.)(78 al 80 Leja S.A.)(80 al 81 Val S.A.)
(82 al 84 Facerplast S.A.)

Tres últimos domicilios y fechas.(Reyes 1490 del 58 al 60)
(Florentino Castellanos 1208 -60 al 81)
(Cno.Edison 4588 de 82 a la fecha)

Antigüedad en la Empresa.....

FIRMA Nelson D. Verdún

51795

SIDJS/D DII PI 145/84

RESERVADO

FECHA.....HORA.....

POSTULANTE A ASOCIACION PROFESIONAL- COMISION PARITARIA-SEGURO DE ENFERMEDAD-.....

ASOCIACION OBREROS Y EMPLEADOS DE FACERPLAST S.A.

ENTREGADO A .....

1 er. nombre CARMELO

2do.nombre .....

1 er. apellido (paterno) OLIVERA

2do. apellido (materno) SOSA

Fecha de nacimiento.....año 48 mes Agosto día 29

Lugar de nacimiento Florida

Domicilio Habitual.....calle San Martin Nº 2193

Localidad.....Ciudad.....

Pueblo.....

Documento....C.I. Nº 1.642.523-0 Depto.....

C.C.....Serie BHB Nº 4519

Estado Civil Soltero

Nombre del cónyuge.....

Nombre del padre Isidoro

Nombre de la madre Cyregoria

Ocupación en los últimos 10 años Establecimiento San Pedro (de Call Cerro Colorado dep.Florida

Facerplast S.A.

Tres últimos domicilios y fechas Agraciada 3754

San Martin 2059 = año 80

San Martin 2193 = año 83

Antigüedad en la Empresa.....

FIRMA Carmelo Olivera

51796

SIDO 3113 S/A PI 145/84

RESERVADO

FECHA.....HORA.....

POSTULANTE A ASOCIACION PROFESIONAL- COMISION PARITARIA-SEGURO DE ENFERMEDAD- ASOCIACION DE OBREROS Y EMPLEADOS DE FACERPLAST S.A..-

.....

ENTREGADO A .....

1 er. nombre LUCIANO

2do.nombre ABAL

1 er. apellido (paterno) BIRCHI

2do. apellido (materno) GALVEZ

Fecha de nacimiento.....año 1954 mes Abril día 1º

Lugar de nacimiento. 9ª Sección de Durazno

Domicilio Habitual....calle José Serrato .....Nº 3663 ap.1.

Localidad.....Ciudad Mdeo.

Pueblo.....

Documento....C.I. Nº 2.591.995-1 Depto Mdeo.

C.C.....Serie MBM Nº 24.303

Estado Civil Casado

Nombre del cónyuge Susy Graciela Acevedo Ives

Nombre del padre Luciano Birchi Cisneros

Nombre de la madre Blanca Luz Galvez Dreyer

Ocupación en los últimos 10 años (de 1974 al 77 Policia de Colonia).

(de 1977 al 78 Plastiqur S.A.)(78 al 79 Idasa) (del 79 al 81 Facerpl

(del 81 al 83 Plastolit S.A.)(del 83 a la Fecha = Facerplast S.A.).

.....

Tres últimos domicilios y fechas (San Martín 2475(pensión) del

30.7.81 a 31.12.81)(Blandengues 1481 ap.2 del 1º Enero del 82 hasta

29 de Julio 83)(Jose Serrato desde 30 de Julio del 83 a la fecha).

.....

Antigüedad en la Empresa.....

FIRMA Luciano A/Birchi

51797

PI 145/84

SID DII 35/6

FECHA.....HORA.....

POSTULANTE A ASOCIACION PROFESIONAL- COMISION PARITARIA-SEGURO DE ENFERMEDAD- ASOCIACION DE OBREROS Y EMPLEADOS DE FACERPLAST S.A.

.....

ENTREGADO A .....

1 er. nombre AQUILINO

2do.nombre JULIO

1 er. apellido (paterno) CATALUÑA

2do. apellido (materno) GARCIA

Fecha de nacimiento.....año 1936 mes Julio día 6

Lugar de nacimiento Young

Domicilio Habitual....calle Libros Nº 1767

Localidad.....Mdeo.....Ciudad Mdeo.....

Pueblo.....

Documento....C.I. Nº 1.280.663 Depto Mdeo.....

C.C.....Serie BGA Nº 3923

Estado Civil Soltero

Nombre del cónyuge x

Nombre del padre Gregorio Cataluña

Nombre de la madre Blanca Garcia

Ocupación en los últimos 10 años Cristal Fabricación(1974 al 75)...

Casa Chanes (1975 al 77) Facerplast S.A. (Del 77 en adelante).....

.....

.....

Tres últimos domicilios y fechas Carve 2457 (Colón)

Guaviyu 2268

Libres 1767

.....

.....

Antigüedad en la Empresa.....

FIRMA .....

51798

PI 145/84

RESERVADO SID DII 35/D

FECHA. . . . . .HORA. . . . . .

POSTULANTE A ASOCIACION PROFESIONAL O SEGURO CONVENCIONAL DE ENFERME.-

DAD ASOCIACION DE OBREROS Y EMPLEADOS DE FACERPLAST S.A..-

1 er. nombre CARLOS

2 do. nombre NEDILS

1 er. apellido (paterno). TISCORNIA

2 do. apellido (materno). DA COSTA

Nombre del padre ANTONIO TISCORNIA

Nombre de la madre AMELIA DA COSTA

Fecha de nacimiento . . . . . año 1958 mes. 11 día. 20

lugar de nacimiento CERRO LARGO

Domicilio Habitual MDEO. calle. MANANTIALES Nº 4725.

Localidad. . . . . Ciudad. Mdeo.

pueblo . . . . . .

Documento CI.Nº . . . 84.240 . . . . . Depto. CERRO LARGO

C.C. . . . . Serie. E.4443 Nº GEA 1889

Estado civil Soltero

Nombre del cónyuge . . . . . .

Ocupación en los últimos 10 años . 1974 hasta 1980 en Carniceria. y de 1980 a la fecha en Facerplast

Tres últimos domicilios y fechas. San Martin 2079 del 81 al 82
Tupambae 4818 1983
Manantiales 4725 1984

Antigüedad en la Empresa . . . . . .

FIRMA Carlos Tiscornia

51799

PI 145/84

SID 5/6
DII

RESERVADO

FECHA.....HORA.....

POSTULANTE A ASOCIACION PROFESIONAL- COMISION PARITARIA-SEGURO DE ENFERMEDAD- ASOCIACION DE OBREROS Y EMPLEADOS DE FACERPLAST S.A.

ENTREGADO A.....

1 er. nombre JUAN

2do.nombre ANGEL

1 er. apellido (paterno). MOLINA

2do. apellido (materno)... BELEDO

Fecha de nacimiento.....año 1941 mes Setiembre día 14

Lugar de nacimiento.. Montevideo

Domicilio Habitual.....calle. Nº 124 (Malvin) Nº 2068

Localidad.....Ciudad Mdeo.

Pueblo.....

Documento....C.I. Nº 977.982 Depto Mdeo.

C.C.....Serie BZA Nº 17523

Estado Civil Casado

Nombre del cónyuge. Irma

Nombre del padre Leopoldo Molina (Fallecido)

Nombre de la madre Ramona Beledo "

Ocupación en los últimos 10 años Orfebrero

Tres últimos domicilios y fechas Araure 1181
Domingo Torres 4279
Calle 124 Nº 2068

Antigüedad en la Empresa.....

FIRMA [signature]

51800

PI 145/84

SID: s/a
DEF: c/a

...VADO

FECHA.....HORA.....

POSTULANTE A ASOCIACION PROFESIONAL- COMISION PARITARIA-SEGURO DE ENFERMEDAD- ASOCIACION DE OBREROS Y EMPLEADOS DE FACERPLAST S.A.

.....

ENTREGADO A.....

1 er. nombre Walter.....

2do.nombre Hugo.....

1 er. apellido (paterno).....

2do. apellido (materno) Caetano.....

Fecha de nacimiento.....año 1937 mes Octubre día 22.....

Lugar de nacimiento...Montevideo.....

Domicilio Habitual....calle Vista Linda.....Nº M84S3.....

Localidad.....Progreso.....Ciudad Canelones.....

Pueblo.....

Documento....C.I. Nº 950.623.....Depto....Mdeo.....

C.C.....Serie CDA.....Nº 37.259.....

Estado Civil.Soltero.....

Nombre del cónyuge.....

Nombre del padre.....

Nombre de la madre.....Maria Cupertina Caetano.....

Ocupación en los últimos 10 años .....Empleado rural desde 1974 al 81.

.Y del 81 a la fecha en Facerplast S.A.....

.....

.....

Tres últimos domicilios y fechas.....Vista Linda M.84 solar 3 Progreso Dep.Canelones

.....

.....

.....

Antigüedad en la Empresa.....

FIRMA Walter H. Caetano

51801

PI 145/84

SID 3 S/A
DII

...ADO

FECHA.....HORA.....

POSTULANTE A ASOCIACION PROFESIONAL- COMISION PARITARIA-SEGURO DE ENFERMEDAD- ASOCIACION DE OBREROS Y EMPLEADOS DE FACERPLAST S.A.

ENTREGADO A

1 er. nombre CARLOS

2do.nombre ALBERTO

1 er. apellido (paterno) ACEVEDO

2do. apellido (materno) IVES

Fecha de nacimiento.....año 1957 mes Enero día 23

Lugar de nacimiento..Montevideo

Domicilio Habitual.....calle..Congo.....Nº 3665

Localidad Mdeo. Ciudad

Pueblo

Documento....C.I. Nº 1.595.908-0 Depto Mdeo.

C.C.....Serie BMB Nº 22757

Estado Civil Tramite de divorcio

Nombre del cónyuge x

Nombre del padre... Ramón Acevedo

Nombre de la madre Yolanda Ives

Ocupación en los últimos 10 años Facerplast S.A.

Tres últimos domicilios y fechas Nueva York 1490(1974 al 76) Domingo Aramburú 1410 (1976 al 82)(Del 82 a la fecha en dom.actual

Antigüedad en la Empresa 11 años

FIRMA [signature]

51802

SED DEI 3S/D

PI 145/84

RECIBIDO

FECHA.....HORA.....

POSTULANTE A ASOCIACION PROFESIONAL- COMISION PARITARIA-SEGURO DE ENFERMEDAD- ASOCIACION DE OBREROS Y EMPLEADOS DE FACERPLAST S.A.

.....

ENTREGADO A .....

1 er. nombre CESAR X

2do.nombre .....

1 er. apellido (paterno) CASERES

2do. apellido (materno) DE LEON

Fecha de nacimiento.....año 1946 mes Abril día 12

Lugar de nacimiento Canelones

Domicilio Habitual....calle Mio Mio Nº 4054

Localidad.....Ciudad X

Pueblo.....

Documento....C.I. Nº 1.551.269 Depto. Montevideo,

C.C.....Serie BEB Nº 7431

Estado Civil... Casado

Nombre del cónyuge... Teresa Ramona Rodriguez,

Nombre del padre... Eusebio Feliciano Caseres

Nombre de la madre... Pura De Leon

Ocupación en los últimos 10 años ... Facerplast S.A.

.....

.....

.....

Tres últimos domicilios y fechas... Jose Belloni 6007 (1946 a 1972)
año 1972 al 84 en dom.actual

.....

.....

.....

Antigüedad en la Empresa.....

FIRMA.....

51803

PI 145/84

SID 35/A
DII

RESERVADO

FECHA.....HORA.....

POSTULANTE A ASOCIACION PROFESIONAL- COMISION PARITARIA-SEGURO DE ENFERMEDAD- ASOCIACION DE OBREROS Y EMPLEADOS DE FACERPLAST S.A.

.....

ENTREGADO A .....

1 er. nombre MARCOS

2do.nombre ALEJANDRO

1 er. apellido (paterno) BRITOS

2do. apellido (materno) SILVERA

Fecha de nacimiento.....año 1962 mes Agosto día 27

Lugar de nacimiento Montevideo

Domicilio Habitual.....calle San Fuentes Nº 2865

Localidad.....Ciudad Mdeo.

Pueblo.....

Documento....C.I. Nº 1.929.252-3 Depto Mdeo.

C.C.....Serie BTA Nº 16.144

Estado Civil Casado

Nombre del cónyuge Silvia Doris Luna

Nombre del padre Arlindo Britos

Nombre de la madre Maria Sara Silvera

Ocupación en los últimos 10 años Facerplast S.A.

.....

.....

.....

Tres últimos domicilios y fechas San Fuentes 2865

.....

.....

.....

Antigüedad en la Empresa.....

FIRMA [signature]

51804

SID DII 3-S/b

PI 145/84

ADO

FECHA.....HORA.....

POSTULANTE A ASOCIACION PROFESIONAL- COMISION PARITARIA-SEGURO DE ENFERMEDAD- ASOCIACION DE OBREROS Y EMPLEADOS DE FACERPLAST S.A.

.....

ENTREGADO A.....

1 er. nombre OSCAR

2do.nombre FLORENTINO

1 er. apellido (paterno) PEREZ

2do. apellido (materno) OGUETA

Fecha de nacimiento.....año. 1923 ...mes. Enero ..día. 25.....

Lugar de nacimiento PASO DE LOS TOROS

Domicilio Habitual.....calle Vecinal .....Nº sin Nº.....

Localidad..Paso Escobar.....Ciudad. Pando.....

Pueblo.....

Documento....C.I. Nº 410.434 .....Depto.....

C.C.....Serie. HRB .....Nº...3624.....

Estado Civil Casado

Nombre del cónyuge...Blanca Fernandez.....

Nombre del padre.....Modesto Perez.....

Nombre de la madre.....Juana Celia de Ogueta.....

Ocupación en los últimos 10 años Facerplast .....

.....

.....

.....

Tres últimos domicilios y fechas RUTA 101 K.27.500 =33 años.....

Duvinioso Terra 1313 = 10 años.....

Miguel del Corro 1423.....

.....

Antigüedad en la Empresa.....

FIRMA.....

51803

PI 145/84

SID DII 35/5

RESERVADO

FECHA.....HORA.....

POSTULANTE A ASOCIACION PROFESIONAL- COMISION PARITARIA-SEGURO DE ENFERMEDAD- ASOCIACION DE OBREROS Y EMPLEADOS DE FACERPLAST S.A.

.....

ENTREGADO A .....

1 er. nombre ANTONIO

2do.nombre .....

1 er. apellido (paterno) DE ARMAS

2do. apellido (materno) SANEZ

Fecha de nacimiento.....año 1953 mes ABRIL día 9.....

Lugar de nacimiento.....

Domicilio Habitual....calle Prudencio Vazquez y Vega No. 1078....

Localidad.....Ciudad Mdeo.....

Pueblo.....

Documento....C.I. Nº 1.598.682 B 2 Depto Mdeo.

C.C.....Serie.X.....Nº 4343

Estado Civil. Soltero.....

Nombre del cónyuge... X.....

Nombre del padre... Antonio de Armas.....

Nombre de la madre. Osnidia Rubino Sanez.....

Ocupación en los últimos 10 años ..Rios y Peinado.....
Laja
.....
Facerplast s.a.
.....

.....

Tres últimos domicilios y fechas Cno.Casavalle 3463 de 1970 a 1980
De 1980 a la fecha es dom.actual
.....

.....

Antigüedad en la Empresa.....

FIRMA Antonio de Armas

51806

PI 145/84

SIDYS S/A
DII

RECIBIDO

FECHA.....HORA.....

POSTULANTE A ASOCIACION PROFESIONAL- COMISION PARITARIA-SEGURO DE ENFERMEDAD-ASOCIACION DE OBREROS Y EMPLEADOS DE FACERPLAST S.A.

ENTREGADO A .....

1 er. nombre ALCIDES

2do.nombre DANIEL

1 er. apellido (paterno) GONZALEZ

2do. apellido (materno) PLA

Fecha de nacimiento.....año 1951 mes MAYO día 16

Lugar de nacimiento Montevideo

Domicilio Habitual....calle Cno.Maldonado Nº K.26

Localidad.....Ciudad.....

Pueblo Barros Blancos

Documento....C.I. Nº 1.294.400 Depto Canelones

C.C.....Serie.....Nº 24738

Estado Civil Casado

Nombre del cónyuge Isabel Caseres

Nombre del padre Alcides Gonzalez

Nombre de la madre Celia Plá

Ocupación en los Últimos 10 años Repartidor de bebidas

Tres Últimos domicilios y fechas... Cno.Maldonado k.26

Antigüedad en la Empresa.....

FIRMA.....

51807

9I 145/84

SIDyS/A
DII

RESERVADO

FECHA 21 de Febrero 1984 ..... HORA .....

POSTULANTE A ASOCIACION PROFESIONAL- COMISIÓN PARITARIA-SEGURO DE ENFERMEDAD- ASOCIACION DE OBREROS Y EMPLEADOS DE FACERPLAST S..A.

.....

ENTREGADO A .....

1 er. nombre Hector .....

2do.nombre .....

1 er. apellido (paterno) Belbo .....

2do. apellido (materno) Pablo .....

Fecha de nacimiento ..... año 1926 mes 9 día 14 .....

Lugar de nacimiento Montevideo .....

Domicilio Habitual ..... calle Horacio Arredondo ..... Nº 4680 .....

Localidad ..... Montevideo ..... Ciudad Mdeo.

Pueblo .....

Documento ... C.I. Nº 1.657.429 ..... Depto ... Mdeo .....

C.C ..... Serie BNA ..... Nº 41127 .....

Estado Civil Casado .....

Nombre del cónyuge Silvia Nabel Castro .....

Nombre del padre Hector .....

Nombre de la madre Ceverina .....

Ocupación en los últimos 10 años (Facerplast ..del.81.al.84) .....

..... (Echecoin.del.70.al.80) .....

.....

.....

Tres últimos domicilios y fechas Artilleros.Orientales.4522.(65.al.7

.....

.....

.....

Antigüedad en la Empresa 13 de Octubre 81 .....

FIRMA Hector Belbo

51808

PI 145/84

SID 35/A

RESERVADO

FECHA 21 de Febrero 1984 HORA.....

POSTULANTE A ASOCIACION PROFESIONAL- COMISION PARITARIA-SEGURO DE ENFERMEDAD- ASOCIACION DE OBREROS Y EMPLEADOS DE FACERPLAST S..A.

.....

ENTREGADO A .....

1 er. nombre.....Ruben.....

2do.nombre .....Omar.....

1 er. apellido (paterno)..Parés.....

2do. apellido (materno)...Navarro.....

Fecha de nacimiento.....año.1958....mes..Enero..día. 20.....

Lugar de nacimiento..Montevideo.....

Domicilio Habitual....calle..2 Fco.Bauza.....No..513.....

Localidad...Montevideo.....Ciudad..Montevideo.....

Pueblo.....

Documento....C.I. Nº.1.511.298.....Depto.....

C.C.....Serie.A.....No..19579.....

Estado Civil..Casado.....

Nombre del cónyuge..Silvia Modernell.....

Nombre del padre...Juan Carlos.....

Nombre de la madre..Gloria Irma.....

Ocupación en los últimos 10 años .(Facerplast -79 a la fecha)(Emplead
(Gillardo Sellos de goma - 77 al 79)(Empleado).....
(Farmacia Capozzoli - 70 al 76)(Empleado)
.....

Tres últimos domicilios y fechas. Eco.Bauza 3513 año 84.....

.....2 de Mayo 1541 año 80 al 83.....

.....J.Scoseria 2668 año 71 al 79.....

.....

Antigüedad en la Empresa..22.10.79 a la fecha.....

FIRMA.....

51809

PI 145/84

SID 95/A
DII

RECIBIDO

FECHA .....HORA.....

POSTULANTE A ASOCIACION PROFESIONAL ~~DEL~~ DEL PERSONAL DE DIRECCION DE FUNSA

.....

.....

ENTREGADO A .....

1 er. nombre JOSE.....

2do. nombre LUIS.....

1 er. apellido (paterno) BANGUESES.....

2do. apellido (materno) GONZALEZ.....

Fecha de nacimiento.....año 1941....mes 12....día 07.....

Lugar de nacimiento ORENSE - ESPAÑA.....

Domicilio Habitual ....calle MIRAVALLES.....No. 4465 - E..

Localidad...MONTEVIDEO.....Ciudad.....

Pueblo.....

Documento....C.I. Nº. 913.008.....Depto..MONTEVIDEO.....

C.C.....Serie B.D.A.....Nº. 45.853.....

Estado Civil...CASADO.....

Nombre del cónyuge LYDIA M. TRAVERSO.....

Nombre del padre..... FIDEL BANGUESES.....

Nombre de la madre CRISTALINA GONZALEZ.....

Ocupación en los últimos 10 años .....EMPLEADO EN FUNSA.....

.....

.....

.....

Tres últimos domicilios y fechas..OFICIAL 1º 5811 a JUNIO/72 A....

ENERO/78; ENERO/78 A ENERO/82: GOBERNADOR VIANA 2872; MIRAVALLES

4465-E: ENERO/82 EN ADELANTE.-.....

.....

Antigüedad en la Empresa DESDE MARZO DE 1965.-.....

FIRMA .....

51810

SID 3/D PI 145/84
DII

RESERVADO

FECHA.....HORA.....

POSTULANTE A ASOCIACION PROFESIONAL [redacted]

[redacted] Asociacion Del Personal de Direccion de Funsa.-

.....

ENTREGADO A .....

1 er. nombre.. Gilberto.....

2do.nombre ..... José.....

1 er. apellido (paterno).. De Aramburú.....

2do. apellido (materno)... Guillama.....

Fecha de nacimiento.....año.. 1936... mes Setiembre día. 10.....

Lugar de nacimiento.. Mercedes... Dpto. de Soriano.....

Domicilio Habitual.....calle.. Verdi.....Nº. 4581.....

Localidad.... Malvín.....Ciudad.. Montevideo.....

Pueblo.. -.....

Documento....C.I. Nº. 1.561.526-7....Depto.... Montevideo.....

C.C.....Serie. B C A.....Nº. 88104.....

Estado Civil.. Casado.....

Nombre del cónyuge.. Blanca Palermo.....

Nombre del padre.... Gilberto De Aramburú.....

Nombre de la madre.. Sara Guillama.....

Ocupación en los últimos 10 años .. Empleado F U N S A.....

.....

.....

.....

Tres últimos domicilios y fechas.. Gral Flores 3430 bis Ap. 1

..Desde 1964 - A - 1980.-.....

...Novara 1942 Ap. 4 Desde 1980 - A - 1982.-.....

...Verdi 4581 - Desde Nov. 1982 hasta la Fecha.-.....

Antigüedad en la Empresa.. 25 Años.-.....

FIRMA.....

51811

SID = [illegible] PI 145/84
DII = S/A

RESERVADO

FECHA. 27. Marzo. .1984. . . . . .HORA. . . . .

~~POSTULANTE A ASOCIACION PROFESIONAL~~ ~~XXXXXXXXXXXXXXXX SEGURO~~

~~DE XXXXXXXXX~~ . . . PERSONAL DE DIRECCION DE FUNSA. . . . .

. . . .

ENTREGADO A . . . .

1 er. nombre. . RUBEN. . . . .

2do.nombre . . . MARCELO . . . .

1 er. apellido (paterno). . . . . ACEBEDO . . . .

2do. apellido (materno). . . . . CARDOZO . . . .

Fecha de nacimiento. . . . . año. 1933. .mes. Agosto. .día. 30. . . . .

Lugar de nacimiento. . . .Montevideo. . . . .

Domicilio Habitual. . . . .calle. FRAY. BENTOS. . . . . .N.4219. . . . .

Localidad. . . . . .Montevideo. . . . . .Ciudad. . . . .

Pueblo. . . . .

Documento. . . [illegible] Nº. 798498. . . . . . . .Depto. Montevideo. . . . .

C.C. . . . . .Serie. BDB. . . . . .Nº. 14526. . . . .

Estado Civil. . . . .Casado. . . . .

Nombre del cónyuge. BEATRIZ CANDIA. . . . .

Nombre del padre. . . . . . . MARCELO ACEBEDO. . . . .

Nombre de la madre. . . . . MARIA DEL CARMEN CARDOZO . . . .

Ocupación en los últimos 10 años . . .FUNSA. . . . .

. . . .

. . . .

. . . .

Tres últimos domicilios y fechas. FRAY. .BENTOS. . 4219. (1982-1984). . . .
MOCCRETA 2791 (1966_1982) NAPOLES 3514 (1962_1966)

. . . .

. . . .

Antigüedad en la Empresa. . .32. . Años. . . . .

FIRMA. . . [signature] . . . .

51812

SID DII 3S/A

PI 145/84

RESERVADO

FECHA.....HORA.....

POSTULANTE A ASOCIACION PROFESIONAL ~~CONFEDERACION NACIONAL AGRARIA SEGURO~~ DEL PERSONAL DE DIRECCION DE FUNSA .

X ~~DEL PERSONAL DE DIRECCION DE FUNSA~~

.....

ENTREGADO A .....

1 er. nombre.....OSVALDO

2do.nombre .....FERNANDO

1 er. apellido (paterno).....ARIZCUN

2do. apellido (materno).....MEDINA

Fecha de nacimiento.....año...33....mes...8.....día....29.....

Lugar de nacimiento.....MONTEVIDEO

O Domicilio Habitual.....calle.....ROBINSON.....Nº...3694 - Apto.1

Localidad.....MONTEVIDEO.....Ciudad.....MONTEVIDEO.....

Pueblo.....

Documento....C.I. Nº.....714.794 - 6.....Dpto.....MONTEVIDEO.....

C.C.....Serie.....B.H.A.....Nº.....15339.....

Estado Civil.....CASADO.....

Nombre del cónyuge.....BLANCA FIGUEREDO COITIÑO.....

Nombre del padre.....PEDRO ARIZCUN LUCO.....

Nombre de la madre.....PILAR MEDINA ROBAINA.....

Ocupación en los últimos 10 años .....FUNSA.....

O .....

.....

.....

Tres últimos domicilios y fechas.....

.....ROBINSON 3694 - Apto./1 desde febrero de 1959.....

.....

.....

Antigüedad en la Empresa.....30 años.....

FIRMA.....O. Arizcun.....

51813

REGISTRADO SD DII 35/A PI 145/84

FECHA.....HORA.....

POSTULANTE A ASOCIACION PROFESIONAL COMISION PARITARIA SEGURO DE ENFERMEDAD del Personal de Dirección de F.U.N.S.A.

.....

ENTREGADO A .....

1 er. nombre OSCAR

2do.nombre NILDE

1 er. apellido (paterno) BADALA

2do. apellido (materno) RODRIGUEZ

Fecha de nacimiento.....año. 1954 ...mes..11.....día..25.....

Lugar de nacimiento...Montevideo.....

Domicilio Habitual ....calle FERMIN FERREIRA.....Nº..1813.....

Localidad.....Ciudad MONTEVIDEO.....

Pueblo.....

Documento....C.I. Nº..1.302.389-9..Depto..MONTEVIDEO.....

C.C.....Serie...BMB.....Nº.21.307.....

Estado Civil...Casado.....

Nombre del cónyuge.Virginia I. Mesa.Cagide.....

Nombre del padre..Hipólito.Mesa.(FALLECIDO).....

Nombre de la madre.Irene.Cagide.....

Ocupación en los últimos 10 años ....F.U.N.S.A.....

.....

.....

.....

Tres últimos domicilios y fechas..Lorenzo Fernández..3217.desde.....

25/11/54 hasta 12/10/79 de ahí en adelante.en.Fermín.Ferreira 1813.-

.....

.....

Antigüedad en la Empresa...9 Y 1/2 años.-.....

FIRMA.....

51814

PI 145/84

FECHA 18-4-84 HORA RESERVADO

1 POSTULANTE A ASOCIACION PROFESIONAL ~~COMISION PARITARIA SEGURO DE ENFERMEDAD~~ Del Personal de Dirección de Funsa.-

ENTREGADO A

1 er. nombre JOSE

2do.nombre ANTONIO

1 er. apellido (paterno) BLANCO

2do. apellido (materno) RODRIGUEZ

Fecha de nacimiento 1953 año Set. mes día 9

Lugar de nacimiento La Coruña - España

Domicilio Habitual calle Gob. Viana Nº 3229 A229

Localidad Ciudad Montevideo

Pueblo

Documento C.I. Nº 1.294.442/6 Depto. Montevideo

C.C. Serie BJB Nº 15871

Estado Civil Casado

Nombre del cónyuge Isabel Djamgochian

Nombre del padre Jose Blanco

Nombre de la madre Dolores Rodríguez

Ocupación en los últimos 10 años

Estudiantes de Ingeneiría Química

Desde Noviembre 1979 a la fecha empleado en FUNSA

Tres últimos domicilios y fechas

Nicaragua 1853 - Hasta Enero 1980

Duvimioso Terra 2220 " Octubre 1982

Gob. Viana 3229 A.229 desde Octubre 1982 a la fecha.

Antigüedad en la Empresa Desde Nov. 1979

FIRMA [signature]

51815

RESERVADO   SID 35/D DII   PI 145/84

FECHA........................HORA..............................

~~POSTULANTE A ASOCIACION PROFESIONAL~~ - [illegible]

[illegible] ~~DEL PERSONAL DE DIRECCION DE FUNSA~~ ....

....

ENTREGADO A ....

1 er. nombre. GUSTAVO

2do. nombre ADOLFO

1 er. apellido (paterno). CAPPANERA

2do. apellido (materno). AVALLONE

Fecha de nacimiento..........año..1948...mes Agosto...día..25.......

Lugar de nacimiento Montevideo

Domicilio Habitual.....calle. José Serrato ....Nº. 3684/1

Localidad.................................Ciudad. Montevideo

Pueblo.........................

Documento....C.I. Nº. 1.187.512-5 ....Depto. Montevideo

C.C......Serie... BPA ....Nº....12280.............

Estado Civil Casado

Nombre del cónyuge Graciela del Rosario Bonilla Perdomo

Nombre del padre Adolfo José

Nombre de la madre. Clelia

Ocupación en los últimos 10 años Empleado Funsa

....

....

....

Tres últimos domicilios y fechas..............................

San Fructuoso 1045 hasta el 20-6-80.-

José Serrato 3684/1 " la fecha.

....

Antigüedad en la Empresa 19 años

FIRMA [signature]

51816

SID DII 9S/D

PI 145/84

[illegible]VADO

FECHA.....HORA.....

~~POSTULANTE A ASOCIACION PROFESIONAL~~ ~~[illegible]~~

~~[illegible]~~ del PERSONAL DE DIRECCION DE FUNSA.....

.....

ENTREGADO A .....

1 er. nombre.....TOMAS.....

2do.nombre .....EDUARDO.....

1 er. apellido (paterno).....CARRERO.....

2do. apellido (materno).....VEIGA.....

Fecha de nacimiento.....año.....1939.....mes.....MAYO.....día.....3.....

Lugar de nacimiento.....MONTEVIDEO.....

~~Domicilio Habitual~~.....calle.....JUJUY.....Nº.....2834 ap. 208

Localidad.....Ciudad.....MONTEVIDEO.....

Pueblo.....

Documento.....C.I. Nº.....1.526.618-4.....Depto.....MONTEVIDEO.....

C.C.....Serie.....AIB.....Nº.....6433.....

Estado Civil.....CASADO.....

Nombre del cónyuge.....SUSANA MARTINEZ.....

Nombre del padre.....TOMAS CIRILO CARRERO.....

Nombre de la madre.....HONORIA VEIGA.....

Ocupación en los últimos 10 años .....empleado de FUNSA.....

.....

.....

.....

Tres últimos domicilios y fechas.....

Av.a.deelas Américas , Shangrila (canelones).....3/1967 al 11/71.....

Paraguay 1674 apto.19 , Montevideo.....11/1971 al 10/1980.....

Jujuy 2834 apto. 208 , Montevideo.....desde 10/1980.....

Antigüedad en la Empresa.....desde 27 de Junio de 1965.....

FIRMA.....[signature]

51817

SID 35/A PI 145/84

RESERVADO

FECHA.....HORA.....

POSTULANTE A ASOCIACION PROFESIONAL ~~[illegible]~~ DEL PERSONAL DE DIRECCION DE FUNSA

ENTREGADO A .....

1 er. nombre PEDRO

2do.nombre FELIPE

1 er. apellido (paterno) CASTRO

2do. apellido (materno) FRANCO

Fecha de nacimiento.....año 1936 mes 12 día 15

Lugar de nacimiento MONTEVIDEO

Domicilio Habitual calle ING° ALVARO CORREA MORENO (ex- Calle 8) Nº 2346

Localidad Coop. Viv. BANDEP Bº Santa Mónica Carrasco Ciudad Montevideo

Pueblo.....

Documento C.I. Nº 714.362 Depto Montevideo

C.C.....Serie B D B Nº 17.517

Estado Civil Divorciado

Nombre del cónyuge.....

Nombre del padre Leopoldo Castro

Nombre de la madre Asunción Franco

Ocupación en los últimos 10 años Funcionario

Tres últimos domicilios y fechas Dr. J.A. Morelli 4236 ap. 4 (12/1962)
Menéndez y Pelayo 3078 ap. 2 (1/1974) Ingº. Alvaro Correa Moreno 2346 (2/1977)

Antigüedad en la Empresa 25 años (Ingreso: 15-5-1958)

FIRMA Pedro Castro Franco

51818

SEDD 3/D SII PI 145/84

RESERVADO

FECHA.........................HORA..............................

POSTULANTE A ASOCIACION PROFESIONAL ~~XXXXXXXXXXXXXXXXXX SEGURO~~

~~XXXXXXXXXXXX~~ DEL PERSONAL DE DIRECCION DE FUNSA........................

....

ENTREGADO A ....

1 er. nombre........ Daniel

2do. nombre .... Marcos

1 er. apellido (paterno)........ Croci

2do. apellido (materno)........ Fernández

Fecha de nacimiento. 19/06/47 año 1947 mes Junio día 19

Lugar de nacimiento.... Montevideo.-

Domicilio Habitual.....calle. 18 de Julio Nº 2197 Ap. 804

Localidad. Montevideo ....Ciudad. Montevideo

Pueblo..........................

Documento....C.I. Nº. 1.076.931 Depto. Montevideo.-

C.C......Serie. BLB Nº. 22.451

Estado Civil. Soltero.-

Nombre del cónyuge. --------

Nombre del padre. Juan José Croci

Nombre de la madre. Martha Fernández

Ocupación en los últimos 10 años F.U.N.S.A.

....

....

....

Tres últimos domicilios y fechas..........................

Estrecho 2157 (1947-1951)

Mariano Moreno 2105 (1951-1970)

18 de Julio 2197 Ap. 804 (desde 1970)

Antigüedad en la Empresa. desde 30/05/67.-

FIRMA. [signature]

51819

RECHAZADO SIDyS/D DI PI 145/84

Fecha 21 de Mayo de 84

POSTULANTE A ASOCIACION PROFESIONAL Del Personal de Dirección de FUNSA

1er nombre	Rogelio
2do nombre	Román

1er. apellido (paterno) Curbelo
2do apellido (materno) Cruz
Fecha de nacimiento año 1930 mes Enero día 9
Lugar de nacimiento 10 sección Dpto. Canelones
Domicilio-Habitual Calle Odense Nº 2810
Localidad Montevideo ciudad M/deo -
pueblo
Documento C.I Nº 1.239.953 Depto M/deo -
C.C serie BBA Nº 17684
Estado Civil Casado
Nombre del Cónyuge - María Angélica Garbero
Nombre del padre Hargaro Curbelo
Nombre de la madre Petrona Cruz

51820

SIDTS/6
DII

9I 145/84

RE...ADO

FECHA............................HORA..............................

POSTULANTE A ASOCIACION PROFESIONAL - COMISION PARITARIA - SEGURO DE ENFERMEDAD - del Personal de Dirección de FUNSA

....

ENTREGADO A

1 er. nombre Félix

2do. nombre Heber

1 er. apellido (paterno) de Brun

2do. apellido (materno) de Brun

Fecha de nacimiento 24/02/45 año 1945 mes Febrero día 24

Lugar de nacimiento Pirarajá - Dpto. Lavalleja

Domicilio Habitual calle Andres Lamas Nº 3530

Localidad Montevideo.- Ciudad Montevideo.-

Pueblo..........................

Documento C.I. Nº 1.887.200 Depto Montevideo.-

C.C. Serie BLA Nº 22768

Estado Civil Casado.-

Nombre del cónyuge Alba Del Puerto

Nombre del padre Félix de Brun

Nombre de la madre Elvira de Brun

Ocupación en los últimos 10 años F.U.N.S.A. (desde 18/11/64)

....

....

....

Tres últimos domicilios y fechas

María Orticochea 4488 (1975-1980)

Gral. Flores 3499 Ap. 4 (1980-1983)

....

Antigüedad en la Empresa Desde 18/11/64.-

FIRMA [signature]

51821

SID 3S/A
DII

PI 145/84

[illegible]ADO

FECHA.....HORA.....

POSTULANTE A ASOCIACION PROFESIONAL [redacted]

[redacted] DEL PERSONAL DE DIRECCION DE FUNSA.

.....

ENTREGADO A .....

1 er. nombre CARLOS

2do.nombre MARIA

1 er. apellido (paterno) DIEZ

2do. apellido (materno) FERNANDEZ

Fecha de nacimiento.....año 1934 mes MAYO día 25

Lugar de nacimiento MONTEVIDEO

Domicilio Habitual calle MIGUEL BARREIRO Nº 3120b A.23

Localidad POCITOS Ciudad MVD.

Pueblo.....

Documento....C.I. Nº 712413 Depto.....

C.C.....Serie AXB Nº 7555

Estado Civil CASADO

Nombre del cónyuge MARIA EDELMIRA PALOMEQUE

Nombre del padre HECTOR MARIA DIEZ

Nombre de la madre MARIA A.FERNANDEZ

Ocupación en los últimos 10 años empleado en FABRICA URUGUAYA DE NEUMATICOS S.A.

.....

.....

.....

Tres últimos domicilios y fechas Miguel Barreiro Nº3120b A.23

.....

.....

.....

Antigüedad en la Empresa 30 años (ingresado en marzo de 1954)

FIRMA [signature]

51822

PI 145/84
SID = S/A
DDI = S/A

...DO

FECHA...27/04/1984.....HORA.....

POSTULANTE A ASOCIACION PROFESIONAL ~~COMISION PARITARIA SEGURO DE ENFERMEDAD~~ Del Personal de Dirección de F.U.N.S.A.

ENTREGADO A .....

1 er. nombre...DORA.....

2do.nombre ...POLA.....

1 er. apellido (paterno).....

2do. apellido (materno)...GITARDI.....

Fecha de nacimiento.....año..1931....mes.MAYO....día..16.....

Lugar de nacimiento....MONTEVIDEO.....

Domicilio Habitual.....calle.Oficial 17 Metros.....Nº.3192 Block 35/202

Localidad.Villa Española (Complejo Hab. Centenario 4).- Ciudad..MONTEVIDEO....

Pueblo.....

Documento....C.I. Nº.803.052-4.....Depto...MONTEVIDEO.....

C.C.....Serie..DBB.....Nº..19598.....

Estado Civil..DIVORCIADA.....

Nombre del cónyuge.....

Nombre del padre.....

Nombre de la madre....Ana Amalia GITARDI.-.....

Ocupación en los últimos 10 años Empleada en F.U.N.S.A.-.....

.....

.....

.....

Tres últimos domicilios y fechas.Oficial 17 Metros 3192 Block 35/202 (actual, desde el año 1976), Oficial 4 No. 3260 entre Corrales y Gavilán Desde 1974 a 1976), Berlín 3479 Bis Apto. 1 casi Pablo Pérez (desde 1958 a 1974).-.....

Antigüedad en la Empresa 30 Años (Desde el 23 de setiembre de 1953).-

FIRMA...Dora Gitardi.....

51823

IID 45/D VII P± 145/84

RESERVADO

FECHA 24/4/984.- HORA ....

~~POSTULANTE~~ A ~~ASOCIACION PROFESIONAL COMISION PARITARIA~~ SEGURO ~~DE ENFERMEDAD~~ DEL PERSONAL DE DIRECCION DE F.U.N.S.A.

....

ENTREGADO A ....

1 er. nombre CARLOS

2do. nombre ARIEL

1 er. apellido (paterno) GOMEZ

2do. apellido (materno) BOSCETTI

Fecha de nacimiento 1936 año ABRIL mes 17 día

Lugar de nacimiento MONTEVIDEO

Domicilio Habitual calle BELGRANO Nº 2890 BIS

Localidad MONTEVIDEO Ciudad —

Pueblo ....

Documento C.I. Nº 742.368-3 Depto. MONTEVIDEO

C.C. Serie AUA Nº 5910

Estado Civil CASADO

Nombre del cónyuge RENEE BALMAS

Nombre del padre ANDRES GUILLERMO GOMEZ

Nombre de la madre BERTA ANGELICA BOSCETTI (FALLECIDA)

Ocupación en los últimos 10 años F U N S A

....

....

....

Tres últimos domicilios y fechas CENTENARIO 2772 (HASTA 1955)

DR. MANUEL ALBO 2781 (1966 a 1970)

BELGRANO 2890 BIS (1955 a 1966)

....

Antigüedad en la Empresa 14 JUNIO DE 1965

FIRMA [signature]

51824

SID = S/A PI 145/84
DII = C/A

[illegible]VADO

FECHA 13.4.84 HORA 9.00

POSTULANTE ~~A ASOCIACION PROFESIONAL COMISION PARITARIA SEGURO DE ENFERMEDAD~~ ASOCIACION PROFESIONAL DEL PERSONAL DE DIRECCION DE FUNSA

ENTREGADO A SR. [illegible]

1 er. nombre GABRIEL

2do. nombre GREGORIO

1 er. apellido (paterno) GOMEZ

2do. apellido (materno) SANTESTEVAN

Fecha de nacimiento año 49 mes Feb día 12

Lugar de nacimiento Montevideo

Domicilio Habitual calle Fco. J. Muñoz Nº 3269

Localidad Montevideo Ciudad

Pueblo

Documento C.I. Nº 1.137.530-7 Depto. Montevideo

C.C. Serie ARA Nº 10.722

Estado Civil CASADO

Nombre del cónyuge Ma. del Carmen Aurucci Cejas

Nombre del padre Antonio Gómez

Nombre de la madre Blanca Santestevan

Ocupación en los últimos 10 años Empleado de FUNSA

Tres últimos domicilios y fechas

Juan D. Jackson 1273 ap. 9 (hasta 1972)

Gral. Prim 3327 Ap. 1 (hasta 1983)

Fco. Muñoz 3269 (desde 1983)

Antigüedad en la Empresa 12 años (desde marzo/72)

FIRMA [signature]

51825

PI 145/84

SID: c/Δ

DII: c/Δ

...ADO

FECHA 28 de Mayo de 1984 HORA .....

POSTULANTE A ASOCIACION PROFESIONAL ~~COMISION CARITATIVA SEGURO~~ ~~ASOCIACION~~ Del Personal de Dirección de FUNSA.-

.....

ENTREGADO A .....

1 er. nombre Ignacio .....

2do.nombre Adolfo .....

1 er. apellido (paterno) González .....

2do. apellido (materno) Ferreira .....

Fecha de nacimiento ... año 1957 ... mes 10 ... día 17 .....

Lugar de nacimiento Montevideo .....

Domicilio Habitual - calle Santiago Gadea Nº 3361 Ap. 903

Localidad Belgrano Ciudad Montevideo

Pueblo - .....

Documento ... C.I. Nº 1393533-7 Dept. Montevideo .....

C.C. ... Serie BAA Nº 24658 .....

Estado Civil Casado .....

Nombre del cónyuge Adela Majó Piñeyrua .....

Nombre del padre Americo González Fernandez .....

Nombre de la madre Maria Elena Ferreira Cafeura .....

Ocupación en los últimos 10 años - .....

Estudiante hasta 1980 .....

Estudiante y Empleado hasta 1982 .....

Ingeniero Quimico desde 1982 .....

Tres últimos domicilios y fechas - .....

Charrúa 2266 Ap. 8 1/1982 - A - 1/1984 .....

Libertad 2669 Ap. 203 1/1984 - A - 5/1984 .....

Santiago Gadea 3361 Ap. 903 5/1984 a la Fecha.- .....

Antigüedad en la Empresa Desde 17/11/1980.- .....

FIRMA. Ignacio González Ferreira .....

Ignacio González Ferreira

51826

PI 145/84

SID 3S/A
XII

RESERVADO

FECHA 21 de mayo de 1984 HORA

POSTULANTE A ASOCIACION PROFESIONAL ~~[illegible]~~

~~[illegible]~~ del Personal de Direccion de FUNSA

ENTREGADO A

1 er. nombre Juan

2do. nombre Francisco

1 er. apellido (paterno) (no tiene)

2do. apellido (materno) Gonzalez

Fecha de nacimiento año 1945 mes marzo día 2

Lugar de nacimiento Montevideo

Domicilio Habitual calle Chamberlain Nº 4762 H

Localidad Peñarol Ciudad Montevideo

Pueblo

Documento C.I. Nº 20761 Depto Florida

C.C. Serie BZB Nº 47879

Estado Civil Casado

Nombre del cónyuge Juana Elsa Alvarez Ormando

Nombre del padre XXXXXXXXXXXXXXXXXXXXXXXXXX

Nombre de la madre Olga Elena Gonzalez Torres

Ocupación en los últimos 10 años F. U/ Alpargatas, y FUNSA

Tres últimos domicilios y fechas Chamberlain 4762 H 1974 a la fecha
Cnel Raiz 1767 - 1972 al 1974
Guadalupe 1824 - 1966 al 1972.

Antigüedad en la Empresa nueve (9) años

FIRMA [signature]

51827

SID = S/D
DII = e/D

PI 145/84

RESERVADO

FECHA.....HORA.....

~~[illegible]~~

~~[illegible]~~ ASOCIACION DEL PERSONAL DE DIRECCION DE FUNSA.....

.....

ENTREGADO A .....

1 er. nombre.....CARMELO.....

2do.nombre .....AGUSTIN.....

1 er. apellido (paterno) GORGA.....

2do. apellido (materno) MOSTARDA.....

Fecha de nacimiento.....año 1924....mes Noviembre día 02.....

Lugar de nacimiento Montevideo.....

Domicilio Habitual.....calle VENANCIO BENAVIDEZ.....Nº 3483.....

Localidad PRADO.....Ciudad MONTEVIDEO.....

Pueblo.....

Documento....C.I. Nº 477.836-8.....Depto MONTEVIDEO.....

C.C.....Serie B.Q.A.....Nº 5291.....

Estado Civil.....CASADO.....

Nombre del cónyuge.....IRENE AROSA.....

Nombre del padre.....JOSE GORGA.....

Nombre de la madre FLORINDA MOSTARDA.....

Ocupación en los últimos 10 años FUNSA.....

.....

.....

.....

Tres últimos domicilios y fechas Desde 1924 a 1951 Calle: CUARO 3153 desde 1951 a 1956 en calle CAGANCHA 2219 y desde 1956 a la fecha en el domicilio actual, Venancio Benavidez 3483 .-

.....

Antigüedad en la Empresa 38 años.....

FIRMA [signature].....

51828

PI 145/84

SID = S/A
SII = C/A

FECHA.....HORA.....

POSTULANTE A ASOCIACION PROFESIONAL ~~[illegible]~~

~~[illegible]~~ DEL PERSONAL DE DIRECCION DE FUNSA.....

.....

ENTREGADO A .....

1 er. nombre. ABEL.....

2do.nombre .....

1 er. apellido (paterno) NICOLINI.....

2do. apellido (materno). MORAES.....

Fecha de nacimiento.....año...1940...mes...11...día...30.....

Lugar de nacimiento...Dpto. de Rivera 2da. Sección.....

Domicilio Habitual.....calle Dr. Ricardo Cossio.....Nº. 3298 ap. 1..

Localidad. Jardines del Hipódromo.....Ciudad. Montevideo.....

Pueblo.....

Documento....C.I. Nº...940.709.....Depto.....Montevideo.....

C.C.....Serie. BMB.....Nº. 16960.....

Estado Civil...Casado.....

Nombre del cónyuge...Nelly Ofelia Mendoza Ferrero.....

Nombre del padre...José Gervasio Nicolini Escobar.....

Nombre de la madre. Benvinda Moraes Pereira.....

Ocupación en los últimos 10 años .Funsa.....

.....

.....

.....

Tres últimos domicilios y fechas. Agaces 3646 ap. 5 (de 2/1966 a 6/1974...

Dr. Ricardo Cossio 3298 (de 6/1974 a la fecha).....

.....

.....

Antigüedad en la Empresa..24 años (ingreso 18-3-1960).....

FIRMA.....[signature].....

51829

SID=e/D ANEXO 1=e/D
DDI=e/D
PI 145/84

RE[illegible]O

FECHA 2[illegible] - 4 - [illegible] HORA

POSTULANTE A ASOCIACION PROFESIONAL COMISION PARITARIA-SEGURO DE ENFERMEDAD- DEL PERSONAL DE FUNSA

ENTREGADO A

1 er. nombre HECTOR

2do. nombre WILLI

1 er. apellido (paterno) ONETTO

2do. apellido (materno) MANDRACHO

Fecha de nacimiento año 1940 mes 11 día 22

Lugar de nacimiento MONTEVIDEO

Domicilio Habitual calle COSTADO SUR Nº 6519

Localidad PASO DE LA ARENA Ciudad MONTEVIDEO

Pueblo

Documento C.I. Nº 911.870/5 Depto. MONTEVIDEO

C.C. Serie B T A Nº 4733

Estado Civil CASADO

Nombre del cónyuge MARTA RODRIGUEZ

Nombre del padre JUAN CARLOS ONETTO (Fallecido)

Nombre de la madre BLANCA MANDRACHO

Ocupación en los últimos 10 años F U N S A

Tres últimos domicilios y fechas Tonkinson 2237 de 1940 a 1965
Tonkinson 2247 de 1965 a 1970
de 1970 a la fecha en el actual

Antigüedad en la Empresa 24 años

FIRMA [signature]

51830

PI 145/84

RE[illegible]

FECHA.....HORA.....

POSTULANTE A ASOCIACION PROFESIONAL ~~COMISION PARITARIA~~ SEGURO ~~DE ENFERMEDAD~~ El Personal de Dirección de FUNSA.-

ENTREGADO A .....

1 er. nombre Ramón

2do. nombre Jacinto

1 er. apellido (paterno) Pereyra

2do. apellido (materno) Martínez

Fecha de nacimiento.....año 1938 ...mes Febrero ..día 23

Lugar de nacimiento... Dpto. de Rocha ... (19 de Abril)

Domicilio Habitual.....calle Nº 2 .....Nº 5345 Bis.-

Localidad... Mendoza - Instrucciones .....Ciudad... Montevideo

Pueblo.....

Documento....C.I. Nº 1.289.573 .....Depto... Montevideo

C.C.....Serie B. O. B. .....Nº 25.643

Estado Civil.....Casado

Nombre del cónyuge... Daisy Benitez

Nombre del padre.... Jacinto Pereyra

Nombre de la madre... Yrma Martínez

Ocupación en los últimos 10 años . Supervisor de FUNSA.-

Tres últimos domicilios y fechas.. Eduardo Salterain ... Nº 4594

desde 1967 al 1983

Calle Nº 2 5345

desde 1983 al 1984

Antigüedad en la Empresa..... 26 Años.-

FIRMA Ramón J. Pereyra

51831

SDD=e/a
DII=e/a

PI 145/84

...ADO

FECHA.....HORA.....

POSTULANTE A ~~ASOCIACION PROFESIONAL COMISION PARITARIA SEGURO~~
de Personal de Direccion de Punsa
DE ENFERMEDAD.....

.....

ENTREGADO A .....

1 er. nombre Ruben

2do.nombre Horacio

1 er. apellido (paterno) Ramos

2do. apellido (materno) Lorenzo

Fecha de nacimiento 1934 año 8 mes 2 día

Lugar de nacimiento Montevideo

Domicilio ~~Habitual~~ calle Guaycurú Nº 2880

Localidad ~~Ciudad~~ Montevideo

Pueblo.....

Documento C.I. Nº 644.919-3 Depto Montevideo

C.C..... Serie AUA Nº 5163

Estado Civil Casado

Nombre del cónyuge Ana María de los Angeles Calvo

Nombre del padre Jose Ramos

Nombre de la madre María Isabel Lorenzo

Ocupación en los últimos 10 años PUNSA

.....

.....

.....

Tres últimos domicilios y fechas Guaycurú 2880

.....

.....

.....

Antigüedad en la Empresa 15 años

FIRMA.....

51832

PI 145/84

SID 5/A
DII 5/A

RECIBIDO

FECHA 20 de Abril 1984 HORA .....

POSTULANTE A ASOCIACION PROFESIONAL ~~COMISION PARITARIA SOBRE~~ DEL PERSONAL DE DIRECCION DE FUNSA
~~DE ENFERMERIA~~

ENTREGADO A .....

1 er. nombre DONATO

2do. nombre GUILLERMO

1 er. apellido (paterno) RIERA

2do. apellido (materno) CARLOZO

Fecha de nacimiento año 1930 mes 06 día 08

Lugar de nacimiento Montevideo

Domicilio Habitual calle Barros Arana Nº 5014

Localidad Montevideo Ciudad Mdeo.

Pueblo .....

Documento C.I. Nº 587.116/9 Depto Montevideo

C.C. Serie BDB Nº 11989

Estado Civil casado

Nombre del cónyuge Quintina Silva

Nombre del padre Tomás Riera

Nombre de la madre Adela Carlozo

Ocupación en los últimos 10 años FUNSA

Tres últimos domicilios y fechas

Debali 3185 1930 a 1978

Barros Arana 5014 1978 a la fecha

Antigüedad en la Empresa 1967

FIRMA Donato G. Riera

51833

8± 145/84

RE[illegible]

SII- C/A
SID- S/A

FECHA 26.4.84 HORA .....

POSTULANTE A ASOCIACION PROFESIONAL ~~[illegible]~~

DE ~~[illegible]~~ PERSONAL DE DIRECCION FUNSA

.....

ENTREGADO A [illegible]

1 er. nombre MARIO

2do.nombre TORCUATO

1 er. apellido (paterno) RUIZ

2do. apellido (materno) ESMORIS

Fecha de nacimiento ..... año 1947 mes NOVIEMBRE día 13

Lugar de nacimiento MONTEVIDEO

Domicilio Habitual ..... calle GABOTO ..... Nº 1520 apto. 101

Localidad MONTEVIDEO ..... Ciudad XX

Pueblo .....

Documento ....C.I. Nº 1.141.356 Depto MONTEVIDEO.-

C.C ..... Serie ..... AZA ..... Nº 22453

Estado Civil CASADO.-

Nombre del cónyuge SYLVIA PERERA.-

Nombre del padre TORCUATO RUIZ (FALLECIDO).-

Nombre de la madre MERCEDES ESMORIS DE RUIZ.-

Ocupación en los últimos 10 años .....

EMPLEADO Y SUPERVISOR DE FUNSA.-

.....

.....

Tres últimos domicilios y fechas TOMAS GOMENSORO 3026.-(1947-76)

GABOTO 1520 apto. 101 (actual).-(1976-84)

.....

.....

Antigüedad en la Empresa 16 años.-

FIRMA .....

51834

Pt 145/84

SDD: c/A
DDD: c/A

RECIBIDO

FECHA Mayo 17 de 1984 ..... HORA .....

POSTULANTE A ASOCIACION PROFESIONAL DEL PERSONAL DE DIRECCION DE F.U.N.S.A.

.....

ENTREGADO A .....

1 er. nombre ANTONIO .....

2do.nombre PEDRO .....

1 er. apellido (paterno) TRAVERSA .....

2do. apellido (materno) PASQUALI .....

Fecha de nacimiento ..... año 1923 mes Enero día 18 .....

Lugar de nacimiento MONTEVIDEO .....

Domicilio Habitual ..... calle CARRERAS NACIONALES ..... Nº 3438 .....

Localidad MAROÑAS ..... Ciudad MONTEVIDEO .....

Pueblo .....

Documento ....C.I. Nº 590.626-6 ..... Depto MONTEVIDEO .....

C.C ..... Serie BDA ..... Nº 8961 .....

Estado Civil Viudo. .....

Nombre del cónyuge MARIA CELIA VAREIA (fallecida) .....

Nombre del padre ALEJANDRO TRAVERSA .....

Nombre de la madre ASSUNTA PASQUALI .....

Ocupación en los últimos 10 años F.U.N.S.A. .....

.....

.....

.....

Tres últimos domicilios y fechas ..... Smidel 3142 hasta 5-2-60 .....

.....

.....

.....

Antigüedad en la Empresa 46 años y meses. .....

FIRMA .....

51835

PI 145/84

RESERVADO

FECHA 23 de Marzo de 1984 HORA 8 y 30

SOLICITUD DE ASOCIACION PROFESIONAL - COMISION DIRECTIVA

DEL PERSONAL DE DIRECCION DE FUNSA

SOLICITADO A .....

1 er. nombre Roberto

2do.nombre Waldemar

1 er. apellido (paterno) Varela

2do. apellido (materno) Morales

Fecha de nacimiento ..... año 1916 mes 11 día 23

Lugar de nacimiento Montevideo

Domicilio Habitual ..... calle Serratosa Nº 3918 Ap. 3

Localidad Villa Española Ciudad Montevideo

Pueblo .....

Documento ....C.I. Nº 1.086.459 - 7 Depto Montevideo

C.C ..... Serie B B A Nº 23084

Estado Civil Casado

Nombre del cónyuge Selva Alicia Suárez Sánchez

Nombre del padre Omar Estéban Varela Pereira

Nombre de la madre Juana Marcelina Morales Hastoy

Ocupación en los últimos 10 años F.U.N.S.A.-

.....

.....

.....

Tres últimos domicilios y fechas .....

Suñer Capdevila 4078 - De 1956 A 1976

Arellano 4020 Bis - De 1976 A 1977

Tomas Claramount 3987 Bis De 1977 - A - 1983.

Antigüedad en la Empresa 12 AÑOS

FIRMA .....

51836

SID: e/A
DII- S/A

PI 145/84

RECIBIDO

FECHA.....HORA.....

POSTULANTE A ~~ASOCIACION PROFESIONAL CONVENCION PARITARIA SEGURO DE ENFERMEDAD~~ ASOCIACION DE PERSONAL DE DIRECCION DE FUNSA

ENTREGADO A .....

1 er. nombre ARNOLDO

2do.nombre EMILIO

1 er. apellido (paterno) WOYTIUK

2do. apellido (materno) BENITES

Fecha de nacimiento año 1949 mes 8 día 5

Lugar de nacimiento MONTEVIDEO

Domicilio Habitual calle RUBENS Nº 4513 - A.2

Localidad MONTEVIDEO Ciudad

Pueblo

Documento C.I. Nº 883.688-1 Depto Montevideo

C.C Serie BBB Nº 20047

Estado Civil Casado

Nombre del cónyuge Emilia Fernández Cáceres

Nombre del padre Martín Weytiuk (fallecido)

Nombre de la madre Dora Benites

Ocupación en los últimos 10 años Empleado Funsa

Tres últimos domicilios y fechas

Rubens 4513 A. 2 desde Abril 1981

J. F. Martínez 3463

Antigüedad en la Empresa 18 años

FIRMA A. Weytiuk

51837

SIDS/DIIS/A

REGISTRADO

PI 145/84

(5)

FECHA.....HORA.....

POSTULANTE A ASOCIACION PROFESIONAL- COMISION PARITARIA-SEGURO DE ENFERMEDAD- ASOCIACION DE PORTERIAS DE CASAS DE APARTAMENTOS

.....

ENTREGADO A illegible

1 er. nombre Luis

2do.nombre .....

1 er. apellido (paterno) Rodrigues

2do. apellido (materno) Torrez

Fecha de nacimiento.....año 1933 mes 3 día 8

Lugar de nacimiento, Mdeo

Domicilio Habitual....calle Ellauri Nº 660

Localidad Pocitos Ciudad Mdeo

Pueblo.....

Documento C.I. Nº 762-183 Depto Mdeo

C.C.....Serie BZB Nº 21436

Estado Civil Casado

Nombre del cónyuge MARIA MERCEDES DEL PORTE

Nombre del padre Ramerto

Nombre de la madre Anastacia

Ocupación en los últimos 10 años Portero hace 16 años

Ellauri 660 LAS VIOLETAS 758 ANTERIOR AL ACTUAL 1933-1968

1968 A LA FECHA EN EL ACTUAL

.....

Tres últimos domicilios y fechas.....

Ellauri 660.....

.....

.....

Antigüedad en la Empresa 16 años

FIRMA.....

51833

REGISTRADO

SID DII 33/D PI 145/84

FECHA.....HORA.....

POSTULANTE A ASOCIACION PROFESIONAL- COMISION PARITARIA-SEGURO DE ENFERMEDAD- ASOCIACION DE PORTEROS DE CASAS DE APARTAMENTO.-

ENTREGADO A .....

1 er. nombre.. LUIS

2do.nombre ALBERTO

1 er. apellido (paterno) CABRERA

2do. apellido (materno) SANCHEZ

Fecha de nacimiento.....año 1932 mes 10 día 21

Lugar de nacimiento MONTEVIDEO

Domicilio Habitual.....calle CORONEL MORA Nº 615

Localidad POCITOS Ciudad.....

Pueblo.....

Documento C.I. Nº 1542722/1 Depto. MONTEVIDEO

Serie BCA Nº 22075

Estado Civil VIUDO

Nombre del cónyuge XXXXXXXXXXXXXXXXXXXXXXXX

Nombre del padre DOROTEO CABRERA (FALLECIDO)

Nombre de la madre MARIA ANGELICA

Ocupación en los últimos 10 años PORTERO

Tres últimos domicilios y fechas DIONISIO LOPEZ 2129 /AL 1974 DESDE 1974 AL 1984 CORONEL MORA 615

Antigüedad en la Empresa DIEZ / 10 AÑOS

FIRMA [signature]

51839

SDD 3/6 PI 145/84

RESERVADO

FECHA.....HORA.....

POSTULANTE A ASOCIACION PROFESIONAL- COMISION PARITARIA-SEGURO DE ENFERMEDAD- ASOCIACION PROFECIONAL de PORTEROS DE CASAS DE APARTAMENTO.-

ENTREGADO A .....

1 er. nombre: LUIS

2do.nombre ALBERTO

1 er. apellido (paterno) MARTINEZ

2do. apellido (materno) PEÑA

Fecha de nacimiento.....año 1932 mes SETIEMBRE día 12

Lugar de nacimiento Montevideo (18a. sección)

Domicilio Habitual.....calle Solano Antuna Nº 2652 (Por).

Localidad Pocitos Ciudad Montevideo

Pueblo.....

Documento....C.I. Nº 664-266/6 Depto. Mdeo.

C.C. Mdeo. Serie B. N.A. Nº 13283

Estado Civil Casado

Nombre del cónyuge María del Carmen Costa Cabrera

Nombre del padre Dionisio

Nombre de la madre Leonarda

Ocupación en los últimos 10 años Nueva Congregacion Israelita (Cno. Castro 603) Edificio "VISCOUNT" Solano Antuna 2692 (Porteria)

Tres últimos domicilios y fechas Comodoro Ariel (1959-1969) Camino Castro 603 (1969-1977) Solano Antuña 2692 (1977 a la fecha

Antigüedad en la Empresa Siete años

FIRMA

51840

REGISTRADO

SD DI 3s/b PI 145/84

FECHA.....HORA.....

POSTULANTE A ASOCIACION PROFESIONAL- COMISION PARITARIA-SEGURO DE ENFERMEDAD- ASOCIACION DE PORTEROS DE CASAS DE APARTAMENTOS.-

.....

ENTREGADO A .....

1 er. nombre CARMELO

2do.nombre .....

1 er. apellido (paterno) MARTINEZ

2do. apellido (materno) DI BELLO

Fecha de nacimiento.....año 1929 mes JULIO día 16

Lugar de nacimiento MONTEVIDEO

Domicilio Habitual....calle RAMBLA GANDHI .....Nº 685

Localidad POCITOS .....Ciudad MONTEVIDEO

Pueblo.....

Documento....C.I. Nº 1135504 .....Depto MONTEVIDEO

C.C.....Serie B.B.A .....Nº 18887

Estado Civil CASADO

Nombre del cónyuge ISABEL RAMOS

Nombre del padre CARMELO

Nombre de la madre JOSEFA

Ocupación en los últimos 10 años .....COCINERO (PARTICULAR)

.....

.....

.....

Tres últimos domicilios y fechas...20 DE FEBRERO ....2373.....

.....

.....

.....

Antigüedad en la Empresa 2 AÑOS 1/2

FIRMA Carmelo C. Martínez

51841

RESERVADO

SID DII 3 S/b PI 145/84

FECHA.....HORA.....

POSTULANTE A ASOCIACION PROFESIONAL- COMISION PARITARIA-SEGURO DE ENFERMEDAD- ASOCIACION PORTEROS DE CASAS DE APARTAMENTO.-

ENTREGADO A .....

1 er. nombre.....JOSE

2do.nombre .....DARWIN

1 er. apellido (paterno)....GARENTHALER

2do. apellido (materno).....BERRUETA

Fecha de nacimiento.....año 1954 mes 1 día 22

Lugar de nacimiento.....CANELONES

Domicilio Habitual.....calle FRAN. VIDAL No. 610

Localidad.....POCITOS Ciudad MONTEVIDEO

Pueblo.....

Documento....C.I. No. 15621033 Depto. MONTEVIDEO

C.C.....Serie B.B.A. No. 27.812

Estado Civil.....CASADO

Nombre del cónyuge.....MARIA DE LOS ANGELES DIAZ CASULO

Nombre del padre.....RUBEN

Nombre de la madre.....LAURA

Ocupación en los últimos 10 años ...CASA LAURI (PANDO)

.....FUNSA S.A. RUBIO Y BOLUMBURO (PORTERO

Tres últimos domicilios y fechas..1954 TOMAS CLARAMOUNT 6066

..AL 1980 Y adelante en el mismo

Antigüedad en la Empresa.....cuatro 14 AÑOS

FIRMA.....

51842

SID DII 3-1/A PI 145/84

RESERVADO

FECHA.....HORA.....

POSTULANTE A ASOCIACION PROFESIONAL- COMISION PARITARIA-SEGURO DE ENFERMEDAD ASOCIACION DE PORTEROS DE CASAS DE APARTAMENTOS.....

.....

ENTREGADO A .....

1 er. nombre Ramon.....

2do.nombre Fulgencio.....

1 er. apellido (paterno) Becameil.....

2do. apellido (materno) Garcia.....

Fecha de nacimiento.....año 1948 mes 3 día 12.....

Lugar de nacimiento Paysandu.....

Domicilio Habitual....calle Rumbla Gandhi 527 Nº.....

Localidad Punta Carreta Ciudad Mdeo.....

Pueblo.....

Documento....C.I. Nº 263.0029/6...Depto...Mdeo.....

C.C.....Serie B A A.....Nº.28467.....

Estado Civil Casado.....

Nombre del cónyuge..Delia Rodriguez.....

Nombre del padre Luis Natividad.....

Nombre de la madre..Esperanza Otelia.....

Ocupación en los últimos 10 años Empresa constructora Tomas Cuarino

Edificio Pocitos Miguel Barreiro 3360.....

Edificio "Maragea" Rambla Gandhi 527.....

.....

Tres últimos domicilios y fechas...Grito de Asencio Y Horacio Lorenzi

S/N.(Paysandu) hasta 1980.....

Miguel Barreiro 2360 (1980 1981).....

Dicilio actual desde el 81 a la fecha.....

Antigüedad en la Empresa Tres años.....

FIRMA .....

51843

PI 145/84

SID DII 3S/A

RESERVADO

FECHA.....HORA.....

POSTULANTE A ASOCIACION PROFESIONAL- COMISION PARITARIA-SEGURO DE ENFERMEDAD- ASOCIACION DE CORTEROS DE CASAS DE APARTAMENTOS.

ENTREGADO A .....

1 er. nombre.... ADIMAR

2do.nombre .... CATRIEL

1 er. apellido (paterno).... CANTERO

2do. apellido (materno).... RODRIGUEZ

Fecha de nacimiento.....año.. 1927 ....mes.. 12 .....día.. 4

Lugar de nacimiento.... DURAZNO

Domicilio Habitual.....calle.. RAMBLA GANDHI .....Nº. 509

Localidad.... POCITOS .....Ciudad.. MONTEVIDEO

Pueblo.....

Documento....C.I. Nº 1565 974 .....Depto. MONTEVIDEO

C.C.....Serie.. A.X.B .....Nº. 20477

Estado Civil.... CASADO

Nombre del cónyuge.... MARIA SILVA

Nombre del padre.... MANUEL

Nombre de la madre.... FELICIA

Ocupación en los últimos 10 años .... PORTERO

Tres últimos domicilios y fechas.. ARROSPIDE 918 (DURAZNO)

..DESDE 1927 AL 1972 DEL 1972 EN EL ACTUAL

Antigüedad en la Empresa.... (DOCE) 12 AÑOS

FIRMA.. [signature]

51844

SID 3/6 PI 145/84
DII

RESERVADO

FECHA.....HORA.....

POSTULANTE A ASOCIACION PROFESIONAL- COMISION PARITARIA-SEGURO

DE ENFERMEDAD-.....

.....

ENTREGADO A .....

1 er. nombre.....HORACIO.....

2do.nombre .....ENRIQUE.....

1 er. apellido (paterno).....

2do. apellido (materno).....CUADRO.....

Fecha de nacimiento.....año.....1948.....mes.....8.....día.....7.....

Lugar de nacimiento.....SALTO.....

Domicilio Habitual.....calle.....RAMBLA GANDHI.....Nº 561.....

Localidad.....VILLA BIARRITZ.....Ciudad.CAPITAL.....

1.774.511.- 4 Pueblo.....

Documento....C.I. Nº.....Depto.....CAPITAL.....

C.C.....Serie.....AEA.....Nº.....5414.....

Estado Civil.....CASADO.....

Nombre del cónyuge.....SHIRLEY BATISTA.....

Nombre del padre.....

Nombre de la madre.....MANUELA CUADRO (FALLECIDA) (MANUELA).....

Ocupación en los últimos 10 años .....ELECTRICISTA PARTICULAR.....

.....

.....

.....

Tres últimos domicilios y fechas.....1968-1978 POLICIA VI.....1978 Poco 1936

1978-1981 MARTINEZ TRUEBA 1918.....

.....

.....

Antigüedad en la Empresa.....DOS años y tres meses.....

FIRMA.....

51845

PI 145/84

RESERVADO

FECHA.....HORA.....

POSTULANTE A ASOCIACION PROFESIONAL- COMISION PARITARIA-SEGURO DE ENFERMEDAD- ASOCIACION DE PORTEROS DE CASAS DE APARTAMENTOS.-

ENTREGADO A .....

1 er. nombre... RAUL

2do.nombre ... WILFREDO

1 er. apellido (paterno)... CAMACHO

2do. apellido (materno)... MARTINEZ

Fecha de nacimiento.....año... 1949 mes AGOSTO día 12

Lugar de nacimiento... SAN JOSE

Domicilio Habitual.....calle... RABLA GANDHI Nº 669

Localidad... POCITOS Ciudad MONTEVIDEO

Pueblo.....

Documento....C.I. Nº 1949.263 Depto MONTEVIDEO

C.C.....Serie C.N.A Nº 3927

Estado Civil... CASADO

Nombre del cónyuge... ROSA ISABEL MELILLO

Nombre del padre... DOMINGO GUSMAN

Nombre de la madre... ANTONIA

Ocupación en los últimos 10 años ... MOLINOS ARROSEROS NACIONALES (SAMAN)

Tres últimos domicilios y fechas... HERVIDERO 2909 AP 505 DESDE 1969 A 1981 DE 1981 AL ACTUAL

Antigüedad en la Empresa... TRES (3 AÑOS

FIRMA.....

51846

SID: S/A
DII: C/A

PI 1485/84

RESERVADO

FECHA.....HORA.....

POSTULANTE A ASOCIACION PROFESIONAL- COMISION PARITARIA-SEGURO DE ENFERMEDAD- ASOCIACION DE PORTEROS DE CASAS DE APARTAMENTOS -

ENTREGADO A .....

1 er. nombre WALTER

2do.nombre MANUEL

1 er. apellido (paterno) VERAA

2do. apellido (materno) FLEITAS

Fecha de nacimiento.....año 1940 mes FEBRERO día 9

Lugar de nacimiento PAYSANDU

Domicilio Habitual.....calle 21 DE SETIEMBRE Nº 2929

Localidad VILLA BIARRITZ Ciudad MONTEVIDEO

Pueblo.....

Documento....C.I. Nº 984- 239 Depto MONTEVIDEO

C.C.....Serie B N A Nº 22.163

Estado Civil CASADO

Nombre del cónyuge BERTA TOR

Nombre del padre MANUEL

Nombre de la madre MARIA DOLORES

Ocupación en los últimos 10 años COMPAÑIA I.R.A.S.A.

EDIFICIO O. OCEAN EDIFICIO PARQUE VILLE

Tres últimos domicilios y fechas MENA 4440

BENITO BLANCO 933 21 DE SETIEMBRE

Antigüedad en la Empresa TRES / 3 AÑOS

FIRMA [signature]

51847

SDgs/1 PI 145/84
DII

RESERVADO

FECHA.....HORA.....

POSTULANTE A ASOCIACION PROFESIONAL- COMISION PARITARIA-SEGURO DE ENFERMEDAD- ASOCIACION DE PORTEROS DE CASAS DE APARTAMENTOS.

ENTREGADO A FERNANDO

1 er. nombre FERNANDO

2do.nombre LUIS

1 er. apellido (paterno) ROMANO

2do. apellido (materno) MORI

Fecha de nacimiento.....año 1940 mes SETIEBRE día 8

Lugar de nacimiento MONTEVIDEO

Domicilio Habitual.....calle RAMBLA GANDHI Nº 673/75

Localidad POCITOS Ciudad MONTEVIDEO

Pueblo.....

Documento....C.I. Nº 953287 Depto MONTEVIDEO

C.C.....Serie B.V.B. Nº 16221

Estado Civil CASADO

Nombre del cónyuge ZULEMA CAROLILLIANO

Nombre del padre LUIS

Nombre de la madre ANA

Ocupación en los últimos 10 años PORTERO

Tres últimos domicilios y fechas ATANACILDO ZUARES 240 (1940 A 1981) (1981 AL actual)

Antigüedad en la Empresa TRES (3 AÑOS)

FIRMA [signature]

51848

SID DII 38/1 PI 145/84

RESERVADO

FECHA.....HORA.....

POSTULANTE A ASOCIACION PROFESIONAL- COMISION PARITARIA-SEGURO

DE ENFERMEDAD ASOCIACION DE PORTEROS DE CASAS DE APARTAMENTOS.....

.....

ENTREGADO A .....

1 er. nombre CARLOS.....

2do.nombre ALBERTO.....

1 er. apellido (paterno) GONZALEZ.....

2do. apellido (materno) MIGNONE.....

Fecha de nacimiento.....año 1944 mes 9 día 29.....

Lugar de nacimiento MONTEVIDEO.....

Domicilio Habitual.....calle LEYENDA PATRIA Nº 3116.....

Localidad VILLA BIARRITZ Ciudad MONTEVIDEO.....

Pueblo.....

Documento....C.I. Nº 1.129.547/0 Depto MONTEVIDEO.....

— C.C.....Serie B.B.B. Nº 28367.....

Estado Civil CASADO.....

Nombre del cónyuge MARIA GUTIERREZ.....

Nombre del padre VICENTE GONZALEZ.....

Nombre de la madre MARIA ESTHER MIGNONE.....

Ocupación en los últimos 10 años DIRECCION NACIONAL DE CORREOS: NORDEX S.A.

.....

.....

.....

Tres últimos domicilios y fechas TOMAS CLARAMOUNT.....

Nº 4055 AP. 5 DE 1944 A1980.....

.....

.....

Antigüedad en la Empresa DOS AÑOS.....

FIRMA [signature].....

51849

SID DII S/A PI 145/84

RESERVADO

FECHA.....HORA.....

POSTULANTE A ASOCIACION PROFESIONAL- COMISION PARITARIA-SEGURO DE ENFERMEDAD-.ASOCIACION PROFECIONAL DE PORTEROS DE CASAS DE APARTAMENTOS.-

ENTREGADO A .....

1 er. nombre.....LUIS

2do.nombre .....ANTONIO

1 er. apellido (paterno).....MARTINEZ

2do. apellido (materno).....COSTA

Fecha de nacimiento.....año.....1959.....mes.....9.....día.....30

Lugar de nacimiento.....MONTEVIDEO

Domicilio Habitual.....calle.....LEYENDA PATRIA.....Nº.....3064

Localidad.....VILLA BIARRITZ.....Ciudad.....CAPITAL

Pueblo.....

Documento....C.I. Nº.....1526292.....Depto.....MONTEVIDEO

C.C.....Serie.....AXA.....Nº.....22063

Estado Civil.....CASADO

Nombre del cónyuge.....LAURA MASSIMINO

Nombre del padre.....LUIS ALBERTO MARTINEZ

Nombre de la madre.....MARIA DEL CARMEN COSTA

Ocupación en los últimos 10 años .....ONDA SA

VIRUMETAL METALARD S;A Y FIAT

Tres últimos domicilios y fechas.....1959-1969 CANADEROS 4241

1969-1975 CAMINO CASTRO 603 Y 1975-1981 SOLANO ANTUÑA 2692

1981 HASTA LA FECHA LEYENDA PATRIA 3064

Antigüedad en la Empresa.....DOS AÑOS

FIRMA.....

51850

SID = s/a
DII = e/a

PI 145/84

RESUMEN

FECHA.....HORA.....

POSTULANTE A ASOCIACION PROFESIONAL- COMISION PARITARIA-SEGURO
ASOCIACION DE PORTEROS DE CASAS DE APARTAMENTOS.-
DE ENFERMEDAD-.....

.....

ENTREGADO A .....

1 er. nombre LUIS

2do.nombre .....

1 er. apellido (paterno) REMUNIAN

2do. apellido (materno) CEDEIRAS

Fecha de nacimiento 1932 año Enéx mes 1 día 6

Lugar de nacimiento MONTEVIDEO

Domicilio Habitual calle ABADIZ SANTOS Nº 923

Localidad PALERMO Ciudad MONTEVIDEO

Pueblo.....

Documento C.I. Nº 590.423/1 Depto MONTEVIDEO

C.C Serie A.L.B Nº 7512

Estado Civil CASADO

Nombre del cónyuge IRIS MARIA VIANO

Nombre del padre JESUS

Nombre de la madre CARMEN

Ocupación en los últimos 10 años ENCARGADO DE EDIFICIO
Y EMPLEADO DE I.M.M

.....

.....

Tres últimos domicilios y fechas ISLA DE FLORES DE1964 -
1967 (HOY CARLOS GARDEL) BERMUDES 1371 DE 1961 a1964

.....

.....

Antigüedad en la Empresa 16 AÑOS

FIRMA Luis Remuñán

51851

SID DII 35/5 PI 145/84

RELEVADO

FECHA.....HORA.....

POSTULANTE A ASOCIACION PROFESIONAL- COMISION PARITARIA-SEGURO DE ENFERMEDAD- ASOCIACION DE PORTERAS DE CASAS DE APARTAMENTOS

ENTREGADO A .....

1 er. nombre..... LIDIA

2do.nombre ..... EUDOXIA

1 er. apellido (paterno)..... GONZALEZ

2do. apellido (materno)..... ESPINO

Fecha de nacimiento.....año..... 1939 mes..... 4 día..... 7

Lugar de nacimiento..... MONTEVIDEO

Domicilio Habitual.....calle..... CARACE Nº..... 522

Localidad..... MONTEVIDEO Ciudad.....

Pueblo.....

Documento....C.I. Nº..... 1005828 Depto.....

C.C..... Serie..... A.X.B. Nº..... 13.591

Estado Civil..... VIUDA

Nombre del cónyuge.....

Nombre del padre..... VITERBO GONZALEZ

Nombre de la madre..... EUDOXIA ESPINO

Ocupación en los últimos 10 años ..... TEXTIL URUGUAYA

.....

.....

.....

Tres últimos domicilios y fechas..... 1950-1960 LAGUNA MERIN 4691

1960-1964 CASTRO 801 y de 1964-1984 CARACE 522

.....

.....

.....

Antigüedad en la Empresa..... UN AÑO

FIRMA.....

51852

SID DII 35 A PI 145/84

RECIBIDO

FECHA.....HORA.....

POSTULANTE A ASOCIACION PROFESIONAL- COMISION PARITARIA-SEGURO DE ENFERMEDAD- ASOCIACION DE PORTEROS DE CASAS DE APARTAMENTOS.

.....

ENTREGADO A.....

1 er. nombre Cesar

2do.nombre Ruben

1 er. apellido (paterno) Martinez

2do. apellido (materno) Cotrofe

Fecha de nacimiento.....año 1934 mes 10 día 29

Lugar de nacimiento Las Piedras (Canelones)

Domicilio Habitual....calle Rambla Gandhi N° 665

Localidad Punta Carretas Ciudad Mdeo.

Pueblo.....

Documento...C.I. N°. 051.480/2 ...Depto. Mdeo.....

C.C.....Serie C.D.A. N° 13973

Estado Civil Casado

Nombre del cónyuge Blanca Nelly Berriel

Nombre del padre CESARIO

Nombre de la madre MARIA

Ocupación en los últimos 10 años ..Portero.....

.....

.....

.....

Tres últimos domicilios y fechas Francisco Vidal 603 (1973 1979
26 de Marzo y Guayaquil 5Edif. "MIMAR "(1979 1981
Actual, 1981 en adelante

.....

.....

Antigüedad en la Empresa Tres años.

FIRMA.....

51853

SID = S/D
DII = C/D

PI 145/84

RESERVADO

FECHA.....HORA.....

POSTULANTE A ASOCIACION PROFESIONAL- COMISION PARITARIA-SEGURO DE ENFERMEDAD- ASOCIACION DE PORTEROS DE CASAS DE APARTAMENTOS.-

ENTREGADO A .....

1 er. nombre.- MAXIMO

2do.nombre MEDARDO

1 er. apellido (paterno)..... MORENO

2do. apellido (materno)..... BENITEZ

Fecha de nacimiento.....año 1939 mes JUNIO día 8

Lugar de nacimiento..... MALDONADO

Domicilio Habitual.....calle SOLANO ANTUÑA Nº 2726

Localidad..... POCITOS Ciudad MONTEVIDEO

Pueblo.....

Documento....C.I. Nº 849-442 Depto MONTEVIDEO

C.C.....Serie B.I.A. Nº 13002

Estado Civil..... CASADO

Nombre del cónyuge..... JULIA GORDILLO MARQUES

Nombre del padre..... TEODORO MORENO

Nombre de la madre..... SOFIA BENITEZ

Ocupación en los últimos 10 años ..... BRISTOL HOTEL

Tres últimos domicilios y fechas.... GUAVIYU 2673 HASTA 1973 SANCHO PANZA 3204 /1977 EUFEMIO MASCULINO 2545 / 1981

Antigüedad en la Empresa..... TRES / 1 AÑOS

FIRMA. Máximo Moreno

51854

POLICIA DE MONTEVIDEO - DIRECCION DE INVESTIGACION E INTELIGENCIA - DPTO. 3

PI 145

GITARDI: Dora.-

095352

Prontuario

Pasaporte

Cédula de Ident.del Interior

Ocupación

Organización "Anarquista".-Lucha Libertaria.-

Prontuario de Id.Crim.

Reg.Fot.

C.Civ.

Cpta.Asunto 1145

Domicilio

Datos personales

ADVERTE

DARSE VISTA A LA PARTE

51855

PI 145 2

Fecha de Iniciada 17 de Agosto de 1967,-

O B S E R V A C I O N E S

VIII/967.- Según Carpeta de Asunto N°1145, figura en una lista de elementos "Anarquistas".- jmb.-

ABRIL 1983.- REVISADO R 24

POLICIA DE M
DIRECCION DE INFO
OFIC
3

ADVERTENCIA
ESTA INFORMACIÓN ES ABSOLUTAMENTE
RESERVADA, PARA USO EXCLUSIVO DE LA
AUTORIDAD QUE LA SOLICITA Y NO PUEDE

PI 145

096726

APELLIDOS: GOMEZ SANTESTEBAN
NOMBRES: Gabriel Gregorio.-

Hijo de

Nacido el

Lugar

Estatura Col.Ojos

Raza Marcas y Peculiaridades

Profesión empleado Lugar de trabajo F.U.N.S.A.

Domicilio Gral. Princ. N°3327 (1973).-

Documento C.I. 1.137.530.-

Pasaporte Cpta.Asunto

Datos familiares Oriental, casado, de 24 años de edad.-

51856

PI 145

O B S E R V A C I O N E S

14/XI/973: Memorandum Nº739, del 29/VII/973, de la Seccional 7a. por personal de dicha repartición, en averiguación de volanteada. Puesto en libertad al no tener vinculación en la misma.- api.-

ABRIL 1983- REVISADO R 24

PI 145

APELLIDOS Y NOMBRES
GONZALEZ FERREIRA:- Ignacio Adolfo.- Mitt-1

CEDULA DE IDENTIDAD	CREDENCIAL CIVICA	PASAPORTE	CED. DE IDENT. DEL EXTERIOR
1.393.533-7	SERIE NRO.		

OCUPACION: Ingeniero Químico.-FUNSA.-

ORGANIZACION:

DOMICILIO: Charrúa 2266/8.-

OTROS DATOS: oriental, casado, edad 25 años.-

27/8/983:- Detenido por personal de la Guardia de Granaderos el 24/8/83 a la hora 20.00' en la Avda.Gral.Flores a la altura del No.4050, local de "SERPAJ", donde se encontraban ayunando tres religiosos, siendo uno de ellos Adherar Olivera(Interrante del ILR).-Interrogado manifestó que se encontraba en el lugar por compartir en un todo el propósito del ayuno.-Recupera la libertad el 25/8/83

51857

ANTECEDENTES

a la hora 02.00' por así haberlo dispuesto el Comando del Regimiento "Guardia Republicana".-BOLSO No.496-Carpeta "A" - Hoja 65.-apm.-

PI 145

PI 145

102288

OCUPACION

ORGANIZACION

DOMICILIO

OTROS DATOS

(1)-Datos Extraídos de la lista de votantes.-.

ANTECEDENTES

16/III/1978:- Candidato a la Junta Departamental de Montevideo, lista 4191, Partido (Unión Popular), Sublema (Contra la carrupción y por la "oberanía", emla.//

PI 145

las elecciones nacionales de 1966 (VER ASUNTO 1-6-12) .cri.-. 24/V/978: D-2/2748/978.-mi.-

ABRIL 1983 - REVISADO - R26

PI 145

APELLIDOS Y NOMBRES

NICOLINI: Abel.- 151559

CEDULA DE IDENTIDAD	CREDENCIAL CIVICA SERIE NRO.	PASAPORTE	CED. DE IDENT. DEL INTERIOR

OCUPACION	ORGANIZACION
	Convención Nal. de Iglesias Evangélicas del Uruguay.-

DOMICILIO

OTROS DATOS

ANTECEDENTES

15/II/978: Según Dilig. Nº. 22 de fecha 4/1/978 del Dpto. 2 de la D.N.I.I, se establece que integra la

..//

F. 70 36.000-7-76 P.M. O y M Fórmula 05.292

51859

4

PI 145

//.. "Junta Directiva de la Convención Nacional de Ig. Evangélicas Bautistas del Uruguay", y el "Consejo Coordinador Financiero" de la misma.-Ver Asunto 5-2-3-6-.hc 1/11/973:D-2/6315. af.-1/11/978:D-2/6315.cafe 3/IV/980:D.1/2153.cafe.

ABRIL 1983 - REVISADO - R 37

POLICIA DE M... DIRECCION DE INFORMACION

PI 145

[redacted]

[redacted]	CREDENCIAL CIVICA SERIE BTA NRO. 4733	PASAPORTE	CED. DE IDENT. DEL INTERIOR 156958
	ORGANIZACION Frente Socialista		
DOMICILIO Tomkinson 2207 (en/971)			

OTROS DATOS

ANTECEDENTES

22/IX/976:-Delegado de mesa del Frente Socialista en las elecciones nacionales de 1971,Circuito 2584,(Luis Batlle Berres 6373)lista 90-190,(Ver Asunto 9-2-2-1-)bx.-

ABRIL 1983 - REVISADO - R 31

P. 70 36.000-7-76 P.M. O y M Fórmula 05.292

51860

PE 145

PEREYRA MARTINEZ: Ramón Jacinto.- 167836

Pront.de Id.Crim. 187.910. Reg.Pot. 1.810.382
Prontuario 1.289.573 C.Cív.
Pasaporte Cpta.Asunto
Céd.de Ident.del Interior
Ocupación Obrero de FUNSA
Organización

Domicilio: Oficial 5to. Nº4555 y Cno.Mendoza(XII/965).-

Datos personales Nacido en la 8va.Sección de Rocha el 23 de Febrero de 1938; hijo de Teotimo y Leonza Irma.-

C

PE 145

APELLIDOS Y NOMBRES
RAMOS:- Ruben.-(1) 180315

CÉDULA DE IDENTIDAD	CREDENCIAL CÍVICA SERIE NRO.	PASAPORTE	CED. DE IDENT. DEL INTERIOR

OCUPACIÓN	ORGANIZACIONES
funcionario de FUNSA(1)	

DOMICILIO

OTROS DATOS

(1)P.de N. de la DII 9/83 del 9/1/83.-apm.-

ANOTACIONES

11/1/983:- Por P.de N. de la DII 9/83 del 9/1/83 se informa que integra la Comisión Directiva de la Asociación de Jefes, Técnicos y Supervisores de Funsa, en cuyo carácter dirigió la Asamblea realizada para tratar el despido de 7 de sus afiliados.-apm.-

ABRIL 1983 - REVISADO - R 44

51861

5

APELLIDOS: RUIZ
NOMBRES: Mario T.

195905

PI 145

Hijo de
Nacido el
Lugar
Estatura
Raza

Col.ojos
Marcas y Peculiaridades

Organización P.D.C.
Profesión

Lugar de trabajo

Domicilio

Documento
Pasaporte

Cpta.Asunto

Datos familiares

PI 145

TRAVERSA PASQUALI:- [illegible]

216588

Cód. Ident. 490.626(1)
Pasaporte
C. Cívica
C. Id. Interior
Ocupación

Organización

Domicilio Carreras Nacionales 3438(1)

Datos Personales oriental, viudo, edad 59 años(1)

F.70-6.000-1-82

51862

DI 145

C B S E R V A C I O N E S

26/1/1974:-Figura en una nómina de cotizantes del Partido Demócrata Cristiano correspondiente a la cobranza de la Zona"C" que fuera incautada a Jorge Aníbal Cela Ravera, y que se adjunta a Nota s/n del 14/1/74 procedente de la Dirección.-Abona una cuota de $100.-mensuales.-apm.-

31/X/79:D-1/12/046.cefs. 10/6/83:D. 1/2136/83.hmg.-

ABRIL 1983- REVISADO R 48

20/3/84: Memo.345/84:D-1:glfs.-

C

P 145

O B S E R V A C I O N E S

20/5/982:- Firmante en representación de la Asociación de Técnicos y Jefes de F.U.N.S.A., de un pedido solicitando autorización a la Jef.de Pol.de Montevideo, para constituir Asociación Profesional de 1er. Grado de acuerdo con la ley 15.137.- ASUNTO 14-1-3-215.-apm.-

11/1/83:D.2/095/83.hmg.- 11/1/983:- Por P.de M. de la DII 9/83 del 9/1/83 se informa que integra la Comisión Directiva de la Asociación de Jefes, Técnicos y Supervisores de Funsa.- en cuyo carácter dirigió la Asamblea realizada para tratar el despido de 7 de sus afiliados.- apm.- 10/6/83:D.1/2136/83.hmg.-

ABRIL 1983 - REVISADO - R 53.

51863

6

VARELA: Roberto.- 220169

PI 145

Céd.Id.
Pasaporte
C.Cívica
C.Id.Interior
Ocupación

Organización FRENTE AMBLIO- P.D.C.

Domicilio Dpto. de Montevideo (1971)

Datos personales

PI 145

[redacted]

FANIS FALERO Aníbal Atilio.- 074750

CEDULA DE IDENTIDAD	CREDENCIAL CIVICA	PASAPORTE	CED. DE IDENT. DEL INTERIOR
1.256.257.	SERIE NRO.		

OCUPACION Emp.de Fca. de Embases.-

ORGANIZACION "PARTIDO COMUNISTA" "U.N.T.M.R.A" (1)

DOMICILIO Serratosa 3838 B, Apto.5 (1976)

OTROS DATOS

Uruguayo, casado, de 27 años de edad en 1976.-

(1)Datos extraídos de material incautado por O.C.O.A.

ANTECEDENTES

6/Dic./976:- Detenido por el D-6 en averiguación de haberse hallado material del proscripto P.C., en uno de los roperos pertenecientes al personal de la Fca. de Embases. Una vez interrogado se puso //..

F. 70 36.000-7-76 P.M. O y M Fórmula 65.392

51864

PI 145

12/X/974

O B S E R V A C I O N E S

Candidato a la Junta Departamental de Montevideo, lista 4190 (P.D.C. Frente Amplio), en las Elecciones Nacionales de 1971.-rdc.-12/8/977: S-12/4995/977/F-598.-ni.-15/10/77/ D-1/7098/nds.- 12/1/81/DNIC/097/boc.-

M-1.M.750/82.-mem.-

ABRIL 1983- REVISADO R 54

PI 145

[redacted] recupero la libertad de inmediato.-(Ver F.de M.de la DNII del 7/12 [illegible])oc.-

MICROFILM - AGOSTO 1977

27/VI/980:-Afiliado Nº45.657 al PARTIDO COMUNISTA desde el 30/VI/970, militó en el Seccional "10" Agrupación -7 "Cía.de ENVASES".- Fue presentado por Julio PAIR QUINTANA, en su afiliación su nombre se registra como Anibal Atilio FAMIS FALERO, según material incautado por O.C.O.A. en Febrero de 1976 "Operación MORGAN".-ASUNTO Nº 2-1-1-81 Letra "F", Tomo 1, Hoja Nº54.-ni.-

ABRIL 1983 - REVISADO - R 19

06/06/984: Se hace constar que por error de confección la presente Ficha figuraba desde sus orígenes como Atilio Aníbal FAMIS FALERO,-tratándose en realidad y según el P.de M. de la DNII del 7/12/76 de Aníbal Atilio FAMIS FALERO del mismo modo que aparece la Afiliación al P.C. mencionada precedentemente.-GEP/glfs.-

51865

PI 145

035007

CAETANO: Walter Hugo.- (1)

Céd.Id.

Pasaporte

C.Cívica CLE 246-CDA 37.259(1)

C.Id.Interior

Ocupación funcionario ANCAP.-

Organización Partido Comunista.-

Domicilio Villa Eliseo Argentino-PROGRESO,Manzana 43, Solar 16- Las Piedras (en 1971),(1)

Datos Personales Oriental,edad 26 años (1964);Nacido el 22/X/937 en Mdeo; hijo de María(1)

(1)Datos extraídos de la CORTE ELECTORAL.-

51866

PE 145

O B S E R V A C I O N E S

11/2/1975:- Afiliado Nº22.055 al Partido Comunista desde el 26/9/64, según material incautado a raíz de la detención de Rodney Tibaldo Arismendi el 8/5/74.- Carpeta Nº7073 de Asunto.-apm.-

MICROFILM- AGOSTO 1977

27/IX/978: Presentó a José Antonio CAJADE GARCIA para su Afiliación al PCU, según material incautado por OCOA en Feb/976, "Operación Morgan".-Ver Asunto 2-1-1-81, Letra "C"tomo 2,hoja 203.-cv.-28/IX/978:Anotaciones IDEM a la fe fecha 11/2/975,(militó en la Agrupación Progreso,Secc.Reg.5),según material incautado por OCOA en Feb-976,"Operación Morgan".- Ver Asunto 2-1-1-81,Letra "C",tomo 2, hoja 203.-cv.-

ABRIL 1983- REVISADO- R 09

C

PE 145

REPUBLICA Oriental del Uruguay

Céd. Id. 080731

Pasaporte

C. Cívica

C. Id. Interior.

Ocupación Empo en O.N.D.A.-.

Organización Partido Comunista.-.

Domicilio Ejido Nro 1137 Mdeo/956.-

Datos Personales Uruguayo

F. 70 - 5.000 - 375

51867

C

INICIADA EL DIA 30/7/975.-

PI 145

OBSERVACIONES

Afiliado Nro. 5287, al Partido comunista, desde el 23/4/956, según material incautado a raíz de la detención de Rodney Tibaldo Erismendi, el 8/V/974, "Ver Cpta. 7073 de la sec. asunto".-.cri.-

MICROFILM - AGOSTO 1977

17/IV/980: IDEM material incautado por el OCOA en Feb/76 "Operación Morgan" ASUNTO 2-1-1-81, letra "F", tomo 2, hoja 367.-ec

ABRIL 1983 - REVISADO - R 20

POLICIA DE MO... DIRECCION DE INFORMACION DPTO. 3

PI 145

[illegible]

VERA FLEITAS: Walter Manuel.-(I) 222324

CEDULA DE IDENTIDAD	CREDENCIAL CIVICA	PASAPORTE	CED. DE IDENT. DEL INTERIOR
904.239(I)	SERIE NRO.		

OCUPACION	ORGANIZACION
Emp. Laboratorio IRASA.-(I)	

DOMICILIO
Mena 4440.-(I)

OTROS DATOS

Oriental, soltero, 38 años de edad (1978).(I)

(I)Extraído del Dilig. 71/78 del D-6 de la DNII.-

ANTECEDENTES

17/V/978: Según Dilig. Nº. 71/78 de fecha 5/V/978 del D-6 de la DNII, se efectúan averiguaciones sobre su persona y actividades gremiales que ha realizado, ante

..//

F. 70 36.000-7-76 P.M. O y M Fórmula 05.292

51868

PI 145

//.. denuncia de que se trataría de un elemento agitador en su trabajo (Laboratorio CORO). Interrogado al respecto manifestó; que en lo gremial estuvo afiliado al Sindicato de Laboratorios, hasta el año 1973 por ser integrante del personal de laboratorios en esa época. En lo político, estuvo afiliado a la fracción de Daniel Fernández Crespo (lista Nº. 51), consultado si actualmente en el laboratorio IRASA, ha desarrollado alguna actividad de tipo sindical o gremial, se niega terminantemente.-Ver Asunto 3-5-2-5-hc- 28/6/978. D-1/3622/78/cch.- 21/7/78:D-2/4261/78.mfp.- 08/03/979.- Por Diligenciado Nro.71/78, de fecha.05/05/978, el D-6 informa sobre las actuaciones realizadas con motivo de establecer su actividad gremial y Política, tomándosele Acta a tales referencias.-VER ASUNTO Nro.7-3-2- -120.-jell.-

ABRIL 1983 - REVISADO - R 54

ANTECEDENTES

PI 145

REMUNAN CEDETRAS:- Luis.-(1) 181900

Cód. Ident. 590.493-1(1)

Pasaporte

C. Cívica

C. Id. Interior

Ocupación

Organización

Domicilio Abadie Santos 923(1)

Datos Personales oriental, casado, edad 50 años(1)

(1)ASUNTO 14-1-3-215.-apm.-

F. 70-6.000-1-82

51869

9

PI 145

OBSERVACIONES

19/5/982:- Firmante en representación de la Asociación de Porteros de Casas de Apartamentos, de un pedido solicitando autorización a la Jef. de Pol. de Montevideo, para constituir Asociación Profesional de 1er. Grado de acuerdo con la ley 15.137.- ASUNTO 14-1-3-215.-apm.-

ABRIL 1983 - REVISADO - R 45

POLICIA DE MONTEVIDEO - DIRECCION DE INFORMACION E INTELIGENCIA - DPTO 3

ADVERTENCIA

PI 145

MORENO: Máximo.- 147886

Clasificación "COMUNISTA"

Prontuario C.Cív.

Gremio a que pertenece

Organización Unión Juventudes Comunistas."Círculo Cerro"

Domicilio Oficial 2- Nro. 5207.-

Datos personales

51870

PI 145

5.VII.962

O B S E R V A C I O N E S

Julio/962:-en la fecha se establece que el causante es afiliado a la Unión de las Juventudes Comunistas "Círculo Cerro" desde el 23 de febrero de 1958, siendo titular del Carnet de Afiliado N°617.-"M"-wjf- 17/VI/975:- En E.M.E. por Memorandum N°669/975.-jdc.- 15/VIII/977:S-4/226/977.he.-

ABRIL 1983- REVISADO R 36

A D V E R T E N C I A

ESTA INFO[illegible]OLUTAMENTE
RESERVAD[illegible]IVO DE LA
AUTORIC[illegible]Y NO PUEDE
DARSE VISTA A [illegible]

51871

P.I. 191/984..

RESERVADO

SOLICITUD DE ANTECEDENTES

APELLIDOS Y NOMBRES	C.I.	EXP.	C.C.	F. de N.	DOMICILIO
ALVAREZ PEÑA, Julio Alexis	1.556.438-6	Mdeo.	BNA 34.345	03.05.63	Rodolfo Rincon 379
TETTAMANTI SANCHEZ, Jorge Rolando	1.708.624	Mdeo.	BXB 9.116	04.02.61	Cno. Gori 2609
ALIQUO CRESPO, Dante	1.610.044-8	Mdeo.	BCA 69.368	24.01.61	Avda. Bullrich y Rio Danubio M.10 solar 5 Lagomar (Canelones)
SEÑORALE DA GRACA, Alberto Ramón	2.987.351-5	Paysandú	KAA 13.489	05.07.34	Libertad 673 (Paysandú)
MOREY BRUM, Gerardo	1.401.188	Mdeo.	AXB 19.985	08.06.60	Baez 478
- - - - ALVEZ, Raúl	725.385-4	Mdeo.	BDA 14.821	03.04.30	Bérgamo 3443
IBAÑEZ IGLESIAS, Hugo	1.186.927-5	Mdeo.	AIA 6.112	05.12.38	Avda. Rivera 2207 apto. 11
- - - - GALEANO, Jesús Enrique	2.502.613-6	Mdeo.	JAB 5.230	26.08.46	Danton 145 (Las Piedras)
GONZALEZ GARATEGUI, José Pedro	1.017.121	Mdeo.	BAA 17.778	14.08.46	Yuqueri 518
AMARO SARDELLA, Nelson Carlos	1.440.306	Mdeo.	BZB 44.685	01.05.55	Domingo Torres 4454
PEREZ DE LOS SANTOS, Jorge Gerardo	1.456.273	Mdeo.	BOA 3.705	18.08.43	Cno. Casavalle 5306
PELUFFO JAVIER, Hoosirys Anaury	1.625.005-3	Mdeo.	GBC 10.041	20.01.51	Cno. Santos 4491 apto. 1
ACEVEDO FRANCIA, Jesús Marcelino	2.616.925-2	Paysandú	KAA 15.640	22.01.40	Leandro Gomez 1519 apto.102 (Paysandú)
GUSTA AGUIAR, Juan Heriberto	2.560.054-2	Paysandú	KCB 8.877	03.08.37	Yucutujá y Uruguay (Paysandú)
COSTA SOSA, Keni	2.715.287-6	Paysandú	KCB 10.610	05.05.42	Colón 40 y Solano García (Paysandú)
SAMPER DIANO, Eduardo	1.343.579-1	Mdeo.	- - - - - -	07.01.64	Molinos de Raffo 733 apto. 2
VIOJO ALTEZ, Ramón Alvarito	1.500.377-6	Mdeo.	EDC 11.102	10.10.51	Coronel Alegre 1278 apto. 12

SID DII DPT S/A

Vaus

DU S/A

SID DPT S/A

RES[illegible]O

51872

JEFATURA DE POLICIA DE
MONTEVIDEO.-DIVISION
DE INFORMACION E INTE-
LIGENCIA.-DEPTO. Nro.3

JEFATURA DE POLICIA DE MONTEVIDEO - DIVISION DE INFORMACION E INTELIGENCIA - DEPTO. 3

M E M O R A N D U M Nro. 2407/984.-ITT/mca.-

REFERENCIAS: Pedido de Informes Nro. 191/984

DESTINO: ES.MA.CO.

REFERENTE A: VIOJA ALTEZ Ramón Alvarito

REGISTRAMOS: VIOJA Ramón

OTROS DATOS: no registra

ANOTACIONES: 29/11/983: Pre-sentó con C. Cardozo a Inés Faliu Nuñez, Rita Margarita Faliu Nuñez y a Blanca Raquel Mengett Borges el 11/11/971 para su afiliación a la UJC.-

---

N O T A:

1) Se deja constancia que a pesar de la similitud de los nombres, cabe la posibilidad de que no se trate de las mismas personas cuyos antecedentes se solicitan.-

2) Respecto a las demás personas nombradas en la lista adjunta, no registran anotaciones en nuestra Agencia.-

---

Montevideo, Agosto 3 de 1984.-

ADVERTENCIA
ESTA INFORMACION ES [illegible] DE LA RESERVADA, PARA USO EXCLUSIVO DE LA AUTORIDAD QUE LA SOLICITA Y NO PUEDE DARSE VISTA A LA PARTE INTERESADA

El [illegible] Dpto. 3
Carlos M. de los Santos Coronel
COMISARIO

51873

P.I. 192/984.-

RESERVADO

SOLICITUD DE ANTECELENTES

-BARRENECHE SANTURIO, Mario Gustavo.
C.I. 1.708.922
C.C. AIA 7987
Nac: 10/4/60
Dom: Avda. Libertador 1640

= = = = =

-IRAZABAL MASIACH, Gabriel.-
C.I. 1.841.820-3
C.C. AUA 16.735
Nac: 8/01/63
Juan Cabal 2710

= = = = = =

SID
DII
DPT
S/A

RESERVADO

51874

PI 193/84

RESERVADO

SOLICITUD DE ANTECELENTES

RUIZ SUAREZ, Roberto
C.I. 3.274.234-5
C.C. BNA 40.319
Nac. 12-5-60
Mansavillagra 4172

- - - - - - - - - - - - - -

BENTANCOR GONZALEZ, Carlos
C.I. 1.758.680-9
C.C. AZA 28.057
Nac. 8-2-60
Cno. Paso de la Arena 2012 Ap. 3

- - - - - - - - - - - - - -

GONZALEZ MELEROS, Jorge Enrique
C.I. 1.741.959-1
C.C. BRA 32.075
Nac. 14-9-61
Antonio María Márquez 5384

- - - - - - - - - - - - - -

PORTILLO SANCHEZ, Oscar Eduardo
C.I. 1.464.515-3
C.C. BBB 36.215
Nac. 1º-6-63
Gobernador Viana 2773

- - - - - - - - - - - - - -

RIVERO MARTINEZ, Heber Ramón
C.I. 1.821.393
C.C. JCC 10.639
Nac. 8-10-50
Playa Pascual calle Racing Club y Pedro Cea.-

- - - - - - - - - - - - - -

SID
DII
DPT
S/A

RESERVADO

51875

[SECRETO]

PEDIDO DE INFORME Nº 194/984.-

PROCEDENCIA: DEPTO. C - 2 / ES.MA.CO.-

PRIORIDAD : N O R M A L .-

ASUNTO : Se solicitan antecedentes ideológicos de las personas que se mencionan [redacted].-

s/ GEK JUNCA, Eduardo.-
C.C.Serie RLB Nº 18.756.-

DISTRIBUCION: [redacted]

✓ D.I.I. — s/c.-

[redacted].

ESTADO MAYOR CONJUNTO

EMITIDO POR:
[redacted] DEPTO C-2/ES.MA.CO.-
COMANDANTE
JORGE LUIS STAUDENGER.-

ENTRADA: 03A00984.- HORA: 0935.-
E.M.COORD./DEPTO.C-2.-
S.M.-

[SECRETO]

51876(A)

[redacted] DE INFORMACION E INTELIGENCIA

DEPARTAMENTO No. 3 (FICHERO)

Recibido 10 AGO. 1984

[redacted] ANOTACIONES, Vuelva a la Oficina que procedente

ESMADCO.

POLICIA DE MONTEVIDEO - DIRECCION DE INFORMACION E INTELIGENCIA - DPTO. 3

[redacted]

Carlos M. de los Santos
COMISARIO

[redacted] ANOTACIONES

51876(B)

PI 196/84

RESERVADO

SOLICITUL DE ANTECELENTES

-LAZO BENAVILEZ, Waldemar.-
C.I. 1.081.272-6
Dom: Avda. 18 de Julio 1240 Apto. 901. (Montevideo)

= = = =

-ALZUGARAY ODONE, Andrés Jacinto.-
C.I. 5.771.724 Rca. Argentina.
Dom: Diagonal Roque Sáez Peña 893, 8º -(28(Buenos Aires)
Ciudadano Argentino

= = = =

-ROLRIGUEZ LEZCANO, Julio Alberto.-
C.I. 8.215.508 Rca. Argentina
Dom: Pte. Luis Sáez Peña 1556 (Buenos Aires)
Ciudadano Argentino.

= = = =

-GRECCO MEDINA, Pedro Angel.-
C.I. 7.212.495 Rca. Argentina.
Dom: San José 1930 (Buenos Aires
Ciudadano Argentino.

= = = =

SID
DII
DPI
SI

RESERVADO

51877

SECRETO

PEDIDO DE INFORME Nº ...195/984.-...

PROCEDENCIA: DEPTO. C - 2 / ES.MA.CO..-

PRIORIDAD : N O R M A L .-

ASUNTO : Se solicitan antecedentes ideológicos de las personas que se mencionan [redacted]-

- DE SOUZA GONZALEZ, José Pedro.-
C.I.Nº 1.655.893-2 (Montevideo).-
Domicilio: Luis B. Cavia 2652 ap.[redacted] 303.-

DISTRIBUCION: [redacted]
D.I.I.- C/S
[redacted].

EMITIDO POR:
EL JEFE DEL DEPTO.C-2/ES.MA.CO..-
CORONEL
JORGE LUIS STAUDINGER.-

FECHA:03AGO984.- HORA:0940.-
E.M.COORD../DEPTO.C-2.-

S.M..-

SECRETO

51873

POLICIA DE MONTEVIDEO
DIRECCION DE INFORMA-
CION E INTELIGENCIA.-
DEPARTAMENTO Nro. III

MEMORANDUM. Nro. 2.478/84.GP/hmg.-

REFERENCIA: PEDIDO DE INFORMES 195/84 DEL DPTO. C-2 DEL ES.MA.CO.-
DESTINO: DPTO. C-2 DEL ES.MA.CO.-

1) REFERENTE: DE SOUZA GONZALEZ : José Pedro.-
REGISTRAMOS: **DE SOUZA : José .-**
DEMAS DATOS: No se registran .-
ANOTACIONES: 16.3.976: Candidato de la lista No. 4 , sector "A" a la Asamblea Representativa, en las elecciones de la Cooperativa de Consumos del Transporte, por el periodo 1975/977.-//////////////////
x.x.x.x.x.x.x.x.x.x.x.x.x.x.x.x.x.x.x.x.x.x.x.x.x.x.x.x.x.x.x.x.x.x.x.

N O T A: Se deja constancia de que a pesar de la similitud de nombres, cabe la posibilidad de que no se trate de la misma persona cuyos antecedentes se solicitan.-

x.x.x.x.x.x.x.x.x.x.x.x.x.x.x.x.x.x.x.x.x.x.x.x.x.x.x.x.x.x.x.x.x.x.x.

Montevideo, 13 de agosto de 1984 .-

ESTA ... AMENTE
RES... O DE LA
AUTO... Y NO PUEDE
DARSE VISTA A ... EXPRESADA.

51879

SECRETO

PEDIDO DE INFORME Nº 197/984-

PROCEDENCIA: DEPTO. C - 2 / ES.MA.CO..-

PRIORIDAD : URGENTE

ASUNTO : Se solicitan antecedentes ideológicos de las personas que se mencionan [redacted].-

FONTORA de GONZALEZ; Nélida.-

DISTRIBUCION: [redacted]

D.I.I.

EMITIDO POR:
EL JEFE DEL DEPTO.C-2/ES.MA.CO..-
CORONEL
JORGE LUIS STAUDINGER.-

FECHA: 03AGO984.- HORA: 0975.-
E.M.COORD../DEPTO.C-2.-
S.M..-

ESTADO MAYOR CONJUNTO
INFORMACIONES

B. I. e I. "FIGUEROA"
ENTRADA
FECHA: 9 - AGO. 1984
HORA: 13
N.º DE ORDEN: 4149
FIRMA: [illegible]

SECRETO

51880

POLICIA DE MONTEVIDEO
DIRECCION DE INFORMACION E INTELIGENCIA
DPTO. 3

DIRECCION DE INFORMACION E INTELIGENCIA

DEPA[illegible] [illegible]

3/8/84

Con lo informado por [illegible] Nº 2406/84

adjunto al presente Vuelve a la Oficina de

procedencia ESMACO

CON ANOTACIONES

EL JEFE DEL DPTO. 3

Carlos M. de los Santos Carnelli
COMISARIO

51881

JEFATURA DE POLICIA DE MONTEVIDEO.- DIRECCION DE INFORMACION E INTELIGENCIA.-DEPTO. Nro.3

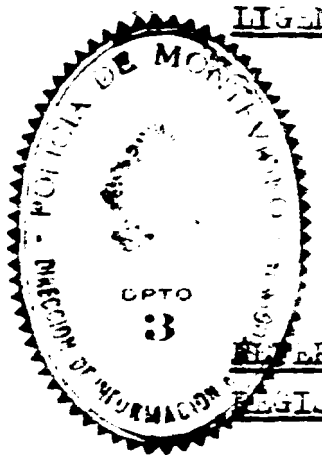

M E M O R A N D U M Nro. 2406/984.-ITT/mca.-

REFERENCIAS: Pedido de Informe Nro. 197/84

DESTINO: ES.MA.CO.

REFERENTE A: FONTORA de GONZALEZ Nélida

REGISTRADO: **FONTORA SANTOS de GONZALEZ Santa Nélida (s)"La Petiza"**

DOCUMENTOS: CI. 1.305.980 R.F. 1.856.446

OTROS DATOS: Nacida en Rivera el 20/5/947

ANOTACIONES: Ver fotocopia de las mismas, adjunta a este Memorandum.-

Montevideo, Agosto 3 de 1984.-

[redacted]

Carlos M. de los Santos Carnelli
OFICIAL

ADVERTENCIA
ESTA INFORMACIÓN ES CONFIDENCIAL
RESERVADA, PARA USO EXCLUSIVO DE LA
AUTORIDAD QUE LA SOLICITA Y NO
DARSE VISTA A LA PARTE

51832

P.I. 198/84

RESERVADO

SOLICITUD DE ANTECEDENTES

- LEITES LAMENZA, Ruben Antonio — SID = S/A, DII = S/A, DPT = S/A
  C.I. 1.278.961
  C.C. BIB 6050
  Nac. 2-4-55
  Democracia 2332 Ap. 1

- - - - - - - - - -

- RODRIGUEZ, Jose Pedro (h.n.)
  C.I. 1.353.602
  C.C. RGE 730
  Nac. 26-10-42
  Ruta 8 Km. 26.900, calle B., solar 1

- - - - - - - - - - - -

- CARDOZO MEDINA, Eladio
  C.I. 895.952
  C.C. BDB 17.653
  Nac. 9-1-35
  Santiago Rivas 1684 Ap. 304

- - - - - - - - - -

- MAZZEO OLIVER, Carmela Isabel María
  C.I. 2.595.344-8
  C.C. ANB 11.348
  Nac. 25-1-65
  Colonia 1470 Ap. 202

- - - - - - - - - -

- LICEO, Juan Eleazar (h.n.) — SID, DII S/A, DPT = S/A
  C.I. 1.324.977
  C.C. BDB 46.172
  Nac. 3-1-37
  Leonardo Da Vinci 3525

- - - - - - - - - -

- LOMBARDO CORREA, Antonio Emilio
  C.I. 23.480 (Cerro Largo)
  C.C. BZA 32.461
  Nac. 22-5-36
  Orden 4869 (Sayago)

- - - - - - - - - -

- ESCUDERO ALAMO, Cirilo Tomás
  C.I. 1.100.821
  C.C. BLA 8.015
  Nac. 29-3-26
  1º de marzo 4098

- - - - - - - - - -

- CABRERA PEREZ, Henry Salvador
  C.I. 759.259
  C.C. AXA 10.914
  Nac. 4-9-26
  Punta del Este 3810 (Pajas Blancas)

- - - - - - - - - -

- RIVERO SOSA, Eugelio
  C.I. 2.854.204-8
  C.C. GEA 1.042
  Nac. 5-7-24
  Gral. Prim 1301 (Melo)

- - - - - - - - - -

SID, DII, DPT S/A

RESERVADO

51883

RESERVADO

P.I. 138/84.-

RAMIREZ, Everildo (h.n.)
C.I. 2.772.810-2
C.C. GEC 739
Nac. 24-10-26
Varela 524 (Melo)

- - - - - - - - - - -

LEIVA PINTOS, Aburcacen
C.I. 2.555.574-9
C.C. GAR 4.982
Nac. 6-3-30
Porvenir 823 (Melo)

- - - - - - - - - - -

SID
DI I
DRT
S/A.-

INFORMACION MIL

51884

RESERVADO

POLICIA DE MONTEVIDEO
DIRECCION DE INFORMA-
CION E INTELIGENCIA.-
DEPARTAMENTO Nro. III

M E M O R A N D U M. Nro. 2406/84.GI/hmg.-

REFERENCIA: PEDIDO DE INFORMES 198/84 DEL DPTO.C-2 DEL ES.MA.CC.-

DESTINO: DPTO. C-2 DEL ES.MA.CC.-

1) REFERENTE: **LEITES LAMENZA : Ruben Antonio .-**

REGISTRAMOS: **LEITES : Ruben.-**

DEMAS DATOS: No se registran .-

ANOTACIONES: 25.9.980: Presentó a Rafael GARCIA para su afiliación al P.C. ; según material incautado por CCCA en Feb. 1976 "Op.Morgan" .-//

x.x.x.x.x.x.x.x.x.x.x.x.x.x.x.x.x.x.x.x.x.x.x.x.x.x.x.x.x.x.x.x.x.x.

N O T A: I) Se deja constancia de que a pesar de la similitud de nombres, cabe la posibilidad de que no se trate de la misma persona cuyos antecedentes se solicitan .-

II) Referente a las demas personas mencionadas en la lista que se adjunta, las mismas carecen de anotaciones en los ficheros de esta Agencia .-

x.x.x.x.x.x.x.x.x.x.x.x.x.x.x.x.x.x.x.x.x.x.x.x.x.x.x.x.x.x.x.x.x.x.

Montevideo, 14 de Agosto de 1984 .-

... VISTA A LA PARTE INTERESADA.

EL JEFE DEL DPTO. 3

51885

JEFATURA DE POLICIA DE MONTEVIDEO.- DIRECCION DE INFORMACION E INTELIGENCIA.-DEPTO. Nro.3

POLICIA DE MONTEVIDEO - DIRECCION DE INFORMACION E INTELIGENCIA - DPTO. 3

MEMORANDUM Nro. 2465.984.-IIT/mcs.-

REFERENCIAS: Pedido de Informe Nro. 199/984.

DESTINO: ES.MA.CO.

xxxxxxxxxxxxxxxxxxxxxxxxxxxxxxxxxxxxxxxxxxxxxxxxxxxxxxxxxxx

1) REFERENTE A: RODRIGUEZ CAMUSSO Francisco
REGISTRADOS: RODRIGUEZ CAMUSSO Francisco
OCUPACION: Senador
DOMICILIO: Luis P. Ponce 1553 Apto. 3 en 1964
OTROS DATOS: Nacido en Montevideo en el año 1923
ANOTACIONES: Ver fotocopia adjunta.-

xxxxxxxxxxxxxxxxxxxxxxxxxxxxxxxxxxxxxxxxxxxxxxxxxxxxxxxxxxx

2) REFERENTE A: CROTTIGINI Juan José
REGISTRADOS: CROTTOGINI DARRE Juan José
DOCUMENTOS: CI. 515.525 R.F. 1.723.509
OCUPACION: Médico
DOMICILIO: Francisco Soca 1386 en 1966
OTROS DATOS: Nacido en Río Negro el 27/5/908; hijo de José y Juana
ANOTACIONES: Ver fotocopias adjuntas.-

xxxxxxxxxxxxxxxxxxxxxxxxxxxxxxxxxxxxxxxxxxxxxxxxxxxxxxxxxxx

3) REFERENTE A: VILLAR Hugo
REGISTRADOS: VILLAR TEIJEIRO Hugo
ANOTACIONES: Ver fotocopia adjunta.-

xxxxxxxxxxxxxxxxxxxxxxxxxxxxxxxxxxxxxxxxxxxxxxxxxxxxxxxxxxx

ADVERTENCIA
ESTA INFORMACION ... RESERVADA, PARA USO EXCLUSIVO DE LA AUTORIDAD QUE LA SOLICITA Y NO PUEDE DARSE VISTA A PARTE INTERESADA.

Montevideo, Agosto 10 de 1984.-

EL JEFE DEL DPTO. 3
Carlos M. de los Santos Carnelli
COMISARIO

51886

CROTTOGINI DARRE : Juan José.-

PRONTUARIO No. 289.-bk.

Cédula de Identidad 515.525 Cred.Cívica AM 1666(1)-

Foto

Cred.Ident.Interior o Exterior U.T.E. 417192.-

Registro Fotográfico 1.723.509 Pasaporte 290096(1)-

Ocupación Méd.Cirec Organización Partido Socialista-"Frente Amplio"

Domicilio: Francisco Soca 1386 y Lavalleja No.2174.-Francisco Soca No.1386 (1966)- Francisco Soca Nº. 1384.-(1976).- Idem domicilio al 15/5/79(1)-

Datos Personales y familiares: Nacido en el Dpto.de Río Negro,nacido en la 1ra. Secc.de Río Negro el 27 de mayo de 1908;hijo de José y Juana,casado con Angela Ema NOYA.-

1)-Extraído de cuestionario de Pasaporte.-

A C T U A C I O N E S

FECHA	ANOTACIONES	CONSTE
30/III/59		
8/XII/50	"Esp.Democrática",mencionado.- En el mes de Setiembre de 1959,se establece que ocupa el cargo de Decano de la Facultad de Medicina.-	
21/XI/959	Partió para Santiago de CHIlá por L.A.N.-apd.-	
28/XI/959	Regresópor K.L.M.-procedente de Santiago de chile.-	
[illegible]	El Claustro CentralUniversitario reunido el 27/11/964 bajo la presidencia del Arq.Leopoldo Agorio le ungió nuevo Rector de la Universidad de la República para lo cual contó con una mayoría mayor que los 2/3 de los presentes en la primera votación(los estatutos exigen los 2/3 de los votos,que en el caso eran 47,obtuvo 52 votos así:- 14 del orden docente,19 del estudiantil y 19 de los egresados).	
28/12/964	"El Popular"se publican declaraciones que hizo cuando se le hacía conocer el resultado de la votación.-wrl.-	
18/IV/965	"Epoca"-pág.8:- Informa que el Concejo Dptal,de Río Negro,ofreció al causante un homenajecon motivo de su elección como rector de la Uni Universidad de la República.-lac.-	
18/V/965	"Epoca"-pág.10:- Se informa que el causante concurrió a la ciudad de Treinta y Tres, en oportunidad de inaugurarse la "Semana Universitaria",hecho ocurrido el día 15 de mayo/965.-Tambien se publica una foto del Rector y al pie de la misma se expresa:- Con elocuencia el Rector de la Universidad de la República,Dr.Juan J. Crottogini refutó las críticas de Pivel Devoto.- Destacó el acercamiento entre la universidad,el pueblo y el Gobiernoen un dialogo sincero y profundo".-lac.-Integra la Comisión promovida por el Consejo Central de la Universidad con el fin de realizar gestiones ante los Poderes Publicos para obtener el pago de la deuda con los institutos de enseñanza ,ver "El Popular" del 25/VI/965.-	
14/VII/65	"El bien Público",da cuenta que llegó a la ciudad de Frankfurt, comenzando una gira por Alemania Federal invitado por su Gobierno.	
15/VII/65	Regreso por Lufhtansa procedente de Alemania Federa.-	
VI/965	En su calidad de rector de la Universidad,integra la Comisión Nal. de la UNESCO en el Uruguay por el período 1965/67.-wjf.-	
30/VII/965	Fue invitado a la cena ofrecida por la Embajada de la URSS en la fecha en honor de PIVEL DEVOTO.-rj.-	
14/VII/966	Viajan con destino a Coopenhagen (Dinanarca) en avión S.A.S.-Mbf	
12/IX/966	Viaja vía Cruzeiro Do Sul,con destino a Río de Janeiro en tránsito	

///...

Poco [illegible]

NOMBRE CROTOGINI DARRE ; Juan José PRONTUARIO No. 289 HOJA No. 2

ACTUACIONES

FECHA	ANOTACIONES	CONSTE
	///... a Recife.-	
17/IX/966	Llega procedente de Recife (Brasil),por Avión de VARIG.-nbf.-	
14/XII/66	Según material obtenido en el allanamiento efectuado en mla sede del Partido Socialista,integra el Comité Amigos de "El Sol". Es simpatizante del Partido Socialista.jmb.-	
25/III/971	"El Popular",pág.3:- El Plenario del Frente Amplio procedió a proclamar la candidatura del causante a la Vicepresidencia de la República Candidato por el PDC.(MRO) a la Vice Presidencia de la República, en las Elecciones correspondientes al año 1971.-api.-	
23/IV/972	"El Popular",pág.2:- Vicepresidente del Frente Amplio;hizo uso de la palabra en un actode homenaje a los militantes comunistas muertos en los incidentes ocurridos en un club del F.I.D.E.L. de la Av.Agraciada.-cm.-	
9/V/972	"Ahora",pág.9;-formula declaraciones a la U.J.C.Referente a las medidas a tomar en la lucha del partido (Frente Amplio).-rg.-	
2[illegible]/972	"El Popular",pág.6:- hará uso de la palabra en un acto convocado por los comités de Obreros del Frente Amplio de Maroñas.-cm.-	
8/X/972	"El Popular",pág.2;-informa que el causante estuvo presente en un acto organizado por las Brigadas Juveniles Socialistas.-cm.-	
23/II/973	Por informe No.30del 19/2/1973 del Dpto.No.2,se informa que el causantepartió el 18/2/973 por vuelo de Aerolineas Argentinas a Buenos Aires.-Sacó pasaje de regreso en la misma compañia.-apm.-	
4/IV/973	"Ultima Hora",pág.11:- Como Vice Presidente en ejercicio de la Presidencia del Frente Amplio,firma una carta dirigida al Sr.Jefe de Gobierno y Comandante Primer Jefe de la Guardia Nacional de la República de Panamá Gral.Omar TORRIJOS HERRERA,FECHADA el día 30 de Marzo de 1973,titulada"Panamá ha dado una lección de dignidad".- jf.-	
2/V/973	Por Memorandum No.576 de fecha 11/IV/973,informa que hizo uso de la palabra en un acto público del Frente Amplio en el Palacio Peñarol con motivo del regreso de la gira por paises Sud-Americanos delGral gral.don;Liber SEREGNI.-cri.-	
8/VI/973	Por Oficio No.88 del 9/IV/973 del Dpto.No.2 se establece que el 7/IV/73 hizo uso de la palabra en un acto organizadopor la U.J.C. en Gral Flores y Garibaldi.-apm.-	
[illegible]/VI/973	Hizo uso de la palabra en un acto realizado en el Palacio Peñarol el 30/V/973.-,Memorandum No.727 del 30/V/73 de la Secc.5 .-apm.- Idem por informe No.145 del 31 de mayode 1973 del Dpto.No.2.-apm.-	
	Por Informe No.150 del 3/VI/73 del Departamento No.2,se establece que si bien anteriormente respondía a la línea del Partido Comunista,actualmente estaría ligado incondicionalmente a los sectores de la lista 99(Zelmar Michelini)y (Unió,Popular (Enrique Erfo).-apm.-	
29/III/973	Según informe No.69 del D-2 de la D.N.I.I.,INTEGRÓ la Comitiva de autoridades del Frente Amplio,los cuales despidieronen el Aeropuerto Nacional de Carrasco,al Gral.(R) Liber Seregni,quien realizaría una gira en la Rep.Argentira entrevistándose con personalidades y Dirigentes de la C.G.T.y del Frejuli,prosiguiendo su viaje a Chile y Perú.- cri.	
3/II/975	"MARCHA" 2/IV/971.-Se publica una fotografia como caratula y el siguiente tenor:"UN Blebisciito en la alegria como el de Liber ARCE, fué un plebisciito en el dolor"lbm.-	
15/IX/975	Figura en publicación de los Ministerios del Interior,Defensa Nacional y Educación y Cultura denominada "DOCUMENTOS" Pág.14 del 24/11/[illegible] como integrante de la Comisión Investigadora de los cargos contra la Facultad de Ingeniería y Agrimensura a raíz de su intervención.- CAJA 5001/51 Cpta.66.-dacm.-	
13/IX/975	Recibe revista URSS.Cpta.Asuntos No.4542.-dacm.-	
13/I/976	Hará uso de la palabra en Cine Sayago el 3/VII/972,según diario "El Popular" de fecha 22/VII/972,pág.2.-(Ver Cpta Asunto 2-4-5-10-)dacm.	

Policía de [illegible]

///...

NOMBRE: CROTTOGINI DARRE : Juan José — PRONTUARIO No. 289 — HOJA No. 3

FECHA	ANOTACIONES	CONSTE
14/I/976	"El Popular" del 3/VII/972 pág.9;hace uso de la palabra en el acto final organizado por la Coordinadora "K".-FL/jaf.-	
15/I/976	"El Popular" del 20/11/972,pág.11:- Hizo uso de la palabra en acto realizado en Palacio Peñarol conmemorando el 10a Aniversario del PD Bajo el lema "Con fé Orientales,por la patria nueva".-FL/dacm.-	
20/I/976	"El Popular" del 31/VII/72,pág.8:- Usó de la palabra en un acto de "Repudio al Atentado Fascista en Carrasco",el mismo se Efectuó en la sede de la Coordinadora "K" del F.Amplio,sita en Av.Arocena y G.Otero donde detonoun artefacto explosivo.-FL/gs.-	
20/I/976	"El Popular" del 11/VI/972 pág.2,usa de la palabra en acto convocado por el Comité Reducto.-FL./hc.-	
23/I/976	"El Popular" del 28/11/972,pág.12:- Hace uso de la palabra en acto realizado en la sala de calle Mercedes del Teatro El Galpón,organizado por el MPU.-FL/dacm.-	
27/I/976	"El Popular" del 25/XI/972 pág.3,usa de la palabra en el Palacio Sud América,en acto del 3er.Cong.del Mov.Blanco Popular y Prog.,bajo el lema:- "Honrar nuestras tradiciones con el F.A."FL/hc.-	
30/I/976	El 24/VIII/974 recibe carta de José L.Massera,solicitandole que convoque la Mesa Ejecutiva del F.A. Reclamando una reunión de alto nivel para discutir abiertamente y tomar resolición sobre los temas controvertidos.-(Desición a tomar frente a la "Dictadura" en conjunto). Descantando que habian grupos políticos que no querían participar junto a grupos "ilegalizados".- Ver 9-2-1-4- de Asuntos.-rdc.-	
11/II/976	Firmante de un manifiesto de profesionales y docentes de Río Negro, en apoyo al Prente Amplio.-Ver Cpta.9-2-1-2- de Asuntos.-fps.-	
21/V/976	Según Inf. del D-2 de fecha 11/III/976 recibe material de Literatur (1 Ej. de Correspondencia de Política Exterior procedente de la República Democrática Alemana, prescripto por el decreto Nº. 650/75. Ver Asunto 2-4-6-45.-hc	
3/8/976 :	Según Informe del D-2 del 4/8/976, se establece que recibe material literario desde la R.D.A. (1 Boletín).- Ver ASUNTO 2-4-6-64.- mle.-	
14/1[illegible]/76:	Estando los partidos de izquierda en la ilegalidad, en una oportunidad escribió a Washington Batista Gallo exhortándolo a reunificar el Frente Amplio en Treinta y Tres y mantener la vinculación con los militantes -Acta No.243 del 27/4/75 tomada a dicha persona en el Bn.de I. No.10.-ASUNTO 2-2-4-66.-apm.-	
4/I/977:	Según lista de fecha 6/XII/976 del D-2 de la D.N.I.I, recibe el Boletín "Correspondencia de Política Exterior", editado por la Direc. Prensa del Ministerio de RR.EE. de la R.D.A.-Publica entre otros el Art. "La R.D.A. y Cuba Socialista profundizan su colaboración antifacética".-Ver Asunto 16-4- -15-hc	
11/III/977:	"Marcha" 22/X/971 pag.2, hará uso de la palabra en acto organizado por el Partido Socialista, en proclamación de sus candidatos.-AR/hc	
12/III/977:	"Marcha" 22/X/971 pag. 5, hará uso de la palabra en acto organizado por el "Comité Judío de apoyo al F.A.", en el Teatro "El Galpón".- hc.-	
15/III/977	"Marcha" 5/XI/971 pag.14, figura como integrante de las listas 77 y 177, sublema; "Movimiento Independiente 7 de octubre".-AR/hc	
20/4/977 :	Según el Mem. Nro. 103, del 7/3/977, del Dpto.2, el titular es destinatario de material literario procedente de la "RDA", proscripto por el Decreto Nro. 650.- VER ASUNTO 2-4-6-72- CRF.=	
21/5/977:	Suscribe un manifiesto de apoyo al periódico CHASQUE, en cuanto representa un instrumento para la libre información y expresión del pensamiento, presupuestos indispensables de las formas nacionales de convivencia.- Ver CHASQUE del 4/9/968.- ASUNTO 15- - -129.- mle.-	

[illegible] 51889

SOLICITA Y NO PUEDE SER EXCLUSIVO DE LA PARTE INTERESADA

NOMBRE: CROTTOGINI DARRE : Juan José.- PRONTUARIO No. 289.- Hoja No. 4.- mle.-

5/5/977:- Según Informe del D-2 del 12/1/977, destinatario de material literario procedente de Berlín Este (R.D.A.), Boletín "Correspondencia Exterior", material prescripto por Decreto 650/75.- Ver ASUNTO 2-5-3-41.- mle.-

15/1/977:- Según informe del D-2 de la DNII, de fecha 22/6/977, continua siendo destinatario de material incautado, proscripto por el Decreto 650/75.-Ver Asunto 2-4-6-78.lvf.-

MICROFILM - AGOSTO 1977

2/5/978:- Figura en nómina s/f y s/f de procedencia de integrantes del M.L.N.(T)en Europa.- ASUNTO 1-1-18-61.-apm.-

2/9/978:- Integra nómina de docentes dada a publicidad el 28/6/968 por la Federación de Docentes Universitarios del Uruguay, que suscriben un COMPROMISO en el que rechazan y se comprometen a resistir todo tipo de interverción del P.E. en la Universidad de la República.-ASUNTO 4-2-1-10.-apm.-

/X/978:- Según Mem.s/n y s/f del Dpto.No.3,de la DNII,integró la lsita 1001, del P.C.-Ver Cpta.7073/2 Int.26.-afs.-

0/III/979:- Figura en Cuadernos de Marcha Nro.47,de fecha,marzo de 1971(pag.49) como reporteado.Ver ASUNTO 4-2-1-12.-afs.-

0/5/979.- DNIC/3760/hc

1/X/979:- (Boletín "Carta" semanal del P.C. , No.41 de feb/75, adjunta a informe No.11 del 5/3/75 del D-2 de la DNII).-El titular, Vicepresidente del F.A., aboga la unidad de los distintos sectores que aun integran este frente, o sea el PC y el PDC, pero se fundamenta en la posición comunista(es de destacar que si bien no es comunista declarado, el Partido lo contó siempre entre sus principales "amigos").-ASUNTO 2-4-3-224.-amm.-

2/10/979:- Con fecha 15/5/979,realiza gestión de Pasaporte con intención de viajar a :Japón,India,España,Italia,EE.UU.,Rep.Popular China,Taiwan, Birmania,Holanda,Hong-Kong;motivado por participar de un Congreso-Mundial de Ginecología, en Japón y turismo en los restantes países.- El 22/6/979, y según resolución ministerial,se autoriza la entrega del documento de referencia.-Ver Asunto 15-2- -1687.lvf.-

3/8/980.- En Memorandum Nº 035 de fecha 27 de marzo/80 de la DNII,informa,que en el día de ayer al realizarse en el Teatro del Notariado el acto en homenaje al Dr.Emilio Frugoni,se pudo establecer la presencia / del titular y personas,militantes del Partido Socialista,Frente Amplio y Partido Nacional.-Ver asunto 1-6-15-11.-jam.-

8/980.- En Memorandum Nº 038 de fecha 29 de marzo/80 de la DNII,informa,que en el día de ayer al realizarse en el Teatro del Notariado el acto en homenaje al Dr.Emilio FRUGONI,se pudo establecer la presencia del titular y personas,militantes del Partido Socialista,Frente Amplio y Partido Nacional.-Ver asunto 1-6-15-12.-jam.-

/10/980:- (Memo.Reserv.90 del 18/9/80 del D-2).-Figura en una nómina de personas incautada al Dr.José Pedro Cardoso a quienes se enviaba materiales del Partido Socialista.-ASUNTO 1-6-15-28.-apm.-

/11/980: Figura como candidato a la Vice-Presidencia por el P.D.C.-Lista 808- en las Elecciones Nacionales de 1971,(Dpto.de Colonia).-Ver ASUNTO - No.9-2-1-161.-ffoc.-

1/981:- El boletín clandestino "CARTA" del PCU, No.97 de octubre/80,informa que fué detenido durante 12 horas e interrogado, al regreso de una gira por el exterior.-ASUNTO 2-4-3-328.-apm.-

1/1/981:- Por PRI No.53/80 del 25/10/80 del D-1 de la DNII, se informa que su nombre figura en una agenda incautada al Dr.José Pedro Cardoso, con fechas y horas en las cuales se realizarían los contactos entre el titular y dicha persona.- Ex Vice Presidente del Frente Amplio.-Referido en 1977 y 1980.-ASUNTO 1-6-15-40.-apm.-

ADVERTENCIA

ESTA [illegible] PERSONAL

RES[illegible]

AUT[illegible]

DARSE VISTA AL [illegible] INTERESADO

51890

POLICIA DE MONTEVIDEO - DIRECCION DE INFORMACION

[illegible]/981.- Integra una nómina de personas a visitar por los integrantes de los Partidos Socialistas Europeos que arribaron a nuestro país el día 27/6/981 VAN TRAA, BOURDILLAT y Elena FLORES.-VER.P.de N.de la DNII.No.181/981,de 30/06/981.-jcll.-

[illegible]/981:- Por Memorandum Reservado S/N del 29/6/981 del D-2, se informa que su nombre figuraba en una lista de personas a entrevistar encontrada en la habitación de Martin Van Traa en el Columbia Palace Hotel.-ASUNTO 1-6-15-62.-apm.-

15/3/982:- Referente a la anotación precedente, idem según ASUNTO 12-2-1-98.-apm

27/6/983:- La Secc.Información por Mem.Secreto 039 del 14/10/982,informa que participó en una reunión reciente de la cúpula del Frente Amplio,donde se resolvió luego de serias discusiones apoyar la postura sostenida por Liber Seregni,con respecto al voto en blanco en las próximas elecciones internas de los partidos políticos.-Ver Asunto 9-2-1-179.-

15/11/1983 En el acto de clausura de la Semana del Estudiante organizada por la ASCEEP desarrollando en el Estadio Luis Franzini el 25/9/1983,se rindió homenaje al titulardejando una silla vacía en el estrado de los invitados especiales,según el Memorandum Secreto nº 126 del 29/9/1983 de la Sección Analisis de Información dela DII.VER BULTO 536.eb.

ABRIL 1983 - REVISADO - R 57

12/12/983:- Por P.de N. de la DII 344/83 del 10/12/83 se informa que viajó a B.Aires en vuelo 255 de A.A.-apm.-

15/12/983:- Por P.de N. de la DII 349/83 de la fecha se informa que arribó en vuelo 224 procedente de B.Aires.-apm.-

8/2/1983 El titular,Alba ROBALLO y José Pedro CARDOZO concurrieron juntos al hotel Panamericano de Buenos Aires,el 11 de diciembre de 1983 a entrevistarse con FERREIRA ALDUNATE,participando además el 13 de Dic. de un acto,en el cual también intervino Alfredo ZITARROSA organizado en dicha capital por el Frente Amplio con miras de captar votantes entre la colonia de uruguayos allí existente,según el Memo n. 14 del 11/DIC/1983 del D=III(POE) del SID.Ver Bulto 149.eb

[illegible]:- Por Por P.de N. de la DII 40/84 del 9/2/84 se informa que fué invitado especial a la conferencia de prensa convocada por la Federación Médica del Interior y la Comisión Intergremial Médica de Montevideo, dada su condición de fundador del Centro de Asistencia del CASMU.-apm.-

[illegible]:- Idem. A la anotación del 13/2/984.- Ver Asunto 6-2--28.-* JJM.grr.-

7/[illegible]:- La Revista Argentina "Humor" de diciembre de 1983, publica un artículo titulado "Los Uruguayos reclaman lo suyo- CON EL GOYITO NERVIOSO Y EL "DE ABAJO QUE SE MUEVE", donde hace referencia al acto realizado en el Estadio Excursionistas de Bs.As. convocado por el Frente Amplio, pidiendo la libertad de Liber Seregni; participando el titular en dicho acto.-* Ver Asunto 24-2--143.-* EMC/grr.-*

23/III/984: El día 19 de marzo de 1984 en horas de la tarde concurrió al domicilio de Liber SEREGNI, con motivo de haber recuperado este su libertad. Se encontraban presentes en el lugar, la Dra.Alba ROBALLO, el Dr.Hugo BATALLA, el Dr.Héctor CLAVIJO, el Ing.José Luis MASSERA y otros.-(Memorandum Reservado s/n del 20/III/984).-ASUNTO Nº 9-2-1-221.-FL/ni.-.

24/3/984:- Por P.de N. de la DII 80/84 del 20/3/84 se informa que el titular se hizo presente en el domicilio de Liber Seregni a quien concurrió a saludar con motivo de su liberación.-apm.-

ADVERTENCIA
ESTA [illegible] RESERVADA [illegible] LA AUTORIDAD QUE [illegible] Y NO PUEDE DARSE VISTA A LA PARTE INTERESADA

51891

~~/3/984:-~~ Por P.de N. de la DII 88/84 del 28/3/84 se informa que arribó en vuelo 152 de Pluna procedente de B.Aires.-apm.-
----

12/4/984:- Viaja junto a la Dra. Alba ROBALLO a Bs.As. con la finalidad de participar como principales oradores en un Acto que organizan los residentes Uruguayos en Argentina, conmemorando el 26 de marzo el nacimiento del Frente Amplio, el Acto se llevó a cabo en la intersección de las calles Corrientes y Florida. Ver CINCO DIAS del 19/3/984, Pág. 3.-EMC/cas.-

DIRECCIÓN DE INFORMACIÓN e INTELIGENCIA 3

23/12/984:- CINCO DIAS del 21/3/84, Pág. 16, publica la expresión de algunas personalidades vinculadas con el Frente Amplio y/o con la oposición las que opinan frente a la liberación de Liber SEREGNI, expresando el titular:"siento una inmensa emoción, una alegría tremenda, demasiado tiempo demorada.... este hombre formidable que dio cátedra de dignidad mientras estuvo preso, ha sido un maestro para todos aquellos que están o potencialmente pueden estar en la posición de él" EMC/cas.-

28/4/984:- Por P.de N. de la DII 113/84 del 22/4/84 se informa que fué visitad por integrantes del Grupo de Madres y Familiares de Procesados por la Justicia Militar.-apm.-

5/5/984:- Por P.de N. de la DII 119/84 del 28/4/84 se informa que hizo uso de la palabra en el acto de inauguración de la Casa del Médico.-apm.-

09/5/984:- Por Mem. reservado de la DII, del 20/3/984, se informa que el titular arribó al domicilio de Liber SEREGNI, el día de su liberación próximo a la hora 18:04'.-* Asunto 9-2-1-247.-* Grr.-*-

9-5-984:- Ampliando anotación del 5-5-84 ver "Convicción" Nº19 del 3-5-984 pá 17.-Asunto 14-3-1-1144.-ges.-

23/5/984:- Por intermedio del Ejemplar del 17/5/84 del Semanario LA DEMOCRACIA, pag.13, s informa que el titular integró una Mesa en La Conferencia de Prensa realizada el pasado viernes próximo a la fecha, en donde se enunció el inicio de una campaña de recolección de firmas a los efectos de solicitar al Presidente de la República el cese de la intervención del Sindicato Médico del Uruguay y la "restitución de su patrimonio a los legítimos dueños, los médicos".-* Ver Asunto 14-3-1-1200.-* Grr.-*-

24/V/984: El día 11 de mayo de 1984 concurrió proximo a la hora 12.30' al local de la Fundación Universitaria, sita en la calle 25 de Mayo Nº 568, donde convocada por los trabajadores de la salud, se llevó a cabo una conferencia de prensa.- Hizo uso de la palabra a los medios periodístic presentes el Dr.Carlos GOMEZ HAEDO, quién dió lectura a un petitorio en favor del cese de la intervención en el SINDICATO MEDICO del URUG y el inicio de la "campaña de recolección de firmas" entre los Médico Integró la Mesa que acompañó al disertante, la cual estaba constitui por los Dres.Luis Pelipe ALGORTA, Homero Luis BAGNULO SACCOMANDI, Roberto Celestino RUBIO RUBIO, Eduardo Luciano NAVARRETE SALGADO, SUARE MENENDEZ, Raúl Carlos FRADERI GONZALEZ y Fernando MAÑE GARZON.- Asimismo se hizo entrega a la prensa de una resolución emitida por la Comisión Intergremial Médica y de una declaración emitida por la Asamblea de Socios del S.M.U. relacionada con la muerte del Dr.Vladimir ROSLI y circunstancias que produjeron su muerte.- Fte.de Nov. Nº 133/984 de la D.I.I. del 12/V/984.-ni.-

25/5/984: "ASAMBLEA" del 22/3/984, pág. 7, publica declaraciones del titular sob la liberación del Líber SEREGNI, refiriéndose en todas sus declaracion a SEREGNI en forma personal.- mdt.-20/6/984: "REALIDAD" del 23/5/984, pág. 17, el titular, en su calidad de integrante de la Comisión Médica Intergremial, es firmante de un petitorio a elevar al Sr. Presidente de la República, exigiendo el cese de la intervención del Sindicato Médico del Uruguay y la restitución de éste a sus legítimos dueños.-

51892

ACTUACIONES:-

2/8/984: Por P.de N. de la DII 210/84 del 28/7/84 se informa que estuvo presente en el acto de inauguración de la Sede Central del PDC en Colonia 1131 y Rondeau.-apm.-

6/8/984: Por P.de N. de la DII 215/84 del 2/8/84 se informa que asistió a la inauguración de un club político de la Agrupación Pregón que lidera la Dra. Alba Robello en Jackson 1430.-apm.-

ADVERTENCIA
[illegible] ABSOLUTAMENTE RESERVADA, PARA USO EXCLUSIVO DE LA AUTORIDAD QUE LA SOLICITA Y NO PUEDE DARSE VISTA A LA PARTE INTERESADA

RODRIGUEZ CAMUSSO, Francisco.-

PRONTUARIO Nº.274.-

Foto

3

Cédula Identidad ______ Cre.Civ. ______

Céd.Ident.Interior o Exterior ______

Pasaporte ______

Ocupación Senador.-

Organización: "Movimiento Nacionalista.- Frente Amplio

Domicilio Luis P. Ponce Ap. 3 (1964).-, Bulevar Artigas Nº. 974.-(1976).-Bvd.Artigas 3216,P-1.-

Datos Personales y familiares: Nacido en Montevideo, en el año 1923; casado con Laura Bosdo.-.

A C T U A C I O N E S

FECHA	ANOTACIONES	CONSTE.
/V/964	En la fecha se comprueba mediante un editorial publicado por el diario matutino "EPOCA, del 20 del mismo mes, que apoya una protestas contra el mal trato á nueve periodistas chinos por parte del gobierno brasileño siendo el tenor literal de la nota elevada a aquél gobierno la siguiente:"Excelentísimo Sr. Embajador de los Estados Unidos del Brasil.- Dn. Edgar Bandeira Braga de Castro.-S/D.- De nuestra Mayor consideración los firmantes:Legisladores, periodistas, artistas, trabajadores manuales o intelectuales, muchos de quienes han visitado, en diversos oportunidades, la REPUBLICA POPULAR CHINA, piden a usted quiera hacer llegar a su gobierno la mas encendida protesta por el injusto trato a que están sometidos nueve ciudadanos chinos; dos de ellos periodistas y otros siete integrantes de una delegación que concurriera, a invitación de las autoridades de ese país, para la concertación de acuerdos comerciales.- Dicho trato es violatorio de elementales normas de derecho internacional vigentes aún entre naciones que no mantienen relaciones diplomáticas,y de la Declaración de los Derechos Humanos, de la cual Brasil es signatario.- En virtud de ello, seguros de interpretar los sentimientos democráticos del pueblo uruguayo, solicitamos la inmediata libertad de los ciudadanos chinos.- Hacemos propicia la ocasión para hacer llegar a Ud. las expresiones de nuestro reconocimiento y consideración.- Fdo.A.Francisco Rodriguez Camusso(Senador),...etc...urg.-.	
II/964	En febrero de 1964 se establece que recibe directamente desde PEKIN la revista PEKIN INFORMA.-urg.-	
24/VIII/964:-	Se estableció que es día 24 de agosto de 1964, ya ocupando el Ministerio de Salud Pública, se pone en contacto con el cubano Aldo Rodriguez Camps.- En ésta ocasión le agradece el envío de unos libros, que cataloga como muy buenos, algunos de ellos que tienen que ver con la salúd pública y otros de otra materia que manifiesta estar seguro le agradarán.- Agrega que desea tener una entrevista para poder conversar personalmente con él.- La misma se concreta en un almuerzo a realizar el día 26 de agosto en el Restaurant "Mario y Alberto", sito en Constituyente y Tacuarembó.-.	
IV/963:-	Contactos con la Legación Rusa.-epi.-	
VIII/964:-	Recibe directamente desde Pekin, en forma personal, el semanario PEKIN INFORMA.-lac.-	
IX/964:-	Suscritor dé la revista "Pekin Informa" que recibe directamente de Pekin, en forma personal.-ep.-	

Poco legible

51896 ..//..

NOMBRE RODRIGUEZ CAMUSSO, Francisco.- PRONTUARIO Nº. 274 HOJA Nº. 2

ACTUACIONES

FECHA	ANOTACIONES	CONSTE
1/IV/964:-	Asistió a una cena ofrecida por Aldo Rodrigues Campa, encargado de negocios de Cuba.-ap.-	
[illegible]	De fuente estrictamente confidencial, se pudo establecer que concertó una entrevista con el Ministro Ruso en el Uruguay, para enterarlo "de una información que tenía en su poder".-rj.-	
10/IX/964:-	Concurrió a una cena provada ofrecida en la fecha por personal diplomático de la Embajada de la URSS, la que se realizó en la misma, comenzando a la hora 21.00.-rj.-	
26/XI/964:-	Gran amigo de Striganov, en la fecha se entrevista con éste y lo felicita por su nombramiento de Embajador.-Posteriormente invitado por éste concurre a una recepción ofrecida por la Embajada de la URSS realizada el día 18 de diciembre de 1964.-.rj.-	
31/III/965:-	Concurrió a la recepción ofrecida por los funcionarios de la Embajada de Checoeslovaquia en honor de dos escritores checos que se hallan de visita en nuestro país.- A la misma concurrieron entre otros, Paysse Reyes, Glauco Segovia, Mastrangelo Svetogorsky.-rj.-	
25/XI/968:-	"El Popular" Pag. 5:-Publica su foto y declaraciones de repudio a las Medidas Prontas de Seguridad y en apoyo al Movimiento de Defensa de las Libertades.-	
29/XI/968:-	"El Popular", Pág. 10:- Hará uso de la palabra en un acto del Movimiento de Defensa de las Libertades y de la Soberanía que se realizará en la ciudad de Mercedes en el cual también participará el Senador del FIDEL Enrique Rodrigues y un delegado de la CNT.-	
14/VI/969:-	El Popular, Pág 12:- Hizo uso de la palabra en un acto organizado por el Movimiento por la Defensa de las Libertades y la Soberanía, que se llevó a cabo en el estadio Platense en el día de ayer.-	
9/VIII/969:	En la fecha se establece que recibe correspondencia de Cuba.-	
16/VIII/969	"El Popular", Pag. 11:- En el acto inaugural del Comité Nacional Consultivo del Frente Izquierda Nacional de Liberación, fue leída una nota enviada por él, que concluye: "sin mengua de nuestras respectivas ubicaciones ideológicas pero con conciencia precisa de la gravedad de las circunstancias y que hay un enemigo común".-	
1/VIII/969:-	"Marcha", Integra nómina de personas, que suscriben una nota, en la cual expresan su solidaridad con el mencionado semanario "Marcha" y exigen la libertad de los periodistas, redactores del mismo, Carlos María Gutierrez; Daniel Waksman Schinca y Pedro Scaron.-	
11/VIII/69:	El Popular, Pag. 1:-Publica su foto en momentos que hacía uso de la palabra en el acto organizado por el Movimiento de Defensa de las Libertades y la Soberanía.-	
15/X/969:-	El Popular, Pag.2:- Hará uso de la palabra en un acto de homenaje a la República Democrática Alemana en su 20 aniversario.-	

..//.

Poco LEGIBLE

ADVERTENCIA

[illegible] RESP[illegible] LA AUTO[illegible] SOLICITA Y NO PUEDE DARSE VISTA A LA PARTE INTERESADA.

51895

..//..

NOMBRE RODRIGUEZ CARUSSO, Francisco PADRONARIO NO. 274 HOJA NO. 3.-

FECHA	ACTUACIONES ANOTACIONES	CONSTE
22/XI/969:-	"El Popular", Pag. 5:- Informa que en día de ayer se realisó en el Palacio Sud América el primer acto público del Movimiento Nacionalista recientemente constituido y que dirige el causante.-	
27/VIII/971:-	"El Popular"; Pág. 2:- Dirigente del Frente Amplio; hizo uso de la palabra en un acto de dicho partido, proclamando la candidatura del Gral. Seregni.-en.	
2/VIII/971:-	Según Radiograma No. 400 de la Jefatura de Policía de Rocha, en la fecha hizo uso de la palabra en un acto del Frente Amplio en la ciudad de Castillos.- Se establece que el acto tuvo que ser abreviado por la actitud hostil de la población.-apm.-	
26/X/971:-	El Popular, Pag.4:- Candidato a Senador por la Lista 1001 del PIDEL con el Frente Amplio.-.	
3/XII/971:-	"El Popular", Pág.Segundo Senador electo candidato de la lista 1001 del Frente Amplio.-Página No. 4.-	
28/III/972:-	"El Popular", Pág. 2:- Informa que el causante fue reelecto Secretario General del Movimiento Blanco Popular y Progresista, MBPP.-en.-	
11/IV/972:-	Integra el Consejo de Dirección del diario "Ultima Hora".-api.-	
30/V/972:-	"El Popular", Pag. 6:- Hizo uso de la palabra en un acto realizado en la ciudad de Minas, organizado por el Plenario Departamental del Frente Amplio.-en.	
13/XI/972:-	"El Popular", Pág.17:- Se publica una reseña sobre su vida política y declaraciones.-en.-	
14/XI/972:-	Por Informe No.1253 del Depto. No. 2, se informa que figuraba como conferencista en la "Semana de la Solidaridad con el Pueblo Palestino", realizada en el local de la Asociación de la Prensa e iniciada el 1/XI/972.- Sin embargo no asistió a la misma por hallarse en el interior.-apm.-	
7/III/973:-	"El Popular", Pág.4 Informa que se repone satisfactoriamente de las heridas recibidas en el accidente automovilístico que tuvo en el día de ayer.-rga.-	
29/III/973:-	"Ultima Hora"; Pág.3:- Hace declaraciones sobre el acto que se realizará en la fecha en la Explanada de la Universidad, diciendo que :"El gobierno de la rosca ni dictadura militar".-jf.-	
4/IV/973:-	"Ultima Hora", Pág.12:- Como Secretario General del Movimiento Blanco Popular y progresista mandó un telegrama a la Embajada de Panamá, el cual trasmite íntegra solidaridad a la valiente actitud nacionalista del gobierno presidido por el Gral.TORRIJOS en defensa de la soberanía Panamá y denuncia imperialismo agresor.-jf.-	
5/IV/973:-	"Ultima Hora", Pág. 11:- La comisión Electoral del Movimiento Blanco Popular y Progresista, cumplido el acto eleccionario, se procedió a la integración del Secretariado Ejecutivo, El mismo fue elegido Secretario General del Movimiento Blanco Popular y Progresista.-jf.-	

POCO LEGIBLE

ADVERTENCIA

ESTA INFORMACION ES CONFIDENCIAL Y RESERVADA PARA USO EXCLUSIVO DE LA AUTORIDAD QUE LA SOLICITA Y NO PUEDE DARSE VISTA A LA PARTE INTERESADA

..//..

51896

..//..

NOMBRE RODRIGUEZ CAMUSSO, Francisco.- PRONTUARIO Nº. 274 HOJA Nº. 4.-

ACTUACIONES

FECHA	ANOTACIONES	CONST
[illegible]/V/974:-	Por Información INIEM No. 44/974 del 16/III/974 del Comando de la Armada referente a la existencia de un plan sedicioso previsto para realizar acciones bélicas de importancia fomentadas por el bloque "Frente Amplio"-Por la Patria", se establece que el 26/I/974 asistió a una reunión convocada por José Luis Massera y que se realizó en un rancho cercano a la Playa de Pajas Blancas.- A la misma concurrieron :-Gerardo Vila, Raúl(Secretario de Rodney Arismendi), Hermo Ceballos Sanchez Y Milton Montemar.-apm.-	
9/I/975:-	"MARCHA" del 24/IV970, pág. 9: Publica su desprecio hacia los blancos que se venden al Pachequismo.-cv.-	
11/I/975:-	"MARCHA" del 18/VI/970, pág. 11, publica un reportaje al titular, bajo el título "El Ministro Francese debe irse".-rga.-	
27/I/975:-	"MARCHA"15/I/971.-Pág.22.- Bajo su firma se transcribe un extenso artículo titulado:"DECLARACIONES DEL FRENTE DEL PUEBLO Y DEL MOVIMIENTO BLANCO PROGRESISTA".-lbm.-	
7/I/976:-	"El Popular" 11/VII/972 pág. 6, hace uso de la palabra en un acto realizado en el Cine Novelty, refiriéndose a las actividades preparatorias de la Convención.-"Ver Asunto 2-4-5-1-(2-11).".-hc.-	
8/I/976:-	"El Popular" 1/VIII/972 pág. 11, hace uso de la palabra en representación del Frente Amplio, en oportunidad que se convocara la Mesa Redonda exigiendo, que se comience a pagar la deuda por la revaluación de 1969, por la que se debe cien mil pesos a cada pasivo.-"Ver Asunto 2-4-5-1- (9-11)".-hc.-	
12/I/976:-	"El Popular" 7/VI/972:-Pág.6: cierra la parte oratoria ante integrantes y adeptos al Comité Central de Jubilados.-(Asunto 2-4-5-7-).-Jaf.-	
12/I/976:-	"El Popular" del 3/VI/972,pág.6 "La Coalición 1001 realiza gira por Soriano, en el contexto de las actividades, se efectúa una Mesa Redonda en Cardona, en el local del FA en la localidad.- Luego participan en actos públicos que se cumplieron en el local de la Sociedad Italiana de la Localidad". Cpta. Asunto 2-4-5-6-(307).-apm.-	
13/I/976:-	"El Popular" del 22/VII/972, pág.3:Hará uso de la palabra el 24/VII/972, en plenario con informe político de su actuación como Senador, a la hora 19,30 en Mercedes 943.-Ver Cpta. Asuntos 2-4-5-10.-dacm.-	
13/I/976:	"El Popular" del 20/XI/972.-Pág. 15: Harán uso de la palabra enel Palacio Sud América no trascendiendo el tema a tratar.-FL.-dacm.-	
16/I/976:-	"El Popular" del 2/VI/972, Pág.6 Habla en acto realizado en la Sociedad Italiana de Mercedes",OFL.-dacm.-	
16/I/976:-	Según informe del D-6 fechado el 28/XII/975, el titular es socionNo. 375, al Teatro "El Galpón".-(Ver Asunto 18- - -1).-.cri.-.	
19/I/976:-	"El Popular" del 28/VII/972 Pág. 10: hará uso de la palabra en un acto en la Facultad de Humanidades " contra las Torturas y en homenaje a Ibero Gutierrez.-" FL/-jaf.-	

..//..

ADVERTENCIA

ESTA INFORMACION ES ABSOLUTAMENTE RESERVADA PARA USO EXCLUSIVO DE LA AUTORIDAD QUE LA SOLICITA Y NO PUEDE DARSE VISTA A LA PARTE INTERESADA.

POCO LEGIBLE

51897

..//..

NOMBRE RODRIGUEZ CAMUSSO, Francisco PRONTUARIO Nº. 2[illegible] HOJA Nº. 5

ACTUACIONES

FECHA	ANOTACIONES	CONSTE
19/I/976:-	"El Popular" del 15/VII/972:Pág.2; Asume responsabilidad de acto llevado a cabo en el Cine Lux, en La Paz, en acto organizado por la coalición 1001 FL.-dacm.-	
19/I/976:-	"El Popular" del 3/XII/972, pág.4 :Firma carta en nombre del MBPP, agradeciendo a éste diario los servicios prestados con motivo del III Congreso Nacional.- la misma el fechada el 27/II/972.-FL.dacm.-.-.-.-.-.	
22/I/976:-	"El Popular" del 29/II/972,pág 6:Hace uso de la palabra en Mesa Redonda a realizarse en Mercedes 936, y luego participan de un lunch de camaradería.- FL. dacm.-.	
27/I/976:	"El Popular" 25/XI/972 pag. 3, usa de la palabra en el Palacio Sud América, en acto del 3er. Congreso del MBPP, bajo el lema: "Honrar nuestras tradiciones con el F.A.".-F.L./hc	
10/II/976:	"El Popular" del 21/XI/972,pág.12:-Informa que en sesión del Senado del día anterior,expuso la necesidad de mejoras en los sueldos de los empleados de Correos,además se refirió a los elementos culturales del Estado opinando que deben ser adecuadamente atendidos.- FL/gvb.-	
12/2/976:	El Popular del Hará uso de lapalabra en acto realizado en Teatro El Galpón auspiciado por la Regional 1 del P.C.-FL/dacm.-	
21/V/976:	Según Inf. del D-2 de fecha 11/III/976 recibe material de Literatur (1 Ej. de Correspondencia de Política Exterior) procedente de la República Democrática Alemana, prescripto por el decreto Nº. 650/75.- Ver Asunto 2-4-6-45.-hc	
4/8/976 :	Según Informe del D-2 del 28/4/976, se establece que recibe material literario desde Bulgaria (2 Revistas).- Ver ASUNTO 2-4-6-58.- mle.-	
11/8/976 :	Según YA del 29/7/970, pág. 4: El Movimiento Blanco Popular y Progresista (MBPP) que orienta el Senador RODRIGUEZ CAMUSO, da a conocer una declaración en la cual denuncia y critica al Gobeirno.-mle	
18/8/976 :	Según Informe del D-2 del 4/8/976, se establece que recibe material literario desde la R.D.A. (1 Boletín).- Ver ASUNTO 2-4-6-64.- mle.-	
2/IX/976:	"Marcha" 11/XII/970 pag.12, es entrevistado desde Marcha, por Guillermo Chifflet.-	
23/IX/976:	"Marcha" 18/VI/971 pag.29, ha sido invitado al acto Uruguay-Corea, a realizarse en la Sala del Teatro "El Galpón".-AR/hc.-	
24/IX/976:	"Marcha" 25/VI/971 pag.2, figura como Secretário General del Movimiento Blanco Popular y Progresista.-AR/hc	
26/10/976:	Marcha del 29/11/968,pág.13:Firma junto a otros nota reclamando -entre otras cosas el levantamiento de las M.P. de Seguridad bajo el título:"Restablecer las libertades dacm.-	

Poco LEGIBLE

ADVERTENCIA

ESTA [illegible] ACCION ES ABSOLUTAMENTE RESERVADA [illegible] USO EXCLUSIVO DE LA AUTORIDAD [illegible] SOLICITA Y NO PUEDE DARSE VISTA A LA PARTE INTERESADA.

51898

ANOTACIONES.-

/1/977: Según lista de fecha 6/XII/976 del D-2 de la D.N.I.I, recibe el Boletín "Correspondencia de Política Exterior", editado por la Direc. de Prensa del Ministerio de RR.EE. de la R.D.A.-Publica entre otros el Art. "La R.D.A. y Cuba Socialista profundizan su colaboración multifacética".-Ver Asunto 16-4- -15-hc

/1/977: Según información del D-2 de la D.N.I.I., se establece que es destinatario de material literario, procedente de Belgrado-Yugoeslavia, lo cual es material proscripto por el Decreto 650/975, según información del Dpto. antes mencionado de fecha 28/10/976.-Ver Asunto 2-5-3-30.-rrf.-

/II/977: "Marcha" 12/VII/969 pag. 8/9, es entrevistado por periodistas de Marcha sobre la situación Política, expresa; "Creo que hay que buscar las vías conducentes a que Pacheco Areco abandone la Presidencia de la República, pues ha demostrado una absoluta falta de respeto por las normas legales y Constutucionales.-AR/hc

I/977: "Marcha" 1/VIII/969 pag11suscribe un art. titulado;"¿La derecha se une?" expresa que tiene profundas discrepancias con los aspectos fundamentales de la gestión del Gobierno, porque no respeta las concepciones democráticas y vulnera, como es público y notorio, la libertad de expresión, los derechos individuales, etc.-AR/hc

/4/977: Según el Mem. Nro. 103, del 7/3/977, del Dpto. Nro. 2, el titular es destinatario de material literario, procedente de la "RDA", incautado de acuerdo a lo establecido en el Decreto Nro. 650. VER ASUNTO 2-4-6-72-GEP.

/4/977: Mem. del 27/9/976. COMISION ESPECIAL INVESTIGADORA SOBRE TRATAMIENTO A / DETENIDOS POR M.P.S.-CARPETA 1368/969.- El titular recepciona una denuncia de LATORRE, para que la entregue a la mencionada Comisión Parlamentaria. VER ASUNTO 2-5-1-14 GEP.-

07/977: Según Informe del D-2 de la DNII, de fecha 2h/5/977,es destinatario de material incautado(Bol."Correspondencia de Politica Exterior")proscripto por el Decreto Nro.650/75.- Ver Asunto 2-4-6-75.-lvf.-

MICROFILMADO AGOSTO 1977

/12/978: Integra el Consejo Editor del diario "De Frente",publicado en el ejemplar No.1 de ese órgano de prensa,págs.2 y 3 del 2/9/969._Memorandum No.426 del D-2.=(15/8/977).=ASUNTO 2-4-1-27.=d.cm.=

VI/978: Según "El Debate" de fecha 5/VIII/970 en la Sede Central del Movimiento Blanco Popular y Progresista del cuál es dirigente, efectuó una disertación el Prof. Reyes Abadie, refiriendose a temas políticos de actualidad.-Ver Asunto 9-1-1-22-hc

/978: Según Mem.s/n y s/f,del Dpto.No.3 de la DNII,integró la lista 1001,del P.C.-Ver Cpta.7073/2 Int.26.afs.-

/979: En reportaje titulado"Pueblo Contre Oligarquia",explica los motivos por el cual el MBPP se separó del Partido Nacional,abriendose camino hacia el "Frente".Ver Cuadernos de Marcha Nro.46(pag.62)de fecha febrero de 1971 ASUNTO 9-2-1-128.-afs.-

/980: (Memo.Reserv. No.90 del 18/9780 del D-2).- Figura en una nómina incautada al Dr.José Pedro Cardoso, a quien se enviaba material del Partido Socialista.-ASUNTO 1-6-15-28.-apm.-

/11/980: Figura en una nómina a la Cámara de Senadores por el Frente Amplio,de fecha 7/-5/973,en la 41a.Legislatura del 2do.Periodo Ordinario.-Ver ASUNTO No.14--9.-ffoo.-

ADVERTENCIA
ESTA INFORMACIÓN ES ABSOLUTAMENTE RESERVADA, PARA USO EXCLUSIVO DE LA AUTORIDAD QUE LA SOLICITA Y NO PUEDE DARSE VISTA A LA PARTE INTERESADA

51899

FECHAS:- ACTUACIONES:-

POLICIA DE MONTEVIDEO - DIRECCION DE INFORMACION E INTELIGENCIA

21/7/982:- Según Acta No.21 del 19/XI/69 del Comité Ejecutivo del SMU, se informa que hará uso de la palabra en un acto del "Movimiento de Defensa de las Libertades y Soberanía", a realizarse en la Plazoleta Viera el 25/XI/69.-BULTO 54.-apm.-

28/5/983:- Por P.de N. de la DII 142/83 del 22/5/83 se informó que estuvo presente en el acto recordatorio a la memoria de Zelmar Michelini realizado en el Cementerio Central.-apm.-

ABRIL 1983 - REVISADO - R 57

22/12/983:- Por P.de N. de la DII 354/83 del 20/12/83 se informa que estaba con Víctor Vaillant Larraya en la vecindad de los Estudios de CX 30 "La Radio" , emisora clausurada por orden del Sr.Jefe de Policía.-Luego de abrazarse y saludarse con José Gerrán Araújo, Director de la citada emisora,ambos se retiraron del lugar.-apm.-

26/3/984:- Por P.de N. de la DII 82/84 del 22/3/84 se informa que estuvo presente en el domicilio de Líber Seregni a quien concurrió a visitar con motivo de su reciente liberación.-apm.-

14/IV/84:- Por Memorandum Reservado No.95/84 del D-2 de esta Dirección del 13/I 84, se informa que concurrió a la reunión de la fecha del "COMITE DE SOLIDATIDAD CON NICARAGUA al que asistieron alrededor de 100 persona en dicha reunión se nombró el Secretariado Ejecutivo del mismo, figu rando el titular como uno de sus miembros.-Por Unanimidad se nombró los cuatro integrantes de la Mesa Provisoria como integrantes del m mo, en moción presentada por el Prof.Germán D'ELIA, quedando constit do por 19 personas.-Ver Asunto 2-5-4-(1)

15/4/984:- Por P.de N. de la DII 103/84 del 12/4/84 se informa que según declaraciones de Guillermo Efraín Quesada Milán, el titular le pidió que le recomendara una imprenta en la que pudiera imprimir un trabajao yendo de su parte.- Días después una persona se presentó en la imprenta CBA de J.C.Gorez 1439 encargando la impresión de 100.000 voãantes sobre el problema de Nicaragua de parte del Centro de Prensa "Liber Seregni" y mencionando que venía de parte de Efraín Quesada.-apm.-

23/4/984:- CINCO DIAS del 21/3/984, Pág. 16, publica la expresión de algunas personalidades vinculadas al FRENTE AMPLIO y/o a la OPOSICION las que opinaron como el titular entre otras cosas diciendo:" Líber SEREGNI libre es para mi una inmensa satisfacción...interpretando el sentir de una multitud digo,LIBER SEREGNI NUNCA NOS ABANDONO, LIBER SEREGNI NUNCA TE ABANDONAREMOS" ENC.-

3/5/984:- Por P.de N. de la DII 120/84 del 20/4/84 se informa que estuvo presente en un espectáculo de "Canto Popular" organizado por "ASCEP" en el Palacio Peñarol.-apm.-

3-5-984:- **El titular fue reconocido entre el público asistente al acto de homenaje a Michelini-Gutierrez Ruiz el 20-5 en los Cementerios Central y del Buceo. Ver Mem.Sec. Nº071 del 20-5-84 de la Secc. Análisis de Información.-Asunto 6-1-1-29.-ges.-**

26-06-984.- Es reconocido entre el público que concurrió al Estadio Centenario a recital que ofrecieron "Los Olimareños".-Ver Pte.Nov.DII.No.140 del 19-Mayo-984.-lbm.-

5/6/984:- **Por P.de N. de la DII 127/84 del 26/5/84 se informa que hizo llegar su adhesión al acto realizado por el Comité Nacional no Gubernament para el Año Internacional de la Juventud realizado en la Asoc. Cristiana de Jóvenes.-apm.-**

ASISTENCIA
ES INFORMACION RESOLUTAMENTE RESERVADA PARA USO EXCLUSIVO DE LA AUTORIDAD DE LA SOCIEDAD Y NO PUEDE DARSE VISTA A LA PARTE INTERESADA
51900

ECHAS :- A N O T A C I O N E S -

/6/984:- En PRESSUR del 20/Nov/83 se informa de la primera reunión de la Int partidaria realizada con la participación de representantes de Fren Amplio(el titular); y el PDC(Juan Pablo Terra),además de los dirige tes de los Partidos autorizados J.PIVEL DEVOTO, J.M.SANGUINETTI, y H.CIGANDA a mediados de Nov/83 para discutir el desarrollo del Acto programado para el 27 de dicho mes .-Asunto Bulto 508.Lvf.

/7/1984 El titular y Luis PEREZ AGUIRRE,figuran entre los miembros del Secr tariado Ejecutivo del Comité de Solidaridad con Nicaragua electos e reunión plenaria desarrollada el 13 de abril en la sede de AEBU,registrándose la presencia en la misma de Germán D'ELIA,J.L.MASSERA, Horacio BUSCAGLIA,Nelson CAULA,Pablo ITURRALDE,Bethel y Gisel SEREG NI y Wilfredo PENCO,entre otros,según el E.S.del 9-16/4/1984 de la Sección A. de INF. de la D.I.I.VER BULTO 537.eb.

2/VII/84:- Por Memo.60/84 del 3/VII/84 del SID se informa sobre la situación ac tual del Frente Amplio, mencionando al titular como integrante de la Mesa Ejecutiva del mismo.-Ver Asunto 9-2-1-270.-rba.-.

/VII/84:- Ampliando la anotación anterior se informa que concurrió al Plenario del Frente Amplio en el correr del presente año.-Asunto 9-2-1-270.rb

2/8/984:- Por P.de N. de la DII 210/84 del 28/7/84 se informa que estuvo presente en el acto de inauguración de la Sede Central del PDC en Colonia 1131 y Rondeau.-apm.-

3/8/984:- Por P.de N. de la DII 215/84 del 2/8/84 se informa que integró la Mesa que dirigió el Plenario del denominado "Comité de Artesanos del Frente Amplio", realizado en la víspera en el local de "La Candela".-apm.-

ADVERTENCIA
ESTA I[illegible]TAMENTE
RESERVA[illegible] DE LA
AUTORIDAD QUE LA SOLICI[illegible] DE
DARSE VISTA A LA PARTE INTERESADA.

51901

VILLAR TELJEIRO, Hugo

Clasificación

Prontuario Nro.451.642 C.Civ.

R.F.: 1.627.689

Gremio a que pertenece Médico

Organización Hospital de Clinicas "Frente Amplio"

Domicilio Hospital de Clinicas (Piso 18), en 1969

Datos personales Nacido en la 5a.Sección de Montevideo el día 20 de Noviembre de 1925; hijo de Jesus y de Rosa

51902

24.6.965.-

(2)

OBSERVACIONES

En nombre del Consejo Central de la Universidad de la República, intervino en la manifestación y mitin realizados por estudiantes, docentes y funcionarios administrativos de la Universidad el día 23/6/965 en reclamo del pago por el Ministerio de Hacienda de las partidas de sueldos y gastos, ver memorandum gremial No.174/965 y "El Popular" del 24/6/965.-wrl.-Suscribe un remitido público, hecho con motivo de la inminente realización del Congreso Continental de Solidaridad con Cuba, el 31/5/65 y donde se refirma la necesidad del restablecimiento de relaciones con Cuba, ver al respecto "El Popular" del 1/6/65.rmc.-Director del Hospital de Clínicas. Intervino en la conferencia de prensa realizada el día 8/7/965 en la Facultad de Medicina, donde se dio cuenta de la difícil situación porque atraviesan la mencionada casa de estudios y el Clínicas a consecuencia de los adeudos del M. de Hacienda, ver al respecto "El Popular" del 9/7/965.-wrl.- "Epoca" de 16/III/96[illegible] Pag.15.-El causante, en su calidad de Director del Hospital de Clínicas hace uso de la palabra en la inauguración de una nueva librería.-hfg.

// "El Popular" del 6/IX/967, Pág. 13:- hará uso de la palabra en la 1ra. Asamblea Nacional Sindical sobre la Salud, organizada por la C.N.T.-omdf.-"El Popular" de 28/II/968-pág.7:-Integra la Comisión de Seguridad Social de la CNT, en calidad de Técnico Asesor.-lac.- "El Popular" del 23/XI/968, Pág. 2:- hizo uso de la palabra en una Mesa Redonda realizada en la Facultad de Odontología en calidad de Director del Hospital de Clínicas.-om.-7/VII/969:- llegó por Air France procedente de París. Viajó junto a Omar Barreneche. En el mismo vuelo iba Rodney Arismendi.- "El Popular" del 4/IX/969, Pág. 12:- Director del Hospital de Clínicas; publica su foto y declaraciones sobre "la crisis que atraviesan los hospitales de Montevideo".-om.-15/VII/968 :- Firmante de un manifiesto exigiendo el levantamiento de las Medidas Prontas de Seguridad.-jn.-"El Popular" del 19/III/971, Pág. 6:- firma conjuntamente con otros docentes universitarios un

ESTA [illegible] TAMENTE RES[illegible] DE LA AUTO[illegible] Y NO PUEDE DARSE VISTA A [illegible] IN[illegible]RESADA.

51903(A)

24/6/965

O B S E R V A C I O N E S

En nombre del Consejo Central de la Universidad de la República, intervino en la manifestación y mitín realizados por estudiantes, docentes y funcionarios administrativos de la Universidad el día 23/6/69 en reclamo del pago por el Ministerio de Hacienda de las partidas de sueldos y gastos, ver memorandum gremial Nº 174/965 y "El Popular" del 24/6/965.-wrl.- Suscribe un remitido público, hecho con el motívo de la inminente realización del Congreso Continental de Solidaridad con Cuba, el 31/5/965.-xxxxx y donde se refirma la necesidad del restablecimiento de relaciones con Cuba, ver al respecto "El Popular" del 1/6/965.rmc.Director del Hospital de Clinicas. Intervino en la relación de Prensa realizada el día 8/7/965 en la Facultad de Medicina, donde se dio cuenta de la dificil situación por la que atraviesan la mencionada casa de estúdios y el Clínicas a consecuencia de los adeudos del M.de Hacienda, ver al respecto El Popular" del 9/7/965.-wrl.- "Epoca" del 16/3/966 Pag.15.- El causante en su calidad de Director del Hospital de Clinicas hace uso de la palabra en la inauguración de una nueva librería.-hfg.-

"El Popular" del 8/9/967, Pag.13.- Hará uso de la palabra en la 1ra. Asamblea Nacional Sindical sobre la Salud, organizada por la C.N.T.-emdf.-"El Popular" de 28/2/968 Pag.7. Intégra la Comisión de Seguridad Social de la C.N.T., en calidad de Técnico Asesor.-lac.- "El Popular" del 23/11/968, Pag.2. Hizo uso de la palabra en una mesa redonda realizada por la Facultad de Odontología en calidad de Director del Hospital de Clínicas.-em.- 7/7/969; llegó por Air France procedente de Paris. Viajó junto a Omar Barreneche. En el mismo vuelo iba Rodney Arismendi. "El Popular" del 4/9/969, Pag.12: Director del Hospital de Clínicas publíca su fote y declaraciones sobre "la crisis que atraviesan los hospitales de Montevideo".-em.-15/7/968; Firmante de un manifiesto exigiendo el levantamiento de las medidas prontas de seguridad.-ja.- "El Popular" del 19/3/971, Pág.6; firma conjuntamente con otros docentes universitarios un

...///

51.903 (D)

POLICIA DE MONTEVIDEO - DIRECCION DE INFORMACION E INTELIGENCIA

OBSERVACIONES

llamamiento de apoyo al Frente Amplio.-om.- "El P
del 25/III/971, Pág. 8:- ex Diputado del Fren
proclamo la candidatura del causante para la Intend
de Montevideo.-om.- Candidato a la Intendencia Muni
por el P.D.C. (Titular)en las Listas 2.871, 7000 y 90
4190.- 1808.- apl.-"El Popular" del 1o./VII/972, Pág. 1
hizo uso de la palabra en el acto inaugural de la Con
vención Departamental de la Unión de las Juventudes Co
munistas que se llevó a cabo en el local del Platense
Patin Club.-om.-"Ultima Hora"del 3/IV/973,pág.15:Part
cipó en la inauguración de la Guardería Bancaria,la que
comenzará a funcionar el 1o de junio de 1973.-jf.2-9/V/
Por memorandum Nro 576 de fecha 11/IV/973 de la Se
informa que hizo uso de la palabra en un acto publico
del Frente Amplio en el Palacio Peñarol, con motivo del
../..

../....regreso de la gira por Sud.america del Gral. Jo
Liber Seregni.-cri.-12/7/973.-El Depto No 2; por informe No 2
de fecha 25/6/973 establece que llego al Aeropuerto Nacional de Carr
co procedente de Nueva York (KENN).En vuelo de Pan American No 454 ha
16.10.-rmg.-9/I/974.-Por Memorandum Nº 2 del Depto 2,de fe
3/I/974 comunica que le fue confiscado su pasaporte y
Cedula de Identidad y a su vez se le hizo saber que no
podrá abandonar el país por así haberlo dispuesto el Co
mando de esta jefatura hasta tanto no se disponga lo co
trario.-rmg.-10/I/974:-Se establece que había viajado
Buenos Aires el 13 de noviembre de 1973 en el Vapor de
Carrera. Ver Informe Nº 264 del D-2 de fecha 15/XI/73.
"El País" 5/VII/974, Pág. 6:- fue declarado cesante en
su cargo de Director del Hospital de Clinicas.-om.-3/I
975:-Semanario "Marcha" de fecha 5/II/971-pág.11:-Se p

ADVERTENCIA

ESTA INFORMACION ES ABSOLUTAMENTE RESERVADA, PARA USO EXCLUSIVO DE LA AUTORIDAD COMPETENTE, A Y NO PUEDE DARSE VISTA A LA PARTE INTERESADA.

51904 (A)

///...

llamamiento de apoyo al "Frente Amplio".em.- "El Popular" del 25/3/71, Pág.3. El Plenario del Frente Amplio proclamó la candidatura del causante para la Intendencia de Montevideo.-em.- Candidato a la Intendencia Municipal por el P.D.C. (Titular) el la lista 2.871;7000 190; 4190; 1808.- api.- "El Popular" del 1/7/72, Pág.1: hizo uso de la palabra en el ácto inaugural de la Convención Departamental de la Unión de las Juventudes Comunistas que se llevó a cabo en el local del Platense Patín Club.-em.-"Ultima Hora" del 3/4/973; Pág.15:Participó en la inauguración de la Guardería Bancaria, la cuál comenzarán a funcionar el 1° de Junio de 1973.-jf.-2/5/? informa que hizo uso de la palabra en un ácto público del Frente Amplio en el Palacio Peñarol con motívo del regreso de la gira por Sud-américa del Gral.don Liber Serégni.-cri.-12/7/973.-El Dpto.2; por informe Nro.2 de fecha 25/6/73 establece que llegó al Aeropuerto Nacional de Carrasco procedente de Nueva York (EEUU) en vuelo de Pan American N° 454 hora 16.10.-rmg.-9/1/974. Por Memorandum N° 2 del Dpto.2, de fecha 3/1/74 comunica que le fue confiscado su pasaporte y su Cédula de Identidad y a su vez se le hizo saber que no podrá abandonar el País por así haberlo dispuesto el comando de esta jefatura hasta tanto no se disponga lo contrario.-rmg.-10/1/74. Se establece que había viajado a Buenos Aires el 13 de noviembre de 1973 en el Vapor de la Carrera. Ver informe N° 264 del Dpto.2 de fecha 15/11/73. "El País" 15/7/974, Pág.6: fue declarado cesante en su cargo de Director del Hsopital de Clínicas.-em.-3/2/975: Semanario "Marcha" de fecha 5/2/971- Pág.11: se pu-

...///

51.904 (3)

POLICIA DE MONTEVIDEO
DIRECCION DE INFORMACION E INTELIGENCIA
OPTO. 3

blica un artículo,titulado "La invasión del Clínicas,síntesis de una política",que suscribe el causante.-En el mismo elogía al Hospital de Clínicas y en una parte dice:-"La invasión al Hospital de Clínicas decretada por el Gobierno y cumplida el pasado 29 de enero,no constituye entonces un episodio aislado,casual",refiriendose a un procedimiento policial que se llevó a cabo en dicho Establecimiento.-lac.-4/II/975:"MARCHA"del 5/III/971,pág 3: el Sindicato Médico respalda la actitud que tuvo al denunciar publicamente supuestos desmanes de las FF.CC. en el allanamiento realizado al Hospital de Clínicas.-rdc.-

4/II/75.-"MARCHA"2/IV/71.-Pag.11.-Se publica una extensa nota con el titulo:UNA REVOLUCION EN LAS COSTUMBRES POLITICAS"la cual lleva su firma.-Lbm.- 13/VIII/975:- Hizo uso de la palabra en un acto de la Secundaria Básica //..

..// en el Campo "Jose Artigas" en las afueras de La Habana, el 23/7/75.-(Ver Carta Semanal del P.C. Nº.52 en Cpta.de Asuntos Nº. 7073/8).-ec.- 14/I/976:"El Popular" 9/IV/972 pag. 2, designado para hablar sobre la carestía y fascismo, en el Comité de Base "Cuarc".-J.O.R./hc.-15/1/976:"El Popular" del 20/11/972,pág.11:Hace uso de la palabra en acto realizado en el Palacio Peñarol,en apoyo al 10mo.Aniversario del PDC.,bajo el lema:"Con fé orientales,por la patria nueva".-FL/dacm.-

20/I/976:-Diario "El Popular" del 18/XII/972,pág.6:-Participante de la VI Convención Médica Nacional realizada en el Balneario Solís,en la que se nombró una Comisión Permanente con el fin de impulsar soluciones legislativas GJGA/gvb.- 22/1/976:El Popular del 29/7/972,pág.6:Hace uso de lapalbra en acto del Primer Congreso Nacional de Edile de la Coalición 808.- FL/dacm.-

ADVERTENCIA
ESTA INFORMACION ES ABSOLUTAMENTE RESERVADA, DE USO EXCLUSIVO DE LA AUTORIDAD A LA QUE HA SIDO ENVIADA Y NO PUEDE DARSE VISTA A LA PERSONA INTERESADA.

POLICIA DE MONTEVIDEO · DIRECCION DE INFORMACION E INTELIGENCIA · OPTO. 3

OBSERVACIONES

23/1/976:El Popular del 28/11/972,pág.8:Participa en acto llevado a cabo en el 5to Piso de la Cooperativa Bancaria,no especificándose el tema.-FL/dacm.- 27/I/976: "El Popular" 25/XI/972 pag. 3, usa de la palabra en el Palacio Sud américa, en acto del 3er. Congreso del Nov. Blanco Popular y Prog., bajo el lema: "Honar nuestras tradiciones con el F.A."F.L./hc 9/2/976: El Popular del 27/11/972,pág.12: Homenajea al rector de la Universidad, Oscar MAGGIOLO, con motivo del cese de su rectorado.-FL/dacm.- 26/4/976: "El Popular" del 2/8/973, pág. 2: Realiza declaraciones, para este periódico, destacando que el Hospital de Clínicas es universitario, por lo que la deuda que el Estado mantiene con la Universidad de la República, afecta directamente a la salud del Pueblo.ajcs.- 23/IX/976:"Marcha" 18/VI/971 pag.2, hará uso de la pala-

.//

.//bra en acto organizado por el Comité Cuaró, en el local del Centro Asturiano.-AR/hc 28/IX/976:- El titular junto a, Leopoldo BRUERA y Jorge GONZALEZ (que aún no ha sido identificado) fueron delegados por Uruguaya a la "Conferencia Internacional de Solidaridad con la Independencia de Puerto Rico", llevada a cabo el 17/9/75, en la Habana (Cuba).-(Ver P.de E.de la DNII del 25/9/76)ec.- 30/9/976: Marcha del 28/5/971,pág.9:Aviso del Movimiento Popular Unitario integrante del Fidel,donde informará sobre los planes del "futuro gobierno del F.A.".-dacm.- 18/X/976:"Marcha" 20/VII/968 pag.24, integra una nómina de firmantes que exortan al Poder Ejecutivo a dejar sin efecto las M. P. de Seg, que han servido para violar reiteradamente las libertades públicas.-AR/hc.-19/10/976: Concurre el 8/6/72 a reunión en el Sindicato Médico, en la que se trata un informe del Comité de Movilización en el que se hace mención

Poco creible

ADVERTENCIA.
ESTA INFORMACION ES RESERVADA, PARA USO EXCLUSIVO DE LA AUTORIDAD QUE LA SOLICITA Y NO PUEDE DARSE VISTA A LA PARTE INTERESADA

51306

POLICIA DE MONTEVIDEO - DIRECCION DE INFORMACION E INTELIGENCIA - DPTO. 3

OBSERVACIONES

a los encapuchamientos, torturas, detenciones, etc -Hay amplia discusi
cada uno de los presentes expone su criterio al respecto.-Acta No.
del XLIII Ejercicio del 8/6/72, Lo.55, Fo.064 del SMU.-ASUNTO 3-2-
apm.-10/XI/76.-Referente anotación de fecha 28/IX/76, pued
verse Asunto No.2-6- -66.-Lbm.-11/III/977:"Marcha" 22/X/
971 pag.2, hará uso de la palabra en acto organizado por
el Partido Socialista, en proclamación de sus candidatos.-
AR/hc 12/III/977:"Marcha" 22/X/971 pag.5, hará uso de la
palabra en acto organizado por el "Comité Judío de apoyo
al F.A.", a realizarse en el Teatro "El Galpón".-AR/hc
12/III/977:"Marcha" 22/X/971 pag.16, hará uso de la pal
bra en acto organizado por el "Comité Residentes Espa-
ñoles del F.A.", en el local de Casa de Galicia.-AR/hc
15/III/977:"Marcha" 5/XI/971 pag. 14, figura como inte-
grante de las listas 77 y 177, sublema; "Movimiento Inde-
...../
/.....pendiente 2 de octubre".-AR/hc 17/III/977:"Marcha"
12/XI/971 pag. 4, hará uso de la palabra en acto a reali-
zarse en la Pza. Libertad, organizado por Mov. Indep. 26
de Marzo.-AR/hc 3/5/977: MARCHA del 12/3/971, pág.10: Es-
tuvo presente junto a otros docentes universitarios, en
na reunión realizada en el local de Marcha, para decidir
la constitución de un comité de apoyo al Frente Amplio
dar un manifiesto a la opinión pública.-Designaron una
sa ejecutiva.-dacm.- Ampliando la anotación anterior, el
mismo fue nombrado para integrar la mesa ejecutiva.-dac
6/5/977: MARCHA del 19/3/971, pág.3: Con el título "Los uni
versitarios y el F.Amplio", firma con otros docentes uni-
versitarios, una proclama de apoyo al F.Amplio".-dacm.-
10/10/977: Según folleto hallado en el interior de un buzón de la Di
Gral. de Correos, el titular habría señalado entre otras cosas lo si-

POCO LEGIBLE

ADVERTENCIA
ESTA INFO[illegible]AMENTE
RESERVADA [illegible] DE LA
AUTORIDAD QUE [illegible] PUEDE
DARSE VISTA A LA P[illegible]

51907

POLICIA DE MONTEVIDEO
DPTO. 3
DIRECCION DE INFORMACION E INTELIGENCIA

OBSERVACIONES

guiente: "...Derribar la dictadura es un objetivo común a la enorme mayoría del pueblo uruguayo...".- Ver P.deN. de la DNII del 9/10/977 mle.-

MICROFILM - AGOSTO 1977

15/11/77: Se establece que, según el diario EL PAIS de hoy, se encuentra exiliado en México, realizando actividades lesivas para Uruguay. Ver Informe de Prensa 297/7 P-2, de la fecha.-fps.- 30/1/978: Art. del diario "Neues Deutschland", de Berlín del 21/9/77, según declaraciones del titular, formuladas en "La Habana", a la Agencia "ADN", de cada 430 personas en Uruguay uno es / preso político, la situación económica es caótica y las personas que ocupan los puestos claves fueron puestas / por la CIA. VER ASUNTO 2-1-18-7.GEP.- 8/2/978:-Boletín s/ nombre, formato similar a "Carta", 1ra.quincena setiembre/977,pág.4 y 5, posiblemente impreso en Méjico.-Se establece que hizo uso de la palabra en el acto de clausura de las "Jornadas de la Cultura Uruguaya en el Exilio" y expresó su solidaridad con la lucha contra la dictadura.-Dicho acto se realizó el 28/8/77 en el Auditorio Nacional de Ciudad de Méjico.-Agradeció en ese evento la solidaridad del pueblo de Méjico y de todos los artistas de América Latina y de otros países que participaron en las Jornadas.-ASUNTO 2-4-3-146.-apm 22/3/978:- Boletín "Carta" No.78, agosto/77, impreso en Montevideo.- Efectuó un llamado a la opinión pública internacional para movilizarse y salvar la vida y lograr la libertad de Jaime Gorschuni Perez.- ASUNTO 2-4-3-160.-apm.- 27/3/978:- Boletín "Carta" No.78 de agosto/77, impreso en Montevideo.- Participó en las JORNADAS DE LA SOLIDARIDAD CON LA CULTURA URUGUAYA EN EL EXILIO realizadas en Méjico entre el 21 y 28 de agosto/77 Se le menciona como ex Director del Hospital de Clínicas y Secretario Ejecutivo del Frente Amplio en el Exterior.

Poco legible

ADVERTENCIA
ESTA INFOR... ...UTAMENTE RESERVADA, ... DE LA AUTORIDAD ... PUEDE DARSE VISTA A LA PARTE ...

51908

POLICIA DE MONTEVIDEO · DIRECCION DE INFORMACION E INTELIGENCIA · DPTO. 3

OBSERVACIONES

ASUNTO 2-4-3-160.-apm.- 3/5/78:En audición de "Radio Berlín",se informo que realizará una nota especial en esta Radio,sobre las acciones internacionales en Ginebra.-Ver Asunto 2-1-18-30.-cbc.- 22/5/978:- Referente a la anotación precedente, idem según Memorandum s/n del 25/2/78 de la Secretaría de la DITI.- ASUNTO 2-1-18-33.-apm.- 16/V/978:Según el Boletín "Uruguay Informations" No. 29, editado en Francia el día 13/IV/978, el número 5 de "Espacio", la revista de la Casa del Uruguay, que acaba de aparecer, contiene parte de la conferencia realizada por el titular con fecha 18/XII/977.-Ver Asunto 1-4-10-45-bc.-19/5/978:- Boletín s/nombre,formato similar a "Carta", 1ra.quincena abril 1978, posiblemente impreso en Méjico.-Secretario Ejecutivo del Frente Amplio en el exterior.- La Comisión de Derechos Humanos de la ONU reunida en Ginebra(Suiza) en marzo del cte.año,condenó

OBSERVACIONES

con severidad la violación de las libertades y los derechos en Uruguay.- A dicha reunión concurrió el titular y expuso una conducta concordante en cuanto al enfrentamiento al fascismo en nuestro país. ASUNTO 2-4-3-171.-apm.- 11/8/978:En P.de I. No.49/978 del 24/7/978 del S.I.D. D-III, se establece que participó los días 25-26-27 de mayo del cte.año en Mesas Redondas junto a gran cantidad de profesionales y científicos italianos, debido a las "Jornadas de la Cultura Uruguaya en la Lucha" celebradas en Venecia-Italia.- Ver ASUNTO 2-1-18-40.-ewpp.- 6/9/978:- Integra nómina de docentes dada a publicidad el 28/6/968 por la Federación de Docentes Universitarios del Uruguay, que suscriben un COMPROMISO en el que rechazan y se comprometen a resistir todo tipo de intervención del P.E. en la Universidad de la República.-ASUNTO 4-2-1-10.-apm.-
8/9/978:-Ampliando anotación del día 11/8/978, ver A-

ADVERTENCIA
ESTA INFORMACION ES ESTRICTAMENTE RESERVADA Y DE USO EXCLUSIVO DE LA AUTORIDAD QUE LA SOLICITA Y NO PUEDE DARSE VISTA A LA PARTE INTERESADA

51909

POLICIA DE MONTEVIDEO · DIRECCION DE INFORMACION E INTELIGENCIA · DPTO. 3

OBSERVACIONES

(9)

sunto Nro.1-1-20-11.-ach.-4/X/978.- Según Mem.S/P y S/I del Dpto.No/3.de la DNII, integró la lista 1001,del P.C. Ver Cpta.7073/2 Int.26.-afs.- 28/10/978:- Boletín "Carta" No. 86 de junio de 1978, pág.10.-"Jornadas de la Cultura Uruguaya(en el exilio)en Lucha", realizadas en diversas ciudades de Italia en mayo de 1978.- Hizo uso de la palabra en el acto final llevado a cabo en la ciudad de Venecia.-ASUNTO 2-4-3-198.-apm.- 4/XI/978:-Boletín clandestino "Desde Uruguay", No.7, 1ra.quincena abril de 1978.- Secretario Ejecutivo del Frente Amplio en el Exterior.-Concurrió a Ginebra(Suiza) en marzo de 1978, con motivo de la reunión de la Comisión de Derechos Humanos de la ONU, en la que se trató la situación imperante en nuestro país.-ASUNTO 2-4-3-191.-apm.- 17/XI/978 Según Informe Confidencial No.A.9./977-518 de la Embajada de Uruguay en México, de fecha 2/IX/977, aparece mencionado en un recorte de prensa extraído del diario

..//..

//.. cionado en un recorte de prensa extraído del diario mexicano "EL DIA" de fecha 26/VIII/977, bajo el título:- "La Oligarquía y la Tradición Lograron que se Derrumbara la "Suiza de América", en el cual el titular es entrevistado por el periodista Pedro LOZANO, el que se refiere / al tema sobre la formación del "Frente Amplio" y hace una reseña histórica de la economía y política de nuestro País.- Ver Asunto No.2-1-18-23 (folio No.31).-mi.- 17/XI/78:- Boletín clandestino "Desde Uruguay", No.14, 2da.quincena julio/78, pág.2.- Brindó una conferencia de prensa en la "Semana de "Solidaridad con el Pueblo Uruguayo", realizada del 5 al XI/6/78 en Sevilla(España).-ASUNTO 2-4-3-210.-apm.- 17/XI/78:- Boletín "Desde Uruguay", No.14, pág.2.- El 27/6/78, participó en el acto de clausura de la "Semana de Solidaridad" desarrollada en Caracas.-. ASUNTO 2-4-3-210.-apm.-21/XI/978:- Según Informe Confiden-

..//..

POCO LEGIBLE

ADVERTENCIA

ESTA INFORMACION ES PROPIEDAD EXCLUSIVA DE LA AUTORIDAD QUE LA SOLICITA Y NO PUEDE DARSE VISTA A LA PARTE INTERESADA

51910

POLICIA DE MONTEVIDEO - DIRECCION DE INFORMACION E INTELIGENCIA - DPTO. 3

OBSERVACIONES

(10)

//.. cial No.A.9./977-518 de la Embajada de Uruguay en México, de fecha 2/IX/977, aparece mencionado en un recorte de prensa extraído del diario "EXCELSIOR", de fecha 28/VIII/977, bajo el título "Exilados Uruguayos Recordaron el Aniversario de su Independencia", en el -/ que se menciona al titular como encargado de la delegación de miembros de la colectividad uruguaya residentes en México acompañaron a los participantes en las jornadas de la cultura uruguaya en el exilio, para depositar una ofrenda floral en el Angel de la Independencia, en el 152 aniversarios de la liberación de ese país.- Ver Asunto No. 2-1-18-23 (folio No.38).-mi.-22/XI/978:- Según Informe Confidencial NºA.9./977-518 de la Embajada de Uruguay en México, de fecha 2/IX/977, aparece mencionado en un recorte de prensa extraído del diario mexica

..//..

OBSERVACIONES

//.. no "EXCELSIOR", de fecha 28/VIII/977, bajo el título "Exilados Uruguayos Recordaron el Aniversario de su Independencia", en el cual el titular, aparece mencionado como integrante de un panel que realizá una mesa redonda sobre la Universidad uruguaya, efectuado en el Colegio de Economía de la ciudad de México, en el marco / de las "Jornadas de la Cultura Uruguaya en el Exilio", / que se realizan del 22 al 28 de agosto de 1977.- La misma fue presidida por Samuel LICHTENSTEIN.- Ver Asunto / Nº 2-1-18-23 (folio No.38).-mi.- 25/XI/978:- Fotocopia de Boletín clandestino "Desde Uruguay", No.16, 2da.quincena agosto/78 pág.3.- Participó en el XI Festival Mundial de la Juventud y los Estudiantes realizado en la ciudad de La Habana(Cuba)y finalizado el 5/9/978.- Presidió el Tribunal Internacional "La Juventud acusa al Imperialismo".-Fué designado "Presidente de Honor" del Comité

POCO LEGIBLE

ADVERTENCIA

ESTA INFO... ...AMENTE
RESERVA... ...USIVO DE LA
AUTORIDAD ... Y NO PUEDE
DARSE VISTA A LA PARTE INTERESADA

51911

POLICIA DE MONTEVIDEO · DIRECCION DE INFORMACION E INTELIGENCIA · OPTO. 3

OBSERVACIONES

Uruguaya.-Dicho Tribunal emitió un documento condenando al Imperialismo norteamericano y denunciando al "oprobioso régimen imperante en el Uruguay".-ASUNTO 2-1-19-65.-apm.- 28/XI/978:- Fotocopia boletín clandestino "Desde Uruguay", No.16, 2da.quincena agosto/78, pág.7.- Figura en una nómina de dirigentes políticos y artistas que participaron o se relacionaron con las "Jornadas de la Cultura Uruguaya en Lucha", recientemente llevadas a cabo en Venecia y otras ciudades de Italia.-ASUNTO 2-1-19-65.-apm.- 29/XI/978.-Según la Audición "QUINCE MINUTOS CON URUGUAY" por Radio Moscú del 22-7-78, fué especialmente invitado a participar en el once festival de la Juventud de los Estudiantes, el que se inicia el próximo 28 de julio en la Habana, Cuba.-Ver Cpte. de Asuntos No.2-1-18-43.-Lbm.-30/XI/78:- Fotocopia boletín clandestino "Desde Uruguay", No.12,2da.quincena junio/78, pagg.5.- Se reproduce artículo de "El Correo de Andalucía" del 6/6/78 titulado "Comenzó la semana de solidaridad con Uruguay", en el que se menciona que presidió la rueda informativa.-ASUNTO 2-1-19-65.-apm.- 12/12/978:-Referente a la anotación de fecha 29/11/78, ver ASUNTO 2-1-18-51.-eupp.- 15/DIC/978.- Idem. anoteciones del 29-XI-78 y 12-12-78, ver Cpts. de Audición "QUINCE MINUTOS CON URUGUAY" del 3-6-78 por Radio Moscú.-Cpta.2-1-18-49.-Lbm.- 3/1/979:- Boletín clandestino "Desde Uruguay", No.11, pág.3, 1ra.quincena junio/78.- En el marco de las "Jornadas de la Cultura Uruguaya en Lucha" llevadas a cabo entre el 24 y 28/5/78 en varias ciudades italianas, participó de una mesa redonda sobre la Universidad uruguaya.-Se dieron detalles acerca del proceso de "fascistización" de la misma y de la cultura efectuado por la dictadura, y se concluyó en la necesidad de reconstruir la Universidad y el país.- ASUNTO 2-1-19-65.-apm.- 5/1/979:- Boletín clandestino "Desde Uruguay", No.11, pág.5, 1ra.

POCO LEGIBLE

ADVERTENCIA
ESTA COPIA ... TAMENTE
RES... ...SIVO DE LA
AUTOR... ... PUEDE
DARSE V...

POLICIA DE MONTEVIDEO - DIRECCION DE INFORMACIONES E INTELIGENCIA - DPTO. 3

quincena junio/78.- Ampliando la anotación precedente se establece que hizo uso de la palabra el día 28/5/78 en el acto político final de las "Jornadas de la Cultura Uruguaya en Lucha", en la localidad de Mestre, contigua a Venecia.- Dijo, al trazar un balance primario de las Jornadas, "que ellas habían permitido documentar la barbarie "de la dictadura uruguaya así como la resistencia popular, y habían "elevado a nivel superior la solidaridad mundial con la lucha del "pueblo uruguayo contra el fascismo".- ASUNTO 2-1-19-65.-apa.- 12/1/979:- Boletín clandestino "Desde Uruguay", No.11, pág.16, 1ra. quincena junio/78.- Participó de una conferencia de prensa realizada entre el 5-11/6/78 en Sevilla, España, en ocasión de la Semana de Solidaridad con el pueblo uruguayo llevada a cabo en las fechas indicadas en la mencionada ciudad.-ASUNTO 2-1-19-65.-apa.-

OBSERVACIONES

01/02/979.- Por Parte Especial de Información.No.1661/BE 978,de fecha.13/10/978,informa sobre sus declaraciones en Radio Moscú en su edición "QUINCE MINUTOS CON URUGUAY Secretario ejecutivo del Frente Amplio,en el Uruguay y el exterior,en la conferencia de solidaridad con los pue blos africanos y árabes,contra el imperialismo y la reac ción realizada en ETIOPIA,la pasada semana.-Sobre esas bases fundamentó su alocución.-VER ASUNTO.No.2-1-18-65.- jc11.- 15/III/979:- Según boletín sin nombre, correspondiente a la 1ra.quincena de agosto de 1977, se informa de un encuentro en el "Instituto Cubano de Amistad con los Pueblos", donde participó el mismo.- ASUNTO No.2-1-18-22 (folio No.4).-ni.- 19/III/979:-Escribe una nota titulada"TENEMOS GRAN CONFIANZA EN EL HOMBRE URUGUAYO".ver Cuadernos de Marcha Nro.17(PAG.9).-ASUNTO 4-2-1-12.-mgs.- 20/4/979: "Audición "QUINCE MINUTOS CON URUGUAY" de Radio Moscú. Versión 129

POCO LEGIBLE

ADVERTENCIA
ESTA INFO... AMENTE
RES... DE LA
AUTOR... PUEDE
DARSE VISTA A LA PARTE INTERESADA.

DE MONTEVIDEO
DPTO. 3
DE INFORMACION E INTELIGENCIA

OBSERVACIONES

del 13/1/979.- Se informa que el titular acaba de realizar una gira por Suecia en su carácter de Secretario Ejecutivo del Frente Amplio en el Exterior.- En las ciudades de Estocolmo, Gotemburgo, Upsala y Falun sostuvo entrevistas con dirigentes y parlamentarios de todos los partidos políticos, con dirigentes sindicales y órganos de prensa.- Participó en actos organizados por la Asociación Sueco-Uruguaya en los que también hablaron representantes del Partido Social Demócrata Sueco, actuando el artista uruguayo Marcos Velazquez.-Se entrevistó con miembros de la Comisión de Relaciones Exteriores del Parlamento Sueco y con representantes de diversas organizaciones sociales.-ASUNTO 2-1-18-34.-apm.- 09/05/979.- Por Parte Especial de Información No.15/D-2/979, la DIV.EJ.No.1, de fec 15/1/979, informa que según la Agencia (EFE) desde Madrid de fecha 2 de febrero bajo el título de;" ALTERNATIVA DEMOCRATICA PARA URUGUAY" es lo expresado por el Secretario del Ex-Frente Amplio

..//

Vidal Teixeira: Hugo.-Dr.- Hoja.No.13.-Ficha.[illegible]

OBSERVACIONES

///... (viene de la hoja No.12).- en una entrevista realizada por el Matutino Madrileño "EL PAIS" expresando. El cambio Político en el Uruguay llegará a traves de la acción unitaria de las fuerzas Políticas y Populares agrupadas a traves de las Organizaciones que defienden la restauración de la Democracia".-VER ASUNTO.No.8-2-4- 220.-joll.- 14/6/979.- Audición "Quince minutos con Uruguay" que se propala por Radio Moscú.-Versión No.12 del 3-3-979.- Se establece que realizó giras por varias ciudades de Holanda.- Se entrevistó con dirigentes de todos los partidos políticos de aquel país, con quienes acordó diversas medidas de solidaridad con Uruguay, y en particular realizar una gran campaña en Holanda por la amnistía política en nuestro país.-Participó de un mitin celebrado en una ciudad(cuyo nombre no se especifica), en el que habló también el alcalde de la misma.-Se expresó solidaridad con los ex ediles Luis Touron, Selva Braselli y Mendiondo,quienes se hallan presos.-

ADVERTENCIA
ESTA [illegible] AMENTE
RES[illegible] DE LA
AUTORIDAD [illegible] PUEDE
DARSE VISTA A LA [illegible] ESADA.

POLICIA DE MONTEVIDEO - DIRECCION DE INFORMACION E INTELIGENCIA - OPTO 3

OBSERVACIONES

Dió una conferencia de prensa de la que se hicieron eco los diarios holandeses.-Radio Nederland irradió una extensa entrevista concedida por el titular.-ASUNTO 2-1-18-97.-apm.- 31/VII/979:Según Boletín del mes de Abril de 1979 de la Cadena Mundial de Informacion y solidaridad con Uruguay, se establece que concurrió a la reunión de la Comisión de Derechos Humanos de las Naciones Unidas, junto a Enrique Erro Miembros del Secretariado Internacional de Juristas por la Amnistía en Uruguay y representantes de la Agrupación de Familiares de Uruguayos Desaparecidos.- Ver Asunto 2-4-3-257.-be.3/8/79: La Embajada uruguaya en los Países Bajos informa extensamente de las actividades en pro de tres postulados: Obtención de amnistía para presos políticos; Apoyo material para las mujeres e hijos de los presos políticos y "Condenen a nuestro dictador y apoyen a nuestra lucha", desarro-

OBSERVACIONES

lla ampliamente el sedicioso Dr. Hugo VILLAR.-ASUNTO 2-1-18-113.-CDES.- 3/8/79: Mencionado como "testigo" ante la Comisión de las NN.UU. para los Derechos Humanos, haciendo graves acusaciones contra el pais de acuerdo a la publicación en el diario "Trouw" de Amsterdam, en su edición del 9 de marzo de 1979, en el artículo titulado: "Las N.U. investigan los Derechos Humanos en Uruguay, Argentina y Chile. La Clase predominante también es víctima de la dictadura".-ASUNTO 2-1-18-112.-CDES.- 09/8/979.-El boletín clandestino Nº 8, "DESDE URUGUAY" de la 2da. quincena de abril de 1979,destaca las actividades desarrolladas en Holanda e Italia por el titular.-Ver asnto 2-4-3-270.-jam.- 15/8/79: El boletín clandestino n.11,"DESDE URUGUAY" de la 2a. quincena de junio de 1979 dice: También apareció el primer número de una publicación sobre Uruguay,con una entrevista al Dr. Hugo Villar, Secretario Ejecutivo del Frente Amplio en el exterior. Asunto 2-4-3-259. eb.

ADVERTENCIA
ESTA [illegible] TAMENTE
RES[illegible] TO DE LA
AUTORIDAD [illegible] Y NO PUEDE
DARSE VISTA A LA PARTE INTERESADA.

51915

POLICIA DE MONTEVIDEO · DIRECCION DE INFORMACION E INTELIGENCIA · DPTO. 3

F. 210 - 5.000 - 8.79

(15)

OBSERVACIONES

17/8/979:- Informaciòn fechada el 5/4/79 procedente de la Embajada de Uruguay en los Paises Bajos, establece que estuvo recientemente en Holanda, mereciendo una nota del diario "Zwolse Courant" en su ediciòn del 26/2/79, titulada:- "Luchador por la libertad uruguaya, "Dr.Hugo Villar, en Zwolle-el apoyo desde Holanda es de vital "importancia."ASUNTO 2-1-18-109.-apm.- 21/8/979:- Audiciòn "Quince Minutos con Uruguay" que se propala por Radio Xoscé.- Versiòn 35 del 30.6.79.- La agencia noticiosa Inter Presse Service (Roma) difundiò declaraciones de dirigentes politicos uruguayos exiliados y de Montevideo, las que fueron formuladas por Wilson Ferreira Aldunate residente en Londres.- El titular fué entrevistado en Madrid.-Dichas declaraciones en las que se advierte coincidencia sobre la situaciòn en Uruguay y la necesidad de hallar soluciones màs allà de los distintos puntos de vista, a estar de dicha audiciòn, habrían "causado repercusiòn en algunos paises".- ASUNTO 2-1-18-109.-apm.-

VILLAR TEJEDOR:- Hugo.-

OBSERVACIONES

FRI 110/79 del (D.II,Exterior)del SID del 6/7/79.- Se anexa nòmina de uruguayos radicados en el extranjero que atentan contra el paìs. De dicha nòmina y con respecto al titular se extracta lo siguiente: Integra la Comisiòn de Seguridad de la CNT en calidad de Técnico Asesor.-(20/7/968) Firmante de un manifiesto contra el decreto de MPS.- Firmante de un manifiesto contra la ruptura de relaciones con Cuba.-(Año 1970) Desde este año se halla radicado en Cuba.-(3/3/79) Paises Bajos.- En el "Twentse Courante" se pùblica nota titulada "El Dr.Villar lucha contra la dictadura en Uruguay".-(9/3/79) Refiriéndose a su persona los diarios de los Paìses Bajos, "Deventer Dablad" y "Geders-Ijsselse Courant", publican un artículo titulado "Representante del Frente Amplio: Uruguay Cámara de Torturas de "Latinoamérica".-(6 al 10/3/79) Ginebra(Suiza) Participa en el XXXV Perìodo de Sesiones de la Comisiòn de Derechos Humanos de la Naciones Unidas.-Se contacta con delegados de Cuba.-(7/3/79)Paìses Bajos.-

ADVERTENCIA
ESTA INFOR[illegible]AMENTE
RESERVADA [illegible] DE LA
AUTORIDAD QUE [illegible] NO PUEDE
DARSE VISTA A LA PARTE INTERESADA.

51916

F. 210 - 5 ... (16)

OBSERVACIONES

En los diarios:- "De Vellei" y "Tielse Courant" se publican notas tituladas:- "El Dr.Villar lucha en Europa contra la dictadura uruguaya".-(13/3/79) Italia.- Efectúa en Roma conferencia de prensa en la sede de IMPALMO, publicando un artículo en "Il Popolo".- ASUNTO, bulto 252.-apm.- 29/8/979:- Ampliando la anotación precedente se establece que participó de un programa en Radio Berlín el 30/6/79.- En esta emisora participaría periódicamente desde el año 1978.- ASUNTO, bulto 252.-apm.- 5/9/979:- (Boletín clandestino "Desde Uruguay", No.6, 2da.quincena marzo/79).- El panfleto de referencia informa a pág.4, sobre sus actividades en Holanda, donde realizó una gira a partir del 20/1/79; entrevistando a varios dirigentes políticos y de gobierno.-ASUNTO 2-4-3-267.-apm.- 13/9/979:- (Boletín clandestino "Desde Uruguay", No.11, 1ra.quincena junio/79).-Se informa que en Noruega apareció una publicación sobre Uruguay, y en su primer número contiene una entrevista hecha al titular.- ASUNTO 2-4-3-274.-apm.-

OBSERVACIONES

13/9/979:-(Boletín clandestino "Desde Uruguay", No.11, 1ra.quincena junio/79).- Formuló declaraciones por Radio Berlín Internacional, en ocasión del 50a.aniversario de FEUU.-ASUNTO 2-4-3-274.-apm.- 17/9/979:- (Boletín Cadena Mundial de Información y Solidaridad con Uruguay-abril 1979).- El titular estuvo presente en una reunión de la Comisión de Derechos Humanos de las Naciones Unidas, a cuyos miembros se entregó un informe sobre la situación uruguaya junto a gran cantidad de firmas recogidas en países de Europa, exigiendo de la Comisión una condena a la dictadura uruguaya por las sistemáticas violaciones de los Derechos Humanos.-ASUNTO 2-4-3-266.-apm.- 21/9/979:- (Boletín clandestino "Desde Uruguay", No.10, 2da.quincena mayo/979).- Se establece que encabezó una manifestación en ocasión de celebrarse el 1o. de mayo realizada en Madrid.- ASUNTO 2-4-3-270. apm.-25/9/79.-En télex del 1/6/79,de la Embajada de Uruguay en Buenos Aires,una persona de nombre Hugo VILLARD

..//

JEFATURA DE POLICIA DE MONTEVIDEO - DIRECCION DE INFORMACION e INTELIGENCIA - DPTO. 3

AMPLIACION
ESTA ... ANTERIOR
RESP... ...
AUTORIDAD ... PUEDE
DA... VISTA ...

51917

POLICIA DE MONTEVIDEO - DIRECCION DE INFORMACION E INTELIGENCIA - DPTO. 3

OBSERVACIONES

//.. aparece como integrante del Consejo Mundial de la Paz, organización internacional que trabaja en difusión deformada sobre la realidad de nuestro país.-Ver Asunto Nro.2-4-7-34.-jog.- 4/I/979:- (Boletín clandestino "Desde Uruguay" No.8, 2da.quincena abril/79).-Recogió múltiples pruebas de adhesión a "la lucha del pueblo uruguayo contra la dictadura " "fascista", en su gira por Holanda e Italia.-ASUNTO 2-4-3-270.-apm.- 25/I/979:- "Estos seis años de dictadura constituyen sin duda, el "período más crítico y sombrío de la historia del Uruguay.-La acción "del Frente Amplio se orienta en tres direcciones :-fortalecer su "unidad interna, promover la más amplia convergencia de todas las "organizaciones políticas y sociales en la lucha contra la dictadura "y el fascismo, y estimular la solidaridad internacional con la "lucha del pueblo uruguayo.-En lo inmediato, nuestra acción política "está centrada en el gran objetivo de lograr una amplia amnistía".-

- - - .- .-

OBSERVACIONES

(Declaraciones que se le atribuyen en las proximidades del sexto aniversario del golpe de estado).-ASUNTO 2-4-3-280.-apm.- 28/XI/7 Integra amplia nómina de ciudadanos de distintos sectores de la vida nacional, firmantes de un manifiesto de apoyo, ante la realización del "Congreso Continental de solidaridad con Cuba y por la autodeterminación de los Pueblos" de fecha 31 de Mayo/965.-(Diario "El Popular" de fecha 1/6/965).-Asunto 2-4-5-67.-lac.-29/XI/979:La / Embajada Uruguaya en Venezuela, informa de la actividad contraria al Uruguay que desarrollan uruguayos en aquel país.-Ver asunto 2-1-18-138.-jam.-7/XII/979:-Integró el Cuerpo Consultivo de Redacción de la Revista No.15 de "SEGURIDAD SOCIAL" (Comisión de Seguridad Social de la C.N.T.).-Se le menciona como Director del Hospital de Clínicas de la Universidad de la República.-Ver Asunto

ADVERTENCIA
ESTA INFOR... TAMENTE
RESERVADA ... DE LA
AUTORIDAD ... DE
DARSE VISTA A ...

P. 210 - 5.000 x 3

POLICIA DE MONTEVIDEO - DIRECCION DE INFORMACION E INTELIGENCIA - DPTO. 3

OBSERVACIONES

8-2-9-94.-lac.- 19/12/979:-(Boletín clandestino subversivo "Desde Uruguay", No.20, 2da.quincena octubre/979).- Informa que en su carácter de Secretario Ejecutivo del Frente Amplio, se encuentra en Kingston, Jamaica, donde en una conferencia de prensa ofrecida en las oficinas del Partido Nacional Popular, agradeció el apoyo y respaldo del gobierno jamaiquino en su lucha y la del pueblo uruguayo contra el gobierno militar.- ASUNTO: 2-4-3-285.-apm.- 25/12/979:- (Boletín clandestino "Carta" del PCU, No.93 de octubre/79).-En su pág.2da. se informa que el titular fué recibido por el Sr.Jaime Roldós, Presidente de Ecuador, "que expresó su apoyo a la lucha por la democracia de nuestro pueblo".-Recibió la solidaridad de los trabajadores ecuatorianos.-ASUNTO 2-4-3-286.-apm.- 28/12/979: (Boletín de Cadena Mundial de Información y Solidaridad con Uruguay, de julio/agosto/79).- En su pág.4 se informa que hizo declaraciones para la Agencia de Noticias Inter Press con motivo de conmemorarse

OBSERVACIONES

el 27 de junio el sexto aniversario del "Golpe de Estado" en Uruguay.-ASUNTO 2-4-3-284.-apm.- 10/1/1980 .La revista venezolana BOHEMIA(edición del 15/XI/1979)publica bajo el título" EXILADOS URUGUAYOS: EN BUSCA DEL CERCO CONTRA LA DICTADURA" un reportaje al Doctor HUGO VILLAR secretario Ejecutivo en el Exterior del Frente Amplio,quien declara estar haciendo un extenso periplo por varios países de América buscando todo el repaldo y solidaridad posible a favor de la campaña/pro-amnistía General en el Uruguay Ver asunto 9-2-1-157.ab.
10/1/980:-(Informe sobre Actividades contra el Uruguay en el Exterior).- Figura en una nómina de personas que participaron a nivel político, de las "Jornadas de la Cultura Uruguaya en Lucha", realizadas entre el 20 y 27 de mayo de 1978 en Venecia y otras ciudades de Italia.- ASUNTO 2-1-19-152.-apm.- 10/1/980:- (Informe sobre Actividades contra el Uruguay en el Exterior).-Se establece que en junio de 1978 participó de una "Jornada de solidaridad con el pueblo uruguayo",realizada en el Palacio de los Congresos de

ADVERTENCIA
ESTA INFORMACION ES CONFIDENCIAL
RESERVADA
AUTORIDAD QUE PUEDE
DARSE VISTA A LA PERSONA INTERESADA

OBSERVACIONES

Parcelona(España).-ASUNTO 2-1-19-152.-apm.- 11.1.980:- Particip en su carácter de secretario Ejecutivo del F.Amplio, de la semana de solidaridad con el Pueblo Uruguayo, realizad entre el 5 y 11 de junio de 1978 en Sevilla(España).- ASUNTO 2-1-19-152.-apm.- 11.1.980:- Participó en una Jornada realizada del 23 al 29 de junio de 1978 en Caracas, correspondiente a la semana de solidaridad con Uruguay realizada en la Casa Comunal de Guarenas.-ASUNTO 2-1-19-152.-apm.-14/1/980:- Integró la delegación uruguaya al XI Festival de la Juventud y los Estudiantes realizado en La Habana, Cuba, en julio-agosto/978.-ASUNTO 2-1-19-152.-apm.- 14/1/980:- Concurrió a la reunión correspondiente al XXXV Período de Sesiones de la Comisión de Derechos Humanos, realizada entre el 6 y 10 de marzo de 1979 en Ginebra, Suiza.- ASUNTO 2-1-19-152.-apm.- 15/1/980:- El boletín "Desde Uruguay", No.21, de la 1ra.quincena de noviembre/79

OBSERVACIONES

informa de la extensa gira realizada por el titular en su calidad de Secretario Ejecutivo del F.Amplio en el exterior. que comprendió Jamaica, Panamá, Nicaragua, Méjico, Ecuador y otros países.-ASUNTO 2-4-3-290.-apm.- 25/1/980:- (Boletín clandestino "Desde Uruguay", No.22, 2da.quincena de noviembre de 1979).- Se informa que en el curso de su gira latinoamericana, en su carácter de Secretario Ejecutivo del Frente Amplio en el Exterior, se entrevistó con el Presidente de Ecuador Sr.Jaime Roldós Aguilera, quien habría expresado que "el General Seregni tiene abiertas las puertas de Ecuador".- Esta misma publicación informa de otras actividades cumplidas por Villar en Ecuador, entre ellas declaraciones a la Agencia Tass y a Radio Moscú, y una conferencia sobre los Derechos Humanos en el Uruguay, en la Casa de la Cultura, con cuyo Presidente el escritor Rafael Diéz y Casa se entrevistó.- ASUNTO 1-4-3-43.-apm.- 5/2/980:- ("Excelsior", diario mejicano del 17/12/976).-En la sección Foro de

ADVERTENCIA
ESTA [illegible] TAMENTE
RESERVADA [illegible] DE LA
AUTORIDAD [illegible] PUEDE
DARSE VISTA A LA [illegible] ESADA

51920

POLICIA DE MONTEVIDEO
DIRECCION DE INFORMACION E INTELIGENCIA
DPTO. 3

OBSERVACIONES

Excelsior del mencionado diario, se publica un artículo del titular titulado:- "Líber Seregni, rehén de la dictadura uruguaya".-ASUNTO 2-1-19-183.-apm.- 23/2/980:- Aparece en una fotografía publicada en el boletín "Desde Uruguay", No.23, 1ra. quincena de dic.1979, que fuera tomada en el Teatro Nacional de san José de Costa Rica, durante la semana de la Cultura Uruguaya en el Exilio.-ASUNTO 2-4-3-298.-a; 1/3/80;De acuerdo al acta 1 del Consj.Direct.Central de la Univ. de la República de fecha 1/2/71, realiza declaraciones contrarias a las FFAA, por el allanamiento que las mismas efectuaran en el Hospital de Clínicas, denunciando supuestos daños y trastornos ocacionados por el mismo.-Ver acta anteriormente mencionada.-DG.- 3/3/980:- (Boletín Exterior del PCU-BEPCU, Nos.10 y 11/79).-Ofreció una conferencia de prensa en Jamaica el 23/9/79 agradeciendo el respaldo del gobierno y del pueblo de aquel

OBSERVACIONES

país "a la lucha del pueblo uruguayo".-ASUNTO 2-4-3-299. apm.-21/4/980.-La Embajada del Uruguay en Holanda envía información ampliatorias sobre la dicisión del Estado Holandes de subvencionar a diversos grupos activos de la izquierda entre ellos a la Federación de Comités del Uruguay,entre los que se mencionan el de Rotterdam,de Groninga,de Wzolle,haciéndose una reseña de las actividades cumplidas para cada uno de estos.-Se mencionan la participación de Ricardo Vilaró,Hugo Villar,matrimonio De León y el representante de la CNT Daniel Baldassari.- Ver asunto 1-5--15.-jam.- 24/6/1980.- Preside el Tribunal Internacional "La Juventud Acusa al Imperialismo" inaugurado el 29 de Julio de 1978.Ver asunto 2-1-18-98. eb. 7/7/980:-Formula declaraciones para el Diario español "La Vanguardia" del día 21 de Mayo de 1980, con respec

ADVERTENCIA
ESTA [illegible] ABSOLUTAMENTE RES[illegible] DE LA AUTORIDAD QUE LA SOLICITA Y NO PUEDE DARSE VISTA A LA PARTE INTERESADA

51921

POLICIA DE MONTEVIDEO
DIRECCION DE INFORMACION E INTELIGENCIA
DPTO. 3

OBSERVACIONES

to al funcionamiento del "Movimiento Convergencia Democrática en el Uruguay", sus objetivos, etc.-Ver ASUNTO No.2-1-18-176.-lac.-10/7/980.- Por Telex de la Embajada del Uruguay en España de fecha 22/V/980, informa, que el titular, integrante de la Mesa Ejecutiva del Frente Amplio, que es reporteado en España, con respecto al Grupo de Convergencia Democrática por el diario La Vanguardia, edición del 22/5/80.-Ver asunto 2-1-18-180.jam.- 11/VII/980: El diario español Mundo Obrero, indica en su edición del 6/V/980 una nota titulada "Gira europea del "Frente Amplio" en el que se recogen declaraciones del titular coordinador general del Frente Amplio con respecto a la situación política en el Uruguay y a la creación del denominado Grupo de Convergencia Democrática en Uruguay.-Ver Asunto 2-1-18-174.-hc.- 11/7/980.- Por Telex de París de fecha 2 de junio/80

..//.

OBSERVACIONES

../.informa que el diario francés "L'Humanité" publica una nota titulada: "Uruguay: la Dictadura quiere institucionalizar al Facismo", recoge declaración del titular, contrarias al proyecto de Constitución para el Uruguay, en trámite.-Ver asunto 2-1-1[illegible] 244.-jam.- 11/7/980.- La Embajada Uruguaya en Holanda, informa de un mensaje del titular, Coordinador General del Frente Amplio, publicado en la prensa de Holanda, que informa del proceso político en nuestro país.-Ver asunto 2-1-18-178.-jam.- 14/VII/980: Según Inf. de fecha 27/V/980 de la Embajada del Uruguay en Holanda, se establece que participó en una reunión realizada en Mayo de 1980 en Amsterdam, en la que se declaró el año 1980 como "Año de lucha contra el proyecto político de la dictadura que tiene como motivo anclar el Régimen Militar en la Constitución Ver Asunto 2-1-18-172.-hc 25/7/980.- Aparece con otros dirigentes del Frente Amplio en el exilio, en una foto publicada

..//.

ADVERTENCIA
ESTA INFOR[illegible] TAMENTE RES[illegible] DE LA AUTORI[illegible] Y NO PUEDE DARSE VISTA A LA PARTE INTERESADA.

51922

POLICIA DE MONTEVIDEO
DIRECCION DE INFORMACION E INTELIGENCIA
DPTO. 3

OBSERVACIONES

./.el diario español "La Vanguardia"del 10/5/80,durante una reunión que mantuvierón con el consejal REVERTER del Ayuntamiento de Barcelona.-Ver asunto 2-1-18-181.-jam.- 25/7/980:-Integró conjuntamente con Carlos Fassano,-Samuel Behak y Jorge Ameal,una delegación del "Frente Amplio" que fué recibida el día 29 de Mayo/980 en la sede del Partido Comunista Francés por Patrick Le Mahec y Georges Fournial de la Sección política exterior.-Ver ASUNTO No.2-1-18-198.-lac.- 10/8/980.- La Embajada Uruguaya en los Países Bajos,informa extensamente de las actividades en pro de tres postulados:Obtensión de amnistía para presos políticos;Apoyo material para las mujeres e hijos de los presos políticos y "Condenen a nuestro dictador y apoyen nuestra lucha",desarrolla ampliamente el sedicioso Dr.Hugo VILLAR.-Ver asunto 2-1-18-113.-jam.- 2/8/980:-Participó en un Seminario realizado en Barcelona(España),organiza-

OBSERVACIONES

do por el Partido Socialista Uruguayo, sobre la situación en nuestro país.-Audición de Radio Moscú de fecha 16/6/80. ASUNTO 2-1-19-283.-apm.-7/VIII/980:- El Boletín DESDE URUGUAY No.9 de 1980 informa de las actividades cumplidas por el titular en México durante los días 14 y 21 de Abril de 1980.-Ver Asunto 2-4-3-306.-rba.- 7/8/980:-Hizo uso de la palabra durante la reunión de "COPPPAL" ("Conferencia Permanente de Partidos Políticos de América Latina") agradeciendo en nombre del "Frente Amplio" las gestiones en torno a la liberación de Seregni.-Ver ASUNTO No.2-1-18-192.la 30/8/1980.- Según Boletín Informativo n. 6 de la COPPPAL hizo uso de la palabra en acto patrocinado por la misma en Mexico,en calidad de Secretario Ejecutivo del F.A.,bajo los auspicios del PRI.de México.- Ver asunto 2-1-18-219.eb. 1/9/980:- Por Memo. No.71/978 del 21/8/78 del D-II del EME

Poco legible

ADVERTEN...
ESTA ... MENTE
RESE... Y LA
AUTORIDA... PUEDE
DARSE VISTA A ... INTERESADA.

51923

POLICIA DE MONTEVIDEO
DIRECCION DE INFORMACION E INTELIGENCIA
3

OBSERVACIONES

se transcribe versión del 19/8/78 de la audición "Quince Minutos con Uruguay" que se propala por Radio Moscú, en la cual se expresa que el titular, Secretario Ejecutivo del Frente Amplio de Uruguay en el Exterior, hizo uso de la palabra en ocasión del sepelio de Carlos Chassale en la necrópolis de Colón, La Habana, Cuba, en agosto de 1978.- ASUNTO 2-1-18-52.-apm.- 2/9/980.- Como lider de una delegación del Frente Amplio en conferencia de prensa efectuada en Holanda declaró que las elecciones nacionales a la Presidencia del año siguiente en Uruguay, son una farsa y solo sirven para dar una buena impresión hacía afuera.-Ver asunto 2-1-18-247.-jam.- 2/9/980:-Versión No.32 de la audición "Panorama Uruguayo" propalada por Radio Moscú el 17/5/80, informa de la gira que está realizando por varios países de Europa el titular, Secretario de F.A. en el Exterior.-ASUNTO 2-1-18-242.-apm.- 4/9/980:-

Versión No.33 de la audición "Panorama Uruguayo" propalada por Radio Moscú el 24/5/980, informa que el titular Secretario Ejecutivo del Frente Amplio en el Exterior se encuentra realizando una gira por países europeos, entre ellos España y Suecia.-Estuvo en Austria donde se entrevistó con dirigentes del Instituto para el Desarrollo, Partido Popul y Comunista y Comisión de Derechos Humanos del parlamento austríaco.-Visitó Checoeslovaquia invitado por el Frente Nacional, el Comité de Solidaridad con los Pueblos de Africa y América Latina y el Consejo Central de los Sindictos Checoeslovacos y se entrevistó con el Secretariado de la Confederación Sindical Mundial encabezada por Enrique Pastorino.- En la R.D.A. fué invitado por el Frente Nacional, habiendo participado junto a Enrique Rodriguez y Ricardo Vilaró y representantes del PSU de reuniones con

Poco legible

ADVERTENCIA
ESTA ... AMENTE
RES... LA
AUTO... PUEDE
DARSE VISTA A ... PESADA

51924

MINISTERIO DE RELACIONES EXTERIORES
DIRECCION DE INFORMACION E INTELIGENCIA
DPTO. 3

Organizaciones Sociales de la RDA.- En Holanda participó de un acto de Solidaridad con el Pueblo Uruguayo en el que se pidió la libertad de Seregni.-ASUNTO 2-1-18-243.-apm.- 5/9/980:- Versión No.35 de la audición "Panorama Uruguayo" propalada por Radio Moscú el 31/5/80, informa de la gira que está realizando por Bélgica y Suecia una delegación del Frente Amplio que encabeza el titular.-ASUNTO 2-1-18-244.-apm.- 6/9/980:- Usó de la palabra en un seminario en Barcelona(ESPAÑA) del PSU con el auxilio de CESAL(Centro de Estudios Socialistas para América Latina) en el cual uno de los puntos discutidos fué el derrocamiento de nuestro Gobierno("Tele Express" de Barcelona del 10/VI/980)-ASUNTO 2-1-18-59.-apm.-

19/9/980:- Audición "Panorama Uruguayo" que se propala por Radio Moscú.-Versión No.16 del 15-3-80.-Firmante de un mensaje de condolencia del Frente Amplio en el Exterior en su calidad de Secretario Ejecutivo, con motivo del fallecimiento del Ing.Oscar J.Maggiolo en Caracas,Venezuela.-ASUNTO 2-1-18-235.-apm.-

20/9/980:- La audición "Panorama Uruguayo" que se propala por Radio Moscú, informa en su versión No.19 del 29/3/80 que el titular participó de la "Semana de Solidaridad con Uruguay" llevada a cabo recientemente en Cuba.-ASUNTO 2-1-18-238.-apm.-

23/9/980:- La audición "Panorama Uruguayo" que se propala por Radio Moscú, en su versión No.29 del 26/4/80, informa que el titular denunció en Méjico, las represiones en Uruguay y enfatizó el reclamo de una amplia amnistía para prisioneros políticos, desterrados y exiliados, así como para el levantamiento de las proscripciones a ciudadanos de todos los partidos.-Reclamó asimismo el restablecimiento de las libertades políticas y sindicales,destacando que la unidad y convergencia de las fuerzas opositoras eran la garantía del restablecimiento democrático uruguayo.-ASUNTO 2-1-18-240.-apm.- 1/10/1980.- Boletín "DESDE URUGUAY" n. 11,1ra. quincena 6/980,pag. 2 informa que sus declaraciones de adhesión a la creación del C.D.U. en México el 22/5/1980,fueron leídas y"ovacionadas" por el público presente al ser leídas en el acto.Ver asunto 2-4-3-312.eb.

POCO LEGIBLE

ADVERTENCIA
ESTE DOCUMENTO ES PROPIEDAD DEL
RESPECTIVO DE LA
AUTORIDAD QUE PUEDE
DARSE VISTA A LA PARTE INTERESADA

51925

POLICIA DE MONTEVIDEO - DIRECCION DE INFORMACION E INTELIGENCIA

OBSERVACIONES

6/10/980:- Como Jefe de la delegación del Frente Amplio expresó en Conferencia de Prensa en Paga(Checoeslovaquia) su llamado a la solidaridad y apoyo de la demanda de amnistía general en Uruguay.-ASUNTO 2-1-18-256.-apm.- 9/10/980:- El boletín "Desde Uruguay", No.8, 2da.quincena de abril de 1980, pág.4, informa de su presencia en Cuba, donde se llevó a cabo entre el 24 y 26 de marzo ppdo., una jornada de Solidaridad con el Uruguay, auspiciada por OSPAAAL.- ASUNTO 2-4-3-317.-apm.- 14/10/980:- Por Memo.Reserv.No.47 del 14/8/80 del D-2 se informa que participó de la Reunión de la Mesa Ejecutiva del F.A. en el Exterior realizada en el mes de mayo en Madrid,España.-También integró la delegación del F.A. que realizó una gira por distintos países de Europa.-ASUNTO 1-6-15-22.-apm.- 14/10/980:- Por Memorandum Reservado No.44/80 del 13/8/80 del D-2, se informa que

OBSERVACIONES

participó en representación del Frente Amplio, en el Seminario organizado por el P.S.U. en la sede del Centro de Estudios Socialistas para América Latina, en Barcelona España, en junio de 1980.-Los temas tratados fueron:-"La caracterización de la dictadura uruguaya y la necesidad de provocar su caída" y "la elaboración de bases para una "salida democrática".- ASUNTO 1-6-15-22.-apm.- 15/10/1980.- Según el Boletín del Grupo de Convergencia Democratica en Uruguay de agosto de 1980,hecho en México; el titular secretario ejecutivo del Frente Amplio de Uruguay,reconoció las gestiones realizadas por la Conferencia Permanente de Partidos Políticos de América Latina a favor de la liberación del general Liber Seregni,en un discurso pronunciado en ocasión de la recepción ofrecida en su honor por la delegación del Frente Amplio con motivo de su presencia en México. Ver asunto 2-1-18-270.eb.

ADVERTENCIA
ESTA INFORMACION ES PROPIEDAD EXCLUSIVA DEL ARCHIVO DE LA DIRECCION DE INFORMACION E INTELIGENCIA Y NO PUEDE SER AUTORIZADO SU USO SIN LA PREVIA VISTA A LA PARTE INTERESADA.-

POLICIA DE MONTEVIDEO · DIRECCION DE INFORMACION E INTELIGENCIA ·

(26)

OBSERVACIONES

16/10/980:- En representación del F.Amplio en el Exterior denuncia que las cartas enviadas a la ONU por ciudadanos uruguayos, fueron hechas bajo-coación.-ASUNTO 2-4-3-297.-apm.-22/10/980:- Según la publicación clandestina "Desde Uruguay", No.5,1ra.quincena de marzo/80, se informa que integró un grupo de delegados latinoamericanos que asistieron a la reunión convocada por el Presidente de Panamá, en la que se le concedió la Orden "Vasco Nuñez de Balboa" a Líber Seregni.-Integró la delegación del Frente Amplio.-ASUNTO 2-4-3-318.-apm.- 27/10/980:- Por Memo.Reserv.No.22-D-2 3/7/80, se informa que encabezó una gira de integrantes del Comité Ejecutivo del F.A. en el Exterior por Europa, para publicitar al grupo "Convergencia Democrática".-Las misma se realizó en el mes de mayo y abarcó España,Holanda, Francia,etc.- ASUNTO 2-1-18-209.-apm.-

OBSERVACIONES

28/10/980:- Por Memo.Res. No.22 del 3/7/80 del D-2, se informa que hizo uso de la palabra en un acto realizado en el teatro "Rey Artis" en Amsterdam, del que participaron dirigentes de partidos políticos holandeses,-Se reclamó por la libertad de los presos políticos en Uruguay.- ASUNTO 2-1-18-209.-apm.; 28/10/980:- Por Memo.Reserv.No.22 del 3/7/80 del D-2 se informa que los días 21 y 22 fué entrevistado por el diario catalán "Vanguardia" sobre la formación del grupo "Convergencia".-ASUNTO 2-1-18-209.-apm.- 31/10/980:- Por Memo.Reserv.No.22 del 3/7/80 del D-2, se informan sus declaraciones al diario "Vanguardia" de Barcelona(España),aparecidas en las fechas 21 y 22/5/80, y que en esencia dicen:-"El "grupo denominado Convergencia es extrapartidario.-Está "constituído por personalidades de reconocida militancia". "en las tres grandes corrientes políticas del país(Partido "Nacional, Partido Colorado y Frente Amplio),pero que no "actúan en representación de ellas.- El PVP no forma parte

ADVERTENCIA
ESTA INFORMACION ES CONFIDENCIAL Y RESERVADA Y DE USO EXCLUSIVO DE LA AUTORIDAD QUE LA SOLICITA Y NO PUEDE DARSE VISTA A LA PARTE INTERESADA.

DE MONTEVIDEO
DPTO. 3
INFORMACION e INTELIGENCIA

OBSERVACIONES

"de esas corrientes.-Ferreira Aldunate mantiene una postura "muy clara contra la dictadura y en cuanto a un auténtico "proceso de democratización".-ASUNTO 2-1-18-209.-apm.-

5/XI/1980 Hizo llegar su saludo en representación del Frente Amplio, al P.C.U. en la celebración de su 60o aniversario. Audición de Radio Moscú "PANORAMA URUGUAYO" DEL 20/9/1980. Ver asunto 2-1-18-276.eb. 6/11/80: La Embajada de Uruguay en México, remite extensa nota dando información de las actividades del causante en visita realizada a México, lugar donde tuvo innumerables contactos con prensa, prtidos políticos, sindicatos, etc., solicitando ayuda "moral y económica" para el "pueblo uruguayo en lucha", e informando sobre las bases de acción y propaganda, en pro de la lucha revolucionaria en el Uruguay.-Ver asunto 2-1-18-286.-DG 7/11/1980.- Según la audición de Radio Moscú "PANORAMA URUGUAYO" del 14/6/1980, informó que el titular participó en el Seminario patrocinado por el Partido Socialista Obrero Español, conjuntamente con otros partidos políticos de izquierda de Europa y América Latina, realizado en Barcelona-España, donde fué tratado el tema sobre la situación en el Uruguay y los regímenes de fuerza em America Latina y cuyo Seminario fuera organizado por el Partido Socialista del Uruguay. Ver Asunto 2-1-18-279.eb. 10/11/1980.- La Embajada Uruguaya en México, remite extensa nota dando información de las actividades del titular en visita realizada a México, lugar donde tuvo innumerables contactos con prensa, partidos políticos, sindicatos etc., solicitando ayuda "moral y económica" para "el pueblo uruguayo en lucha" e informando sobre las bases de acción y propaganda, en pro de la lucha revolucionaria en el Uruguay. Ver asunto 2-1-18-286.eb. 24/11/1980.- Extenso manifiesto de la Secretaría Ejecutiva en el Exterior del Frente Amplio fechado en Madrid el 7 de setiembre de 1980 con la firma de Hugo Villar titulado: "EL FRENTE AMPLIO del Uruguay denuncia el plan fascista para perpetuar la dictadura militar en que se hace una dura crítica al proyecto de nueva constitución y plebiscito. Ver asunto 24---258.eb

ADVERTENCIA
ESTA [illegible] TAMENTE
RES[illegible] DE LA
AUTORIDAD QUE [illegible] Y NO PUEDE
DARSE VISTA A LA PARTE INTERESADA

POLICIA DE MONTEVIDEO

OBSERVACIONES

24/11/1980.- Circular invitando a una charla sobre la situación política en el Uruguay t el Plebiscito Constitucional el 25 de octubre de 1980 en el Taller Latinoamericano: 151 West,15th: Street,N.Y. Hablarán Hugo Villar y Fasano.Ver asunto 24---258.eb.17/3/1981.- Según el boletín "DESDE URUGUAY" Nº 4/981 usó de la palabra en un acto efectuado el 16/1/1981 en Barcelona (España) de solidaridad por el 10º aniversario del Frente Amplio y la victoria del "NO". Ver asunto 2-1-19-368.eb. 28/4/1981 Secretario Ejecutivo del F.A. en el exterior,hace uso de la palabra el 13/1/1981,en Madrid, en acto de creación de la Comisión Española por la libertad de Serecni Boletín Desde Uruguay n. 2,enero de 1981 pag.6.Ver asunto 2-4-3-343.eb. 11/V/981- Según el programa "PANORAMA URUGUAYO" del 18/IV/981 de Radio Moscú del 18/IV/981 el titular en declaraciones hechas en Suecia censuró la clausura del semanario "OPINAR".Asunto 2-1-18-342.-jea.

15/5/981:- Por PEI 018/981 del 19/3/81 de OCOA, se informa que el Dr.Hugo Villar, Secretario Ejecutivo del F.A. en el Exterior, viajaría a Cuba para realizar un curso y posteriormente organizar el G.C.D.U.(Grupo Convergencia Democrática en el Uruguay), en "el área", entendiéndose por la misma a América Latina en general, pero fundamentalmente Centro América y Brasil.-ASUNTO 2-1-18-330.-apm.- 25/5/1981 Según la revista española VIDA NUEVA Nº 1254 del 29/11/1980 integró el Primer Foro por los Derechos Humanos en Uruguay realizado el 19/11/1980 en Madrid (ESPAÑA) y en el cual se condenó al actual régimen uruguayo por torturas,violaciones de los derechos Humanos y se denunció como ilegítimo el Plebiscito Constitucional.Ver asunto 2-1-18-319.eb:-26/V/81:- Radio Moscú en su audición "PANORAMA URUGUAYO" del día 4-4-81 hizo declaraciones en La Habana (CUBA) reclamando la co

POCO LEGIBLE

ADVERTENCIA
ESTA [illegible] AMENTE
RES[illegible] DE LA
AUTO[illegible] A Y NO PUEDE
DARSE VISTA A LA PARTE INTERESADA.

POLICIA DE MONTEVIDEO
DIRECCION DE INFORMACION E INTELIGENCIA
DPTO. 3

OBSERVACIONES

vocatoria de una asamblea constituyente y el restablecimiento de todas las libertades y los derechos en Uruguay.- Ver asunto 2-1-18-354.-jea.- 27/V/981:- Hizo uso de la palabra en los actos del F.Amplio llevados a cabo en Madrid con motivo d décimo aniversario.-Según lo que Radio Berlín informara el 16 III/981.-Ver Asunto 2-1-18-350.-rba.-29/3/981.- Radio Moscú en su audición "PANORAMA URUGUAYO"del 28/3/1981 informa que el titular en representación de Liber Seregni,recibió en Cu la orden "JOSE RAFAEL BARONA" conferida por la Organización Continental Latinoamericana de Estudiantes.Asunto 2-1-18-35 eb. 3/VI/981:- Según el boletín "DESDE URUGUAY"No. 6 de 1981 el titular participó en el "Primer Foro por los Derechos Humanos y sobre el Plebiscito Constitucional", realizado en Madr y en el cual se emitió una declaración señalando que en nuestro país continúan violándose los derechos individuales.-Ver Asunto 2-4-3-352.-rba.-

5/6/1981.- Boletín clandestino"DESDE URUGUAY" Nº 8/981 publica declaraciones del titular en un acto realizado en Madrid el 13/3/1981 al conmemorarse el 10º aniversario del Frente Amplio.Ver asunto 2-4-3-353.eb. 9/7/981:- Se informa sobre visita del titular a Canadá.- ASUNTO 1-6-7-13.-apm.- 13/-8/981:Participante de los actos llevados a cabo en la ciudad de Barcelona (España),con motivo de realizarse el "Encuentro Internacional de Solidaridad con las Mujeres Uruguayas".-Extractado del Boletín Clandestino "DESDE URUGUAY" No.12/981.-VER ASUNTO No.2-4-3-269.-ffoo.- 14/-8/981 En los actos llevados a cabo en Barcelona con motivo del Encuentro Internacional de Solidaridad con las Mujeres Uruguayas,hicieron una evaluación del Plebiscito y la lucha por la democracia en Uruguay.-"DESDE URUGUAY" No.12/981,- Boletín Clandestino de la 2da.quincena de Junio.-VER ASUNTO No.2-4-3-269.-ffoo.-

POCO LEGIBLE

ADVERTENCIA
ESTA INF[illegible] [illegible]TAMENTE RESERVADA [illegible] EXCLUSIVO DE LA AUTORIDAD QUE LA SOLICITA Y NO PUEDE DARSE VISTA A LA PARTE INTERESADA

51930

POLICIA DE MONTEVIDEO
DIRECCION DE INFORMACION E INTELIGENCIA

30

OBSERVACIONES

2/8/981:- El boletín clandestino "Desde Uruguay", No.13 de 1981, informa que el causante participó en una reunión realizada en Italia donde se constituyó un Comité permanente por la libertad de Líber Seregni.-ASUNTO 2-4-3-274.-apm.- 2/9/981.- Con fecha 7/9/980 firma en Madrid una declaración del Frente Amplio exhortando al pueblo uruguayo a votar por "NO" en el Plebiscito Constitucional del 30/XI/980.- ASUNTO 1-1-20-149.-apm.- 7/IX/981:- Recibió la Orden Rafael VERONA, concedida al líder del F.Amplio Fral.L.SEREGNI.-Extractado del Boletín Clandestino de la FEUU No.2 de 1981.-Ver Asunto 3-4-3-367.-rba.-14/IX/981:- Radio Moscú en su audición "PANORAMA URUGUAYO" del 8/8/981 informa que el causante participó en un acto de solidaridad con el pueblo uruguayo y por la liberación de los presos políticos celebrado en Mejico el 5 de agosto ppdo.-Ver Asunto 2-1-18-395.-rba.- 16/IX/981:-

Participó en los actos llevados a cabo en México con motivo de un homenaje al Gral.L.SEREGNI.-Según el boletín Clandestino DESDE URUGUAY No.16/981.-Ver Asunto 2-1-18-399.-rba.- 16/IX/981:- Representantes de Partidos Políticos mexicanos, figuras Latinoamericanas que participaron en una mesa redenda con motivo del acto de homenaje el Gral.L.SEREGNI.-Boletín Clandestino DESDE URUGUAY No.16/981.-Ver Asunto 2-1-18-399.- rba.- 17/IX/981:- Hizo uso de la palabra en los actos del F. Amplio que se realizó en Barcelona (España).-Información que proviene del Boletín Clandestino DESDE URUGUAY No.15/981.-Ver Asunto 2-1-18-398.-rba.- 6/X/981:- Según el periódico TELEXAGE de Barcelona (España) disertó en un Hotel de Valladoreix en un seminario organizado por el Partido Socialista de Uruguay con el auspicio del Centro de Estudios Socialistas para América Latina (CESAL), dicha disertación tuvo como bases los si-

..//

ADVERTENCIA
ESTA [illegible] ...MENTE
RESERVA [illegible] DE LA
AUTORIDAD QUE LA SOLICITA Y NO PUEDE
DARSE VISTA A LA PARTE INTERESADA

51931

POLICIA DE MONTEVIDEO · DEPARTAMENTO DE INFORMACION E INTELIGENCIA · 3

guientes puntos:-1)-Caracterización de la dictadura uruguaya y la necesidad de provocar su caida.-2)-Elaboración de bases para una salida democrática;-"Encaminada a derrocar a la dictadura".-Todo ésto bajo el marco de la campaña contra Uruguay que se realiza en el exterior.-Ver Recorte de Prensa de dicho periódico del 10/VI/980.-Asunto 2-1-16-413.-Yba.- 9/10/1981.- En la audición de Radio Moscú "PANORAMA URUGUAYO" del 12/9/1981 se informa que el titular preside una delegación del F.A. que visita la R.D.A.,invitado por el FrenteNacional de ese país.Ver asunto 2-1-16-419.eb. - 13/10/1981.-Participó en el Encuentro Internacional de Solidaridad con las Mujeres Uruguayas",realizado en Barcelona entre los días 14 y 16 de mayo de 1981,publicado en la revista "Cuestión" Nro.1, 2da. epoca 28/6/1981.Ver asunto 2-4-3-278.eb. 19/10/1981.- Firmante como Secretario Ejecutivo del Frente Amplio deUruguay ,Secretaría Ejecutiva en el Exterior,

OBSERVACIONES

de los panfletos que se repartieron en los primeros días del mes de agostoe en el acto que realizaron integrantes del ex-teatro "EL GALPON", realizaron un Acto en un teatro de la ciudad de San Pablo (Brasil) dentro de la campaña de desprestigio hacia nuestro país.Ver asunto 2-4-3-276.eb. 9/11/81:-Hizo uso de la palabra en los actos llevados a cabo en México organizado por el Frente Amplio denunciando al regimen de gobierno y rindiendo homenaje al Gral.L.SEREGNI.- Extraídos del Boletín CARTA No. 102.de Agosto de 1981.- 7/1/982:- Referente a la anotación del 28/4/981, idem según ASUNTO 2-4-3-339.-apm.- 8.1.982:- En boletín clandestino "DESDE URUGUAY" No.2 de 1981, 2da.quincena de enero, se informa que el titular estuvo presente en una conferencia de prensa realizada en la sala "René Coty" del Senado francés,ofrecida por el Comité de Personalidades Francesas por la libertad del General Seregni".-ASUNTO 2-4-3-339.-apm.-

ADVERTENCIA
ESTA INFORMACION ES PROPIEDAD DE LA
RESERVADA Y NO PUEDE SER
AUTORIZADA SU DIFUSION SIN LA
DEBASE VISTA A LA PARTE INTERESADA

21/2/982:- El boletín clandestino "Desde Uruguay" No.2/982, informa de su participación en un acto del Frente Amplio en Venecia el 28/11/8 ASUNTO 2-4-3-396.-apm.- 8/VI/982; "CUESTION" s/número s/fecha Firma artículo bajo el título "UN PATRIOTA DE PROYECCION C TINENTAL", en el cual se refiere a un discurso pronunciad por el mismo en MEXICO en agosto proximo pasado en el que hace referencia a Liber SEREGNI.-ASUNTO Nº 2-4-3-424.-ENCA 11/6/982:- Firma en su carácter de Secretario Ejecutivo d Comité Coordinador del Frente Amplio en el Exterior, un manifiesto titulado:- "El pueblo uruguayo hizo añicos el "cronograma de la dictadura. La amplia unidad de los patr "tas restablecerá la democracia".-Está fechado en setiembr de 1981.-ASUNTO 2-1-18-450.-apm.- 28/6/982:- Integrando u delegación del F.A. visitó en junio de 1980 a Ernest Glinn Presidente de la bancada del P.S. en el Parlamento Europe

quien prometió tratar el tema sobre Uruguay en la sesión especial del Consejo de Europa a realizarse en dicho mes. ASUNTO 2-1-19-284.-apm.- 12/7/982:- Según Acta No.6 del 7/8/69 del Comité Ejecutivo del S.M.U., A/52 se informa que el titular y el Dr.M.Dighiero, desde hace años están trabajando en el Hospital de Clínicas en la creación de u Centro de Tratamiento Intensivo.-ASUNTO 14-6--99.-apm.- 16/8/982:- En 1980 participó en Barcelona, España, de un Seminario organizado por el P.S.U.-ASUNTO 2-1-18-217.-apm 17/8/982:- Integró una delegación del F.A. que culminó su visita a Holanda el 20/6/80.-Mantuvo una entrevista con el Alcalde de Rotterdam.-ASUNTO 2-1-18-217.-apm.- 23/8/982: El boletín clandestino "Carta" del PCU en su No.101 de juni de 1981, informa que el titular pronunció un discurso en un "Foro por la Democracia y los Derechos Humanos en Uruguay" realizado en España.-ASUNTO 2-4-3-408.-apm.-

ADVERTENCIA

ESTA [illegible] TAMENTE
RE[illegible] DE LA
AUTO[illegible] Y NO P[illegible]
DARSE VISTA A LA PARTE INTERESADA

51933

DIRECCION DE INFORMACION E INTELIGENCIA · MINISTERIO DE DEFENSA NACIONAL · MONTEVIDEO

OBSERVACIONES

(33)

25/8/982:- El boletín clandestino "Carta" del PCU en su No.102 de agosto de 1981 informa que habló en un acto del Frente Amplio realizado en Méjico, en el que se denunció "la farsa continuista" y se rindió homenaje a Seregni.-ASUNTO 2-4-3-409.-apm.- 31/8/982:- Radio Berlín Internacional en su audición del 5/XI/81 informa que envió un mensaje de salutación a la C.N.T. que cumplia 15 a os e constituída y en cuyo homenaje varias centrales francesas realizaron un acto en París.-ASUNTO 2-4-7-213.-apm.- 3/12/982:- Radio Moscú en su audición "Panorama Uruguayo" del 5/12/81 informa que participó en una jornada de apoyo a la voluntad democrática de Uruguay en Italia, y condenando los nuevos actos represivos.-ASUNTO 2-4-7-212.-apm.-

ADVERTENCIA
ESTA [illegible]UTAMENTE
RES[illegible]O DE LA
AUT[illegible] PUEDE
DARSE VISTA A LA PAR[illegible]ADA.

51934

NOMBRE: VILLAR TEIJEIRO ; Hugo.-(Dr.) Médico.-

FECHAS	ANOTACIONES.
20/X/982:	El boletín clandestino "CADENA MUNDIAL DE INFORMACION Y / SOLIDARIDAD CON URUGUAY", correspondiente al mes de mayo de 1981, informa que el día 13 de mayo de 1981; hizo uso de la palabra en nombre del Secretariado Ejecutivo del -/ FRENTE AMPLIO en el Exterior, en ocasión de conmemorarse el Xº Aniversario.- El acto se realizó en la ciudad de Madrid -ESPAÑA-.- ASUNTO Nº 2-4-3-361.-EMC/ni.-.-.-.-.-.-.-
20/X/982:	El boletín clandestino "CADENA MUNDIAL DE INFORMACION Y / SOLIDARIDAD CON URUGUAY", correspondiente al mes de mayo de 1981, informa bajo el título "SOLIDARIDAD-INTERNACIO-/ NAL", que en la ciudad de Barcelona -ESPAÑA-, el día 14 / de mayo, en el Palacio de los Congresos, se efectuó un encuentro internacional de solidaridad con la mujer uruguaya.- Actuó como invitado especial junto a Justino ZABALA de CONVERGENCIA DEMOCRATICA.- ASUNTO Nº 2-4-3-361.-EMC/ni.
27/X/982:	Firma una carta dirigida a la opinion pública bajo el título "EL PUEBLO URUGUAYO HIZO AÑICOS EL CRONOGRAMA DE LA DICTADURA. LA AMPLIA UNIDAD DE LOS PATRIOTAS REESTABLECERA LA DEMOCRACIA", fechado en el mes de setiembre de 1981.- Este documento consta de tres puntos a saber 1.) La amnistía / total e irrestricta 2.) La elección por voto popular de una Asamblea Nacional Constituyente y 3.) El cambio radical en la política económica.- ASUNTO Nº 2-4-3-406.-MLE/ni.-.-
05/11/982:	Firmante como Secretario Ejecutivo del Comité Coordinador del FRENTE AMPLIO en el Exterior de un Boletín de fecha 18 y 19 de setiembre de 1982, donde exhorta a votar en blanco en las próximas elecciones internas.-Bulto 404.-glfs.-.-.-.-.-.-.-.-.-.-.-.-.-.-.-.-
15/11/1982	Integrante de la mes que presidió el plenario del Frente Amplio en Europa, durante los actos de protesta contra el régimen de gobierno de nuestro país donde se trata de"Dictadura" extractado del Boletín Clandestino DESDE URUGUAY n. 8/982.Ver asunto 2- -3-429.eb.
2/XII/982:	Audición "PROGRAMA PARA URUGUAY", propalado por ondas de RADIO BERLIN INTERNACIONAL, correspondiente al día 19 de marzo de 1982.- Se informa que como Secretario Ejecutivo del / FRENTE AMPLIO en el Exterior, hizo uso de la palabra en una reunión organizada por el Comité Coordinador del F.A. en el Exterior, la que se realizó en la Ciudad de París -FRANCIA-. Asimismo se informa que entabló entrevistas con dos integrantes de la Dirección del PARTIDO SOCIALISTA FRANCES, con quienes conversó sobre la intensificación de la "campaña por la amnistía en URUGUAY, y la libertad de los presos políticos, especialmente la del sedicioso Liber SEREGNI".-ASUNTO Nro.8-2-4-324.-EMC/ni.-.-.-.-.-.-.-.-.-
11/I/983:	Boletín clandestino "DESDE URUGUAY" Nº1, 1ra.quincena enero de 1979.- Bajo el título "PANAMA: CONCLUYO APOYO CONTINENTAL AL PUEBLO URUGUAYO", se informa que un grupo de ciudadanos panameños, la C.N.T. (URUGUAY), y F.E.U.U., organizaron un evento denominado "SIETE DIAS DE SOLIDARIDAD CON URUGUAY".- En su carácter de Secretario Ejecutivo del F.A. en el exterior participó junto a Felix DIAZ, en el acto inaugural de las jornadas, realizado en el Teatro Nacional de Panamá.- Este evento responde a la campaña internacional orquestada por organizaciones de "iquierda uruguaya". que tratan de desprestigiar a URUGUAY en forma internacional.- ASUNTO Nº 2-4-3-489.-EMC/ni.

ADVERTENCIA
ESTA INFORMACION ... CARACTER
... DE LA
AUTORIDAD QUE ...
DARSE VISTA A LA PARTE INTERESADA.

51935

NOMBRES: VILLAR TEIJEIRO Hugo .- (Dr.) Médico

ANOTACIONES.-

[illegible]/983:- Jornal do Brasil del 26/11/982 P.13 publica declaraciones del secretario general del Frente Amplio, el causante sobre las elecciones internas del 28/11/982 en nuestro país "la verdad que el regimen militar busca desesperadamente la forma de disfrazar y perturbar la dictadura en una democracia".-Ver Asunto 2-1-18-508.-lvb.-

7/[illegible]/983 Boletín clandestino "DESDE URUGUAY" Nº 3, 1ra.quincena febrero de 1979, pág.4.- Bajo el título "CAMPAÑA DE VILLAR / EN SUECIA Y NORUEGA POR LA LIBERTAD DE SEREGNI", se informa que rocorrió estos paíse en el mes de diciembre, tomando contacto con diferentes órganos de prensa, autoridades locales, y personalidades de jerarquía internacional, para / que estos intercedan en favor de la libertad del sedicioso uruguayo Liber SEREGNI.- ASUNTO Nº 2-4-3-488.-EMC/ni.-.-.-

11/[illegible]/1983 Firmante de un panflete que fuera enviado desde Suiza a una persona en nuestro país, fechado el 18.12.1982, del Frente Amplio, donde hace referencia en términos contrarios a nuestro Gobierno, de las elecciones internas llevadas a cabo. Ver asunto 2-4-7--294.eb.

[illegible]/1983 El Boletín subversivo "PRESSUR" en su edición n. 001 del 2/3/83 publica sus declaraciones en rueda de prensa que realizara en Panamá, donde expresó: que no se puede hablar todavía de apertura política ya que continúa la represión, la censura de prensa, las proscripciones políticas y la ilegalización de los partidos políticos. Ver Bulto 508.eb.

4/7/983:- En la emisión del 27/11/982 de Radio Moscú-Panorama Uruguayo- el titular es mencionado como importante dirigente a quien se mantiene fuera del acto electoral del 28/11/982.-Ver Asunto - 2-1-18-568.lvf.-

27/7/983:- Según Memo. Secreto Nº 75/83 de la Secc. Análisis de Información de la D.I.I. del 28/6/983, informa que el titular concurrió a un "Foro Sobre Democracia y Dictadura" organizado en Caracas en junio/83, en "representación" de Uruguay de acuerdo a lo publicado en la edición del 9/6/983, de "MAYORIA", órgano de Prensa del (PCU). Es de señalar que en el marco de los festejos del Bicentenario del nacimiento de Simón Bolivar, el Congreso Venezolano auspició un Seminario denominado "Pensamiento Político Latinoamericano", al cual concurrió además el dirigente Socialista José P. CARDOZO, habiendo desistido de hacerlo los políticos Julio Ma. SANGUINETTI y Juan PIVEL DEVOTO. Ver ASUNTO 9-1--63.EMO/oaa.-.-.-.-.-.-.-.-.-.-.-.-.-.-.-.-.-

29/7/1983 En oportunidad del viaje realizado por Europa en junio de 1980 por la sediciosa recientemente procesada Cristina SELVES LAWLOR se entrevistó en Madrid con el titular. quien le impartió directivas para que realizaran una denuncia falsa junto con Raúl Vidart acerca del Penal de Libertad, así como para que trajese a nuestro país noticias de las reuniones de FERREIRA ALDUNATE con el FRENTE AMPLIO. según Resumen de Información . 050/983 del 8/3/1983 del EMINT. Ver asunto 1-1-3-171.eb.

.-

1ro/8/983: En la emisión del 20/11/82, de "Panorama Uruguayo" de Radio Moscú se comenta la gira realizada por el titular, en su calidad de Secretario Ejecutivo del Frente Amplio en el Exterior, por / Venezuela, Brasil y Méjico, para difundir los motivos de los // Frenteamplistas para vota en blanco en las Elecciones Internas de nov/82 en nuestro país y " denunciar la situación política / económica y social del Uruguay.- VEr ASUNTO 2-1-18-564.- mdt.-

7

ADVERTENCIA
[illegible]AMENTE
[illegible] DE LA
RESP[illegible]
AUTORIDAD [illegible] Y NO PUEDE
DARSE VISTA A LA PARTE INTERESADA

51936

PRONTUARIO n. 438 Hoja Nº 36.

NOMBRE: VILLAR TEIJEIRO: Hugo.-(Dr.) Médico.-

FECHAS	ANOTACIONES
1/8/1983.-	Según el boletín Clandestino n. 11 de PRESSUR, de fecha 29/5/83, se informa que fué invitado al "Fori sobre Democracia y Dictadura" organizado por el Congreso Venezolano donde se tratará el tema de los procesos políticos de nuestro hemisferio y en especial la situación de Argentina, Uruguay y Chilé. BULTO 508.eb.
9/8/1983	Según el boletín clandestino nº 10 de PRESSUR correspondiente al 22 de mayo de 1983, declaró en Madrid que el Frente Amplio se está fortaleciendo en el exterior, al culminar las sesiones del Comité Coordinador. Refiriéndose a la muete de Zelmar MICHELINI y de Hector Rodriguez Ruiz declaró a siete años de la misma que ambos en Buenos Aires habían e bozado un grupo que representaba a lo que es hoy "Convergencia Democrárica" ER BULTO 508.eb.
7/9/983:-	Según Boletín clandestino No.006 de PRESSUR, correspondiente al 24 de abril de 1983, el titular firma un comunicado del Frente Amplio el que habría sido dado a conocer el 20 de abril en el que expresa su solidaridad con el Gobierno de Nicaragua y su más enérgica condena contra el "imperialismo" norteamericano.- Ver Asunto BULTO 508.lvf.-
7/9/983:-	Según Boletín clandestino 006 de PRESSUR, correspondiente al 24/Abr/983, el titular participó ayer especialmente invitado en la ceremonia de descubrimiento de un busto del poeta Antonio Machado, obra del escultor Hispano-uruguayo Pablo SERRANO, en el mencionado acto hizo uso de la palabra el poeta Rafael ALBERTI, el que manifestó que dicho monumento debió descubrirse en 1966 pero que el acto fue prohibido por la policía española.-El acto tuvo lugar en Baeza, España, ciudad donde Antonio Machado escribiera gran parte de su obra.-Ver Asunto BULTO 508.lvf.-
21/9/983:-	El boletin del Frente Amplio de mayo de 1983, publicado en Mejico, transcribe una nota de solidaridad con Nicaragua fechada el 12/4/83 y firmada por Hugo Villar en su carácter de Secretario Ejecutivo.-ASUNTO 9-2-1-202.-apm.-
12/10/983:=	El boletín clandestino "Desde Uruguay" en su No.23/82, 1ra. quincena de diciembre informa que el titular que se halla en Río de Janeiro para participar de un acto en favor de la excarcelación de Líber Seregni, manifestó que a la luz de los resultados en las elecciones internas, los comicios programados por las FF AA deberían ser adelantados para el año 1983.=ASUNTO 2=4=3=580.=apm.=
12/10/983:=	El boletín clandestino "Desde Uruguay" en su No.23/82, 1ra. quincena de diciembre, informa que el titular, Secretario Ejecutivo del F.A., efectuó una gira por Méjico, Venezuela y Brasil durante la segunda quincena de noviembre, con la finalidad de exponer la posición del FA ante las elecciones internas partidarias en el Uruguay.=ASUNTO 2=4=3=580.=apm.=
19/10/983:-	En su calidad de Secretario Ejecutivo del Frente Amplio en el exterior, firma texto fechado el 18/12/82 que ha sido difundido en nuestro medio, via Postal a direcciones al azar bajo forma de fotocopia de carta manuscrita y folleto impreso, detallando el "Programa Inmediato" de dicho Partido proscripto y a través de un pliego impreso que contiene además un agregado referente a las campañas por la liberación de presos y el fortalecimiento de dicha coalición izquierdista en el exterior. Ver ASUNTO 9-2-1-195.EMC/oaa.-

ADVERTENCIA

ESTA ... RESP... AU... Y NO PUEDE DARSE VISTA A LA PARTE INTERESADA

51937

P R O N T U A R I O Nº 438 .- HOJA Nº 37 .-

NOMBRES Y APELLIDOS: [illegible] : Hugo (a)

FECHAS	ACTUACIONES
11/11/983:-	Declaración del Frente Amplio, emitida por el COMITE COORDINADOR DEL FRENTE AMPLIO EN EL EXTERIOR, la cual firma, como Secretario Ejecutivo - fechada en Madrid, octubre de 1983. Siendo su mensaje: Una continuación de puntualizaciones tendientes a resaltar; entre otras cosas; marcando aspectos básicos de la situación actual en el plano político, social, económico y gubernamental, sobre la participación masiva a las convocatorias emitidas por los diferentes sectores políticos y el papel del Frente Amplio en la lucha por el reencuentro de la democracia mediante la conquista de las libertades, como así mismo términos críticos sobre el aislamiento de la "Dictadura", carente de apoyo popular y condenada por las organizaciones "democráticas" mundiales, etca. Ver ASUNTO 9-2-1 207. EMC/oaa.-
6/12/983 :-	En la audición de Radio Moscú "Panorama Uruguayo" del 10/4/982 se informa que el causante hizo uso de la palabra en un acto realizado en Madrid el pasado 26 de Marzo conmemorando el aniversario de Frente Amplio.-Ver Asunto 8-2-9-356.Lvf.-
6/12/983:-	En el No.21 del 7/8/83 de PRESSUR se reproducen las recientes declaraciones que efectúara en Mejico, con referencia a la suspensión de actividades poíticas dispuesta por nuestro gobierno, las que concluyen con una "ratificación del programa de apertura del Frente Amplio"(...) y su activa participación en un gran proceso de concertación de las fuerzas democráticas (...).-Ver Asunto - BULTO 508.Lvf.-

ABRIL 1983 - REVISADO - R 57

22/12/983:	Por Mem. 1623/83 del 5/11/83 de Secc. 3ra. se eleva un ejemplar del Pasquín "EL FRENTISTA" en el que se informa que el titular participó en un acto en París e hizo uso de la palabra "por la libertad de Líber Seregni".- Ver Asunto 3-1-8-11. EMC/grr.-
	Se citan sus declaraciones en relación al exito logrado por el Encuentro de Comites del Frente Amplio en Europa, en transcripción de la emisión del 22/3/1982 de Radio Berlín Internacional adjunta el Memo. n. 099 del 26/3/1982 del D-2.VER ASUNTO 2-4--3.eb.
29/12/983:-	Se informa en la emisión del 5/4/82 de "Programa para Uruguay" de Radio Berlín Internacional de la celebración en Madrid del 11o.aniversario del F.A. citándose expresiones vertidas por el titular en la oportunidad.-Ver Asunto 8-2-9-340.Lvf.-
5/1/983:	En su calidad de Secretario Ejecutivo del F.A. en el Exterior, el titular anunció que se está coordinando a nivel de losComités del Frente Amplio en distintos países nuevas medidas tendientes a obtener la liberación de SEREGNI, según la emisión del 20/4/82 de Radio Berlín Internacional, en "Programa Para Uruguay".- Ver Asunto 8-2-9-340.- EMC/grr*.*.*.*.*.*.*.*.*.*.*.*.*.*.*
10-1-984.-	Con fecha 26-12-983, sus hijos Andréa y Daniel, arribaron al Aeropuerto Internacional de Carrasco integrando una delegación de 154 niños uruguayos residentes en Europa, viaje auspiciado por el Partido Comunista Obrero Español (PSOE) y la Comisión de Derechos Human de España, siendo recibidos en nuestro país por la autodenominada "Comisión por el reencuentro de los uruguayos" integrada entre otr por Silvia Ferreira de Morelli, Zelmar Lissandry y Victor Vaillant Andrea y Daniel actualmente residen en Madrid.-Ver Asunto No.1-1-1 154.-Lbm.- 13-01-984.- Ampliando anotación anterior se deja constancia queAndrea y Daniel, el día 10-01-984, embarcaron en el vuelo No 215 de Aereolinas Argentinas con destino a Bs.Aires Ver Asunto No. 1-1-18-154.-Lbm.-

51938

R O N E U A R I O Nº 438. .- HOJA Nº 38 .-

NOMBRES Y APELLIDOS: Hugo VILLAS TEIJEIRO. (a)

FECHAS	ACTUACIONES
2.2.984	Con fecha 2.2.984, el titular remite una carta a "CRIPREU", de proyecto y constitución de la COMISION INTERNACIONAL PRO RETORNO DEL EXILIO URUGUAYO, este proyecto fue elaborado junto con el Cté. Adjunto a la Secretaría Ejecutiva, constituído en COMITE EJECUTIVO PROVISORIO, y fue aprobado por la MESA PERMANENTE DEL FRENTE AMPLIO en reunión del 20.1.984. VER ASUNTO 2/4/7/ 408.CIma.EMC.--.-.-.-.-.-.-.
2/II/984	Boletín clandestino "LIBERACION" del 20/II/984.- Publica su fotografía en momentos que es entrevistado por Juan SOTELO para la Agencia "CONO SUR PRESS" (del 26 de MARZO).- La entrevista fue realizada en momentos que asistía a un acto convocado por el "COMITE DE FAMILIARES DE PRESOS POLITICOS URUGUAYOS".- BULTO Nº 447.-CDLS/EMC/ni.-.-.-.-.-
19/03/84:	Boletín "PRESSUR" del 4/12/83:Con referencia al acto del Obelisco, expresó:"No debe tener precedentes en el mundo el hecho de que todos los sectores políticos,sindicales,y estudiantiles,coincidan en un conjunto de objetivos y medidas concretas y exijan el fin de una dictadura y la inmediata democratización del país".-"La gigantesca manifestación popular constituye un nuevo Plebiscito en la calle,más masivo y más contundente que los de 1980 y 1982".-"Como lo ha señalado reiteradas veces el FRENTE AMPLIO la unidad es absolutamente indispensable para derrotar la dictadura y acelerar el proceso de democratización del país".-Ver Bulto 508.-glfs.-.-.-.-.-.-.-.-.-.-.-.-.-.-.-.
02/04/84:	Boletín "PRESSUR" del julio de 1983:Según declaraciones del titular para esta Agencia realizadas en Madrid "en el Uruguay de hoy se dan las condiciones básicas necesarias para la derrota de la dictadura". "La brutal represión,las persecuciones contra todos los demócratas, la cárcel,las torturas,los asesinatos y las "desapariciones" no lograron destruir la arraigada tradición democrática del pueblo uruguayo".-Ver Bulto 508.-glfs.-.-.-.-.-.-.-.-.-.-.-.-.-.-.-.-.-.-.-.
9/4/1984	Se destaca su participación en acto conmemorativo del 12º aniversario del Frente Amplio en Caracas,Venezuela,en nota de la pag.6 del nº 8 de segunda quincena de abril/1983 del Boletín Clandestino DESDE URUGUAY.VER ASUNTO 2-4-3-526.eb.
13/4/984:-	"La Libertad de Seregni constituye un gran impulso en la lucha por el reencuentro de los Orientales" fueron sus palabras al ser consultado sobre la liberación de Liber SEREGNI. Ver diario CINCO DIAS del 21/3/984, pág. 1.EMC/oaa.-
/5/984:-	En su calidad de Secretario Ejecutivo del F.A. en el Exterior,firma la declaración emitida con fecha 2/Oct/983 por el Comité Coordinador del F.A. que se reuniera en Madrid entre el 30/Set/ y la fecha mencionadas para organizar su "programa de concertación de todas las fuerzas políticas opositoras" en Uruguay, según lo expuesto en el No.15 de DESDE URUGUAY de Nov/983 .-,Ver Asunto 2-4-3-593.Lvf.-
/V/984:	El día 20 de marzo de 1984, Raúl Fernando SENDIC (hijo del sedicioso Raúl SENDIC),ofreció una Conferencia de Prensa en el Aeropuerto Internacional de Barajas, antes de partir hacia BRASIL.- Se encontraba presente en su carácter de Secretario Ejecutivo del FRENTE AMPLIO en el Exterior, junto a Rudyard VIÑOLES (miembro de la Mesa Ejecutiva de dicha organización).-(P.E.I. Nº 002/984 del Depto.IV de la D.I.I. del 12/IV/984).-ASUNTO Nº 1-4-12-128.-ni.-.-.-.-.-.-.-.-.-.-.-.-.-.-
22/5/1984	Por Memorandum Reservado nº 123/984 del 7 de mayo de 1984 de la D.I.I bajo el título SEMINARIO SOBRE DESEXILIO URUGUAYO EN BUENOS AIRES, informa que el titular concurrirá a dicho seminario. Asunto 2-1-18-706.-eb.
8/5/984:-	En el Boletín de PRESSUR del 6/4/984 se informa que una delegación de la CIPREU, integrada por el titular en calidad de Presidente y por Artigas MELGAREJO inició contactos el 5/Abr/ con varios organismos internacionales con sede en Ginebra, en el marco de su "intención de elaborar proyectos tendientes a integrar a los compatriotas que quieren regresar, con los que se encuentran en el país y con los que salen de las cárceles .-Ver Asunto Bulto 508.Lvf.-

ESTA ... RESP... AUTO... DARSE VISTA A LA PARTE ...

51939

MBRE Y ..ELLIDOS :- Hugo VILLAR TEIJEIRO

FECHAS :-	ACTUACIONES :-
2/6/984:-	Figura entre los participantes del acto inaugural de la sede madrileña de la Agencia PRESSUR, según Boletín de la misma del 20/Nov/983.-Ver-Asunto Bulto 508.Lvf.-
/06/984:	En "PRESSUR" del 28/11/83 se informa sobre el desarrollo de la "Segunda Reunión de Comités Europeos del FRENTE AMPLIO en Bruselas, Bélgica, a partir del 26/11/83, con la participación de 150 delegados, incluyendo a representantes de las direcciones del P.C.U., P.S.U., Mov.26 DE MARZO G.A.U. y Lista 99, citándose expresiones del titular, concluyendo que "el triunfo se vislumbra cada véz más cercano".-Ver Bulto 508.-glfs.-.-.-.
/984:-	Se citan extensas declaraciones que fueron vertidas a raíz de los Decretos del 2 de agosto de 1983, que reglamentan las actividades de la Prensa, abundando en los lugares posiblemente convergentes a nivel de concertación de todas las fuerzas democráticas. que "venceran la Dictadura" inherentes a su enfoque marxista de la realidad nacional, en el Nº 13 del pasquin DESDE URUGUAY correspondiente a setiembre/983.Ver ASUNTO 2-4-3-584.FL/oaa.-
/7/984:-	Por P. de N. de la DII 192/84 del 10/7/84 se informa que el día 14/7/984 se hará una "Jornada por el Desexilio" frente a la Parroquia "San Antonio", donde algunas personas realizan un ayuno en apoyo de la libertad de Adolfo Wassen Alaniz, en apoyo del regreso del titular.-apm.-
/7/984:-	Por P.de N. de la DII 197/84 del 15/7/84 se informa que arribó en la víspera en vuelo 234 de A.A. procedente de B.Aires en compañía de su esposa y cinco médicos.-apm.-
/7/984:-	Por P.de N. de la DII 200/84 del 18/7/84 se informa que hizo uso de la palabra en una charla sobre "exiliados uruguayos" realizada en el local de ASU.-apm.-
-7-984:-	La Dir. de Pol. Técnica envía fotos de concentración en el local de A.E.B.U. con motivod de la llegada de Hugo VILLAR.-Asunto 9-2-1-286.-ges.-
7/984:-	Por P.de N. de la DII 203/84 del 21/7/84 se informa que hizo uso de la palabra en la víspera al iniciarse la VII Convención Médica Nacional apm.-
/984:-	Por P.de N. de la DII 204/84 del 22/7/84 se informa que estuvo presente en el festival de canto popular organizado por la "Comisión por el reencuentro de los Uruguayos" en el Club Atenas, y que sirvió de clausura de la llamada "Semana del Desexilio".-apm.-
[illegible]84:-	Por P.de N. de la DII 210/84 del 23/7/84 se informa que estuvo presente en el acto de inauguración de la Sede Central del PDC en Colonia 1131 y Rondeau.-apm.-
II/84:-	Por Memo.60/84 del 3/VII/84 del SID, se informa de las movilizaciones programadas por la Intersectorial en el mes de Julio/84, mencionándose la realización de una Concentración en el Aeropuerto de Carrasco el 13/VII/8[illegible] con motivo del regreso del titular al país.-Ver Asunto 9-2-1-270.-[illegible].-
/984:-	Por P.de N. de la DII 215/84 del 2/8/84 se informa que asistió a la reunión del Plenario organizado por el denominado "Comité de Artesanos del Frente Amplio", realizado en la víspera en el local de "La Candela".-apm.-

POLICIA DE MONTEVIDEO - DIRECCION DE INFORMACION E INTELIGENCIA - 3

ADVERTENCIA
[illegible] MENTE
[illegible] DE LA
AU[illegible] Y NO PUEDE
DARSE VISTA A LA PARTE INTERESADA

51940

RESERVADO

PEDIDO DE INFORME Nº 200/984.-

PROCEDENCIA: DEPTO. C - 2 / ES.MA.CO..-

PRIORIDAD : N O R M A L .-

ASUNTO : Se solicitan antecedentes ideológicos de las personas que se mencionan [redacted].-

SID } C/A
DII }

FONTANA
1) FONTANA, Carlos Alberto.-
C.I.Nº 619.735.-
Ocupación: Representante Sociedad Civiles de Vivienda "Club EL DIA".-

ALFARO FEBRO
2) ALFARO FEBRO, Carlos Enrique.-
C.I.Nº 887.285.-
Ocupación: Representante Sociedad Civiles de Vivienda "Club EL DIA".-

DISTRIBUCION: [redacted]
D.I.I.

ESTADO MAYOR CONJUNTO - INFORMACIONES

EMITIDO POR:
EL [illegible] DEPTO. C-2/ES.MA.CO..-
CORONEL
JORGE LUIS STAUDINGER.-

FECHA: 10AGO984.- HORA: 0800.-
E.M.COORD../DEPTO.C-2.-
S.M..-

RESERVADO

51941

L.a.L
ENTRADA
FECHA: 16-08-984
HORA: 1020
NL° DE ORDEN: 433
FIRMA: A-LACUESTA

...DE MONTEVIDEO
DPTO. B

[redacted] DE INFORMACIONES E [redacted]

[redacted] Fecha 20/8/84

Con la información que [redacted] 2532/84

adjunto el proceso [redacted]

procedencia: DPTO. C-2: EQUIPO

CON ANOTACIONES

EL JEFE DPTO. 3

[redacted]

0

C

51942

POLICIA DE MONTEVIDEO
DIRECCION DE INFORMACION E INTELIGENCIA.-
DEPARTAMENTO Nro. III

M E M O R A N D U M. Nro. 2532/84.GP/hmg.-

REFERENCIA: PEDIDO DE INFORMES 100/84 DEL DPTO.C-2 DEL ES.MA.CO.-
DESTINO: DPTO.C-2 DEL ES.MA.CO.-

1) REFERENTE: **FONTANA: Carlos Alberto .-**
REGISTRAMOS: **FONTANA SARRAN : Carlos Alberto Eduviges.-**
DOCUMENTOS: C.I. 619.735 .-
DOMICILIO: Gral. Palleja 2483 en 1977 .-
OCUPACION: Tipógrafo de "EL DIA" .-
DATOS PERS: Oriental, nacido en Montevideo el 17.10.929; hijo de Romeo y de María del Carmen .-
ANOTACIONES: **25.9.977**: Detenido en la fecha por personal del Dpto. 6 ante solicitud **del Dpto.** 2 de esta Dirección, para **ser** indagado sobre la publicación aparecida en el diario "**El Dia**" del 25.9.977, Sección : Avisos Clasificados, Nral. 41 , en el cual contiene una frase agraviante a las FF.CC.- **Manifiesta** que desconoce quien fue el autor o autores del aviso en cuestión, en su concepto cualquier persona con conocimientos sobre linotipos **pudo** haber modificado el texto original del aviso.- (Pte. de Nov. de la DNII del 26.9.977).- 26.9.977: **En la fecha** pasa al régimen de **M.P.S.** , por **Orden** y a disposición del Poder Ejecutivo.- (**Pte. de Nov. del** 27.9.977 de la D.II).- 27.9.977: En la fecha recupera **la** libertad por Orden **del** Comando de la J.P.M. , siendo enterada **previamente sobre la situación** del titular la Justicia Letrada de Inst. **de 2do. Turno.**-(Pte. de Nov de la DNII del 28.9.977) .- **4.10.982**: **Según Nota** del **SID** 912/D-1/82 del 10.9.982 , figura como integrante de la lista A.D.T. , Agrupación "PACHECO-BAGALCIAGUE" del Partido Colorado por el Dpto. de Montevideo, para participar en las Elecciones Internas del 28.9.982.- 12.7.983: Con fecha 27/-12/978 solicita "Constancia de Habilitación para Cargos Públicos" para ingreso en el COMAE, expidiéndosele Cat. "A" .- ////////////////////////
x.x.x.x.x.x.x.x.x.x.x.x.x.x.x.x.x.x.x.x.x.x.x.x.x.x.x.x.x.x.x.x.x.x.x.x.x.x.x.x.x.

2) REFERENTE: **ALFARO FEBRO : Carlos Enrique .-**
REGISTRAMOS: **ALFARO FABRO : Carlos Enrique .-**
DOCUMENTOS: C.I. 8.7.285.- L.C. BAE 18.472 .-
DOMICILIO: Manzana 111 - Solar 6 -Lagomar (Dpto. Canelones en 1978).-
OCUPACION: Funcionario del Ministerio de Ind. y Energía.-

51943

/// Cont. del Nom. Pro. 8532/ 4.Img.- Hoja No.2.-

C.I. Nº CS 1328: Oriental, nacido en Montevideo el 1.11.938; hijo de Antonio y Adela .-

ANTECEDENTES: 2.2.983: En el SID registra: 29.2.972: Pertenece al personal de "EL DIARIO" sindicado como activo revolucionario y que maneja a sus compañeros de trabajo, según personal de la Dirección de esa Editorial.- Nvel.P-3.- Con fecha 5.12.978 solicita en Cancelones "Constancia de Habilitación para Cargos Públicos" , expidiéndosele Cat. "A" .-//

Montevideo, 20 de Agosto de 1984.-

ESTA IMPRESION ES COPIA FIEL DEL ORIGINAL QUE TUVO A LA VISTA

EL JEFE DEL DEPTO. 5

Carlos M. de los Santos Cancela

COMISARIO

51944

PEDIDO DE INFORMES Nº 202/984

PROCEDENCIA: DEPTO.C-2 / ES.MA.CO.

PRIORIDAD: URGENTE

ASUNTO: Se soliciten delitos imputados, pena impuesta y fecha de liberación y situación actual de la persona que se menciona:

- MARSIGLIA DE MARIA, Gisella Delia
  C.I.: Nº 1.189.042
  Fecha de Nacimiento: Maldonado, 12-6-959
  Domicilio: Juan Benito Blanco 912 ap.5.-

DISTRIBUCION: S.T.M.

EMITIDO POR:
EL JEFE DEL DEPARTAMENTO C - 2 / ES.MA.CO.
CORONEL
JORGE LUIS STAUDINGER

FECHA: 10AGO984 **HORA:** 1040
E.M.COORD./DEPTO.C-2.-
M.M.

51945

JEFATURA DE POLICIA DE
MONTEVIDEO.- DIRECCION
DE INFORMACION E INTE-
LIGENCIA.-DEPTO. Nro.3

POLICIA DE MONTEVIDEO - DIRECCION DE INFORMACION E INTELIGENCIA - DPTO. 3

MEMORANDUM Nro. 2481/984.-ITT/mea.-

REFERENCIAS: Pedido de Informes Nro. 202/984

DESTINO: ES.MA.CO.

XXXXXXXXXXXXXXXXXXXXXXXXXXXXXXXXXXXXXXXXXXXXXXXXXXXXX

REFERENTE A: MARSIGLIA DE MARIA Gisella Delia
REGISTRAMOS: MARSIGLIA DE MARIA Gisella Delia
DOCUMENTOS: CI. 1.189.042 Pasaporte Nro. 37.441
OCUPACION: Estudiante de humanifades
DOMICILIO: Juan Benito Blanco 912/5
OTROS DATOS: Nacida en Maldonado el 12/6/959; hija de Julio y Susana
ANOTACIONES: 13/6/983: Por P. de N. de la DII del 8/6/83 se informa que fué detenida en relación con la confección y distribución de volantes contra el régimen de Gobierno y tarjetas fotografiadas de amnistía a procesados por la Justicia Militar.-Se le incautó material impreso del F.A., C.N.T. y "Convergencia Democrática".-Interrogada, manifestó que dicho material le fué entregado por Francesca Vasefil; Se inspeccionó su domicilio con resultado negativo.-Quedó a disposición del Juez Militar de Inst. de 4o. Turno.-27/6/983: Por Comunicado de la DII del 23/6/983 se informa de su procesamiento por parte de la Justicia Militar competente al hallarse incursa "prima facie" en el Delito previsto por el artículo 60 (VI) del "Capítulo VI bis" del CP. Militar (Asistencia a la Asociación).-15/2/984: Amnesty Internacional, envía una carta fechada el 29/7/83 en Italia a la Embajada de Uruguay en el Vaticano, en la que aparece el nombre del titular junto a una lista de personas de las cuales se solicitan la situación y condiciones en que se encuentran, por presuntos casos de torturas y violaciones de los Derechos Humanos.-18/5/984: Por P. de N. de la DII del 10/5/84 se informa que la titular pasó a "Libertad Vigilada" controlada por esta Dirección.-

ADVERTENCIA
ESTA INFORMACION [illegible] DE LA
RESERVADA [illegible]
AUTORIDAD QUE [illegible]
DARSE VISTA A LA PARTE

XXXXXXXXXXXXXXXXXXXXXXXXXXXXXXXXXXXXXXXXXXXXXXXXXXXXX

Montevideo, Agosto 14 de 1984.-

EL JEFE DEL DPTO. 3
Carlos M. de los Santos Carnelli
COMISARIO

51946

JEFATURA DE POLICIA DE
MONTEVIDEO.- DIRECCION
DE INFORMACION E INTELI-
GENCIA.- DEPTO. Nro.3

POLICIA DE MONTEVIDEO - DIRECCION DE INFORMACION E INTELIGENCIA - DEPTO. 3

M E M O R A N D U M Nro.2525/984.-ITT/mca.-

REFERENCIAS: Pedido de Informe Nro. 204/984.-

DESTINO: ESMACO

xxxxxxxxxxxxxxxxxxxxxxxxxxxxxxxxxxxxxxxxxxxxxxxxxxxxxxxx

REFERENTE A: MALMIERCA Alvaro
REGISTRADOS: **MALMIERCA GUILLAMA Alvaro Angel**
DOCUMENTOS: CI. 1.164.376
OCUPACION: Estudiante (Varela)
DOMICILIO: Tacuarembó 1381 Apto. 002
OTROS DATOS: Nacido el 28/XI/957
ANOTACIONES: 9/11/984-Afiliado Nro. 35.321 a la UJC, militando en el Secc. "Sur".-Presentó con Nelson Lopez a Gustavo Gomez Lopez, para su afiliación a la UJC.-12/5/982: Según Of. Nro.130/982 del SID, se le otorgó Categoría "A' de Constancia sobre anotaciones en Ficharos Policiales de Inteligencia.-Posteriormente, luego de un reestudio se le adjudica CHCI, Categoría "C".-

xxxxxxxxxxxxxxxxxxxxxxxxxxxxxxxxxxxxxxxxxxxxxxxxxxxxxxxx

N O T A:

1) Se deja constancia que a pesar de la similitud de los nombres, cabe la posibilidad de que no se trate de los mismos personas cuyos antecedentes se solicitan.-

2) Respecto a las demás personas nombradas en la lista adjunta, no registran anotaciones en nuestra Agencia.-

xxxxxxxxxxxxxxxxxxxxxxxxxxxxxxxxxxxxxxxxxxxxxxxxxxxxxxxx

Montevideo, Agosto 17 de 1984.-

[redacted]
Carlos M. de los Santos Ramos
COMISARIO

ADVERTENCIA
ESTA INFORMACION ES PROPIEDAD DE LA SOLICITANTE Y NO PUEDE
RESERVADA A LA PARTE INTERESADA.
AUTOMIBAGUE
DARSE VISTA A LA

51947

RESERVADO

R.Z. 205/94.

SOLICITUD DE ANTECEDENTES

Jesus Nelson DELGADO DA SILVA. C.I. 1.981.777 - C.C. BLA 24.845 - F.Nac. 21/4/941. Domicilio: Colorado 1849. Casado. SID, DN, DPT- S/A

William FRANCO BALDIVIA. C.I. 1.328.366-9 - C.C. BAB 37.204 - F. Nac. 12/12/953. Domicilio: Leonardo Da Vinci 3525 Block 14 Apto. 301. Casado. SID, DN, DPT- S/A

Juan Francisco CARRARA PONCIANO. C.I. 1.172.823 - C.C. BMB 3.982 - F.Nac. 26/6/948. Domicilio: Gustavo Becquer 1134. Casado. SID, DN, DPT- S/A

Ricardo MONTOSSI MAYADA. C.I. 1.312.675-2 - C.C. BDB 38.649 - F.Nac. 24/5/954. Domicilio: Sarandi 409 Apto. 15. Casado. SID. DN- DPT S/A

Juan Carlos FERNANDEZ BECERRA. C.I. 1.488.758 - C.C. FBA 5.136 - F.Nac. 24/4/946. DN - C/A SID S/A DPT S/A

Sixto Assis CHAGAS COITINHO. C.I. 2.921.581-4 - C.C. TDB 3.336 - F. Nac. 9/7/961. SID DN DPT- S/A

Washington Jesus DIAZ TORRES. C.I. 2.803.286 - C.C. MCA 17.568 - F.Nac. 9/4/952. Domicilio: Rincon 416 Apto. 3. Casado. SID - DN - DPT - S/A

Ruben NIETO ABREU. C.I. 957.240 - C.C. CDA 55.346 - F.Nac. 9/9/942. Domicilio: Tiburcio Gómez 1736. Divorciado. SID- DN, DPT S/A

José Luis MORON CAETANO. C.I. 1.067.333-2 - C.C. CDA 61.461 - F.Nac. 22/3/95- Domicilio: Santa Rosa 384 (Las Piedras). Casado. DN C/A. SID- S/A DPT S/A

Ernesto TOLEDO GONZALEZ. C.I. 1.293.327-5 - C.C. HBA 8.013 - F.Nac. 16/6/944 Domicilio: Emilio Raña 2470 Apto. 11. Casado. DPT C/A SID S/A DN S/A

José PIZCO GERMIL. C.I. 858.086 - C.C. ARB 10.106 - F.Nac. 5/9/938. Domicilio: Rivera 2016. Casado. SID, DN, DPT S/A

Maria Del Lujan ESPINO DUARTE. C.I. 1.859.971 - C.C. BOB 26.017 - F.Nac. 6/10/963. Domicilio: Eusebio Cabral 4405. Soltera. SID. DN, DPT S/A

Sixto Edinson TECHERA GONZALEZ. C.I. 3.171.369-0 - C.C. FCB 1.405 - F.Nac. 10/7/960. Domicilio: Canelones 2219 (Habitación 2B). Soltero. SID- DN - DPT S/A

Neris Jesus RODRIGUEZ PIRIZ. C.I. 1.070.557-9 - C.C. BCA 64.976 - F.Nac. 27/5/941. Domicilio: Pastor 1177 Apto. 7. Divorciado. SID- DN. DPT S/A

Carlos Nelson DA ROSA NUNEZ. C.I. 2.508.223-5 - C.C. IAC 24.260 - F.Nac. 2/8/939. SID- DN- DPT S/A

Antonio Ruben BAYARDO GUTIERREZ. C.I. 1.074.409 - C.C. BOB 10.569 - F.Nac. 23/4/942. Domicilio: Asamblea 4426 Apto. 5. Casado. SID- DN- DPT S/A

Bruno Gualberto HERNANDEZ VILLAREAL. C.I. 1.402.550-3 - C.C. BBA 27.608 - F. Nac. 19/11/955. Domicilio: Pan De Azúcar 2622. Soltero. DPT C/A SID S/A DN S/A

Heber RIVERA RODRIGUEZ. C.I. 1.476.431 - C.C. HCA 1.187 - F.Nac. 12/3/948. Domicilio: Ruta 5 Km. 32 Villa Felicidad. Casado. SID DN DPT S/A

Carlos Daniel FOGAZA BERMUDEZ. C.I. 1.494.114-7 - C.C. BVA 28.467 - F.Nac. 20/1/57. Domicilio: Garcia De Zuñiga 3784. Casado. SID, DN, DPT S/A

Raul Nelson AGUILAR GAYOSO. C.I. 1.526.173 - C.C. BNA 33.298 - F.Nac. 12/11/955. Domicilio: Camino Antares Solar 35. Casado. SID, DN, DPT S/A

Hector Waldemar SANCHEZ (Hijo Natural). C.I. 1.447.111 - C.C. ALB 9.168 Domicilio: Capitan Tula 4731. Casado. F. Nac. 25/2/954 SID. DN, DPT S/A

RESERVADO 51948

P.I. 205/84 -

RESERVADO

Ramiro Cesar PICLI ALMANDOS. C.I. 1.061.457 - C.C. BPB 10.021 - F.Nac. 11/4/948. Domicilio: Avenida Brasil 2681 (HABITACION 16). Divorciado. SID DI DPT S/A

Daniel Leonardo RUGGIERO MARGHIERI. C.I. 1.212.514-9 - C.C. BZB 38.488 F.Nac. 14/12/952. Domicilio: San Fuentes 2440 Block M 001. Divorciado. SID DI DPT S/A

Julio CORTALEZZI BOVIO. C.I. 678.603-6 - C.C. BZB 13.011 - F.Nac. 12/4/924 Domicilio: Cnel. Raiz 1884. Casado. SID, DI, DPT. S/A

Silvestre Adan ACCINELLI PUCHE. C.I. 1.180.922-7 - C.C. BDA 42.712 - F.Nac. 3/3/949. Domicilio: Albeniz 5526. Casado. SID, DI, DPT. S/A

Carlos Alfredo SANTINI PACHECO. C.I. 1.583.977-5 - C.C. HAA 12.748 - F.Nac. 11/2/958. Domicilio: La Palmita De Toledo Km. 22 1/2 (Canelones). Casado. SID DI DPT S/A

Wilson Abdon RODRIGUEZ DUFRECHU. C.I. 2.607.775-0 - C.C. LAA 27.389 - F. Nac. 3/4/960.(Rio Negro). Domicilio: Cerdeña 7244. Soltero. SID, DI, DPT. S/A

Pedro Natalio NUNEZ CUITIÑO. C.I. 957.141-8 - C.C. BDB 22.137 - F.Nac. 23/12/941. Domicilio: Juan José Severino 8031. Casado. SID. DI - DPT S/A

Carlos Gregorio CHAVES RAMIREZ. C.I. 1.165.796 - C.C. BDA 45.068 - F.Nac. 6/3/950. Domicilio: Mariano Estape 5060. Casado. DI S/A SID S/A DPT S/A

Humberto Maria GUARINO GARCIA. C.I. 1.416.513 - C.C. BBB 36.572 - F.Nac. 14/8/962. Domicilio: Smidel 3228. Casado. SID. DI. DPT. S/A

Adolfo Rene REAL PELAEZ. C.I. 2.889.891 - C.C. RAA 6.971 - F.Nac. 19/9/956 Domicilio: Asamblea 4633. Casado. SID - DI - DPT S/A

Ruben Julio QUIJILLOBORDA CASAS. C.I. 1.435.706 - C.C. CDA 10.295 - F.Nac 26/8/928. Domicilio: Joaquin De Salterain 1426. Divorciado. DI S/A DPT S/A SID S/A

Belmar Aceves RAMIRES VINOLI. C.I. 1.535.152-5 - C.C. CDA 49.755 - F.Nac. 13/12/956. Domicilio: Brasil (entre Oficial 10 y Ruta 48)(Cane) Casado. SID DI DPT S/A

Eduardo Ramon ALONSO SUAREZ. C.I. 1.486.181 - C.C. (carece) - F.Nac. 25/5/958. Domicilio: Larrobla 924 Apto. 11. Soltero. SID. DI - DPT S/A

Hector Eduardo BLANCO MAÑANA. C.I. 1.694.614-9 - C.C. BBA 32.889 - F.Nac. 18/11/960. Domicilio: Pernas 3076 Apto.2. Soltero. SID - DI - DPT S/A

Fabian Filomeno ALVEZ FERREIRA. C.I. 1.724.730-0 - C.C. BTB 22491. - F. Nac. 14/5/962. Domicilio: Calle 8 112 (Casabo). Soltero. SID. DI - DPT. S/A

Lidio ALVEZ ORTIZ. C.I. 976.135-6 - C.C. BTA 3.908 - F.Nac. 17/9/929. Domicilio: Calle 8 112 (Casabo). Casado. SID. DI. DPT - S/A

Enuilber COR NUÑEZ. C.I. 709.861-4 - C.C. BVA 9.188 - F.Nac. 14/10/928. Domicilio: Real 4981. Casado. SID. DI - DPT S/A

José Pablo SILVA GARCIA. C.I. 1.510.411 - C.C. ARA 11.695 - F.Nac. 4/11/957. Domicilio: Incluza 823. Casado. SID - DI - DPT. S/A

RESERVADO

51949

POLICIA DE MONTEVIDEO
DIRECCION DE INFORMA-
CION E INTELIGENCIA.-
DEPARTAMENTO Nro. III

M E M O R A N D U M Nro. 2560/84.GT/hms.-

REFERENCIA: PEDIDO DE INFORMES 205/84 DEL DPTO.C-2 DEL ES.MA.CO.-

DESTINO: DPTO.C-2 DEL ES.MA.CO.-

1) REFERENTE: FERNANDEZ BECERRA : Juan Carlos .-
REGISTRADOS: FERNANDEZ : Juan Carlos .-
DOMICILIO: Perez Castellanos 1347 Ap. 501 en 1968 .-
OCUPACION: Est. Liceo Rodó.-
DEMAS DATOS: No se registran .-
ANOTACIONES: 4.3.983: Afiliado a la UJC con el No. 18.374 desde el 16.11.968, siendo presentado por Daniel TUBINO para su afiliación, militó en el Secc. "Sur" - Org. "Masas" ; según material incautado por OCOA en Diciembre de 1981 .-//////////////////////////////////////

X.X.X.X.X.X.X.X.X.X.X.X.X.X.X.X.X.X.X.X.X.X.X.X.X.X.X.X.X.X.X.X.X.X.X.

2) REFERENTE: MORON CAETANO : José Luis .-
REGISTRADOS: MOROM CAETANO : José Luis .-
DOMICILIO: Barroso 3407 en 1973 .-
DOCUMENTOS: C.I. 1.067.333.-
DEMAS DATOS: No se registran .-
ANOTACIONES: 6.3.973: Por Of. 295 del 14.2.973 del Dpto. 6 de la DNII, se informa que el titular integraría el "Comando Razia Tupamaros" según declaraciones de los detenidos: Gustavo Héctor Ifer Sunhary ; Ilinio Torres Lema y Claro Rubens Monelli Barrios .-////////////

X.X.X.X.X.X.X.X.X.X.X.X.X.X.X.X.X.X.X.X.X.X.X.X.X.X.X.X.X.X.X.X.X.X.

REFERENTE: QUIJILLOBORDA CASAS : Ruben Julio .-
REGISTRADOS: QUIJILLABORDA CASAS : Ruben Julio .-
DOCUMENTOS: C.I. 1.435.076 .- C.C.: CDA 10.295.-
DOMICILIO: San Martín No. 4509 .-
OCUPACION: No se registra .-
DATOS PERS.: Oriental, nacido en la ciudad de Las Piedras el 26.8.958; hijo de Juan Pedro y de Ana .-
ANOTACIONES: 1.7.974: Por Oficio 265/974 del Juzgado Militar de 1ra. Instancia de 5to. Turno informa que por no haber sido localizado en el domicilio que figura en autos se ha dispuesto que por donde corresponde se efectúe la LOCALIZACION y DETENCION del procesado al mismo.-//

51950

... /// Cont. del Mem. Nro. [illegible]60/[illegible]4.Lmg.-   Hoja No.[illegible].-

X.X.X.X.X.X.X.X.X.X.X.X.X.X.X.X.X.X.X.X.X.X.X.X.X.X.X.X.X.X.X.X.X.X.

N O T A: I) Se deja constancia de que a pesar de la similitud de nombres, cabe la posibilidad de que no se trate de la misma persona cuyos antecedentes se solicitan.-

II) Referente a las demas personas mencionadas en la lista adjunta, las mismas carecen de anotaciones en los ficheros de esta Agencia.-

X.X.X.X.X.X.X.X.X.X.X.X.X.X.X.X.X.X.X.X.X.X.X.X.X.X.X.X.X.X.X.X.X.X.

Montevideo, 23 de Agosto de 1984 .-

ADVERTENCIA
ESTA [illegible] [illegible]MENTE
RESERVADA [illegible] DE LA
AUTORI[illegible] NO PUEDE
DARSE [illegible] PARTE INTERESADA

EL JEFE DEL DPTO. 3
Carlos M. de los Santos Carnelli
COMISARIO

51951

P.I. 206/84.-

RESERVADO

SOLICITUD DE ANTECELENTES

LEMOS, José (h.n.)
C.I. 1.793.368-4
C.C. BTA 14.248
Nac. 6-10-38
Burdeos 3575

- - - - - - - -

MARQUEZ DE LUZ, Wáshington
C.I. 2.780.878-8
C.C. BTB 20.732
Nac. 11-8-60
Holanda 3045

SID
DII
DPT
S/A

- - - - - - - -

BENTANCOUR NUÑEZ, Carlos Francisco
C.I. 1.454.735-3
C.C. BTB 8.714
Nac. 13-9-53
Calle 10 Nº 163 Esq. Holanda (Barrio Casabó)

SID
DII
DPT
C/A
S/A

- - - - - - - -

RESERVADO

51952

POLICIA DE MONTEVIDEO
DIRECCION DE INFORMA-
CION E INTELIGENCIA.-
DEPARTAMENTO Nro. III

M E M O R A N D U M. Nro. 2.561/84.GP/Lmc.-

REFERENCIA: PEDIDO DE INFORMES 206/84 DEL DPTO.C-2 DEL ES.MA.CO.-
DESTINO: DPTO.C-2 DEL ES.MA.CO.-

1) REFERENTE: BENTANCOUR NUÑEZ : Carlos Francisco.-
REGISTRADOS: BENTANCUR NUÑEZ : Carlos Francisco.-
DOCUMENTOS: C.I. 1.454.735.-
DOMICILIO: Burdeos 2103 en 1977 .-
OCUPACION: Operario de Fca. Vistal.-
DATOS PERS: Oriental, nacido en Montevideo el 13.9.953; hijo de Carlos y de María Nelly .-

ANOTACIONES: 25/7/977: Detenido por el Dpto. 2 de la DNII por estar sindicado como incitadores a un paro de actividades dentro de la Fcá. de Sacos de Cueros "VISTAL" , sita en Cno. Cibils 6026, por atrazo en el pago de jornales.-(Fte. de Nov. de la DNII del 26/7/977).- 26/7/977: Ampliando la anotación precedente, al ser interrogado expresó que sabe que se detuvieron las tareas, pero que no participó , ni incitó a nadie a parar, agregando que el paro se debió a un corte de energía eléctrica.- Fue internado bajo el régimen de "Medidas Prontas de Seguridad" por Orden y a disposición del P.E.- (Fte. de Nov. de la DNII del 27/7/977).- 27/7/977: Recuperó la libertad (Fte. de Nov. del 28/7/977 de la DNII).-/////////////////////

X.X.X.X.X.X.X.X.X.X.X.X.X.X.X.X.X.X.X.X.X.X.X.X.X.X.X.X.X.X.

ADVERTENCIA
ESTA INFORMACION ES ABSOLUTAMENTE RESERVADA ... EXCLUSIVO DE LA AUTORIDAD ... Y NO PUEDE DARSE VISTA A LA PARTE INTERESADA

N O T A: Referente a las demas personas mencionadas en la lista que se adjunta, las mismas carecen de anotaciones en los ficheros de esta Agencia .-

X.X.X.X.X.X.X.X.X.X.X.X.X.X.X.X.X.X.X.X.X.X.X.X.X.X.X.X.X.X.

Montevideo, 23 de Agosto de 1984 .-

51953

EL JEFE DEL DPTO. 3
Carlos M. de los Santos Cirenello
COMISARIO

APELLIDOS Y NOMBRES

RODRIGUEZ LARRETA PIERA MUÑOZ : (1) Enrique Carlos. 06625

CEDULA DE IDENTIDAD	CREDENCIAL CIVICA	PASAPORTE	CED. DE IDENT. DEL INTERIOR
384.900	SERIE CDA NRO. 32533		

OCUPACION	ORGANIZACION
Cronista.-	P.D.C. = FRENTE AMPLIO.-

DOMICILIO

Echevarriarza Nro. 3231 (Agosto/966)

ULTIMOS DATOS

Nacido en la 14ta. Sección Judicial del Depto. de Montevideo,Uruguay,el día 5 de diciembre de 1921; hijo de Carlos RODRIGUEZ LARRETA y de María Antonieta PIERA MUÑOZ; casado con Zulma MARTINEZ.-

(1)Extr. de Padrones Electorales.-ápm.-

ANTECEDENTES

51954

Fecha de iniciada Agosto 29 de 1966.-

O B S E R V A C I O N E S

"Epóca" de 26/VIII/966-pag.24:-Se publica una carta que suscribe el causante,en su caracter de Presidente del Comité de Huelga del Personal Periodístico del diario "Clarín".-La misma tiene como título:-Los señores Heber son irresponsables".-lac.-Firma conjuntamente con politicos,directivos gremiales,etc.,una petición que fuera eleveda a la Suprema Corte de Justicia,solicitando la libertad de los Dirigentes Sindicañes Comunistas de Artigas,Nelson SANTANA,Julio VIQUE y Ataliva CASTILLO,cuya nómina es publicada en"El Popular" del 12/IX/966:pag. 2 jlp.-28/5/76:delegado general de mesa del PDC en las elecciones nacionales de 1971,Circuito 773(Fco.Muñoz 3376), Lista 808.- Ver Asunto 9-2-2-1.-ww.-6/6/977:Figura en un Boletín Extraordinario del 4/4/977 de la Federación Latinoamericana de Periodistas, con el título: "La Dictadura hizo del Uruguay una cárcel para todos sus hijos".- Ver ASUNTO 2-48-91.-mle.- 16/VI/1977:-Firmante de un documento , el

../

RODRIGUEZ LARRETA PIÑEIRO,Enrique Carlos.- HOJA Fo. 2.-

O B S E R V A C I O N E S F. 216 - 10.000 - XI|76

../cual fué presentado por el Sr. Joseph Spear del Equipo periodista Jack Andersón, ante nuestra Misión Diplomática en Washingtón el 7/4/977 (VER ASUNTO 17-I- -1)cr; 21/VI/977:Según Memo. No. 259/977 de fecha 27/V/977 del D-2 de la D.N.I.I, figura en lista de Uruguayos desaparecidos a partir del 24/III/976 en la Argentina.-Ver Asunto 2-4-3-113-hc

MICROFILM - AGOSTO 197?

14/2/978:- Boletín s/nombre, formato similar a "Carta", pág.2, 2da. quincena diciembre/977, posiblemente impreso en Méjico.-Integró un grupo de ciudadanos uruguayos que simbólicamente ocuparon la sede de la Embajada de Uruguay en Madrid el 11/12/77, con el objeto de "obtener información sobre desaparecidos".-El Sr.Embajador no concedió audiencia a sus connacionales.- Se menciona al titular como escritor y periodista que fué secuestrado y torturado en Argentina y más tarde entregado a la policía de su país.- Dijo que tiene pruebas fehacientes

OBSERVACIONES F. 210 - 10.000 - XII | 74

de que los gobernantes de su país "son responsables de la orden de "
"detención de aquellos que hoy damos por desaparecidos.-" Agregó que
cinco mil presos políticos se hallan recluídos actualmente en las
cárceles uruguayas, "lo cual da el más alto porcentaje del mundo en "
"relación a su población". "Uno de cada cincuenta ciudadanos ha sido "
"detenido y torturado, continúa, lo que significa que cincuenta mil "
"personas han sido sometidas a este suplicio y sesenta han muerto como"
"consecuencia de ello."

MICROFILM - AGOSTO 1977

ASUNTO 2-4-3-133.-Lbm.- 13/FEB/978.-Firmante de un impreso proveniente de España e incautado en la Dirección Nal. de Correos en aplicación del Decreto No.650/75.-Ver Cpta. de Asuntos No.2-4-3-149.-Lbm.- 12/4/978 :-Un denominado C mité de residentes uruguayos en Bs. As.recoge sus denuncias la detención de él y otros uruguayos en la Argentina por parte de militares uruguayos y formula un planteamiento ante el Emb.uruguayo ante las

../...

RODRIGUEZ LARRETA PIERA MUÑOZ: Enrique Carlos-Hoja 3 -

OBSERVACIONES F. 210 - 2.000 - 1277

las Naciones Unidas.-Ver Asunto 1-1-19-10.lvf.-

17/IV/978:Según Panfleto sin nombre enviado desde España efectúe denuncias en la sede de Amnesty Internacional en Londres, sobre la terrible experiencia que le había tocado vivir entre el 1 de julio y el 22 de diciembre de 1976, en manos de militares argentinos y uruguayos.- Ver Asunto 1-1-19-7-hc 25/5/78: Realiza declaraciones para la revista española SABADO GRAFICO (25/3/78 P-26 y 27), denigratorias para el Uruguay y su régimen de Gobierno. En las mismas expresa, entre otras cosas, que uno de cada 38 uruguayos es un agente represivo y que 400,000 personas han emigrado a países del país, por motivos políticos. Segun el, "despues de varios años de Gobierno Militar, se mantiene el toque de queda, y hay 6,000 presos políticos". Agrega que representantes de "dictaduras" como las de Uruguay, Argentina y Chile, son indignos de ocupar un escaño en la ONU, y exhorta a

OBSERVACIONES F. 210 - 2000 - 1277

que los pueblos de los distintos países presionen a sus gobiernos para que esas dictaduras sean aisladas". Segun La revista, el titular fue periodista, y fundador de la ASOCIACION DELA PRENSA DEL URUGUAY. En circunstancias en que estaba con su nuera en Buenos Aires, buscando a uno de sus hijos (perdido en la Argentina), fue secuestrado y traído al Uruguay en un avión militar. Permaneció luego detenido un tiempo junto a 30 personas, muchas de las cuales han desaparecido. Actualmente, su mujer y una hija viven en Uruguay, dos de sus hijos están en Suecia en tanto el restante permanece en prision.-fps. 30/5/978:- Hoja suelta del P.V.P. del 10/2/78 Se establece que testimonió acerca del secuestro de "compañeros" del P.V.P. en Argentina, los que ahora están presos en Uruguay o desaparecidos, en Ginebra ante la prensa internacional.-ASUNTO 1-6-10-11.-apm.- 27/X/978:- Figura en una nómina de ciudadanos uruguayos "secuestrados" en Argentina.- Un denominado Comité de Re

..//

RODRIGUEZ LARRETA PIERA MUÑOZ: Enrique.- Hoja Nº4.-

OBSERVACIONES F. 210 - 2000 - 1278

//..sidentes uruguayos en Buenos Aires, recoge denuncia y eleva al Embajador Uruguayo ante la O.N.U. una carta con fecha 18/3/977, denunciando la detención de él y de otros uruguayos en la Argentina por parte de militares uruguayos.-Ver Asunto Nº 1-1-19-2 (folio Nº7).-ni.- 2/XI/978:- "Compañero", periódico del PVP, No.66 del 27/6/78, pág.6.- Figura en una nómina de personas publicada bajo el siguiente título:- "En estos nombres de hombres de distintas ideologías saludamos a " "todos los presos políticos de nuestra patria, ejemplos de dignidad" "y lucha".-ASUNTO 1-6-10-19.-apm.- 3/XI/978:- "Compañero",periódico del P.V.P., No.66 del 27/6/78, pág.11.- Bajo el título:-"CEA:-Rovira en el banquillo de los acusados", se refiere a la 8va.conferencia de esta organización que se está celebrando en Washington, y en la que el Canciller Rovira debió brindar explicaciones sobre los deportados ilegales(secuestrados en Argentina, presos hoy en Uruguay)tales como

51957

OBSERVACIONES F. 210 - 2000 - 778

al titular,etc.-ASUNTO 1-6-10-19.-apm.- 2/I/979:- La Embajada del Uruguay en México, remite recorte de prensa extraído del periódico -/ UNO MAS UNO", en cuya edición del día 7/IV/978, se publica bajo el / título "Uruguay: política de exterminación", en el cual se informa / sobre el intento de asesinato de tres ex legisladores, y que la costare la vida a la esposa de uno de ellos.- En el mismo artículo se / informa sobre el "secuestro" que ha sido víctima el mismo y de las amenazas contra Wilson FERREIRA ALDUNATE.- Ver Asunto Nro. 2-1-19-96 (folio Nro.6).-ni.- 10-II-79.- Autor de una nota titulada "Desesperación de la Junta Militar Uruguaya" aparecida en el Semanario "Denuncia del PRT-ERP, del más de julio de 1978.-Ver Asunto 1-1-19-17.-chc.- 1/III/979:- Según información proporcionada por un diario italiano -/ realiza una entrevista al titular, el que declara que fue secuestrado en Buenos Aires el día 13 o 14 de juliopor un comando de militares argentinos y uruguayos, y luego fue sometido a feroces torturas.- A*

..//..

RODRIGUEZ LARRETA PIERRA MUÑOZ : Enrique.- HOJA N° 5.-
F. 210 - 2000 - 1178

OBSERVACIONES

//.. SUNTO Nro.1-1-19-3 (folio Nro.5).-ni.- 1/III/979:- Ampliando la anotación que antecede ASUNTO No.1-1-19-3 (folio No.12).-ni.- 19/III/979:-En reportaje titulado "El Fruto de Hondas Luchas Populares",hace declaraciones sobre: los hechos que determinaron la construcción del Frente Amplio;la pacificación del país y las Características del Mvto. Ver Cuadernos de Marcha Nro.46(pag 77),de fecha febrero de 1971.ASUNTO 9-2-1-128.-efs.- 30/10/979.-La Embajada Uruguaya en Suecia informa de un artículo periodístico referente a una entrevista con el titular,refugiado político en Suecia,quien viajará a Bs.As.,para testimoniar ante la Comisión Internacional de Derechos Humanos. Viaja con el apoyo de Amnesty International.-Ver asunto 1-1-19-45.-jam.- 25/3/980:- (diario brasileño "Coo J rnal' de dic.978, No.36, pág.6).- Figura en una lista prepara-

F. 210 - 2.000 - 11/78

OBSERVACIONES

da por el Secretariado Internacional de Juristas para la Amnistía en Uruguay, de 117 ciudadanos uruguayos secuestrados en la Rep.Argentina donde se hallaban asilados, entre dic.1974 y principios de 1978.-Padre de Enrique Rodríguez Martínez.-Fué detenido el 13/7/76 cuando procubaba informaciones de su hijo.-ASUNTO,bulto 193.-apm.- 18/IX/980:- "URUGUAY: ¿un campo de concentración?" Título de un libro publicado en Brasil por la editorial "Civilización Brasileña" en 1979, en cuya página 152 figura en una nómina de uruguayos desaparecidos en la República Argentina. Ver BULTO 306.cdif.- 1/10/980:-El periódico "Compañero", órgano del PVP, en su No.76 del 5/1/80, publica un artículo Titulado; "Familiares de desaparecidos se movilizan", en el que se destaca que el titular prestó testimonio sobre uruguayos

OBSERVACIONES

desaparecidos en la Rep.Argentina, ante la Comisión de Derechos Humanos de la OEA, en Buenos Aires.- ASUNTO 1-6-10-58.-apm.-: 10/10/980:- El Diario de Marka de Perú en su edición del 15/7/980 informa que fué detenido en Bs. Aires a donde se había trasladado para presentar el recurso de "Habeas Corpus" en favor de su hijo.- Agrega que fué"torturado" siendo posteriormente liberado.-ASUNTO 1-76-10-63.-apm.- 17/OCT./980:- Según Boletín "DESDE URUGUAY" Nº 4/79; participó en un coloquio en París sobre la violación de los Derechos Humanos en Uruguay, en diciembre/978, organizado por S.I.J.A.U.- ASUNTO 2-4-3-319.-ec 13/11/80:Según "LA NACION" p.2 y"CLARIN" p.4 del 18/10/80,figura en una nomina de detenidos por el gobierno argentino por los cuales la Comición Interamericana de Derechos Humanos,reclama por ellos.-Ver Asuntos 1-4-11-65y66.-hhf.- 4/IX/981:-Por Ref.188-

..//..

OBSERVACIONES

VI-2 del CIM informa que con fecha 16/VI/981 se solicitó la salida del país de la Sra.del titular Zulma MARTINEZ de RODRIGUEZ con destino a Suecia, informando esta Dirección por Diligenciado 9/9/981 que no tiene reparos que oponer a dicho viaje, siendo el mismo autorizado por el Ministerio del Interior, viajando la misma el 13/VIII/981 en el vuelo 958 de la Cía.SAS.-Ver Asunto 22-3- -65.-rha.- 16/2/982:- Declaraciones del titular con respecto a la detención de su hijo su nuera y el mismo en Buenos Aires, las que habrían sido confeccionadas para algún organismo internacional.- ASUNTO 8-2-9-302.-apm.-26/7/82.-Referente a anotación que antecede se esteblece que las mismas fueron confeccionadas para el CIDH,(Comisión Interamericana de Derechos Humanos).-Asunto Nro.2-4-7-239.-jom. 27/6/984: En el día de la fecha se retira de este prontuario, la anotación original de fecha 19/11/982, por pertenecerle a su hijo Enrique Carlos Miguel / RODRIGUEZ LARRETA MARTINEZ, y no al titular. Se deja constancia que dicha anotación aparecerá en el prontuario del titu-/ lar en el ROLLO 57 del ORIGINAL MICROFILMADO.- FL/mdt.- 22/4/983: El Boletín subversivo "PRESSUR" que se edita en Roma, en su edición del 2/3/983 publica que hizo acto de presencia en la inauguración en Italia de esta Agencia de Prensa.- Ver Bulto 508.- eb.- 27/6/984: En el día de la fecha se retira de este prontuario, la anotación original de fecha 17/8/983, por ser su hijo Enrique Carlos Miguel : RODRIGUEZ LARRETA MARTINEZ, el solicitante del petitorio. Se deja constancia que dicha anotación aparecerá en el prontuario del titular, en el ROLLO 57 DEL ORIGINAL MICROFILMADO.- FL/mdt.-

HOJA Nº 3

PRONTUARIO Nº ..715..

NOMBRES Y APELLIDOS: ..RODRIGUEZ LARRETA Enciso, Carlos. (A) .....

FECHAS	ACTUACIONES
22/12/983 :	Por Mem. 1623/83 del 5/11/983 de Secc. 3ra. se eleva un ejemplar del Paquín "EL PRENSIERA" en el que se informa que el titular participó en un acto en París e Hizo uso de la palabra "por la libertad del Gral. Líber Seregni".- Ve Asunto 3-1-8-11.- EMC/grr.----------
29/12/983:	En el comentario del día de la emisión del 18/5/82 de "Programa Para Uruguay" de Radio Berlín Internacional, abunda en críticas a la ley de estatutos de los Partidos Políticos y a los representantes de los PP.TT. que mantienen una actitud conciliadora con el Gobierno.- Ver Asunto 2-1-18-473. EMC/grr----------
9/1/984:	Dedica el comentario del día de la emisión del 25/5/82 de Radio Berlín Internacional a una virulante crítica de representantes de los PP.TT. que se muestran contrarios a las actividades de la CDU y de sus correligionarios de tendencias radicalizadas, según transcripción adjunta al Mem. Nº 046 del 25/8/82 del D-2 de la DII.- Ver Asunto 8-2-9-351.- EMC/grr,*,*,*,*,*,*,*,*,*
10/1/984:	En el comentario del día de la emisión del 2/6/82 de "Programa Para Uruguay" de Radio Berlín Internacional prodigue sus virulentas críticas al momento político nacional.- Ve Asunto 2-1-18-464.- EMC/grr.*.*. .*.*.*. . .*.*.*.*
17/1/984:	En el comentario del día 5/10/82 de "Programa Para Uruguay" de Radio Berlín Internacional, el titular se extiende en consideraciones sobre la necesidad de votar en blanco en nov./982- Ver Asunto 2-1-13-531.-= EMC/grr.*.*.*.*.*.*.*.
16/3/984:-	Comunicado de Prensa del CELS, (Centro de Estudios Legales y Sociales, de fecha 22/Feb/984, donde se refiere a la denuncia efectuada por el titular, motivado por los hechos acaecidos a partir del día 13/7/976, fecha en la cual fue secuestrado junto a su nuera, mencionando personas que se encontrarían vinculadas a tales hechos Ver Asunto 24- - -1518.Lvf.-
20/3/84	En la edición No.2704 pág.11 del 8/3/84 relacionadas con sus denuncias en artículo titulado:"Pruebas abundantes en el caso Establecimiento ORLETTI".-Asunto24---1520.-LQLP.-
9/4/984:-	Buenos Aires Herald, en su publicación del 4/4/984, Pág. 4, aparece haciendo presiciones sobre su Secuestro en B.Aires haciendo algunas declaraciones sobre "Operativos conjuntos entre Oficiales Uruguayos y Argentinos del Ejército", manifestando haber estado detenido junto a unos treinta uruguayos entre los que encontraban Hugo MENDEZ y Gerardo GATTI. Ver ASUNTO 24-2--163.EMC/caa.-
8-5-984:-	"La Democracia" del 2-5-984 pág.16(Edición requisada) publica un artículo titulado"Rodriguez Larreta concretó su denuncia" en el cual dan datos sobre la denuncia del titular por su secuestro en la ciudad de Bs. Aires y su posterior traslado por la fuerza a nuestro País. La denuncia fue radicada en el Jdo. de Inst. en lo Penal de 2º Turno, el escrito fue presentado por los Drs. Marcelo PARRILI y Jorge Manuel BAÑOS. Posteriormente el titular desarrolló una conferencia de prensa en uno de los locales de A.S.U.. Junto al ciudadano uruguayo que actualmente reside en Suecia viajaron desde Bs. As el Dr. Augusto CONTE, Raúl RABANAQUE CABALLERO, Santiago LOPEZ y Alfredo BRAVO, dichas personalidades argentinas estuvieron acompañadas en todo momento por el Sacerdote Luis PEREZ AGUIRRE.-Ver Asunto 9-1-1-445.-ges.-
16/5/984:	"ASAMBLEA" del 1ro/3/984, pág. 7, publica un Comunicado de Prensa de la Unión de Obreros, Empleados y Supervisores de FUNSA, en el cual detallan las actividades realizadas en Buenos Aires, sobre la desaparición del Sindicalista León DUARTE LUJAN, hecho acaecido en el año 1976. Adjunto al Comunicado, el titular de estas anotaciones, RODRIGUEZ LARRETA, en un informe presentado ante la Comisión Interamericana de los Derechos Humanos de la O.E.A., manifestó: "pude advertir de inmediato que en ese lugar se encontraban un número elevado de personas en las mismas condiciones que yo. Entre ellos identifico a mi hijo, por su voz, por una bolsa de azúcar de trama no muy gruesa con la que me encapucharon, Margarita MICHELINI, hija del Senador Zelmar MICHELINI, León DUARTE, Gerardo GATTI y Hugo MENDEZ sobre cuyo destino nunca más supe nada".

51961

[illegible] ARIO N° [illegible] [illegible]

NOMBRES Y APELLIDOS: RODRIGUEZ LARRETA PIERA Enrique Carlos

FECHAS: ACTUACIONES:

12/06/984: El Estado de Situación Nº 44 del 16-23/4/984 de la Secc.Inf. de la D.I.I. informa sobre su presencia en Montevideo a efectos de presentar denuncia penal en relación a su "secuestro en Buenos Aires y posterior traslado a Montevideo,hace ocho años".-Ver Bulto 537.-glfs.-

51962

RODRIGUEZ LARRE-A MAR-INEZ:Enrique Carlos Miguel

Pront.de id.Crim.....Reg.Fot:254.289
Prontuario:1.215.490 C.Civ.
Pasaporte_____Cpta.Asunto_____
Cédula de Ident.del Interior_____
Empleado Agencia Propaganda
Ocupación "Periodista".Est.de Derecho

Organización:F.E.R.(Frente de Estudiantes Revolucionarios)Organizac. Terrorista del M.L.N."Tupamaros" "Guardias Rojas"?F.R.-. (Fuerza Revolucionaria de los Trabajadores)-

Domicilio:Etchevarriarza 3231(III/969)Igual domicilio Enero/970.Igual en II/971.-Buxareo 1217 Apto.13 (1982)

Datos personales:de 18 años de edad en 1969.Nacido en Mdeo. el 29/II/950.Hijo de Enrique y Zulma.Soltero.Casado con Raquel Nogueira Paullier.

L. Reg._____

Fecha de iniciada 10 de Febrero de 1967

O B S E R V A C I O N E S

ŁEPOCA" de 10/IX/966.- El causante intégra una nómina de personas que en nombre del "Movimiento Popular Pre-Libertad de los luchaderes sociales, obreros cañeros Vique, Santana y Castillo", suscriben una nota que enviaran al Sr.Presidente de la Suprema Corte de Justicia, Sr. Velarde J.Cerdeira, solicitando la libertad de los nombrados Vique, Santana y Castillos.-jmb-"El Popular" del 23/3/969,Pás.5.-El día 21 de la fecha fué detenido en momentos que se encontraba reunido con otros integrantes del grupo clandestino Tupamaro, entre ellos se encontraba el Ing.Jorge Maneras Lluveras.-em.-"El Popular" del 23/3/969, Pág.5. El Juez Letrado de Instrucción de 1er.Turno, otergó libertad al causante por no comprobarsele vinculación con el grupo clandestino "Tupamaros".-em.-Según informe Nro.7 fechado el día 25 de Abril de 1969, participó en la reunión de integrantes de la agrupación "Frente de Estudiantes Revolucionarios" (F.E.R.), en el salón del Instituto Alfredo Vaz-

RODRIGUEZ LARRETA MARTINEZ : Enrique Carlos Miguel.- Hoja Nº.2

O B S E R V A C I O N E S ("EDUARDO")

//quez Acevedo.-ap.-4/XII/969:-Con fecha 28/XI/969 el Depto.de Inteligencia y Enlace,solicita la captura del causante,por ser el mismo integrante de la Organizacion Terrorista del M.L.N. "Tupararos".-o- de alguna otra Organizacion Terrorista.-lac.-El dia 3 de Enero de 1970,el causante es detenido por personal del Depto.de Inteligencia y Enlace.-Al ser interrogado en relacion a su vinculacion con la Organizacion Terrorista del M.L.N.,ya cue Eduardo Javier UBILLOS HERNANDEZ lo acusaba de pertenecer a la Organizacion y haber ocupado en una oportunidad junto a él y a otros sediciosos una finca perteneciente a la misma,negó totalmente toda vinculacion con elementos extremistas.-Sometido al Juez 1do.de Instruccion en Feria (1er.Turno),éste con fecha 10 de Enero de 1970,dispuso la libertad del causante.-(Ver Memorandum de fecha 8 de Enero de 1970 del Depto.de Inteligencia y Enlace).-lac.-

51964

OBSERVACIONES

En relación a la anotación de fecha 23/III/969, que figura en la 1ra.ficha, ver Oficio No.228/969 de fecha 25 de Marzo de 1969 del Depto.de Inteligencia y Enlace.-El causante en la oportunidad en que fuere detenido el dia 21/Marzo/969, se encontraba reunido con integrantes del M.L.N."Tupamaros" en la finca de la Calle Talcahuano No.3121-Ap.2.-lac.- Por Memorandum de fecha 2 de Febrero de 1970, el Depto.de Inteligencia y Enlace, deja sin efecto la captura del causante.-lac.- Integra una nómina de agitadores izquierdistas que promueven desórdenes en el IAVA y en la vía pública.-8/6/71.-apm.- 3/II/971:Detenido por el Dpto. No.5, en averiguación. Recuperó la libertad por Orden Superior.tv.- 29/3/973:- Por Comunicado No.781 de la fecha de la Oficina de Prensa de las Fuerzas Conjuntas, se informa que fué procesado por la Justicia Militar por "ASOCIACION PARA DELINQUIR".-apm.-

3/10/1973:-
RODRIGUEZ LARRETA MARTINEZ:Enrique Carlos Miguel.-

OBSERVACIONES

Por Comunicado No.958 de las Fuerzas Conjuntas, se requiere su captura.-apm.-17/X/973:-El SID por Requisitoria No. 59/973 de fecha 26 de setiembre/973, reitera su CAPTURA.- El mismo está señalado con el No.764 en la mencionada requisitoria.-lac.-8/XI/974:En la fecha se establece que escribe un articulo titulado "LOS PARTIDOS TRADICIONALES" en el Semanario "Marcha" de fecha 8/II/974.-(Ver Carpeta Nº7482-Secc.Asunto-D.3-DNII).-jaf. 22/VI/76:En la fecha se infor. sus anot. por Memor,Nº.1.976/76 al SID.gs..-24 6/76:ampliando la anotacion de fecha 3/II/71 fue detenido por personal de la Sec.26a., portando un panfleto de la Federacion Anarquista Uruguaya(F.A.U.),siendo trasladado al D-3 en averiguacion,recobrando la libertad por falta de pruebas el dia 5/2/71.-Ver Partes Diarios de Novedades de la DNII del 3 y 6 de Febrero de 1971.-ww.-13/8/1976:- Según el

..//.

OBSERVACIONES

..//. periodico "HERALD" de Buenos Aires fechado el 20/7/1976, informa que el titular fue secuestrado el dia 1/7/1976, en la interseccion de Warnes y Pueyrredon (Ciudad de Buenos Aires, por un grupo de personas armados vestidos de civil, VER ASUNTO 1-1-18-28) .cri.0 31/8/976.- Según Oficio 174/976 del 10/7/976 del SID, se encuentra REQUERIDO.- Ver ASUNTO 1-1-4-24.- rle.-10/9/76.-Ampliando anotación del 13/8/76 ver Asunto No.1-4-10-10.-Lbm.- 17/XII/1976:- Por informe I-23/76 fechado el 11/12/1976 del S.I.D. deja SIN efecto la solicitud de captura del titular en razón de haber sido capturado, (VER ASUNTO 1-1-7-8-)".cri.-. Ver Tambien asunto 8-2-4-113.-NRR- 27/1/1977:- Según Acta tomada en noviembre de 1976 a José Pedro Charlo Filipovich, se establece que en 1975 integró la Comisión Auxiliar de Organización del P.V.P.

. RODRIGUEZ LARRETA MARTINEZ:- Enrique Carlos Miguel.- 4:-

OBSERVACIONES F. 218 - 10.000 - XI|74

con el declarante, Telba Juarez Bellis y Ricardo Gil Iribarne.-Se le menciona como Enrique Rodriguez Martinez. (Sin F.de I.)(Operación "Morgan" del P.C.)ASUNTO 2-1-2-81.-apm.- 11-FEB-977.-Por Oficio No.018 del E.M.TER. No.1 de fecha 25 de enero de 1977, se comunica que fué alta con fecha 22 de diciembre de 1976.-Ver Cpta. de Asuntos No.1-1-12-126.-Lbm.- 12/4/977: Según el folletín del "ROE adjunto al Boletín de "GAISUR", del 8/12/976, en el que se publica un reportaje a Hugo Cores, realizado por una radio de Milán, en el que expresa: que en el mes de Julio de 1976, el titular fue secuestrado. ASUNTO 1-4-10-23- GEP.- 3/5/1977:- Según Acta No.3063 tomada el 25/12/1976 a Ricardo Lobera Redelico, se establece que en 1971 pasó a integrar un grupo escindido del M.L.N. por discrepancias ideológicas denominado "Guardias Rojas" y posteriormente F.R.T.(Fuerza Revolucionaria de los

OBSERVACIONES F. 218 - 10.000 - XI | 74

Trabajadores), junto a Maria Elia Topolansky, Héctor Raúl Mendez Fernandez, Juan Carlos Romans Lederman, Carlos Goessens y Washington De Vargas Saccone.-(Sin F.de I.)(Operación "Morgan" del P.C.)ASUNTO 2-1-2-81.-apm.- 27/5/977: Con fecha 3/5/977 por Dil. 823/977, esta Dirección informa al Sr. Sub-Secretario del Ministerio del Interior sobre la situación del titular, en virtud de denuncia presentada por PEN AMERICAN CENTER.- Ver ASUNTO 15- - -128.- nle 8/VI/977:Según panfleto recibido desde Bs. As, con fecha IV/977, figura como apresado en la Argentina y trasladado a Uruguay,-donde se encuentra detenido.Ver Asunto 2-4-3-115-ho 13/VI/977: Según Memo. No. 259/977 de fecha27/V/977 del U-2 de la D.N.I.I, figura en lista de Uruguayos desaparecidos a partir del 24/III/976, en la Argentina.-Ver Asunto 2-4-3-113-ho 16/VI/1977:- El titular es mencionado en el Documento firmado por Enrique RODRIGUEZ LARRETA PIERA

../.

RODRIGUEZ LARRETA MARTINEZ ; Enrique Carlos.- HOJA No.5.-

OBSERVACIONES F. 210 - 2.000 - 7/78

..//..(Padre del Titular) el cual fué presentado por el Sr.Joseph Spear del equipo periodistas Jack Anderson, ante nuestra Misión Diplomática en Washington, el 7-4-77. Ver Asunto 17- - -1.-cri.-////// 6-7-77.- Figura en una lista de periodistas desaparecidos en la Rep. Argentina.-Ver Informe de Prensa No.163/77 P-1 del 4-7-77.-fps.-

MICROFILM - AGOSTO 1977

12-10-77.- Según Boletín "Uruguay Information Projet" editado en Wás, [illegible]n D.C. , formula denuncias de represión y torturas en nuestro país.-Ver Cpta.Asuntos No.1-4-19-32.-cdls.- 27-10-978.- Figura en una nómina de ciudadanos uruguayos "secuestrados" en Argentina. Un denominado Comité de Residentes en Bs.Aires, recoge denuncias y eleva al Embajador Uruguayo ante la O.N.U. una carta con fecha 18-3-977, demunciando la detención de él yde otros uruguayis en la Argentina por parte de militares uruguayos.-Ver Asunto No.1-1-19-2(Fol7). ni.-/////// 12-12-978.- Su nombre integra nómina de periodistas detenidos en el

..//..

51967

OBSERVACIONES F. 210 - 2000 - 7/79

Uruguay publicada por el Boletin Clandestino "Desde Uruguay" No.20, 2da.Quincena, oct.78.-ver Asunto No.2-4-3-221.-jra.- 15-12-978. En Versión No.16 de la Audición "Quince Minutos con el Uruguay" de fecha 1-4-978, se establece que la Fed.Latinoamericana de Periodistas reiteró ante la O.N.U., la persecución de que son objeto los periodistas en varios paises de América Latina; refiriéndose a Uruguay el documento señala que aún permanece detenido el titular junto a otros periodistas.Ver Asunto 2-1-18-5h.-cwpp.- 29-1-979.- D/1/M/312/979.ea.//// 30-1-979.- Mencionado en el Libro Titulado "La Dignidad del Hombre, Torturas en nuestra Epoca" editado por Estern de Alemania, a raiz de la maración de la vida de Ana María Quadros hasta su reclusión.-Asunto No.1-1-19-12.-jra.-1/III/979:- Según información proporcionada por un diario italiano, se realiza una entrevista con Enrique RODRIGUEZ / LARRETA (padre del titular), en el que informa que fue secuestrado en Buenos Aires entre los días 13 y 14 de julio por un comando de mili-/

..//..

RODRIGUEZ LARRETA MARTINEZ : Enrique Carlos.- HOJA Nro.6.-
F. 210 - 2000 - 7/79

OBSERVACIONES

//.. tares argentinos y uruguayos y que en su cautiverio reconoció a su hijo cuando era sometido a "torturas".- ASUNTO Nro.1-1-19-3 (folio Nro.3).-ni.- 1/III/979:- Ampliando la anotación que antecede ver Asunto Nro.1-1-19-3 (folio Nro.12).-ni.- 29/X/979:- (Suplemento Especial No.73 del 1/V/979 del boletín "Compañero", órgano del PVP, dedicado al Establecimiento Militar de Reclusión No.2).- Mencionado como "calaboceado" desde fines de abril por "negarse a firmar su conformidad con su sentencia".-ASUNTO 1-6-10-32.-apm.- 31/X/979:- Mencionado en una lista de periodistas uruguayos presos y desaparecidos (figura como preso), anexa a resolución tomada en la sesión plenaria del 24/7/79 del II Congreso de la FELAP, por la que se reclamó la libertad de los periodistas uruguayos encarcelados.-ASUNTO 2-4-3-281.-apm.- 25/3/980:-(diario brasileño "CooJornal" de dic.978, No.36, pág.6).- Figura en una lista preparada por el Secretariado Internacional de Juristas para la

F. 210 - 2.000 - 1179

OBSERVACIONES

Amnistía en Uruguay, de 117 ciudadanos uruguayos secuestrados en la Rep.Argentina donde se hallaban asilados, entre dic.1974 y principios de 1978.-Fué detenido el 30/6/976.-ASUNTO, bulto 193.-apm.- 18/IX/80 "URUGUAY: ¿un campo de concentración?" título de un libro publicado en Brasil por la editorial "Civilización Brasileña" en 1979 y en cuya página 151 figura en una nómina de uruguayos secuestrados en la República Argentina. Ver BULTO 306.cdif.-D-6.M.6557/22/9/80.mc 20/10/980:- (El Diario de Marka de Perú en su edición del 15/7/980 lo incluye en una nómina de personas detenidas en Argentina y trasladadas a Uruguay acusadas de pertenecer al PVP.- Procesado y detenido en el E.M.R.1.-ASUNTO 1-6-10-63.-apm.- 27/10/980:- En boletín clandestino del P.V.P. "COMPAÑERO" Nº75/979; .-.-.-.///..

RODRIGUEZ LARRETA MARTINEZ : Enrique Carlos.- Hoja 7.-

OBSERVACIONES

Menciona que su testimonio referente a los uruguayos desaparecidos en Argentina, es preciso y conciente mostrando la participación de Oficiales uruguayos.-Ver Asunto 1-6-10-62.-ec.-1/12/980:- "DESDE URUGUAY" Boletín clandestino No.24/78 en su pág.3 lo menciona como detenido junto a Ana SALVO DE ESPIGA.-Ver Asunto 2-4-3-330.-eb.-5/II/981:-Según Memo.Reservado S/N del 31/X/980, D-6,DNII, por información proporcionada por el EMR No.1 se establece que forma parte de la DIRECCION del P.V.P.(Partido por la Victoria del Pueblo), dentro del mismo Penal.-Asunto 1-2-3-8.-jom.-2/VI/981:- Participó en los actos de celebración del X aniversario del Frente Amplio realizados en Suecia según informa el Boletín "DESDE URUGUAY " No.6 de 1981..-Ver Asunto 2-4-3-352.-rta.- 24/11/81 Mismas anotaciones que las del 29/3/1973 para el asunto 1.1.3-145.eb. 16/2/982:- Declaraciones de Enrique Carlos Rodriguez

OBSERVACIONES

Larreta Piera Muñoz, con respecto a la detención del titular, su esposa y el declarante, en Buenos Aires, las que habrían sido confeccionadas para algún organismo internacional.- ASUNTO 8-2-9-302.-apm.-

7/6/1982.- Relación de Reclusos liberados entre el período comprendido entre el 25/4/1982 al 25/5/1982 en la cual el titular con fecha de Liberación 21/5/-982.Ver asunto 2-9-17-192.eb. 10/6/1982; Por Oficio Nº 416/DI/982 del E.M.R. / NºI -Penal de Libertad-, de fecha 25/V/982, se informa que figura en una relación de "BAJAS" de dicho Establecimiento, con fecha 21/V/982.- ASUNTO Nº 2-1-17-197.-EMC/ni.-26/7/82.- Referente a anotaciones del 16/2/82 se establece que las mismas fueron confeccionadas para la CIDH.(Comisión Interamericana de Derechos Humanos).-Asunto 2-4-7-239.-jom.- E-1.M.4566.29/10/82.mca.- 29/10/82.-Idem.anotación del 7/6/82 ver Asunto 8-2-4-331.-jom.- 21/12/82/Mem.5794/No.430 VI-2,Comité Intergubernamental para las Migraciones (CIM)/Sec.Gral.DII/LDAM/slv.-

ABRIL 1983 - REVISADO - R 57 2

9/2/984: En la fecha se unifican las anotaciones contenidas en la ficha de Carlos Enrique RODRIGUEZ LARRETA, Microfilm No. 187071, por tratarse de la misma persona: 24/8/82: Figura en una lista del Estado Mayor del Ejército, como detenido el 26/10/976 y puesto en libertad por la Justicia Militar el 21/5/982. ASUNTO 1-1-12-329.MLE/es.

08-03-984 = Diario Buenos Aires Herald del 8-03-984 Pag.11 (Requisado) declaraciones del Abogado defensor Jorge BAÑOS, el que manifiesta haber regresado recientemente del Uruguay donde pidió ante la Justicia la investigación del caso de su defendido.- Entre otras cosas manifiesta que Rodriguez Larreta había reconocido el lugar donde había permanecido secuestrado y se trata de la Automotora Orletti en la localidad de "La Floresta" cercana a Buenos Aires.- Ver Asunto No.24- - -1487.-tbm.-

5/IV/984: "LA RAZON" (diario argentino) edición del 28/III/984 pág.10: Bajo el título "TESTIGOS" se informa que arribaron al Aero-/ parque Metropolitano de Buenos Aires las sediciosas urugua-/ yas Sara Rita MENDEZ y Ana Inés QUADROS.- Ambas fueron "se-/ cuestradas" en esa ciudad hace ocho años y han sido citadas p por la Justicia sobre la denuncia presentada por el periodista uruguayo RODRIGUEZ LARRETA.- En la estación aérea fueron recibidas por su abogado, el Sr.Jorge BAÑOS, quién señaló -/ que oportunamente compartieron el cautiverio con el titular en una carcel clandestina.- Cabe destacar que otras 24 perso

../..

51970

[illegible] Nº [illegible]

NOMBRES Y APELLIDOS: [illegible] (a)

FECHAS	ACTUACIONES
	[illegible] en esa cárcel clandestina y que actualmente se investiga la desaparición de tres de ellos (Gerardo GATTI, León DUARTE y Hugo MENDEZ).-ASUNTO Nº 1-5-10-84.-[illegible].-.-.-.-.-.-.-.-.-.-.-.-.-.-
9/4/984 :-	Por Memorandum Reservado 074/984 del 4/4/984 D-2 DII, se informa que Sara Rita MENDEZ LOMPODIO; Ana Inés QUADROS HERRERA; Gastón ZINA FIGUEREDO: Margarita MICHELINI ; Jorge GONZALEZ; Elizabeth PEREZ LUTZ ; María Elba RAMA MOLLA: Asilu Sonia MACEIRAS PEREZ, son citados por Interpol Argentina para presentarse en el Juzgado de Instrucción NR 32, Secretaría NR 1-6 del Dr. Eduardo STYRSKY en Buenos Aires .- Dicha citación tiene como fin prestar declaraciones en la causa presentada por el titular .-Ver Asunto 2-1-19-521.Inf.-
15/4/984:-	Por P.de N. de la DII 103/84 del 12/4/84 se informa que arribó en vuelo 156 de Pluna procedente de B.Aires en compañía de Hebe María Bonafini Pastor, Presidenta de la organización "Madres de Plaza de Mayo".-Regresó a B.Aires en vuelo 255 de A.Argentinas.-
4/5/984:-	Por P. de N. de la DII 118/84 del 27/4/84 se informa en manifiesto del CELS(Centro de Estudios Legales y Sociales)que en base a su denuncia se llegó a la ubicación del campo de torturas denominado "Automotora Orletti", mencionándose nombres de ciudadanos uruguayos que estuvieron internados allí y de oficiales de las FF AA uruguayas que cooperaron en la lucha antisediciosa en B.Aires.-[illegible].-
[illegible]/984:-	Idem a la anotación anterior Ver Asunto 8-2-8-105.-[illegible].-.-.-.-.-.-
27/6/984:	CORRESPONDE A FECHA 19/11/982: Por Comunicación de la División Ejército I por P.E.I. Nro. 072 del 29/10/982, informa que como Libertad Vigilada no se le ha localizado en su domicilio en el transcurso del presente año. Por manifestaciones de familiares el mencionado"L.V." habría viajado con destino a Suecia.- Ver ASUNTO 1-1-12-334.- [illegible].-
27/6/984:	CORRESPONDE A FECHA 17/8/983: Con fecha 2/12/982, el Comité Intergubernamental para las Migraciones solicita autorización para el traslado a Suecia, de su hijo Carlos Enrique RODRIGUEZ NOGUEIRA, a los efectos de reunirse con sus padres. Posteriormente con fecha 2/3/983, el Ministerio del Interior accede a lo solicitado.- Ver ASUNTO 22-3-9 .- Fl/mdt.-

P.I. 209/84. -

RESERVADO

SOLICITUD DE ANTECEDENTES

QUILLEN MACHIN, , Oscar Raúl
C.I. 2.674.033-7
C.C. C H A 5970
Nac. 7/1/36
Baltasar Brum 1119
SID DII DPT } S/A

- - - - - - - - - -

OCAMPO VILLARES, Leonardo
C.I. 2.554.836-2
C.C. C M A 12.566
Nac. 16/V/26
Garibaldi 654
SID S/A
DII
DPT = c/A

- - - - - - - - - -

SEGUEZZA PARODI, Sergio Audemar
C.I. 1.800.347-8
C.C. C M B 5849
Nac.
Ruta 82, Km. 48, 7a. Sec. Judicial
SID DII DPT } S/A. -

- - - - - - - - - -

(3)

(3)

RESERVADO

51972

RESERVADO

P.I. 210/984.-

SOLICITUD DE ANTECEDENTES

TORRES LOPEZ, Wáshington
C.I. 1.507.921-0
C.C. BNB 32.630 ✓
Nac. 5-9-56
Horacio García Lagos 5278 Ap. 2

SID DII } S/A
DPT - e/A

PAZ SMITT, Ernesto
C.I. 31.448
C.C. MAA 28.816 ✓
Nac. 28-1-35
Soriano 922

SID DII } S/A
DPT

ROCHA CUADRADO, Wilson Alvear
C.I. 1.150.543
C.C. BAB 19.994 ✓
Nac. 29-3-42
Solar 10, Manzana 4, Cno. Andaluz Km. 0

SID = S/A
DII - e/A
DPT = S/A

RAMOS JARA, Telésforo
C.I. 653.183
C.C. BOB 20.522 ✓
Nac. 5-1-919
Canoas 4290 esq. Helvecia

RAMOS VARELA, Miguel Angel
C.I. 1.823.946-9
C.C. BDA 79.793 ✓
Nac. 21-4-62
Gronardo 3277

SID DII } S/A
DPT

MARTINEZ ROTELA, Jose Alberto
C.I. 732.358
C.C. AVA 3.790 ✓
Nac. 2-9-35
Campoamor 5007

SID DII } S/A
DPT - e/A

BAUTISTA, Arnaldo (h.n.)
C.I. 1.461.218
C.C. BDB 36.817 ✓
Nac. 26-7-49
Guenoas 3954

ALVES SERRA, José María
C.I. 1.513.355-1
C.C. BTB 22.662 ✓
Nac. 26-5-39
Carlos M. Ramírez 4293

SID DII } S/A
DPT

BORDENAVE VARELA, Heber Eduardo
C.I. 1.674.275-7
C.C. BMB 44.583 ✓
Nac. 9-12-47
Estanislao Vega 3417

PADRON ROCHA, Wilde Ruben
C.I. 1.598.593-6
C.C. BOB 27.236 ✓
Nac. 16-1-49
Aurelia Viera 5117 Ap. 3

RESERVADO 51973

I.I. 200/984.-

RESERVADO

BORDON BARRAGAN, Faustino
C.I. 1.319.309-6
C.C. AVA 15.914
Nac. 29-12-50
Pasaje 320 4892

SID 35/A
DII
DPT = C/A

- - - - - - - - - -

BIANCHI, Fernando Pablo (h.n.)
C.I. 600.413
C.C. BNA 21.572
Nac. 21-10-23
Santa Ana 4008

SID 35/A
DII
DPT = C/A

- - - - - - - - - -

POLICIA DE MONTEVIDEO · DIRECCION DE INFORMACION E INTELIGENCIA · DPTO. 3

DIRECCION DE INFORMACIONES E [redacted]

DEPARTAMENTO [redacted] (FICHERO)

Montevideo 4 DIC. 1984

Sea lo informado por Memorandum Nº 2656/84.-

adjunto al presente Vuelva a la Oficina de DPTO. C-2;

procedente ES.MA.CO.-

SIN ANOTACIONES

El Jefe Dpto. 3
Carlos M. de los Santos Casanelli
COMISARIO

RESERVADO

51974

POLICIA DE MONTEVIDEO
DIRECCION DE INFORMACION E INTELIGENCIA.-
DEPARTAMENTO No.III.-

POLICIA DE MONTEVIDEO · DIRECCION DE INFORMACION E INTELIGENCIA · DPTO. 3

M E M O R A N D U M: No. 2.656/984/ITT/nsm.-

REFERENCIA: Pedido de Informes No.210/984.-

DESTINO: DPTO C - 2 / ES.MA.CO.-

==========

1) REFERENTE A: ROCHA CUADRADO , Wilson Alvear.-
REGISTRADOS: ROCHA , Wilson.-
OTROS DATOS: No se registran.-
ANOTACIONES: 24/1/974.-Con motivo de la operación "limpieza" efectuada por las Fuerzas Conjuntas,y de acuerdo a lo establecido por el Decreto del Poder Ejecutivo del 28-11-73,en el cuál se establece la ilegalidad del Partido Comunista,se allanó su local del Comité Central,y entre el material incautado,hay ocho carillas escritas a máquina donde el mismo relata lo ocurrido durante su detención en el Bn.In.No. 12 de Rocha.-12/9/979.-Presentó con José Santiago PRESSA,a Carlos DELLICRO RODRIGUEZ para su afiliación al P.C. según material incautado por OCOA en feb/976,"Operación Morgan".-

==========

N O T A :

1) Se deja la debida constancia de que a pesar de la similitud de los nombres,cabe la posibilidad de que no se trate de la misma persona,cuyos antecedentes se solicitan.-

2) Referente a las demás personas mencionadas en la nómina que se adjunta,las mismas carecen de anotaciones en los ficheros de esta agencia.-

==========

Montevideo, 4 de setiembre de 1984.-

==========

El Jefe Dpto. 3

51975

ADVERTENCIA
ESTA INFORMACION ES ABSOLUTAMENTE RESERVADA. SU USO EXCLUSIVO DE LA AUTORIDAD SOLICITANTE Y NO PUEDE DARSE A PUBLICIDAD

SECRETO

PEDIDO DE INFORMES Nº 211/984.-

PROCEDENCIA: DEPTO. C - 2 / ES.MA.CO..-

PRIORIDAD: URGENTE

ASUNTO: Se solicitan antecedentes ideológicos de las personas que se mencionan [redacted].-

FABIAN ARDOENA, REAL DE AZUA.-
FABIAN ARDOENA REAL DE AZUA.-
C.I.Nº 1.311.139.-
Domicilio: Sosneria 2815.-

DISTRIBUCION: [redacted]
D.I.I.

ESTADO MAYOR CONJUNTO FUERZAS ARMADAS NACIONES

EMITIDO POR:

EL JEFE DEL DEPTO. C - 2 / ES.MA.CO.

CORONEL ~~JORGE LUIS STAROSINCER.~~

FECHA: 03[illegible]984.- HORA: 0940.-

E.M.COORD./DEPTO. C - 2 .

S.M.-

R. I.e L. "PRESENTE"
ENTRADA
FECHA: 3 - SET. 1984
HORA: 1511
Nº DE ORDEN: 4691
FIRMA:

SECRETO

51976

POLICIA DE MONTEVIDEO · DIRECCION DE INFORMACION E INTELIGENCIA · DPTO. 8

[redacted] DE INFORMACION E [redacted]

DEPART[redacted] 3 (FIGUEROA)

[redacted] 30 SET. 1984

Sea lo informado por Memorandum Nº 2644/984.-

objeto el presente Vuelva a la Oficina de Dpto. C-2;

procedente E.S.o M.A.o CO.-

CON ANOTACIONES

[redacted]

[redacted] M. de las [redacted]

COMISARIO

51977

POLICIA DE MONTEVIDEO
DIRECCION DE INFORMACION E INTELIGENCIA.-
DEPARTAMENTO No.III.-

POLICIA DE MONTEVIDEO · DIRECCION DE INFORMACION E INTELIGENCIA · DPTO. 3

M E M O R A N D U M: No.2.644/984/ITT/nsm.-

REFERENCIA: Pedido de Informes No. 211/84.-

DESTINO: DPTO. C - 2 / ES.MA.CO.-

==========

REFERENTE A: AROCENA REAL DE AZUA , Fabián.-
REGISTRAMOS: AROCENA REAL DE AZUA , Fabián.-
DOCUMENTOS: C.I. 1.311.139; C.Cív. AIA 7345;Pas.343.402.-
DOMICILIO: Av.Gral.Rondeau No. 1410-apto.302-en 1973.-
OCUPACION: Estudiante de Veterinaria.-
DEMAS DATOS: Oriental,soltero,nacido en Mdeo,el 21/1/953; hijo de Juan Alberto y de Raquel.-
ANOTACIONES: 10/3/972.-Detenido por el Dpto.5,en averiguación;el mismo fue puesto en libertad por Orden Superior.- 3/12/73:Por Cdo.No. 1011 de la fecha de la Oficina de Prensa de las FF.CC. se establece que fue procesado por la Justicia Militar por "ASOCIACION PARA DELINQUIR".-Por Oficio No.1171,de fecha 30-7-74;la División II del Ejército hace saber que con fecha 26/7/74,recobró la libertad,la cuál es controlada por el C.G.I.O.R.-28/4/976.-Delegado de Mesa del P.D.C. en las elecciones nacionales de 1971-circuito No.501 -(8 de octubre No.2283).-9/7/976:Según Relación del E.M.E. del 24/1/76,se halla en libertad Vigilada,la cuál es controlada.-12/4/978:Según Oficio No. 31/77 del Supremo Tribunal Militar del 11-2-77,figura en una nómina de LIBERTADES DEFINITIVAS.-28/6/78:Delegado de Mesa de Patria Grande-Unión Popular-Mov.Ind."7"de Octubre-Frente del Pueblo;en las elecciones nacionales de 1971-circuito No. 501-Listas Nos.1811, 77,4190,700,11811,9988.-Por Oficio No.207/81,del 13-8-81,del Supremo Tribunal Militar,el titular por auto 1026/76,de fecha 17-11-76,quedó en Libertad Definitiva.-22/3/982:Por Of. No.691/81 de la D.N.I.C. se informa que su Pasaporte ha sido autorizado para viajar a Brasil,por el término de 1 año.

==========

Montevideo, 3 de setiembre de 1984.-

==========

EL JEFE DEL DPTO. 3

[illegible]

51978

ADVERTENCIA
ESTA INFORMACION ES ABSOLUTAMENTE RESERVADA, PARA [illegible] EXCLUSIVO DE LA AUTORIDAD [illegible] Y NO PUEDE DARSE VISTA A LA PARTE [illegible]

Sin completar..-

PEDIDO DE INFORMES Nº 212/984.-

PROCEDENCIA: DEPTO. C - 2 / ES.MA.CO..-

PRIORIDAD: N O R M A L .-

ASUNTO: Se solicitan antecedentes ideológicos de las personas que se mencionan [redacted].-

ACOSTA DIAZ, Solisman.-
[redacted], Soliman.-
Fecha de nac.: 22 de Febrero de 1942.-
Lugar de nac.: Tinkina y Tres.-
C.I.Nº 1.[redacted] (Misiones).-
C.C.Serie RRA Nº 22.[redacted].-
Ocupación: Chofer.-
Domicilio: Malvin Norte calle 125 esq.[redacted] (natural).
Rosario 1[redacted].- (anterior).-

DISTRIBUCION: S.I.D.- S/a.-
S.I.I.- S/a.-
S.P.I.- S/a.-

EMITIDO POR:

EL JEFE DEL DEPTO.C - 2 / ES.MA.CO.

CORONEL

JORGE LUIS STAUDINGER.

FECHA: [redacted].- HORA: 0900.-

E.M.COORD./DEPTO. C - 2 .
S.E.-

51979

SECRETO

PEDIDO DE INFORMES Nº 213/984.-

PROCEDENCIA: DEPTO. C - 2 / ES.MA.CO..-

PRIORIDAD: N O R M A L.-

ASUNTO: Se solicitan antecedentes ideológicos de las personas que se mencionan [redacted].-

RAMOS KUSTER, Ricardo.-
[redacted], Ricardo.-
Fecha de nac.: 24 de julio de 1959.-
C.I.Nº 1.671.991-0 (Mldo.).-
C.C.Serie AIA Nº 27.952.-
Domicilio: Bartolito Mitre 2677.-

SID
DII } S/A
DPT= c/l.-

DISTRIBUCION: [redacted]
D.I.I.
[redacted]

EMITIDO POR:
EL JEFE DEL DEPTO. C - 2 / ES.MA.CO.
CORONEL
JORGE LUIS STAUDINGER.

FECHA: [redacted]84.- HORA: 0935.-

E.M.COORD./DEPTO. C - 2 .
S.M.-

E. L. y L.
ENTRADA
FECHA: 6 SET. 1984
HORA: 12
Nº DE ORDEN: 7257
FIRMA:

SECRETO

51980

DIRECCION DE INFORMACION E INTELIGENCIA

DEPARTAMENTO No. 3 (FICHERO)

Montevideo - 6 SET. 1984

SIN ANOTACIONES, Vuelva a la Oficina de procedencia

ES. MA. CO.

SIN ANOTACIONES

EL JEFE DEL DPTO. 3

Carlos M. de los Santos Carnelli

COMISARIO

51981

P.I. 215/984 -

RESERVADO

1) - APELLIDOS: OLSINA

NOMBRES: Jorge

OCUPACION: Funcionario del Palacio Legislativo

2) - APELLIDOS: MARTINEZ PAYSEE

NOMBRES: Alberto

OCUPACION: Funcionario del Palacio Legislativo

3) - APELLIDOS: LATORRE

NOMBRES: Mario

OCUPACION: Funcionario del Palacio Legislativo.-

POLICIA DE MONTEVIDEO - DIRECCION DE INFORMACION - INTELIGENCIA - DPTO. 3

DIRECCION DE INFORMACION E INTELIGENCIA

DEPARTAMENTO No. 3 (FICHERO)

10 SET. 1984

SIN ANOTACIONES, Vuelva a la ... procedencia DPto.

C-2 /ES.MA.CO.-

SIN ANOTACIONES

EL JEFE DEL DPTO. 3

Carlos M. de los Santos Carnelli

CAPITANO

RESERVADO

51982

RESERVADO

PEDIDO DE INFORMES Nº 216/984.-

PROCEDENCIA: DEPTO. C - 2 / ES.MA.CO..-

PRIORIDAD: N O R M A L .-

ASUNTO: Se solicitan antecedentes ideológicos de las personas que se mencionan [redacted].-

FERREIRA AUNCHAYNA, Roberto.-
FERREIRA AUNCHAYNA; Roberto.-
Fecha de nac.: 27/[illegible]/[illegible].-
C.I.Nº 1.167.[illegible]-8
Ocupación: O.N.D.A. S.A..-
BRASTIL S.A..-
Domicilio: Gabriel Pereyra 3255 ap.[illegible].-

SID } c/s.-
DII }
DPT = s/s.-

DISTRIBUCION: [redacted]
D.I.I.
[redacted]

ESTADO MAYOR CONJUNTO - INFORMACIONES

EMITIDO POR:
EL JEFE DEL DEPTO. C - 2 / ES.MA.CO.
CORONEL
JORGE LUIS STAUDINGER.

FECHA: [redacted] HORA: [redacted]

E.M.COORD./DEPTO. C - 2 .
[redacted].-

RESERVADO

51983

L. e L. [illegible]
ENTRADA
FECHA: 10 SET. 1984
HORA: 12=
N.º DE [illegible] 4757
FIRMA: [illegible]

POLICIA DE MONTEVIDEO
DPTO. 3
DIRECCION DE INFORMACION e INTELIGENCIA

DIRECCION DE INFORMACION E INTELIGENCIA

DEPARTAMENTO 3 (FICHERO)

18 SET. 1984

Que lo informado por [illegible] 2693/84.-

adjunto al presente Vuelve a la [illegible] de Dpto. C-2;

procedencia ES. MA. CO.-

CON ANOTACIONES

EL JEFE DEL DPTO. 3

[illegible]
COMISARIO

51984

POLICIA DE MONTEVIDEO
DIRECCION DE INFORMACION E INTELIGENCIA.-
DEPARTAMENTO No.III.-

POLICIA DE MONTEVIDEO - DIRECCION DE INFORMACION e INTELIGENCIA - DPTO. 3

M E M O R A N D U M: No. 2.693/984/ITT/nsm.-

REFERENCIA: Pedido de Informes No. 216/84.-

DESTINO: DPTO. C - 2/ES.MA.CO.-

==========

REFERENTE A: FERREIRA AUNCHAYNA , Roberto.-
REGISTRAMOS: FERREIRA AUNCHAYUA , Roberto.-
DOCUMENTOS: C.I. 1.167.501.- C.Cív. AZB 7689.-
DOMICILIO: Pereyra No.3255-apto.602;en el año 1984.-
DEMAS DATOS: Oriental,soltero,nacido el 27/1/952;hijo de Felicisimo,y de María Teresa.-
ANOTACIONES: 3/7/975.-Detenido el 20-6-75,en el Puerto de Montevideo por personal destacado alli,estando requerido por la Dir.de Investigaciones,Dpto.de Vigilancia,quedando a su disposición.-24/6/976.-Delegado de Mesa del Frente Socialista en las elecciones nacionales del año 1971-circuito No.875-(J. Cibils No. 2878);Listas Nos.90,190.-

==========

Montevideo, 10 de setiembre de 1984.-

==========

ADVERTENCIA
ESTA INFORMACION ES ABSOLUTAMENTE RESERVADA, PARA USO EXCLUSIVO DE LA AUTORIDAD QUE LA SOLICITA Y NO PUEDE DARSE [illegible]

EL JEFE DEL DPTO. 3
[signature]
COMISARIO

51985

SECRETO

PEDIDO DE INFORMES N° 217/984

PROCEDENCIA: DEPTO. C-2 / ES.MA.CO..-

PRIORIDAD: URGENTE

ASUNTO: Se solicita todo tipo de información de la persona que se menciona, ante denuncia de haber sido torturado sadicamente y haberse desatado una campaña de persecución contra él.-

PACHECO; José Luis .-
Ocupación: ex-Agente de la Dirección Nacional de Institutos Penales.-
C.I.N° 1.604.827.-
C.C.Serie BDA N° 52.292.-

DISTRIBUCION: Dirección Nacional de Institutos Penales.-

EMITIDO POR:
EL JEFE DEL DEPTO.C-2/ES.MA.CO.
CORONEL
JORGE LUIS STAUDINGER.-

FECHA:14SET984 HORA: 0900.-
E.M.COORD./DEPTO.C-2.-
S.M..-

SECRETO

51986

ANTECEDE	Nº	Pedido de Informes Nº 217/984 -
Fs. 1		De/ Nº C-2-ES MA. CO.

2

Montevideo, 2 de Noviembre de 1983.-

SEÑOR COMANDANTE DE LA 2da. COMPAÑIA.-

Señor Comandante:

El que suscribe Agente de 2da. José Luis [illegible] perteneciente a la misma se presente e informa:

Que el suscrito por intermedio del señor Aldo [illegible] ZEIRO, domiciliado en la calle Javier Barrios Amorin, casi San Jo[illegible] no recordando el número, hermanastro de mi madre, elevó al Ministerio del Interior una nota dando cuenta de los tratos de que fué objeto, cuando fué detenido y conducido desde su domicilio a este Cuerpo uniformado y esposado, una vez aquí el Señor Jefe del Cuerpo Mayor Ricardo Medina, se dirigió a mi expresandome palabras, [illegible] que yo era un "[illegible]", un delincuente, pasando a la Seccional [illegible] donde quedé detenido hasta el otro dia en que me trajeron nuevamente al Cuerpo, pasando a la Jefatura de Policia de Montevideo, donde [illegible] golpearon y me aplicaron la picana eléctrica ese día, estando [illegible] nido allí cinco días, [illegible] la libertad y conducido nuevamente a este Cuerpo, donde en vista de las lesiones que presentaba [illegible] te ver al médico, siendo conducido al Hospital Penitenciarios, [illegible] me atendieron y me aplicaron una inyección, a la vez que me dijeron me fuera para mi casa, y yo como no tenia ninguna documentación [illegible] que me la habían retirado, no me quise ir, pase a la sala de disciplina.-

Cuando me encontraba detenido en Jefatura, fueron a mi domicilio Policías de Investigaciones efectuando un allanamiento, llevandose un revólver de mi propiedad, a la vez que le manifestaron a mi madre frente a otras personas, que no sé quiénes eran, que "si este negrito no habla, lo vamos a traer muerto, esta acusado [illegible] "rapiña y homicidio, y si usted se resiste, le vamos a pegar un [illegible]

Con relación a mi detención en el Dpto. de Rocha, debió a que en el año 1974, no recuerda la fecha, fué a visitar [illegible] amigo a su domicilio y con este hurtaron un cordero propiedad de un vecino y lo carnearon, comiendolo, siendo detenido y procesado por "Abigeato" mas o menos un mes, recobrando su libertad, cerrándose su causa en el Jdo. Inst. de 4to. Turno de Rocha.-

Saluda a usted atentamente.-

JOSE LUIS [illegible].-
Agente de 2da. Clase.-

CUERPO DE GUARDIAS PENITENCIARIOS — SEGUNDA COMPAÑIA.-

Montevideo, 2 de Noviembre de 198[illegible].-

SEÑOR JEFE DEL CUERPO DE GUARDIAS PENITENCIARIOS.-

Señor Jefe:

Cumplo elevar a usted el presente informe.

CUERPO DE GUARDIAS PENITENCIARIOS — 2ª COMPAÑIA

DIRECCION NAL DE INSTITUTOS PENALES — DIRECCION — DEPTO. DE PERSONAL

ES FOTOCOPIA FIEL DEL ORIGINAL QUE TUVE ANTE MI.-

CONSTE:

51987 (A)

HECTOR [illegible]
Sub-Comisario (P. A.)

SEÑOR COMANDANTE DE LA 2da.COMPAÑIA
Señor Comandante:

El que suscribe Agente de 2da. José Luis PACHECO pertenecienge a la misma se presenta e informa:

Que el suscrito por intermedio del Señor Aldo BRAZEIRO domiciliado en la calle Javier Barrios Amorin, casi San José no recordando el número, hermanastro de mi madre, elevó al Ministerio del Interior una nota dando cuenta de los tratos de que fue objeto, cuando fue detenido y conducido desde su domicilio, a este Cuerpo uniformado y esposado, una vez aquí el Señor Jefe del Cuerpo May9r Ricardo Medina se dirigió a mi expresandome palabras, como que yo era un "piche" un delincuente, pasando a la Seccional 10a donde quedé detenido hasta el otro día en que me trajeron nuevamente al Cuerpo, pasando a la Jefatura de Policía de Montevideo donde me golpearon y me aplicaron la picana eléctrica ese día, estando retenido alli cinco días,recobrando la libertad y conducido nuevamente a este Cuerpo, donde en vista de las lesiones que presentaba solicite ver al médico, siendo conducido al Hospital Penitenciarios, donde me atendieron y me aplicaron una inyección, a la vez que me dijeron me fuera para mi casa, y yo como no tenía ninguna documentación, ya que me la habían retirado, no me quise ir, pase a la sala de disciplina.

Cuando me encontraba detenido en Jefatura, fueron a mi domicilio Policías de Investigaciones efectuando un allanamiento, llevandose un revolver de mi propiedad, a la vez que le manifestaron a mi madre frente a otras personas, que no se quienes eran, que "si este negrito no habla, lo vamos a traer muerto, está acusado de rapiña y homicidio, y si usted se resiste le vamos a pegar un tiro".

Con relación a mi detención en el Dptà. de Rocha, debió a que en el año 1974, no recuerda la fecha, fue a visitar a un amigo a su domicilio y con este, hurtaron un cordero propiedad de un vecino y lo carnearon, comiendolo siendo detenido y procesado por "Abigeato" más o menos, un mes, recobrando su libertad, cerrándose su causa en el Jdo. Inst. de 4to. Turno de Rocha.

Saluda a usted atentamente
(Luce Firma)
JOSE LUIS PACHECO
Agte. de 2da. Clase

CUERPO DE GUARDIAS PENITENCIARIOS — SEGUNDA COMPAÑIA

Montevideo, 2 de Noviembre de 1983

SEÑOR JEFE DEL CUERPO DE GUARIAS PENITENCIARIOS.

Señor Jefe:

Cumpleme elevar a usted el presente informe, presente.

51987(6)

ANTECEDENTES 2 — Extracto simple del Ato. 2do José Luis Pachecho

RESOLUCION 3136

A.h. Nº 651145

A.h. No. 651145

ANTECEDENTES	No.	Caja 3 - Informe del Dr. Victor Hacek Branca Art. de 2da. José Luis Pacheco	F 4.

DIRECCION NACIONAL DE INSTITUTOS PENALES

DIRECCION NACIONAL DE INSTITUTOS PENALES.-

Montevideo, 2 de enero de 1984.-

VISTO: las irregularidades que se imputan al Agente de 2da. José Luis Pacheco.-

ATENTO: a lo dispuesto por los artículos 195 y 196 del Decreto No. 640/973, de 8 de agosto de 1973.-

EL DIRECTOR NACIONAL DE INSTITUTOS PENALES

RESUELVE

1o) INSTRUIR sumario administrativo al Agente de 2da.// José Luis Pacheco.-

2o) DESIGNAR sumariante al Señor Inspector Mayor (PA)// Narcio G. Méndez.-

3o) REMITASE copias autenticadas al Departamento de // Personal, Secretaría Permanente para las Juntas Calificadoras, Departamento de Contaduría y Cuerpo de Guardias Penitenciarios.-

4o) PASAR a sus efectos a la Oficina de Sumarios.-

EL DIRECTOR NACIONAL DE INSTITUTOS PENALES

INSP. GRAL. [signature]

EMANCIO P. QUINTANA.-

SECCION "B" TRAMITE Y ARCHIVO
Entró | Salió
3/1/84 | 3/1/84

SECCION "B" CONTRALOR DE TRAMITE Y ARCHIVO.-

Montevideo, enero 2 de 1984.-

Señor Director Nacional:

Esta Sección informa que se remite copia de la Resolución Nº 3136 con destino al Departamento .../

DIRECCION NACIONAL DE INSTITUTOS PENALES DEPARTAMENTO No. 2 SECCION "B"

Exp. Nº 16725/83

Lig. Nº 4.-

LS/fc

ES FOTOCOPIA FIEL DEL ORIGINAL QUE TUVE ANTE MI.-
CONSTE:
HECTOR I. PU...
DIRECCION NAL DE INSTITUTOS PENALES DPTO. DE PERSONAL DIRECCION

1988

SIGUE SERIE A.f.	Nº	5	2	5	9	2	7	—
		Cinco	Dos	Cinco	Nueve	Dos	Siete	—

Sigue Af.	Nº	5	2.	5	9	2	7	—
		Cinco	dos	cinco	nueve	dos	siete	—

//.. de Personal, Secretaría Permanente para las Juntas Calificadoras, Departamento de Contaduría, Cuerpo de Guardias Penitenciarias y Sección Secretariado Administrativo.-

Saluda a usted atentamente

JEFE DE SECCION CONTRALOR
DE TRAMITE Y ARCHIVO
OF. PPAL. (P.A.)
María LACROUZT SILVA

OFICINA DE SUMARIOS
Montevideo, 13 de Enero de 1984
Con esta fecha me notifico de la resolución precedente al Agte. José Luis Pacheco quién firma para constancia.-
Agte. 2da. José Luis Pacheco
José Luis PACHECO.-

ht

OFICINA DE SUMARIOS.-

Montevideo, 30 de Enero de 1984.-

Se tomó conocimiento.-

ht.

EL ENCARGADO DE LA OF. DE SUMARIOS

Inspector Mayor (P.A.)
NELCIO MENDEZ

51989

Entró	Salió
10	

DIRECCION NACIONAL DE ... OFICINA DE ...

DIRECCION NACIONAL ... OFICINA ...

ANTECEDE SERIE A.A.	Nº	6	5	1	1	4	5	—
		Seis	Cinco	Uno	Uno	Cuatro	Cinco	—

A.I. Nº 525927

Antecede Ah.	No.	6	5	1	1	4	5
		seis	cinco	uno	uno	cuatro	cinco

DIRECCION NACIONAL DE INSTITUTOS PENALES
OFICINA DE SUMARIOS

ACTA: En Montevideo, el nueve de Febrero de mil novecientos ochenta y cuatro, ante el suscrito sumariante, comparece una persona, que previo prometer decir 100% verdad, es sometida al siguiente interrogatorio.==

P.: Por su nombre, edad, profesión, grado, estado civil, documento de identidad y domicilio.==

C.: José Luis Pacheco, 29 años, Agente de 2da., soltero, C.I. 1.604.897, Calle De los Santos 3037.==

P.: Si sabe o presume porque se lo citada declarar.==

C.: Se acaba de enterar que es por un Sumario.==

P.: Por las generales de la Ley.==

C.: Que no le comprenden.==

P.: Si usted presentó una denuncia ante el Ministerio del Interior, en caso afirmativo con que fecha y por qué motivo.==

C.: Que sí, la presenté, no recuerdo la fecha; por los malos tratos que medieron acá en la Institución cuando me trajeron de mi casa uniformado y esposado. Luego me llevaron a la Seccional 10a. posteriormente me reintegraron a la Institución y finalmente me llevaron a Jefatura de Policía y allí fuí intensamente interrogado a raíz de ciertos delitos (rapiñas, homicidios, asaltos etc.) y sin tener nada que ver me sometieron a golpes y a la picana.==

P.: Siendo usted un funcionario que depende de esta //

..//

51990

SIGUE SERIE A-1	Nº	5	2	5	9	2	8	-
		cinco	dos	cinco	nueve	dos	ocho	-
Sigue A-1	Nº	5	2	5	9	2	8	-
		cinco	dos	cinco	nueve	dos	ocho	-

...Dirección Nacional porque razón no siguió la vía jerarquica correspondiente.

C.: Porque se me ocurrió en ese momento escribir una carta al Ministerio y le hice sin pensarlo.

P.: Si usted sabe que constituye una falta a la disciplina obviar los medios naturales para efectuar una denuncia.

C.: Que no; no sabía que constituye una falta.

P.: Porqué razón esperó tanto tiempo para su presentación.

C.: Porque yo me encontraba en el calabozo dado que no podía permanecer en la Compañía, y salí luego de unos 20 días aproximadamente, momento en el cual fuí a consultar a mi Abogada (Dra. Adela Reta), quien me manifestó que concurriría al Ministerio a revisar la denuncia escrita.

P.: Quién redactó la denuncia y que vinculo tiene con usted esa persona.

C.: La denuncia fué hecha por mi tío (Aldo Braceiro).

P.: Si usted sabía que dicha persona tenía profusos antecedentes penales.

C.: Que sí, sabía.

P.: Con quién vive usted.

C.: Vivo con mi madre.

P.: Si usted sabe que es falta contra la disciplina man

.../

ANTECEDE SERIE A.	Nº	5	2	5	9	2	7	—
		Cinco	Dos	Cinco	Nueve	Dos	Siete	—

A.I. Nº 525928

Antecede A.	No.	5	2	5	9	2	7	—
		cinco	dos	cinco	nueve	dos	siete	—

//...tener amistad con delincuentes.

C.: Que sí sabe que es falta contra la disciplina, pero como es de la familia de vez en cuando lo trataba.

P.: Por qué razón conociendo usted a la Dra. Adela Reta no recurrió a sus servicios para un asesoramiento profesional.

C.: Porque yo consulté con mi tío y él se iba a poner de acuerdo con la Abogada para enviar la denuncia al Ministerio.

P.: Diga si fue examinado por los médicos de este Instituto respecto a las supuestas lesiones recibidas, en caso positivo cual fue el resultado.

C.: Aquí sí, me revisaron vino un Médico de Sanidad, del que desconozco el nombre junto con el Dr. Macokey el resultado no lo sé. Luego me examinaron en la Junta Médica del Servicio de Sanidad Policial, donde se declararon Apto.

P.: Usted aduce de que fué objeto de castigos corporales, como explica que de los exámenes médicos realizados no se constató ninguna secuela física.

C.: Yo sentía dolores pero los médicos me dieron Apto/ y que ante cualquier síntoma me atendiera en la enfermería del Establecimiento.

P.: Si a posteriori de algunos de los exámenes médicos realizados, le acordejaron licencia médica.

.../

DIRECCION NACIONAL DE INSTITUTOS PENALES
OFICINA DE SUMARIOS

SIGUE SERIE A.6.	Nº	4	9	1	4	0	5	3
		Cuatro	Nueve	Uno	Cuatro	Cero	Cinco	

Sigue Fs. 7	No.	Conclusiones Sumariales - Agte. José Luis Pacheco (Papel Simple)

//...C.: Que no.==========

P.: Si usted posee antecedentes penales.==========

C.: Tengo uno, en al año 1977, en Rocha, referente a un "Abigeato", pero considero que fuí mal juzgado porque / no tenía nada que ver.==========

P.: Si tiene algo más que agregar.==========

C.: Quiero dejar constancia que a pesar de ese antecedente penal igual decidí ingresar a la policía porque / la causa no era tan grave, y no registraba denuncia.===

P.: Por la razón de sus dichos.==========

C.: Por ser la verdad.==========

En este estado se manda suspender la audiencia y se da lectura de la presente acta al sumariado el que la ratifica y otorga con el instructor en el lugar y fecha / indicados.========== MM/h.t.

Agte. 2da. José Luis Pacheco

José Luis PACHECO.-

EL ENCARGADO DE LA OF. DE SUMARIOS

Inspector Mayor (P.A.) Nercio Méndez

NERCIO MENDEZ

DIRECCION NAL. DE INSTITUTOS PENAL - DIRECCION - DPTO. DE PERSONAL

ES FOTOCOPIA FIEL DEL ORIGINAL QUE TUV...

...3 CONSTE: HECTOR J. PUIG

Sub-Comisario (P.A.)

ANTECEDE	5	2	5	9	3	8	—
SERIE A	Cinco	Dos	Cinco	Nueve	De	Ocho	—

F. 641

RESOLUCION 3251

A.b. Nº 491405

ANTECEDE	No.	Bille. Nº 4958 - (A.b. Nº 491405)					
FOJA 10		—	—	—	—	—	—

DIRECCION NACIONAL DE INSTITUTOS PENALES.-

Montevideo, 27 de abril de 1984.-

VISTO: este sumario administrativo instruído al Agente de 2da. José Luis Pacheco.-

RESULTANDO: Que se imputa al policía de referencia, el enjuiciar la conducta de Superiores de esta Dirección/ Nacional y agraviar a funcionarios de la Jefatura de Policía de Montevideo de haberlo hecho víctima de torturas que determinaron secuelas físicas, lo que no fue / probado en los exámenes médicos efectuados en la Dirección Nacional de Sanidad Policial.-

CONSIDERANDO: Que ha sido probado en autos que el titular carece de las condiciones mínimas indispensables// para el ejercicio de la función policial por lo que corresponde proceder a su desvinculación.-

ATENTO: a lo dictaminado por la Asesoría Jurídica y a/ las atribuciones que le fueran delegadas por Resoluciones del Poder Ejecutivo Nº 1094/969, 519/973 y 2515/-/ 979.-

EL DIRECTOR NACIONAL DE INSTITUTOS PENALES

R E S U E L V E

1º) DAR de baja en el ejercicio de sus funciones, con/ fecha 30 de abril de 1984, al Agente de 2da. José Luis Pacheco, como sanción disciplinaria de acuerdo a lo // dispuesto por el Art. 71 literal B) de la Ley Orgánica

//

51994

SIGUE SERIE A. G.	Nº	0 Cero	3 Tres	5 Cinco	1 Uno	4 Cuatro	6 Seis	7

SIGUE	No.	Fojas 12 - Actuación de la Oficina de Sumarios

//Policial, con la pérdida de los medios sueldos retenidos de acuerdo a lo dispuesto en el Art. 231 del Decreto 640/73.-

2º) PASE al Departamento de Personal para la notificación del sumariado y demás efectos, tome nota la Oficina de Sumarios, Asesoría Jurídica, Departamento de Contaduría, Sección Deudores Varios, Secretaría Permanente para las Juntas Calificadoras y Cuerpo de Guardias Penitenciarios. Cumplido, regístrese y archívese.-

EL DIRECTOR NACIONAL DE INSTITUTOS PENALES

INSP. GRAL. [signature]

VENANCIO P. QUINTANA.-

DEPARTAMENTO DE PERSONAL.-

Montevideo, mayo 2 de 1984.

Con esta fecha se notifica de la resolución precedente al Agte. 2da. José Luis PACHECO quién firma para constancia

El Agte. 2da. [signature]

José Luis PACHECO

DEPARTAMENTO DE PERSONAL.-DIRECCION.- Dilig. 914

Montevideo, mayo 2 de 1984.-

Señor Director Nacional:

Habiéndose dado cumplimiento a lo dispuesto, se devuelven las presentes actuaciones.- ap

Saluda a Usted atentamente.-

El Director del Dpto. de Personal

[signature]

Sub Crio.

NERY TECCO VIERA

ES FOTOCOPIA FIEL DEL ORIGINAL QUE TUVE ANTE MI.

51995 CONSTE:

HECTOR J. PUIG
Sub-Comisario (P.A.)

DIRECCION NAL. DE INSTITUTOS PENALES - DIRECCION - DPTO. DE PERSONAL

DIRECCION NAL. DE INSTITUTOS PENALES - DIRECCION - DPTO. DE PERSONAL

SECCION "E"

2-5-84 15-84
13.00 12.00

Entró 3/5/84

ANTECEDENTES SERIE A.B. Nº 4 (cuatro) 9 (nueve) 0 (cero) 4 (cuatro) 0 (cero) | 5 (cinco) | Nº de fojas — | Trámites y 628

Nº de lote 276

MINISTERIO DEL INTERIOR
DIRECCION NACIONAL
de
INSTITUTOS PENALES

A.h. Nº 035148 12-1-84

A.h. Nº 035146

Oficio Nº 4875.-

Exp. Nº

OBJETO: S/SOL. Junta Médica.-

AUE/jcp

Montevideo, 26 de diciembre de 1983.-

SEÑOR DIRECTOR NACIONAL DE SANIDAD POLICIAL.-

El Agente de 2a. José Luis PACHECO, oriental, soltero, de 29 años de edad, C.I.Nº 1.604.897, C.C.Serie BDA Nº 52292, domiciliado en De Los Santos 3037, ingresado al Instituto con fecha 18 de abril de 1980, fué detenido en la Dirección de Investigaciones con fecha 3 de julio próximo pasado en averiguación de posibles hechos delictivos. Al ser restituído a esta Dirección Nacional con fecha 5 del mismo mes, manifestó que había sido víctima de apremios físicos y a raíz de ello sentía fuertes dolores en el cuerpo.-

Realizadas las consultas del caso con médicos de este Servicio, se logró el diagnóstico del Agente de 1era.Dr. Enrique CARUSO, que dice:7.7.983 presenta contractura muscular de logia lumbar; día 29.7.983 presenta alopecía de causa micótica, se otorga pase a dermatólogo; día [illegible].983 manifiesta haber perdido el pase a dermatólogo, se reitera pase; día 27.9. 983 visto en el Hospital Penitenciario presenta epigastralgia y dolor en hipocondrio izquierdo, vómito biliar se indican antiespasmódicos y pase a cirujano; día 27.10.983 es examinado con carácter de control constatándose tiña de cuero cabelludo y secuela de piodermitis curada, resto del exámen general practicado de carac-

..//

51996

SIGUE SERIE	Nº	4	5	5	2	5	0	—
		Cuatro	Cinco	Cinco	Dos	Cinco	Cero	—

4	5	0	2	5	0
cuatro	cinco	cinco	dos	cinco	dos

...// terísticas normal.-

Posteriormente con fecha 30 de noviembre próximo pasado fue examinado por el Jefe del Servicio Sanitario del Cuerpo de Guardias Penitenciarios, Of. Ppal.(PT)Dr. Víctor MACECK supervisado por el Sub-Director Técnico del Hospital Penitenciario Of. Ppal.(PT) Dr. José Luis BADANO cuyo informe transcribo: " encontrándose al exámen, una cicatriz de arma blanca en brazo izquierdo, una cicatriz en cara posterior de hemitorax izquierdo, que según lo manifestado por el citado policía la había sufrido hace aproximadamente 8 años; presenta además una cicatriz en antebrazo izquierdo y rodilla izquierda como consecuencia de una caída de un caballo a los 7 años de edad. Se constata además lesiones cicatriciales correspondientes a una piodermitis crónica a predominio de tronco y tiña en cuero cabelludo (región occipital) ".-

No obstante el citado policía manifiesta que de esos apremios padece secuelas, por lo que solicito a Ud. se sirva disponer que una Junta Médica le practique los exámenes que correspondan, a fin de establecer la veracidad de esas afirmaciones.-

Saluda a Usted atentamente,

EL DIRECTOR NACIONAL DE INSTITUTOS PENALES

INS...

ES FOTOCOPIA FIEL DEL ORIGINAL QUE TUV

CONSTE:

HECTOR J. PUIG
Sub-Comisario (P.A.)

51997

DIRECCION NAL. DE INSTITUTOS PENALES - DIRECCION - DPTO. DE PERSONAL

ANTECEDE SERIE A.L. | Nº 0 3 5 1 4 6 | Cero Tres Cinco Uno Cuatro Seis

8

A.I. Nº 455250

A.I. Nº 455250

ANTECEDE A.L. | 0 3 5 1 4 6 | cero tres cinco uno cuatro seis

..// PECTOR GENERAL

VENANCIO P. QUINTANA

D.N.S.P. Montevideo 29 de 12 de [illegible]

PASE A Junta Médica

- [x] A sus efectos.
- [ ] Para que se sirva informar al respecto.
- [ ] Para su conocimiento.
- [ ] Autorizado.
- [ ] Archívese.

El Director Técnico

INSP. PPAL (P.T.) Dr. FABREGAT

JF/[illegible]

SERVICIO DE SANIDAD POLICIAL
Nº 1016
Recibió 29/12/83 Hora
Expedido
Rec. Exp.

DIRECCION NACIONAL DE SANIDAD POLICIAL.- COM.MED.Nro. 4/84.-

JUNTA MEDICA.-

Montevideo, enero 2 de 1984.-

SEÑOR DIRECTOR TECNICO:

INSPECTOR PPAL (PT).DR. JOSE FABREGAT:

Reunidos en Junta Médica los DRES. Inspector Mayor (PT). DR. Timoteo Caraballo, Comisario (PT).DRA. Martha C. de Areosa y Sargento 1ro. (PE).DR. Alvaro Ormaechea, para examinar al Agente de 2da. José Luis PACHECO, prontuario Nro.1.604.897, perteneciente a la Dirección Nnal. de Institutos Penales, informan que no presenta enfermedad invalidante, por lo que es apto para las tareas inherentes a la función policial.-

Saludan a usted atentamente.-

INSPECTOR MAYOR (PT).DR.

Timoteo CARABALLO.-

COMISARIO (PT).DRA.

Martha C. de AREOSA.-

..///

51998

SIGUE E-9 | Nº | Ly/ame Lencio Santana
C/o. Silva Santana Luis

..///SARGENTO 1ro. (PE).DR.

Alvaro ORMAECHEA.-

DIRECCION TECNICA.- DILIG.Nro.7016/83.-

Montevideo, enero 9 de 1984.-

SEÑOR DIRECTOR NACIONAL DE INSTITUTOS PENALES:

Con lo informado precedentemente por los integrantes de la Junta Médica, cúmpleme reintegrar a usted el presente.-

Saluda a usted atentamente.-

POR EL DIRECTOR NACIONAL INTERVENTOR Y P.S.O.

EL DIRECTOR TECNICO.

INSPECTOR PPAL (PT).DR.

JOSE FABBRE... DOS SANTOS.-

JFDS/hb

MINISTERIO DEL INTERIOR
JEFATURA POLICIAL
DIRECCION NACIONAL

DIRECCION NACIONAL DE INSTITUTOS PENALES.- 56 D/ 196

Montevideo, 25 de enero de 1984.-

Agréguense a las actuaciones sumariales.-

EL DIRECTOR NACIONAL DE INSTITUTOS PENALES

INSP.GRAL.

QUINTANA.-

DEPARTAMENTO No. 2 - SECCION "B".

Montevideo, 2 de Abril de 1984

Cumplida la agregación dispuesta.-

JEFE DE SECCION CONTRALOR DE TRAMITE Y ARCHIVO
OF. PPAL. (P.A.)
María LACROUZT SILVA

DIRECCION NAL DE INSTITUTOS PENALES
DPTO. 2
DIRECCION

ES FOTOCOPIA FIEL DEL ORIGINAL QUE TUVE ANTE MI.-

CONSTE:

PUIG
Sub-Comisario (P.A.)

51939

ANTECEDE	Nº	4	5	5	2	5	0	—
SERIE A		Cuatro	Cinco	Cinco	Dos	Cinco	Cero	—

9

CUERPO DE GUARDIAS PENITENCIARIOS.- SERVICIO SANITARIO.-

Montevideo, octubre 27 de 1983.-

SEÑOR JEFE DEL CUERPO DE GUARDIAS PENITENCIARIOS.-

De acuerdo a su orden verbal, informo a usted los datos de registro médico del Agente de 2da. José Luis PACHECO, los que se describen a continuación:

- Día 7.7.983 - visto C.M.A D.N.I.P. presentando contractura muscular de region lumbar.-
- Día 29.7.983 - visto C.M.A D.N.I.P. presenta alopecia / de causa micótica, se otorga pase a dermatólogo.-
- Día 10.8.983 - visto C.M.A D.N.I.P. manifiesta haber perdido el pase a dermatólogo, se reitera pase.-
- Día 27.9.983 - visto en Hospital Penitenciario presentando epigastralgia y dolor en hipocondrio / izquierdo, vómito bilier, se indican antiespasmódicos y pase a cirujano.-

En el día de la fecha es examinado en esta Policlínica (C.M.A.D.N.I.P.) con carácter de control constatándose tiña de cuero cabelludo y escuela de piodermitis curada, resto del examen general practicado de características normal.-

Saluda a usted atentamente.-

Agente 1ra. Dr.

ES FOTOCOPIA FIEL DEL ORIGINAL QUE TUVE ANTE MI.- CONSTE:

Sub-Comisario (P.A.)

52000 (4)

CUERPO DE GUARDIAS PENITENCIARIOS.- SERVICIO SANITARIO.-

Montevideo, octubre 27 de 1983.-

SEÑOR JEFE DEL CUERPO DE GUARDIAS PENITENCIARIOS.-

De acuerdo a su orden verbal, informo a usted los datos de registro médico del Agente de 2da. José Luis PACHECO, los que se describen a continuación:

- Día 7.7.983 - visto C.M.A.D.N.I.P. presenta contractura muscular de logia lumbar.-
- Día 29.7.983- visto C.M.A.D.N.I.P. presenta alopesía / de causa medótica, se otorga pase a dermatólogo.-
- Día 10.8.983- visto C.M.A.D.N.I.P. manifiesta haber perdido el pase a dermátologo, se reitera pase.-
- Día 27.9.983- visto en Hospital Penitenciario presentando epigastralgia y dolor en hipocondrio / izquierdo, vómito biliar, se indican antiespasmódicos y pase a cirujano.-

En el día de la fecha es examinado en esta Policlínica (C.M.A.D.N.I.P.) con carácter de control constatándose tiña de cuero cabelludo y secuela de piodermitis curada, resto del efamen general practicado de caracteristicas normal.-

Saluda a usted atentamente.-

Agente 1ra. Dr. (LUCE FIRMA POCO LEGIBLE)

CONTRAFIRMA ILEGIBLE

52000 (B)

ANTECEDE. Serie 9 Nº URGENTE [illegible] Sanitario - [illegible] Sdas. Penitenciarios

DIRECCION NACIONAL DE INSTITUTOS PENALES.- S.D/1468.-

Montevideo, [illegible] de noviembre de 1983.-

Pasen las presentes actuaciones al Cuerpo de Guardias Penitenciarios, para que se disponga que uno de los [illegible] de la Policlínica de Funcionarios, efectúe la [illegible] al policía en cuestión, a fin de establecer [illegible], la que será supervisada por el [illegible] del Hospital Penitenciario.-

[illegible] informado.-

EL DIRECTOR NACIONAL DE INSTITUTOS PENALES

INSP. [illegible]

CUERPO DE GUARDIAS PENITENCIARIOS.- AYUDANT[illegible]

Montevideo, [illegible]

[illegible] Sanitario del Cuerpo, para [illegible] pertinente a fin de [illegible] por la Dirección [illegible]

[illegible] C.G.P.

[illegible]

CUERPO DE GUARDIAS PENITENCIARIOS.- SERVICIO SANITARIO.-

Montevideo, [illegible]

SEÑOR [illegible] GUARDIAS PENITENCIARIOS.-

De [illegible] precedentemente, informo a usted [illegible] hora 1615 aproximadamente, ../

[illegible]

52001/[illegible]

DIRECCION NACIONAL DE INSTITUTOS PENALES.-SE. D/1468.-
Montevideo, 28 de noviembre de 1983.-

Pasen las presentes actuaciones al Cuerpo de Guardias Penitenciarios, para que se disponga que uno de los Médicos de la Policlínica de Funcionarios efectúa la revisación al policía en cuestión, a fin de establecer si existen secuelas, la que será supervisada por el Sub-Director técnico del Hospital Penitenciario.-

Cumplido, vuelva informado.-

EL DIRECTOR NACIONAL DE INSTITUTOS PENALES
INSP. GRAL. (LUCE FIRMA)
QUINTANA

CUERPO DE GUARDIAS PENITENCIARIOS.- AYUDANTIA

Montevideo, noviembre 30 de 1983.-

Pase al Jefe del Servicio Sanitario del Cuerpo, para que efectúe la coordinación pertinente a fin de // dar cumplimiento a lo dispuesto precedentemente por la Dirección Nacional.-

Fecho, vuelva.-

El Jefe del CAG.P.

May.(GG) (LUCE FIRMA)
MEDINA.

CUERPO DE GUARDIAS PENITENCIARIOS.-SERVICIO SANITARIO.-

Montevideo, noviembre 30 de 1983.-

SEÑOR JEFE DEL CUERPO DE GUARDIAS PENITENCIARIOS.-

De acuerdo a lo ordenado precedentemente, informo a usted que en la fecha a la hora 1615 aproximadamente,

..//

52001(B)

SIGUE | Fs. 3

SERIE

[illegible]

ANTECEDENTES | [illegible] SITUACION

Fs. 8 | [illegible] Luis Pacheco

/.. el [illegible] la supervisión del Sub.Director Técnico [illegible] Penitenciario, Oficial Principal (P[illegible]), procedió a examinar al Agente de [illegible], encontrándose al exámen, [illegible] en brazo izquierdo, una [illegible] posterior de hemitórax izquierdo, [illegible] por el citado policía la hab[illegible] ocho años, / [illegible] en antebrazo izquierdo y [illegible] de una caída de un [illegible] de edad. Se constata además [illegible] correspondientes a / [illegible] de tronco y ti[illegible]

[illegible] particularidades.-

[illegible]

[illegible] SANITARIO DEL DEP.

[illegible]

[illegible] AYUDANTIA.

[illegible]

[illegible] a lo dispuesto / [illegible] 2 vuelta del pre[illegible]

[illegible] atentamente.-

[illegible] GUARDIAS PENITENCIARIOS

[illegible] MEDINA

ES FOTOCOPIA FIEL DEL ORIGINAL QUE TUVE ANTE MI.

CONSTE.

HECTOR J. P[illegible]

Sub-Comisario (P.[illegible]

SECCION TRAMITE Y ARCHIVO

DIRECCION NAL. DE INSTITUTOS PENALES

Cuerpo de Guardias Penitenciarios

JEFE

DIRECCION

32802/A

.. el suscrito bajo la supervisión del Sub-Director Técnico del Hospital Penitenciaruo, Oficial Principal (PT) Doctor BADANO, procedió a examinar al Agente de 2da. José Luis PACHECO, encontrándose al exámen, una cicatríz de arma blanca en brazo izquierdo, una cicatríz en cara posterior de hemitórax izquierdo, que según lo manifestado por el citado policía la habría sufrido hace aproximadamente ocho años, / presenta además una cicatríz en antebrazo izquierdo y rodilla izquierda como consecuencia de una caída de un caballo a los siete años de edad. Se constata además lesiones cicatriciales correspondientes a / una piodermitis crónica a predominio de tronco y ti fia en cuero cabelludo (región occipital).-

Resto del Exámen sin particularidades.-

Saluda a usted atentamente.-

EL JEFE DEL SERV. SANITARIO DEL CGP.

OF.PPAL.(PE) Dr.(LUCE FIRMA)

VICTOR MACEK.-

CUERPO DE GUARDIAS PENITENCIARIOS.- AYUDANTIA.-

Montevideo, noviembre 30 de 1983.-

SEÑOR DIRECTOR NACIONAL DE INSTITUTOS PENALES.-

Habiéndose dado cumplimiento a lo dispuesto / por esa Dirección Nacional a fojas 2 vuelta del presente, elevo a usted estas actuaciones.-

Saluda a usted atentamente.-

EL JEFE DEL CUERPO DE GUARDIAS PENITENCIARIOS

MAYOR (GG) (LUCE FIRMA)

Ricardo Medina

(LUCE FIRMA)

HECTOR J. PUIG
Sub-Comisario(PA)

52002(B)

ANTECEDENTES E.P. | Nº Dilig. SB. D/1468 - D. N. I. 8. -

11/

DIRECCION NACIONAL DE INSTITUTOS PENALES.-

Montevideo, 17 de setiembre de 1984.-

Por el Departamento de Personal, se informará todos los antecedentes que existan en el legajo personal del ex-Agente José Luis PACHECO con respecto al sumario que se le incoara, que motivó su cesantía.-

EL DIRECTOR NACIONAL DE INSTITUTOS PENALES

INSP.GRAL. QUINTANA

DEPARTAMENTO DE PERSONAL,DIRECCION.- Dilig/1544.

Montevideo, setiembre 17 de 1984.-

Señor Director Nacional:

Dando cumplimiento a lo dispuesto, este departamento informa:

<u>DATOS FILIATORIOS:</u>

ex-Agente de 2da. José Luis PACHECO.-

Credencial Cívica: Serie: B.D.A. No. 52.292.-

Cédula de Identidad No. 1.604.897.-

Fecha de nacimiento: 4/4/954.-

Fecha de ingreso a este Instituto: 18/4/980 como Agte.2da. (Contratado).-

Fecha que pasó a presupuesto: 1/6/980.-

Domicilio: De los Santos 3037 - Barrio Cerro - Seccional / Policial 24a.-

Estado civil: soltero.-

<u>LICENCIAS POR ENFERMEDAD:</u>

2 días del 7/5/83 al 8/5/83, exp.6073/83, Dc: vómitos.-

1 día el 10/2/84, exp.2900/84, Dc: angina.-

...///

SIGUE	Nº	Fojas 12.					

...///SANCIONES DISCIPLINARIAS:

1 día A/S. por no entregar las fotos en Ayudantía del Cuerpo en la fecha ordenada, 21/6/80, exp. 8068/80.-

5 días A/R. por manipular la ametralladora sin causa justificada dando lugar a que se le escapara un tiro sin conse-/ cuencia, 7/7/80, exp. 8391/80.-

2 días A/R. por no responder el saludo del Sr. Director Nacional, 14/7/80, exp.8674/80.-

2 días A/S. por pretender eludir la instrucción de reclutas, sin causa justificada, 29/7/80, exp. 9177/80.-

1 día A/S. por estar distraido en su puesto de facción, 1/8/ 80, exp. 9284/80.-

3 días A/S. por pretender marcar normas de conducta a un clase, 10/10/80, exp.12375/80.-

1 día A/S. por no reaccionar en forma y tiempo ante la presencia de un superior, 4/11/80, exp. 13344/80.-

5 días A/S. por encontrándose de servicio de terraza, dormitar en su puesto de facción, 29/11/80, exp. 14658/80.-

1 día A/S. por faltar 15 minutos a la licencia, 22/12/80, exp. 15561/80.-

2 días A/S. por tener una prenda de su equipo en su casa, 31/- 12/80, exp.358/81.-

8 días A/S. por faltar 3 horas 40 minutos al término de su li-/ cencia y al servicio, 8/1/81, exp.502/81.-

3 días A/S. por no dar exacto cumplimiento a una orden del servicio, 20/2/81, exp. 2172/81.-

5 días A/R. por faltar 4 horas 30 minutos al término de su li-

ANTECEDE | Nº | Dto. N 44 - Sta. Lascano
REF. Fs. 11

12

DIRECCION NAL DE INSTITUTOS PENALES - DPTO DE PERSONAL - DIRECCION

...///cencia y al servicio (reincidente), 9/3/81, exp.2689/81.-
15 días A/S. por faltar 8 horas 30 minutos a la licencia y al servicio sin causa justificada, 19/3/81, exp. 3198/81.-
2 días A/S. por siendo servicio apostado en el puesto Nº5 de/ muro, estar incorrecto en su puesto, 11/5/81, exp. 4926/81.-
2 días A/S. por moroso en levantarse para el relevo de turno, pese haber sido llamado reiteradas veces, 9/7/81, exp.7575/81.
3 días A/R. por pretender poner inconvenientes al recibir una orden referente al servicio, 14/8/81, exp. 9072/81.-
3 días A/S. por no concurrir a una citación en tiempo y forma, 22/10/81, exp. 12.124/81.-
3 días A/R. por excederse en una autorización, 25/10/81, exp. 12342/81.-
1 día A/S. por faltar 10 minutos al término de su licencia // sin causa justificada, 5/11/81, exp. 12776/81.-
3 días A/S. por faltar 25 minutos al término de su licencia,/ 16/12/81, exp. 14644/81.-
3 días A/R. por destratar de palabras a un compañero de armas, 9/1/82, exp. 429/82.-
8 días A/R por faltar 22 horas 20 minutos al término de su / licencia sin causa justificada, 2/1/82, exp. 147/82.-
2 días A/S por faltar 15 minutos a la licencia ordinaria, 22/ 1/82, exp. 908/82.-
2 días A/S. por faltar 4 horas 15 minutos a la licencia y al/ servicio, 15/3/82, exp. 3024/82.-
30 días A/R. por irregularidad en su vida privada, mantener/ un incidente en estado de ebriedad, efectuando disparos de / armas de fuego, dando lugar a ser detenido por la policía, /

... 52005 ...///

SIGUE | Nº | fojas 13.-

.///...8/4/82, exp. 4223/82.-

2 días A/S por faltar 30 minutos al término de su licencia,//

7/5/82,. exp. 5244/82.-

5 días A/S. por faltar 4 horas a la licencia y al servicio,//

20/5/82, exp. 5735/82.-

2 días A/S. por faltar 30 minutos a la licencia, 16/6/82, exp

.6997/82.-

1 día A/S. por faltar 50 minutos a la licencia, 19/7/82, exp.

8440/82.-

2 días A/S. por presentarse con retaro a la practica de tiro,

27/9/82. exp. 11483/82.-

5 días A/R. por faltar 10 minutos al servicio (reincidente /

por 9na. vez), 29/10/82, exp. 12983/82.-

8 días A/R. por faltar 35 minutos a la licencia y al servicio

15/12/82, exp. 15161/82.-

10 días A/R. por faltar 30 minutos al servicio, 31/12/82, exp.

108/83.-

2 días A/S. por no colaborar con la limpieza del comedor de /

personal, 12/1/83, exp. 509/83.-

10 días A/R por faltar 45 minutos al servicio, 1/2/83, exp.//

1799/83.-

2 días A/S. por faltar 10 minutos al servicio, 22/2/83, exp.

2804/83.-

5 días A/R. por faltar 30 minutos al servicio, 7/3/83, exp.33

32/83.-

3 días A/R. por falta de higiene, estar acostado uniformado y

de botas, 13/3/83, exp. 3678/83.-

3 días A/R. por no dar exacto cumplimiento a una orden, 7/4/83,

.../// ...

A1

ANTECEDE	Nº	Fojas 12.				
SSFF ___						

12

DIRECCION NAL. DE INSTITUTOS PENALES
DTO. DE PERSONAL
DIRECCION

///...exp. 4660/83.-

4 días A/R. por faltar 20 minutos al servicio, 19/4/83, exp. 6321/83.-

4 días A/R. por faltar 20 minutos al servicio (reincidente) 7/6/83, exp.7790/83.-

10 días A/R. por presentarse 15 minutos tarde al servicio./ 13/6/83, exp. 8219/83.-

15 días A/R. por poseer dos armas sin la documentación correspondiente y no haberlo puesto en conocimiento de sus superiores, 7/7/83, exp. 9378/83.-

12 días A/R. por faltar 20 minutos al servicio sin causa justificada, 25/7/83, exp. 10297/83.-

10 días A/R. por faltar a la verdad pretendiendo sorprender la buena fe dél superior para obtener un beneficio, 4/8/83, exp. 10781/83.-

20 días A/R. por habiéndosele ordenado vigilar el auto del Sr. Director Nacional, abrió el vehículo para revisarlo cuando demostró absoluta falta de disciplina, 9/8/83, exp./ 11458/83.-

20 días A/R. por faltar al servicio sin causa justificada./ reincidente 8va. vez, 12/9/83, exp. 12866/83.-

30 días A/R. por faltar 1 hora 25 minutos al servicio al // servicio sin causa justificada, reincidente 9na. vez, 4/10/ 83, exp. 13848/83.-

8 días A/R. por encontrándose de servicio en el muro, puesto Nº 3 se alejó del mismo sin causa justificada, en momentos / que había reclusos en el patio, 7/12/83, exp. 16024/83.-

15 días A/R. por faltar 35 minutos al servicio sin causa jus

...

52007

///...

FOLIO	Fojas 19.-					

///...tificada (reincidente 10ma.vez), 30/11/83, exp. 17564 /83.-

3 días A/R. (sin perjuicio del servicio) por faltar 10minutos al servicio sin causa justificada, 28/11/83, exp. 17173/83.-

20 días A/R. por faltar al servicio 25 minutos (reincidente/ 11a. vez), 7/1/84, exp. 968/84.-

2 días A/R. (Sin perjuicio del servicio) por no concurrir a/ la formación de presentación de licencia de la Compañía sin/ causa justificada, 25/1/84, exp. 2270/84.-

25 días A/R. por faltar al servicio 45 minutos (reincidente) 12a. vez), 1/2/84, exp. 2481/84.-

30 días A/R. (sin perjuicio del servicio) por faltó una hora a la presentación del servicio (reincidente 13a. vez)20/3/84 exp. 5120/84.-

10 días A/R. (sin perjuicio del servicio) por faltó una hora al servicio sin causa justificada (reincidente 14a. vez), 10/4 84, exp. 6436/84.-

ACTUACIONES SUMARIALES:

Con fecha 12/7/83 por resolución de esa Dirección Nacional // se le instruye sumario, por dar motivo a intervención poli-/ cial, recaído en expediente Nº 8973/83; como resultancia del/ mismo con fecha 12/12/83 considerando que se ha comprobado // que no existió ningún delito ni falta por lo que corresponde la clausura de estas actuaciones, adjuntándose los exps.9260/ 83, 9261/83, 8771/83, 8972/83.-

Con fecha 2/1/84 por resolución de esa Dirección Nacional, se le instruye sumario, por irregularidades que se imputan, recaí

ANTECEDE	Nº	fojas 18.

19

DIRECCION NAL DE INSTITUTOS PENALES · DIRECCION · DPTO. DE PERSONAL

///..do en expediente Nº 16725/83, adjuntandose exps.Nros. 16724/83, 67/84 y 628/84; como resultancia del mismo con // fecha 27/4/84, considerando que ha sido probado en autos / que el titular carece de la condiciones mínimas indispen-/ sables para el ejercicio de la función policial por lo que corresponde proceder a su desvinculación, con fecha 30/4/84 (res. 3251) el Sr. Director Nacional resuelve, dar de baja en la fecha antes mencionada, en el ejercicio de sus fun-/ ciones, como sanción disciplinaria, de acuerdo a lo dispues to por el artículo 71 literal B) de la Ley Orgánica Poli-/ cial con la pérdida de los medios sueldos retenidos de // acuerdo a lo dispuesto en el artículo 231 del Decreto 640/ 73.-

Cabe agregar que de acuerdo a lo manifestado en su nota de fecha 2/11/83; la cual se encuentra agregada en el sumario que antecede, dando cuenta que fue maltratado en este /// Cuerpo de Guardias y en la Seccional 10ma. de Policía, // con fecha 28/11/83 el Sr. Director Nacional dispone que / se le efectue una revisación a fin de establecer si exis ten secuelas; el 30/11/83 a las 16:15 aproximadamente el Sr. Oficial Principal (PE) Víctor MACEK, supervisado por el Sub-Director Técnico del Hospital Penitenciario, Ofi-/ cial Principal (PT) Dr. José Luis BADANO, proceden a exa- minar al agente con el siguiente resultado: una cicatriz de arma blanca en brazo izquierdo, una cicatriz en cara / posterior de hemitorax izquierdo, que según lo manifesta- do por el citado policía la habría sufrido hace aproxima-

SIGUE SERIE A.P.	Nº	8 Ocho	7 Siete	9 Nueve	6 Seis	9 Nueve	7 Siete	—

///..damente ocho años, presenta además una cicatriz en antebrazo izquierdo y rodilla izquierda como consecuencia de una / caída de un caballo a los siete años de edad. Se constata // además lesiones cicatrizales correspondiente a una piodermi-/ tis crónica a predominio de tronco y tiña en cuero cabelludo (región occipital), resto del exámen sin particularidades.

Es de hacer constar que se adjuntan las siguientes fotocopias autenticadas:

Exp. 16.725/83, denuncia presentada por el titular de estas actuaciones, resolución Nº 3136 / del sumario instruido, acta efectuada al ex-policía, resolución final Nº 3251 del sumario, informe médico producido por el Of. Ppal (P.E) Dr. Víctor MACEK.- (de Fs.2 a Fs.6 y de Fs. 10 a 10 vta.)

Exp. 528/84, informe de Junta Médica del Servicio de Sanidad Policial.-(de Fs.8 a 8 vta.)

Exp. 16.724/83, informe de registro médico efectuado por el Agente de 1ra. Dr. Enrique CASO.- (Fs. 9)

Saluda a Usted atentamente.-

Por el Director del Departamento:

Sub-Comisario (PA)
Héctor J. PUIG.-

/w.a

52010

SECRETO

A.c. Nº 879697
A.c. Nº 879697

15

MINISTERIO DEL INTERIOR

DIRECCION NACIONAL de INSTITUTOS PENALES

DIRECCION NACIONAL DE INSTITUTOS PENALES

Oficio Nº 3.058.-

Exp. Nº ---

OBJETO: S/inf. ref. al ex-Agte. 2a. José Luis Pacheco.-

AUF/mal.-

ANTECEDE SERIE ___ Nº 14

Montevideo, 25 de setiembre de 1984.-

Señor Jefe del Depto. C-2, ES.MA.CO..-

De acuerdo a lo solicitado, se adjuntan actuaciones efectuadas en esta Dirección Nacional con el ex-Agte. de 2da. José Luis PACHECO, datos y los motivos que llevaron a ser dado de baja.-

Hago constar que en la Jefatura de Policía de Montevideo, también existen antecedentes al respecto, / motivada por una carta que se recibiera en el Ministerio del Interior y que posteriormente se comprobó que la / persona que la envió, se trataba de un delincuente con / quién el Agente tenía estrecha amistad.-

El ex-Agte. PACHECO tiene un antecedente por "Abigeato" en el Departamento de Rocha en el año 1974, por el que fue procesado.-

Saluda a usted atentamente.-

EL DIRECTOR NACIONAL DE INSTITUTOS PENALES

INSP. GRAL.

VENANCIO P. QUINTANA.-

52011

Montevideo, 4 de Setiembre de 1984.-

Sr. Jefe del Estado Mayor Conjunto
De mi más alta consideración:

Quien ante Ud. se presenta, Ex-Agente de la Dirección Nacional de Institutos Penales, Sr. José Luis Pacheco, titular de la C.I.No. 1.604.827 y C.C.Serie BDA No.52.292 RECLAMA: su intervención directa en este caso, puesto que entiendo que con mi persona se realizó un acto de total INJUSTICIA y ATROPELLO. Mi caso fue según se me expresó, por CONFUCION, fui junto a otros compañeros de servicio detenido el día 2 de Julio de 1983, fui torturado en forma totalmente sádica por los agentes de INVESTIGACIONES, posteriormente, ante mi reclamo de Justicia las Autoridades de Institutos Penales desataron contra mí una Campaña de Persecución permanente, lo cual terminé con mi paso al Juzgado civil un año después, el 30 de abril de 1984 se me aplicó el art.71 del literal B de la ley orgánica policial sin contemplar mis cuatro años de servicio arriesgado, ni decir que esa ley se me aplicó porque ellos fabricaron mis sanciones mediante la persecución de la cual fui objeto, y que en su momento denuncié ante el Ministerio del Interior.
Por otro lado no puedo explicarme cómo es posible que quienes me torturaron a mí junto a otros compañeros, están libres y en sus empleos mientras que yo, inocente de las acusaciones que se me imputaron, soy sancionado y pierdo mi trabajo. Señor Jefe: he sido policía y no quiero recurrir en este momento difícil por el que atraviesa el País, a contribuir con mi denuncia pública, a un escándalo que pueda ser explotado por sectores políticos interesados, mi situación es difícil en extremo, estoy a cargo de mi Madre y de una pequeña hija de 14 meses cuya madre ha tenido que ir a trabajar a la República Argentina, es decir, necesito recuperar mi trabajo y recurro por ello a la Autoridad máxima en este caso que es el Sr. Jefe del Estado Mayor Conjunto en su persona, confiando en que se hará Justicia en lo que a mí respecta y tiene que ver con mi caso sin más que agregar quedando a sus órdenes.-

José Luis PACHECO.-
José Luis Pacheco

ES. MA. CO.
ENTRADA
SIRVASE CITAR
SUNTO
No.

-5 OCT. 1984

52012

P I D E N C I A L

Montevideo,18 de Setiembre de 1984.-

Sr. Jefe de ES.MA.CO.

En mi calidad de intermediario y responsable ante las autoridades del Gobierno cívico-militar en cuánto a lo que tiene que ver con este planteo, me presento a Uds. como lo que soy, un ciudadano oriental de filiación colorada, en este momento trabajando junto a Don Jorge Pacheco Areco, mi edad 44 años, mi nombre es Aldo Braceiro Parreño. Podrá decirse que soy un tanto polifacético en mis actividades y hasta que en alguna oportunidad, hace mucho tiempo tuve mis tropiezos con la Ley, pero lo que nunca nadie podrá decir de mí es que no quiero y respeto a mi Nación, o que tengo simpatías con la izquierda sea esta de dónde sea.
Señores: mis actividades y las de mis correligionarios nos han llevado a interpenetrar nuestro accionar político con los sindicales, con hombres de diferentes actividades en la material gremial, los habemos gráficos, periodistas, portuarios, de la ...N...., de A.N.C.A.P., S.O.D.R.E., Viajantes y de la Construcción, hemos formado una Coordinadora sindical y un plan de trabajo, para enfrentar al Comunismo en dónde sea y cómo sea, y utilizando si es preciso sus propias armas, muchos de nosotros estamos marcados por los marxistas, yo en mi caso, tengo cinco balazos dados en mi espalda por los Tupamaros, dos de los cuales aún los tengo en el cuerpo, la causa, mi cooperación con las Fuerzas Armadas mediante la Armada cuya información al respecto obra en conocimiento del retirado Capitán Milton Luenz y el igualmente Capitán José Tomas. Y no hemos decidido ni yo ni mis amigos abandonar el País ni arriar banderas, sabemos que la Nación entra en una etapa peligrosa y quienes tenemos visión de ello tenemos también la obligación moral y patriótica de ponerlo en conocimiento de aquellos que fueron los únicos capaces de combatir sin descanso a la izquierda confabulada en lo interno y externo, o sean Uds, las FF.AA.
Entendemos que entre Uds. y nosotros hay ciertas diferencias y ciertas cosas en las que no estamos de acuerdo, pero en aquellas cuestiones de vital importancia para nuestra Nación estamos como un sólo hombre, compenetrados y dispuestos a darlo todo por una patria libre y soberana, sin ingerencias extrangeras y si es posible, sin la sombra nefasta del Comunismo.
Queremos orden y dignidad para nuestro pueblo, con libertad,y nó con libertinajes, coacción y amenazas, cosas estas que ya están sucediendo, y a la cual ya estamos haciendo frente.
Nosotros no estamos dispuestos a marcharnos del País cualquiera sea el que triunfe en esta elección, y nuestro movimiento, Coordinador Sindical ha decidido abrir un frente y apoyar con toda nuestra capacidad a un correligionario de la construcción, pues es allí en ese núcleo mayoritario de trabajadores donde se lleva a cabo el mayor enfrentamiento ideológico de masas, quien gane esa batalla, ellos o nosotros tendrán las llave maestras, para estabilizar o desestabilizar un gobierno, eso lo sabemos todos y hoy por hoy recién comenzamos a afirmarnos en esta lucha, nosotros estamos en desventaja, ellos reciben ayuda del extranjero y nosotros nó, ellos tienen sus locales y nosotros apenas tenemos uno y no muy bueno, ellos presionan y compran a la gente,(cosa patente en obra Sur) se pagaron a muchostrabajadores para que hicieran paro.

Prometen viajes al extranjero para recibir enseñanza sindical a nuestros obreros jóvenes, como ya lo están haciendo en varias obras, nosotros por ahora no podemos hacerlo, y digo por ahora porque en nuestros planes está el buscar ayuda en dónde sea para detener esa peste.
Claro está que esto sin lesionar nuestros interese nacionales, pero en primera instancia precisamos la total ayuda de ustedes, de los ministerios, de la policía y si en algún momento dado precisamos de la coordinación de la inteligencia militar, también lo pediremos, y aclaramos que estamos a la recíproca.
Se habla ya de sabotear obras, se dice que han saboteado obras como la de Salto Grande, con defectos premeditados en su construcción, por nuestro lado, hemos detectado fallos graves en una gran obra, y de la cual estamos seguros, aún sin pruebas de que es sabotaje, propósito? el crear mártires en el trabajo y agitación en las calles.
Nosotros estamos dispuestos a enfrentarlos con sus propias armas con tácticas farras de proletariado trabajador, fraudes y coacción porque entendemos que con ellos no es posible guardar consideración alguna, para ellos el fin justifica los medios, y si para nosotros está primero nuestra Nación no podemos ser menos escrupulosos.
Es posible ver ya en nuestras calles, el clásico llamado del marxismo hacia una lucha de clases, cómo incitan al pueblo oriental hacia la revancha y el odio contra las FF.AA., cuestión ésta que amenaza con un enfrentamiento entre unos y otros. Vemos como los centros obreros caen uno tras otro bajo la fécula del PIT, la CNT, el SUNCA y otros apéndices Comunistas.
Estamos sin lugar a dudas ante una ofensiva en todos los frentes laborales pero el de mayor importancia es el que tiene más cantidad de asalariados, la Construcción.
Vemos cómo en los partidos, salvo honrosas minorías, todos tranzan, todos hablan de alianzas y concertaciones, cosa ésta que sólo beneficia al marxismo organizado, no sabemos aún si es por soguera o por complicidad de los Dirigentes actuales de nuestros partidos tradicionales.
No queremos ser alarmistas, pero todas estas cuestiones de las que aquí hablamos están a la vista, nosotros entendemos, que esta situación puede ser revertida y en último caso, nivelar la balanza gremial entre un gremio fuerte y democrata, y otro de izquierda permanentemente atacado con obras e ideológicamente.
Pero para esto precisamos el total apoyo del gobierno, agilizando nuestros trámites, permitiéndonos crear en toda obra posible una asociación laboral que si bien no cuente algunas veces con la cantidad de gente necesaria o de la propia obra, podamos de igual forma crear las sociedades laborales, las cuales federaremos enseguida, las prepararemos para cuando se puedan transformar en sindicatos, creemos que con 60 o 90 días más si podemos contar con la cooperación del Gobierno, con un máximo de reserva y de actividad lograremos crear un frente de unos 1000 trabajadores organizados y capaces hasta de ganar las elecciones dentro del SUNCA.
Pero repito, el tiempo es corto y si no podemos reunir gente para firmar las asociaciones laborales es preciso que las traigamos de cualquier otro

[redacted]ado. Se tratan apenas de 16 firmas para legalizar una asociación laboral y si la premura no nos permitiera avanzar con el trámite lo debidamente rápido pedimos al gobierno la agilización y tolerancia en cualquier irregularidad que podamos cometer ya que nuestros propósitos es el de no permitir de ninguna manera el dejar que las izquierdas avancen dentro de la construcción mucho más allá de lo que ya lo han hecho, con sólo dos o tres meses más con el SUNCA fuera de la Ley, nosotros podemos obrar con ventajas y como ya dije, revertir la situación y contra-atacarlos en toda la línea laboral.

Nuestro plan es sencillo, pretendemos estructurar un esquema sindicalista agresivo que permita el ingreso a sus filas de un máximo y si es posible en su totalidad de trabajadores probadamente anti-comunistas o bien independientes, los cuáles sabemos que los hay. Por otro lado si tienen a trabajar también gente de izquierda tendrán que avenirse a nuestro sistema gremial, con lo cual estarán en desventaja y minoría, con esto anulamos por otro lado la recaudación de la izquerda en lo que tiene que ver con la cuota sindical e igualmente dañamos su aparato proselitista y político.

Les quitaremos la iniciativa en todo terreno que nos sea posible, les combatiremos con sus propias armas, quitándoles el monopolio de sus frases y sus costumbres, tendremos bases y comités, nosotros también seremos "Compañeros" con la diferencia que somos demócratas.

Claro que para la aplicación de este plan no se puede perder el tiempo, tenemos que actuar de inmediato, esto puede suceder si nuestro "Comité" cuenta con la ayuda del Gobierno en la forma más discreta posible y junto a las empresas, algunas de las cuales ya están de acuerdo con nosotros.

Estableceremos un sistema elaborado de clasificación del trabajador de la construcción el cual podrá ingresar a las empresas asociadas (es decir si nos asociamos en la tarea) integrándose a nuestro gremio de la construcción y anexos el cuál se llama ACCION SINDICAL de OBREROS de la CONSTRUCCION y ANEXOS (ASOCA), recibiendo por ello el más decidido apoyo gremial dentro del máximo de diálogo, procurando en todo momento competir y superar al SUNCA, PIT y todo el conglomerado de izquierda marxista.

Los trabajadores ingresarán mediante una oficina de ASOCA, con todos los compromisos firmados y una garantía mutua de respeto.

Pero nada de esto es posible si no podemos formar por lo menos unas 10 asociaciones laborales y si, no contamos con el apoyo reservado pero completo del Estado. Señores: Uds. como gobernantes tienen la palabra final, nosotros continuaremos la lucha en todos los frentes laborales que nos sea posible, pero con un máximo de preferencia entre los obreros de la construcción, pues ahí es justamente dónde se está dando la gran lucha, es vital para nosotros aquello de que el SUNCA pueda estar fuera de actividad jurídica durante dos o tres meses, es vital también la total cooperación del gobierno cívico-militar siendo lo más expeditivos en la evacuación de nuestros trámites.

Creado pues nuestro movimiento de ACCION SINDICAL de OBREROS de la CONSTRUCCION y ANEXOS (ASOCA), éste nace con el propósito de anteponerle a la izquierda una organización similar y aparentemente con los mismos problemas que ellos que aún no ha sido reconocido jurídicamente.

Entendemos que la izquierda se ufana de él y de esta manera consigue adeptos

entre los descontentos. Está muy de moda hoy en día la función de asociaciones aún no reconocidas por la Ley como el PIT, la CNT, el SUNCA ASCEEp y otros, con esta aureola estos vendepatria se presentan como salvadores y reivindicadores de toda especie, entonces pues, saldremos al paso de la misma forma.

La ASCCA se conectará con todas las empresas, les solicitará cooperación y fondos a cambio de seguridad y un gremio libre del marxismo y sus acólitos. Nuestra oficina funcionará a la vista como ellos, sólo pedimos de las autoridades la misma clase de tolerancia que se les da a ellos, eso será suficiente para causarles un gran problema pues pronto nos transformaremos en un gremio paralelo con hombres pertenecientes al partido colorado, y a un sector que no se avino a ninguna clase de arreglos ni componendas con los marxistas. Pero repito, para todo esto precisamos el apoyo total del gobierno a través de sus ministerios, sobre todo el ministerio de Trabajo y Seguridad Social, deseamos ardientemente que las autoridades entiendan la magnitud de este problema y máxime aún cuándo se juega la tranquilidad de la Nación. Nosotros estamos pronto, nuestro esquema está formado, tenemos nuestra sede, imprenta y personal preparado. Podemos realizar toda clase de propaganda escrita con lo cual daremos la impresión de podería pero nos falta materiales y si a ustedes les sobra en esta primera instancia y nos lo pueden dar, que sea bien venido.

Nuestra dirección es Gaboto 1658 tel:410142 y allí pueden citarnos o buscarnos cuando lo deseen cosa que esperamos que sea pronto, para poder llegar a un trato más directo en este asunto.

Señores: asumiendo la entera responsabilidad por lo aquí expuesto y pidiendo de Uds. un máximo de reservas queda atentamente a sus órdenes

Aldo Bracelino Parrero

ALDO BRACELINO PARRERO

ES. MA. CO.
ENTRADA
SERVICIO CIFRA
Nro. 84456
25 SET. 1984

52016

SECRETO

R.O.U.
ES.MA.CO.
E.M.COORD.
DEPTO.C-2.
MONTEVIDEO
27-SET-984

ESTUDIO DE ESTADO MAYOR Nº 038

I .- ASUNTO:

Ex-Agente José Luis Pacheco reclama intervención del Jefe del Estado Mayor Conjunto, por presuntas torturas.-

II .- ANALISIS:

A - Expediente 841355 de fecha 5 de setiembre de 1984.-

1 .- CARACTERISTICAS

- Carta de fecha 4 de setiembre de 1984, entrada en el Estado Mayor el 5 de setiembre de 1984.-
- José Luis Pacheco ex-Agente de la Dirección Nacional de Institutos Penales reclama la intervención del Jefe del Estado Mayor Conjunto.-
- Manifiesta que es un acto de Injusticia y Atropello.-
- El 2 de julio de 1983 fué detenido con otros y torturado por agentes de Investigaciones.-
- Expresa que las Autoridades de Institutos Penales desataron una campaña de persecución que terminó con el pase al Juzgado Civil el 30 de abril de 1984.-
- Se le aplicó el Artículo 71 literal B de la Ley Orgánica Policial (BAJA).-
- Dice que le fabricaron sanciones.-
- La persecución de que fué objeto fué denunciada también al Ministerio del Interior.-
- Pretende coaccionar diciendo que: "no quiere recurrir en este momento difícil por el que atraviesa el País, a contribuir con mi denuncia pública, a un escándalo que pueda ser explotado por sectores políticos interesados".-

SECRETO

SECRETO

2 .- ANTECEDENTES:

S.I.D. Sin antecedentes.

D.I.I. Sin antecedentes.

D.P.T. Con antecedentes:

José Luis Pacheco: Prontuario Nº 272.541, nacido en Montevideo el 04AGO954, hijo de María A. registrado en el Depto. de Rocha "Abigeato" el 03JUN977.-

Dirección Nacional de Institutos Penales: Con antecedentes:

21NOV983: Informa a su Comandante de Compañía que por intermedio del hermanastro de la madre Aldo Brazeiro elevó al Ministerio del Interior nota dando cuenta del trato que fué objeto.-

22ENE984: El Director de Institutos Penales Resuelve: "vistas las irregularidades imputadas al Agente" Instruir Sumario .-

23FEB984: Sumario: 1) que presentó denuncia ante el Ministerio del Interior por "los malos tratos dados en la Institución; lo trajeron uniformado y esposado; luego lo llevaron a la 18va. siendo reintegrado; luego a Jefatura golpeado y picana por rapiñas, homicidios, asaltos, etc".

2) Que no sabía que constituía una falta no seguir la vía jerárquica para la denuncia.-

3) Demoró en la presentación por estar dos días en el calaboze, luego vió a la Dra. Adela Reta quien dijo que iría al Ministerio del Interior a revisar la denuncia.-

4) Que la dénuncia fué hecha por su tío Aldo Brazeiro a quien reconoce como con profusos antecedentes penales.-

5) Reconoce como falta contra la disciplina mantener amistad con delincuentes.-

6) Aldo Brazeiro era el encargado de ponerse de acuer-

SECRETO

de con Adela Reta para enviar la denuncia al Ministerio del Interior.-

7) Reconoce que fué revisado por médicos ante supuestas lesiones y que le encontraron apto.-

27ABR984: El Director Nacional de Institutos Penales resuelve: Baja con fecha 3ºABR984 (por enjuiciar conducta de Superiores, acusar a funcionarios de Jefatura de Policía de torturas que determinaron secuelas físicas y que no fué probada en exámenes médicos, carece de condiciones mínimas indispensables atento a dictámen de asesoría jurídica y atribuciones delegadas).-

INFORMES MEDICOS:

3JUL983: detenido.

5JUL983: restituído y manifestó que había sido víctima de apremios.-

7JUL983: exámen por Agente 1a. Dr. Enrique Caruso.- Pase a dermatólogo; Hospital Penitenciario (epigastralgia, dolor hipocondrio izquierdo, vómito biliar).-

2NOV983: exámen por el Jefe del Servicio Sanitario del Cuerpo de Guardias Penitenciales.-

12ENE984: Junta Médica: Apto.-

SANCIONES DISCIPLINARIAS

JUNIO A DICIEMBRE DE 1980

10 sanciones de las cuales 2 dé A/R.-

1981

12 sanciones de las cuales 3 de A/R.-

1982

13 sanciones de las cuales 6 de A/R,-una de estas últimas de carácter gravísima (30 días A/R por "irregularidad en su vida privada, mantener un incidente en estado de ebriedad, efectuando disparos de armas de fuego, dgo de lugar a ser detenido por la policía").-

SECRETO

1983

19 sanciones de las cuales 17 de A/R (falta de vigilancia, reiteradamente llega tarde al Servicio y revisarle el auto al Director Nacional).-

ENERO A ABRIL DE 1984

4 sanciones de las cuales 4 de A/R.-

ACTUACIONES SUMARIALES

Dos; una clausurada al comprobarse la inexistencia de delito ni falta (armas sin documentación) y la otra determinó su Baja.-

B - Expediente 841858 de fecha 25 de setiembre de 1984.-

1 .- CARACTERISTICAS

- Carta dirigida al Jefe del Estado Mayor Conjunto fechada el 18 de setiembre ppdo..-
- Es una copia con el destinatario puesto en original por lo que se deduce que fué remitida a varias personas e Instituciones.-
- Entregada personalmente en Receptoría por Pablo Eduardo Rodríguez Rocha.-
- Presuntamente firmada por Aldo Braceiro Parreño, quien figura como tío e ideólogo de la denuncia presentada por el ex-Agente José Luis Pacheco.-
- Busca formar una Organización que apoyados por autoridades militares para entre otras cosas ganar las elecciones en el SUNCA.-
- Pretenden del Gobierno "tolerancia en cualquier irregularidad que podamos cometer".-
- Expresan entre otros conceptos "La ASOCA se conectará con todas las empresas, les solicitará cooperación y fondos a cambio de seguridad y un gremio libre del marxismo y sus acólitos".-

SECRETO

SECRETO

- Prácticamente todo el contexté de la carta de referencia es una incitación al delito con la anuencia y apoyo moral y material dallas autoridades.-

2 .- ANTECEDENTES

- Ante la solicitud de información del suscrito al Sub-Director de la Dirección de Información e Inteligencia Inspector José Carlos Bonaudi Evans el 21 de setiembre ppdo. sobre Bracaire, Noguera y Rodríguez Rocha mencionados en el presente Estudio, manifestó que todos tienen profusos antecedentes por la comisión de diversos delitos: hurto, rapiña, etc. y que Noguera tiene antecedentes por pro-nazi.-
- Que los cinco balazos en la espalda que le habrían dado los Tupamaros a Bracaire es una burda mentira.-

III .- RECOMENDACION:

- No dar trámite a ninguna de las dos cartas enviadas al Jefe del Estado Mayor Conjunto.-
- Pasar todos estos antecedentes, incluído el presente Estudio, a la Dirección de Información e Inteligencia a través del Ministerio del Interior para que proceda en consecuencia ante las agravios y mentiras detectadas.-

EL JEFE DEL DEPARTAMENTO C-2/ ES.MA.CO.

CORONEL

JORGE LUIS STAUDINGER

SECRETO

52021

RESERVADO

P.I. 218/984 -

SOLICITUD DE ANTECEDENTES

MILAN BITANCORT, Ana María
C.I. 1.767.013-3
C.C. BDA 79.340
Nac. 18-12-63
Masangano 482 Ap. 2

SID DII DPT } S/A

- - - - - - - -

SIERRA PASCUAS, Anabell Rosmari
C.I. 1.794.224-1
C.C. BOB 27.608
Nac. 24-3-64
Avda. Mendoza 5486

- - - - - - - - -

PEREIRA SANCHEZ, Juan Carlos
C.I. 1.489.874-4
C.C. BAA 29.425
Nac. 1-6-60
Luis A. de Herrera 1315

SID = S/A
DII = C/A
DPT = S/A

- - - - - - - - -

CORBELLA LOPEZ, Eleazar
C. I. 1.087.474-4
C.C. AZA 14.606
Nac. 13-4-35
Jaime Roldós y Pons 4502 Ap. 2

SID DII } S/A
DPT = C/A

- - - - - - - - -

ROCHA, Daniel Orlando (h.n.)
C.I. 1.718.515-8
C.C. BVA 33.165
Nac. 30-1-60
José Mármol 264

- - - - - - - - -

OLIVERA SILVEIRA, Trademak
C.I. 1.908.611
C.C. BDC 3.498
Nac. 19-8-47
Timón 7191 Ap. 2

SID DII DPT } S/A

- - - - - - - - -

SUAREZ SUAREZ, Elena Yiseca
C.I. 1.924.424
C.C. GYA 24.286
Nac. 9-7-66
Blandengues 1775 Ap. 2

- - - - - - - - -

MARTINEZ MENDEZ, Antenor
C.I. 1.197.571
C.C. ASA 13.914
Nac. 25-2-41
Nueva York 1525

- - - - - - - - -

RESERVADO

52022

POLICIA DE MONTEVIDEO
DIRECCION DE INFORMA-
CION E INTELIGENCIA.-
DEPARTAMENTO nro. III

MEMORANDUM. nro. 2.746/84.GP/hmg.-

REFERENCIA: PEDIDO DE INFORMES 218/84 DEL DPTO. C-2 DEL ES.MA.CO.-

DESTINO: DPTO. C-2 DEL ES.MA.CO.-

1) REFERENTE: PEREIRA SANCHEZ : Juan Carlos .-

REGISTRAMOS: PEREIRA : Juan C.-

DEMAS DATOS: No se registran .-

ANOTACIONES: 6.4.984: Según "Cinco Días" del 5.4.984, el titular es integrante de la Comisión que gestionó ante las Oficinas Laboral del ES.MA.CO. autorización para acto conjunto de los gremios, el día 1ro. de mayo.-///

x.x.x.x.x.x.x.x.x.x.x.x.x.x.x.x.x.x.x.x.x.x.x.x.x.x.x.x.x.x.x.x.x.x.

N O T A: I) Se deja constancia de que a pesar de la similitud de nombres, cabe la posibilidad de que no se trate de la misma persona cuyos antecedentes se solicitan .-

II) Referente a lasdemas personas mencionadas en la lista que se adjunta, las mismas carecen de anotaciones en los ficheros de esta Agencia .-

x.x.x.x.x.x.x.x.x.x.x.x.x.x.x.x.x.x.x.x.x.x.x.x.x.x.x.x.x.x.x.x.x.x.

Montevideo, 17 de Setiembre de 1984 .-

ESTA ... NTE
ES ... LA
AUTORIZ ... B
DARSE VISTA ...

EL ENCARGADO ... DEL DPTO. III
SUB-COMISARIO FRANCISCO LOPEZ

52023

PI 219/84

RESERVADO

SOLICITUD DE ANTECEDENTES

RODRIGUEZ MARTINEZ, Franklin
C.I. 83.979
C.C. BSB 9.694
Nac. 24/8/32
Juan M. Blanes 870 Ap. 13

SID = S/A
DII } C/A
DPT

- - - - - -

HERNANDEZ LOTTI, Douglas Amalio
C.I. 1.013.478
C.C. BBA 18.902
Nac. 16/1/44
La Cumparsita 1381 Ap. 201

- - - - - - -

VARELOS
PEREIRA, Carlos
C.I. 897.607
C.C. BUA 15.631
Nac. 1°/6/36
Viscaya 3279

- - - - - - -

CURZI RAMIREZ, Juan Francisco
C.I. 881.539-2
C.C. (no posee - nacionalidad italiana)
Nac. 26/11/37
Panamá 13 (Shangrilá)

SID
DII } S/A
DPT

- - - - - - -

ARAUJO ROJAS, Dardo
C.I. 1.512.857-0
C.C. AIA 8.624
Nac. 23/11/56
Presidente Berro 2542 Ap. 2

- - - - - - -

EL HELAIEL DEICH, Carlos María
C.I. 601.353
C.C. BDA 79.747
Nac. 8/5/27
Carreras Nacionales 3264 Ap. 5

- - - - - - -

BARBOZA, Bustamante
C.I. 1.207.877-4
C.C. ANB 7.891
Nac. 5/8/37
Manuel H. y Obes 4024 Ap. 2

SID
DII } C/A
DPT = S/A

- - - - - - -

GIMENEZ PEREIRA, Santiago
C.I. 1.111.901
C.C. BMB 13.025
Nac. 20/4/34
Cané 3687

SID
DII } S/A
DPT

- - - - - - -

SOLARES PEREIRA, Walter
C.I. 828.250-9
C.C. BCA 21.097
Nac. 25/4/33 Inca 2224 Ap. 4

- - - - - - -

SUAREZ CANO, Julio César
C.I. 1.195.425
C.C. BSB 9.154
Nac. 8/11/43
Centro América 1859

SID
DII } C/A
DPT

52024

PI 219/84

RESERVADO

ROLRIGUEZ SUAREZ, Eliazar
C.I. 1.905.143
C.C. BLH 13.517
Nac. 20/8/25
Avda. de las Instrucciones 3315
- - - - - - - - -

SID
DII
DPI
S/A

52025

D. I. e I. "FIGUEDO"
ENTRADA
FECHA: 14/9/84
HORA: 12
N.º DE ORDEN: 4857
FIRMA:

POLICIA DE MONTEVIDEO
DPTO. 8

DIRECCION ... DE INFORMACION E INTELIGENCIA

17 SET. 1984

Con lo informado ... 2747/84

adjunto al presente ...

procedencia C-2: ES.MA.CO.

CON ANOTACIONES

EL ENCARGADO ... DEL DPTO. 8
SUB-COMISARIO
FRANCISCO LOPEZ

52026

POLICIA DE MONTEVIDEO
DIRECCION DE INFORMACION E INTELIGENCIA.-
DEPARTAMENTO Nro. III

MEMORANDUM Nro. 2.747/84.GP/hmg.-

REFERENCIA: PEDIDO DE INFORMES 219/84 DEL DPTO. C-2 DEL ES.MA.CO.-

DESTINO: DPTO. C-2 DEL ES.MA.CO.-

1) REFERENTE: RODRIGUEZ MARTINEZ : Franklin .-
REGISTRAMOS: RODRIGUEZ : Franklin .-
OCUPACION: Empleado de Conaprole .-
DEMAS DATOS: No se registran .-
ANOTACIONES: 23.10.974: Candidato por la Lista No. 5 para integrar el Consejo Directivo de la Asociación de Obreros y Empleados de Conaprole por el período: 1972/974 en las elecciones realizadas el 30.6.972 , (Nota Interna No. 1974 del 8.6.74 del Dpto. 5).- 28.7.978: Presentó con Julio MARTI a Juan Carlos BARISIONE SAYA para su afiliación al P.C. ; según material incautado por OCOA en Feb. 1976 "Op. Morgan" .- 30.7.982: Con fecha 20.6.971 es afiliado al P.C. por: Julio C. GARCIA correspondiendole el nro. 55.630 de dicha afiliación, militó en el Secc. 8 "Lana" - Agrup. "Conaprole" ; según material incautado por OCOA en Feb. 1976 "Op. Morgan".- ////////////////////
x.x.x.x.x.x.x.x.x.x.x.x.x.x.x.x.x.x.x.x.x.x.x.x.x.x.x.x.x.x.x.x.x.x.x.

2) REFERENTE: BARBOZA : Bustamante .-
REGISTRAMOS: BARBOZA : Bustamante .-
DOCUMENTOS: No se registran .-
DOMICILIO: Rep. Argentina No. 47 en 1955 (Dpto. Tacuarembó).-
OCUPACION: Obrero de la Construcción .-
DATOS PERS: Oriental.-
ANOTACIONES: 7.7.978: Afiliado al P.C. con el Nro. 4.961 desde el 9.6.955; según material incautado por OCOA en Feb. 1976 "Op. Morgan"
x.x.x.x.x.x.x.x.x.x.x.x.x.x.x.x.x.x.x.x.x.x.x.x.x.x.x.x.x.x.x.x.x.x.x.

3) REFERENTE: SUAREZ CANO : Julio César.-
REGISTRAMOS: SUAREZ CANO : Julio César.-
DOCUMENTOS: C.I. 1.195.425.-
DOMICILIO: Centro América No. 1859 en 1979.-
OCUPACION: Oficial Encargado de la Fca. Norte American Plastic Goods Ltda.-
DATOS PERS: Oriental, de 36 años de edad en 1979 .-
ANOTACIONES: 25.6.979: Detenido por el Dpto. 6 de la DNII el 22.6.979 en averiguación de su posible vinculación en el sabotaje ocu-

... //// Cont. del Mem. Nro. 2.747/84.hmg.- Hoja Nro.2 .-

POLICIA DE MONTEVIDEO
INFORMACION

rrido en la Fca. "Norteamerican Plastic Goods Ltda." , en perjuicio de la máquina denominada "El Molino" , consistiendo en introducir dentro de una de las bolsas de granos de plástico un rodillo de la máquina cortadora, el que de haberse trabado en su interior hubiera causado graves daños.- Indagado al respecto manifestó que a la hora 06.20.' se retiró de la fábrica, dejando en perfecto funcionamiento la máquina Nro. 1 encontrandose en la misma el "rodillo" hallado posteriormente en "El Molino", que de los hechos ocurridos se enteró por intermedio del capataz (Leopoldo Solis).- Posteriomente y por así haberlo dispuesto el Sr. Juez Ldo. de Instrucción de 3er. Turno recuperó la libertad.- (Pte. de nov. de la DNII de los días: 23 y 24/6/79)

x.x.x.x.x.x.x.x.x.x.x.x.x.x.x.x.x.x.x.x.x.x.x.x.x.x.x.x.x.x.x.x.x.x.x.x.x.x.x.x.x

N O T A: I) Se deja constancia de que a pesar de la similitud de nombres, cabe la posibilidad de que no se trate de las mismas personas cuyos antecedentes se solicitan.-

II) Referente a las demas personas mencionadas en la lista que se adjunta, las mismas carecen de anotaciones en los ficheros de esta Agencia.-

x.x.x.x.x.x.x.x.x.x.x.x.x.x.x.x.x.x.x.x.x.x.x.x.x.x.x.x.x.x.x.x.x.x.x.x.x.x.x.x.x

Montevideo, Setiembre 17 de 1984.-

EL ENCARGADO ACCIDENTAL DEL DPTO. 3

SUB-COMISARIO FRANCISCO LOPEZ

52028

RESERVADO

PEDIDO DE INFORMES Nº 220/984.-

PROCEDENCIA: DEPTO. C - 2 / ES.MA.CO..-

PRIORIDAD: URGENTE

ASUNTO: Se solicitan antecedentes ideológicos de las personas que se mencionan [redacted].-

SARACHAGA de PINTO, Blanca Julia.-
Ocupación: Funcionaria del M.RR.EE..-

DISTRIBUCION: [redacted]
D.I.I.

EMITIDO POR:
EL JEFE DEL DEPTO.C - 2 / ES.MA.CO.
CORONEL
JORGE LUIS STAUDINGER.

FECHA: [redacted] HORA: 1010.-

E.M.COORD./DEPTO. C - 2 .
S.M..-

ESTADO MAYOR CONJUNTO - FUERZAS ARMADAS

D. I. I. "FICHERO"
ENTRADA
FECHA: 21 SET. 1984
HORA: 15-
Nº DE ORDEN: 5012
FIRMA: cy

RESERVADO

52029 (A)

DIRECCION [illegible] E INTELIGENCIA

FOLIO

e/1/84.

[illegible] ANOTACIONES

ES.MA.eo

[illegible]

SIN ANOTACIONES

EL ENCARGADO [illegible] DEL DPTO. 8

SUB-COMISA[illegible] LOPEZ

52029(B)

RESERVADO

PEDIDO DE INFORMES Nº 221/984.-

PROCEDENCIA: DEPTO. C - 2 / ES.MA.CO..-

PRIORIDAD: URGENTE

ASUNTO: Se solicitan antecedentes ideológicos de las personas que se mencionan [redacted].-

CARABAJAL, Oscar.-
Ocupación: Secretario del M.RR.EE..-

DISTRIBUCION: [illegible]
D.I.I.

EMITIDO POR:
EL JEFE DEL DEPTO.C - 2 / ES.MA.CO.
CORONEL
JORGE LUIS STAUDINGER.

FECHA: 19[illegible]984.- HORA: [illegible]15.-

E.M.COORD./DEPTO. C - 2 .
S.M..-

ESTADO MAYOR CONJUNTO - DIRECCIONES

D. I. I. "FICHERO"
ENTRADA
FECHA: 21 SET 1984
HORA: 15 -
N.º DE ORDEN: 5016
FIRMA: [illegible]

RESERVADO

52030

[redacted] INFORMACION E INTELIGENCIA

21/9/24.

[redacted] ANOTACIONES

ESMUCO

SIN ANOTACIONES

EL ENCARGADO ACCIDENTAL DEL [redacted] 8

SUB-COMISARIO

FRANCISCO LOPEZ

52031

P.I. 222/934.-

RESERVADO

SOLICITUD DE ANTECEDENTES

MUNIZ GOMEZ, Aurelio Segundo
C.I. 725.318-3
C.C. B Q A 9966
Nac. 10-10-29
Francisco del Puerto 3870

BRUNETTO FERNANDEZ, José Luis
C.I. 1.456.214-9
C.C. B T B 23.792
Nac. 21-1-56
Palmar 2584

DA CUNHA ALANIS, Sergio Arturo
C.I. 1.870.404-0
C.C. B Z B 53.187
Nac. 18-4-63
San Francisco 1315 Ap. 2

SID
DII
DPT
} S/A.-

SILVA, Ricardo (h.n.)
C.I. 1.673.863-9
C.C. A X B 24.540
Nac. 15-8-29
Piedra Polar Nº 12

SID = S/A
DII = S/A
DPT = S/A

RESERVADO

52032

RESERVADO

p.I. 223/984.-

SOLICITUD DE ANTECEDENTES

DE LEON,RODRIGUEZ, Luis Alberto
C.I. 604.080-4
C.C. BAA 7889
Nac. 9-3-28
Serratosa esq. Larravide (Vivviendas Sendas Nº 73)

- - - - - - - - - - - - -

OLMEDO ROSSI, Luis Alberto
C.I. 2.570.389
C.C. NAB 13.473
Nac. 30-9-38
Barrio Sarandí, calle J Nº 5955

- - - - - - - - - - - - -

ITUARTE AVILA, Waldemar
C.I. 977.865-8
C.C. AZA 15.277
Nac. 22-2-34
Calle 248 Nº 3550 Ap. 304 (Viv. Pta. de Rieles)

- - - - - - - - - - - - - -

TARRAGO SARAVIA, Alfeo Florentino
C.I. 1.675.653-0
C.C. IAC 27.681
Nac. 11-5-49
Usubiaga Saka 2742

- - - - - - - - - - - - - - -

LORENZO CALCE, William
C.I. 1.095.433-6
C.C. BUB 40.942
Nac. 9-6-41
Marcos Nuñez 108

- - - - - - - - - - - - - - - -

RUIZ PINTOS, Lorenzo Selso
C.I. 594.240
C.C. BDA 30.117
Nac. 3-8-25
Carpintería 4393 bis.

- - - - - - - - - - - - - - - -

MARTINEZ CARDOZO, Lylián
C.I. 1.398.152
C.C. BRB [illegible]
Nac. 6-3-55
Cuaró 3060

- - - - - - - - - - - - - - -

RESERVADO

52033

Rz. 225/984. -

RESERVADO

SOLICITUD DE ANTECEDENTES

RODRIGUEZ PIRIZ, Francisco Humberto
C.I. 1.832.467
C.C. GDA 7.465 ✓
Nac. 6/12/50
Francisco Bilbao 3716

- - - - - - - - - - - - - -

PEREIRA BARRIOS, Edgar Ariel
C.I. 1.315.505-8
C.C. BNB 34.292 ✓
Nac. 4/1/54
Luis de la Rosa 5060

- - - - - - - - - - - - - -

SID DII DPI } S/A

52034

RESERVADO

RESERVADO

PEDIDO DE INFORMES Nº [illegible]

PROCEDENCIA: DEPTO. C - 2 / ES.MA.CO..-

PRIORIDAD: N O R M A L .-

ASUNTO: Se solicitan antecedentes ideológicos de las personas que se mencionan en ficha adjunta..
(2 [illegible]).-

DISTRIBUCION: [illegible]
[illegible]
D.P.P.

ESTADO MAYOR CONJUNTO

EMITIDO POR:

EL JEFE DEL DEPTO. C - 2 / ES.MA.CO.

CORONEL

JORGE LUIS STAUDINGER.

FECHA: [illegible] HORA: [illegible]

E.M.COORD./DEPTO. C - 2 .
[illegible].-

52035

RESERVADO

POLICIA de MONTEVIDEO
DIRECCION DE POLICIA TECNICA
RECIBIDO 1 OCT. 1984
HORA ..... Nº 8709
FIRMA .....

DIRECCION DE POLICIA TECNICA.

DEPARTAMENTO DE DESPACHO b.i.-

Montevideo, 1ro. de Octubre de 1984.-

Pase al Dpto. de Identificación Criminal a sus efectos.-

LA ENCARGADA DEL DPTO. DE DESPACHO
OF.PPAL. (P.A.)
Odila CUADRO CARABALLO

POLICIA DE MONTEVIDEO
DIRECCION DE POLICIA TECNICA.-hb.
DPTO. DE IDENTIFICACION CRIMINAL. Dilig.4684/84

Montevideo, 2 de octubre de 1984

SEÑOR ENCARGADO DE LA DIRECCION:

Informo a usted que Francisco Humberto RODRIGUEZ PIRIZ y Edgar Ariel PEREIRA BARRIOS, mencionados en el presente, bajo tales nombres, no registran antecedentes en el archivo patronímico de este Departamento.-

Se hace constar que no se toman en cuenta los números de cédula de identidad aportados, para un informe exacto en razón de que los prontuarios de cédula donde obran archivadas las impresiones digitales dependen de la Dirección Nacional de Identificación Civil.-

Saluda a usted atentamente.-

COMISARIO
Ericsson ZACHOW MARTINEZ

POLICIA DE MONTEVIDEO.-
DIRECCION DE POLICIA TECNICA.-Dilig.Nro. 6834/984.-ag
Montevideo, octubre 3 de 1984.-

SEÑOR JEFE DEL DEPARTAMENTO C - 2 / ES.MA.CO.-

Con lo informado por el Dpto. de Identificación Criminal, referente a solicitud de antecedentes, cúmpleme elevar el presente.-

Saluda a usted atentamente.-

EL ENCARGADO DE LA DIRECCION DE POLICIA TECNICA
COMISARIO INSPECTOR
SETEMBRINO CAMELA

52036

RESERVADO

Luis Alberto BANEGAS (Hijo Natural). C.I. 1.919.918-7 - C.C. BDA 60.228 F.Nac. 1/9/962. Domicilio: Florencios 3653. Casado. SID DIT DPT S/a

Modesto Mauro CASADEI VIVIANI. C.I. 3.282.166-0 - C.C. BIB 29.277 - F.Nac. 27/1/922. Domicilio: Arenal Grande 2773 Apto. 1. Casado. SID DIT DPT S/a

Jorge Artigas MODERNEL GOMEZ. C.I. 1.448.044-6 - C.C. BCA 71.734 - F.Nac. 18/5/900. Domicilio: Taormina 2368. Casado. SID = DIT = DPT = S/a

Jorge Rubens LAMARQUE PERRONE. C.I. 1.257.047-1 - C.C. BIA 22.343 - F.Nac. 30/1/946. Domicilio: Marcelino Sosa 2993. Casado. SID = DIT = DPT = S/a

Mario Manuel ESPINOSA GOMEZ. C.I. 1.292.223-4 - C.C. BBA 21.482 - F.Nac. 9/3/946. Domicilio: Lucas Moreno 2832. Soltero. SID = DIT = DPT = S/a

Julio Cesar FIGUEREDO ROMERO. C.I. 2.651.522 - C.C. (carcel) - F.Nac. 7/7/966. Domicilio: Durazno 1139 Apto. 5. Soltero. SID = DIT = DPT = S/a

Ruben Ademar ICASURIAGA ARTEGA. C.I. 2.806.884-4 - C.C. BNA 39.987 - F.Nac. 5/11/948. Domicilio: Paysandu 1905 Apto. 8. Casado. SID = DIT = DPT = S/a

Armando Yamandu PALEMEQUE. C.I. 1.792.970-4 - C.C. BDA 70.498 - F.Nac. 18/4/962. Domicilio: Ombu 4646. Casado. (Hijo Natural) SID = DIT = DPT = S/a

Edelmiro LUZ DA LUZ. C.I. 1.860.404-8 - C.C. BDA 59.773 - F.Nac. 14/10/958. Domicilio: Homero 4015 Apto. 3. Soltero. SID = DIT = DPT = S/a

Milton Reinaldo MARQUEZ VIERA. C.I. 1.493.869-7 - C.C. BMB 55.994 - F.Nac. 16/10/944. Domicilio: Continuación Posh 1199 Apto. 5. Casado. SID DIT S/a DPT. S/a

Robert Fernando OLIVERA ALONSO. C.I. 1.729.796-3 - C.C. BRA 34.037 - F.Nac. 28/6/963. Domicilio: Calle 3 5990 Vivienda INVE. Casado. SID = DIT = DPT = S/a

Juan SOLIS FONTES (Solo Nombre). C.I. 2.946.668-5 - C.C. BBB 17.290 - F.Nac. 22/2/937. Domicilio: Calle 17 metros 4579 Apto. 2. Casado. SID = DIT = DPT = S/a

José Luis HERNANDEZ CUITIÑO. C.I. 1.627.055 - C.C. BDA 57.098 - F.Nac. 26/11/958. Domicilio: Tesino 3324. Casado. SID = DIT = DPT = S/a

Rodolfo CATAU CUAGIATTO. C.I. 770.600-5 - C.C. BUA 9.112 - F.Nac. 10/4/934. Domicilio: Curva 20 metros 2635 A. Casado. SID = DIT = DPT = S/a

Emilio Efraim ROMAN (Hijo Natural). C.I. 761.635 - C.C. BCB 7.884 - F.Nac. 25/5/926. Domicilio: Francisco Simon 2354. Viudo. SID = DIT = DPT = S/a

Darwin CUNDINES RODRIGUEZ. C.I. 1.640.715 - C.C. AIA 7.884 - F.Nac. 21/3/57 Domicilio: Paso De La Arena Pasaje 3. Casado. SID = DIT = DPT = S/a

Rodolfo Wilson SILVA COTELO. C.I. 1.179.378-9 - C.C. BVB 27.632 - F.Nac. 11/2/947. Domicilio: 8 de Octubre 3720. Casado. SID = S/a DIT = S/a DPT = S/a

Hugo Ismael FERREIRA ARAUJO. C.I. 1.765.383 - C.C. BMB 24.486 - F.Nac. 22/8/961. Domicilio: Avelino Miranda 2625 Apto. 3. Casado. SID = DIT = DPT = S/a

Demetrio Juan CONSTANTUDAKES COLLAZO. C.I. 613.025 - C.C. BUA 6.350 - F.Nac 12/7/928. Domicilio: Pedro Girard 4355. Casado. SID = DIT = DPT = S/a

Gustavo Daniel BEVANS. C.I. 1.734.027-9 - C.C. BDA 80.752 - F.Nac. 6/10/963. Domicilio: José Belloni 3365. Casado. SID = DIT = DPT = S/a

Miguel Angel ANDRADA ALVAREZ. C.I. 679.101-7 - C.C. APB 4.668 - F.Nac. 8/3/933. Domicilio: Atanasio Lapido 2667 Apto. 2. Divorciado. SID = DIT = DPT = S/a

Victor PINTOS CABRERA. C.I. 3.211.384-3 - C.C. ARB 13.417 - F.Nac. 10/12/945. Domicilio: Rocha 2053 Apto. 27 Casado. SID = S/a DIT DPT S/a

Enrique Omar PINTOS BRUM. C.I. 1.056.228-8 - C.C. RBA 28.409 - F.Nac. 21/9/954. Domicilio: Ruta 8 Km. 26 Calle C Solar 18. Casado. SID = DIT = DPT = S/a

52037

RESERVADO

RESERVADO

PEDIDO DE INFORMES Nº 226/984.-

PROCEDENCIA: DEPTO. C - 2 / ES.MA.CO..-

PRIORIDAD: [redacted].-

ASUNTO: Se solicitan antecedentes ideológicos de las personas que se mencionan en ficha adjunta.-

(23 personas).-

DISTRIBUCION: [redacted]

EMITIDO POR:

EL JEFE DEL DEPTO.C - 2 / ES.MA.CO.

CORONEL

JORGE LUIS STADDINGER.

FECHA: [redacted] HORA: [redacted]

E.M.COORD./DEPTO. C - 2 .

[redacted].-

RESERVADO 52038

POLICIA de MONTEVIDEO
DIRECCION DE POLICIA TECNICA
RECIBIDO 1 OCT.
HORA ... Nº 8712
FIRMA ...

DIRECCION DE POLICIA TECNICA.

DEPARTAMENTO DE DESPACHO.b.i.-

Montevideo, 1ro. de Octubre de 1984.-

Pase al Dpto. de Identificación Criminal, a sus efectos.-

LA ENCARGADA DEL DPTO. DE DESPACHO
OF.PPAL (P.A.)
Odila CUADRO CABALLO

POLICIA DE MONTEVIDEO
DIRECCION DE POLICIA TECNICA
Dpto DESPACHO

POLICIA DE MONTEVIDEO
DIRECCION DE POLICIA TECNICA
Dpto. IDENT. CRIMINAL

POLICIA DE MONTEVIDEO
DIRECCION DE POLICIA TECNICA.-hb.
DPTO. DE IDENTIFICACION CRIMINAL. Dilig.4683/84

Montevideo, 2 de octubre de 1984

SEÑOR ENCARGADO DE LA DIRECCION:

Informo a usted que Rodolfo Wilson SILVA COTELO prontuario 257.272 registra: 29-12-74: Abuso de Autoridad y lesiones ordinarias intencionales, Sec.15a., Jgdo. Inst. 4to. turno.- 7-2-75: Recuperó la libertad.- 5-10-78: El Jgdo. Penal 6to. turno por Ofc. 3478 comunica que el causante fue amparado por la Ley 14.753 de Amnistia por tanto EXTINGUIDO el delito de fecha 29-12-74 y definitiva su libertad.-

Aparece Milton MARQUEZ VIERA prontuario 279.969 el mismo dijo ser hijo de Walter y María de Lourdes, haber nacido el 26-1-55 en el Dpto. de Rivera, registrando: 6-6-78 Atentado violento al pudor, la.Sec.,Jgdo.Ldo. 2do. turno, / canje Dpto. de Rivera, no se puede afirmar se trate de la / misma persona que se solicita.-

Las demás personas mencionadas, bajo tales nombres, no registran antecedentes en el archivo patronímico de este Departamento.-

Se hace constar que no se toman en cuenta los números de cédula de identidad aportados, para un informe exacto en razón de que los prontuarios de cédula donde obran archivadas las impresiones digitales dependen de la Dirección Nacional de Identificación Civil.-

Saluda a usted atentamente.-

COMISARIO
Ericsson ZACHOW MARTINEZ

D.P.T. ADVERTENCIA ... INFORMACI ... PARA DES... RIDAD QUE LA ... E VISTA A LA PA...

52039

PO...///

P.I. 228/984.-

RESERVADO

SOLICITUD DE ANTECEDENTES

1) WILD AYCAGUER, Heber Augusto (Ministro Consejero).- S(D - C/A D11 - S/A
C.I.Nº 703.652.- C.C.Serie KAA Nº 18.896.-

2) BARGO ANDREOLI, Arsenio (Consejero).-
C.I.Nº 606.787.- C.C.Serie AHB Nº 3175.- S(D D11 } S/A

3) SICA BERGARA, Luis Alfredo (Secretario).- S(D - C/A
C.I.Nº 1.126.072.- C.C.Serie BQA Nº 13.366.- D11 - S/A
Fecha de nac.: 22/3/53.-
Domicilio: Nicolás Bonomi 3327 ap.911.-

4) FERRER BURLE, César (Secretario).-
C.I.Nº 1.079.780.- C.C.Serie ATB Nº 8637.-
Fecha de nac.: 29/6/51.-
Domicilio: Maldonado 808 ap.602.-

5) XIVILLER VILA, Federico Augusto (Consejero).-
C.I.Nº 1.545.680.- C.C.Serie HAB Nº 12.439.-
Fecha de nac.: 10/7/44.-

6) TERRA AMARILLO, Elena Blanca Dolores (Secretaria).-
C.I.Nº 883.202.- C.C.Serie BCA Nº 31.514.-

S(D D11 } S/A

7) GONZALEZ GARDERES, Osvaldo (Secretario).- S(D - C/A
C.I.Nº 1.861.941.- C.C.Serie CAB Nº 4086.- D11 - S/A
Fecha de nac.: 29/12/44.-
Domicilio: Carlos Roxlo 1326 ap.8.-

8) BERRO CASTELLANOS, Adriana María Teresa (Secretaria).-
C.I.Nº 1.206.877.- C.C.Serie AXB Nº 15.841.-
Fecha de nac. : 24/6/49.-
Domicilio: Ramón Fernández 296.-

S(D D11 } S/A

9) BASUALDO RODRIGUEZ, Hermes José Pedro (Consejero).-
C.I.Nº 577.621-4.- C.C.Serie AZA Nº 13.712.-
Fecha de nac.: 18/4/32.-
Domicilio: 18 de Julio 2196 ap.1202.-

~~32040~~

RESERVADO

P.I. 229/84

RESERVADO

SOLICITUD DE ANTECEDENTES

CUELLO MARTINEZ, Felicia (1)	1.396.442-3	Mdeo.	ANB	10.082	16.05.55	Isólica 6071
GARCIA NEFFE, Gustavo Alejandro (2)	1.339.083	Mdeo.	AKA	11.125	08.05.62	San José 1165 apto. 404
CASTILLO RODRIGUEZ, Eduardo (3)	118.562	Pdu.	KAA	21.376	20.04.39	Birocay 1415 (Paysandú)
DIAZ MELENDEZ, Uberlindo María (4)	2.515.945-2	Pdu.	KEA	3.721	01.02.33	Carruas 1625 (Paysandú)
AZCOITIA DA FONSECA, Américo Fabian (5)	2.868.121-4	Pdu.	KBA	26.248	14.10.33	Juncal 1433 (Paysandú)
SILVA GONZALEZ, Esteban Sisifredo (6)	1.596.792	Mdeo.	KBA	29.879	06.07.58	Vizconde de María G. Meriggi casa 5 (1
ALVAREZ MONTERO, Elbio Edgar (7)	2.517.847-6	Pdu.	KHA	20.874	16.08.47	Ledesma 513 (Paysandú)
MEZQUIDA FERRARI, Oscar Roque (8)	3.056.704-4	Mercedes	MAD	50.083	21.07.57	Calleros 4716
DA COSTA RIVERO, Juan Carlos (9)	56.547	Pdu.	KBA	13.489	25.09.33	Avda. Salto 1604 (Paysandú)
QUINTEROS SILVEIRA, Wilson (10)	1.405.794-2	Mdeo.	BCB	27.172	01.08.54	Emilio Castelar 4326
BOCCHI MENDEZ, Nestor Gustavo (11)	1.892.224-6	Mdeo.	- - - - -		07.09.64	Navarro 1911
LION CUÑA, Donato (12)	1.263.388	Mdeo.	- - - - -		07.04.38	Carlos de la Vega 4916
SUAREZ FIGUEROA, Joaquin (13)	1.679.559-4	Mdeo.	BZB	45.983	10.08.60	Juan Lavalle 689
LOPEZ MELLO, Francisco (14)	1.006.190	Mdeo.	BOA	5.200	08.07.34	Avda. 30 Metros 4734
- - - GODOY, Carlos (15)	2.886.361-8	Río Ney.	MAA	52.766	28.06.65	Carlos Rolos 1480
GONZALEZ PINTOS, Hebert Alcides (16)	1.514.469-9	Mdeo.-	BTB	20.006	10.08.58	Peru 1821 apto. 2
SANCHEZ MARQUEZ, Aldino (17)	1.411.674-4	Mdeo.	BAB	52.510	19.06.41	José de Etchegaray 2277
LEGARBURO SASIAS, Juan Alberto (18)	1.333.498-3	Mdeo.	RZB	42.573	22.02.55	Calle 9 5063 Jardines del Peñarol
SANCHEZ CAFFERA, Walter Ruben (19)	997.586	Mdeo.	BLA	14.818	10.10.41	Colonia 2003

1. 2. 3. 4. 5. 6. } SID · DII · DPT = C/A

7. SID · C/A DII · DPT · C/A

8. 9. } SID · DII · DPT = C/A

10. SID · C/A DII · DPT = C/A

11. SID · DII · DPT = C/A

12. 13. 14. 15. 16. 17. 18. } SID · DII · DPT = C/A

19. SID · C/A DII · DPT = C/A

RESERVADO 52041

P.I. 230/84

RESERVADO

SOLICITUD DE ANTECEDENTES

RUIZ DIAZ BARTON, Luis María
C.I. 1.135.663
C.C. AUB 11.204
Nac. 31-10-48
Las Heras 317 (San José de Carrasco)

- - - - - - - - - - - - - - -

RIZZO PEREIRA, Jorge
C.I. 1.111.417
C.C. ATA 5.973
Nac. 10-12-46
José Benito Lamas 2928 Ap. 101

- - - - - - - - - - - - - - -

LOPEZ MARTINEZ, Alejandro Wáshington
C.I. 2.538.302-5
C.C. BAB 14.189
Nac. 13-12-49
Blanes 1293 Ap. 3

- - - - - - - - - - - - - - -

MALCUORI PELLICCIA, Carlos Eduardo
C.I. 1.119.128
C.C. AZA 21.353
Nac. 25-01-48
21 de Setiembre 2803 Ap. 103

- - - - - - - - - - - - - - -

SEQUEIRA ELMADJIAN, José Luis
C.I. 1.324.351
C.C. BWA 24.972
Nac. 04-04-53
Cno. Ruffo 2421

- - - - - - - - - - - - - - -

ZABALA CHAPARRO, Ever Alberto
C.I. 1.099.969-5
C.C. BTA 12.637
Nac. 21-10-41
Calle B 2807 (Cerro)

- - - - - - - - - - - - - - -

SID
DII
DPT
S/A

SID = S/A
DII
DDT = S/A

SID
DII
DPT
S/A

RESERVADO

52042

PI 267/84

SOLICITUD DE ANTECEDENTES

RIVERO ALAGGIA, Carlos Alcides.-
C.I. 1.816.035-7
C.C. BDD 1391
Nac: 10/5/62
Dom: Cno. de la Española 3994

SIFFAS
DII } S/A
DPT

PAGUNDEZ FERRAZ, Julio Anibal.-
C.I. 1.410.789-2
C.C. BTA 11.317
Nac: 1/6/54
Dom: José Batlle y Ordoñez 4338 bis ap. 2.

SID = c/A
DII
DPT } S/A

LARRAÑAGA RECOBA, Mario Adhemar.-
C.I. 83.876
C.C. CIA 9000
Nac: 1/7/43
Dom:

S.I.FF.AA. = c/A
DII = S/A
DPT = c/A

PEREZ MORALES, Santos Orosman.-
C.I. 1.124.851-8
C.C. CMA 401.
Dom: Cno. Cibils 4178

S.I.FF.AA. = c/A
DII = S/A
DPT = c/A

PEREZ MORALES, Julio César.
C.I. 3.160.370-8
C.C. CMC 2226
Nac: 18/6/25
Dom: Estación Atlántida.

SIFFAA - c/A

PEREZ BENUZA, Julio César Haye.-
C.I. 127.503
C.C. CMC 3728
Nac:
Dom: Estación Atlántida.-

SIFFAA
DII } S/A
DPT

MURIEDA, José Luis (h.n.)
C.I. 3.372.963-3
C.C. KCA 1398
Nac: 30/4/29

49

RESERVADO

PEDIDO DE INFORMES Nº .207/984....

PROCEDENCIA: DEPTO. C - 2 / ES MA.DO..-

PRIORIDAD: N O R M A L

ASUNTO: Se solicitan antecedentes ideológicos de las personas que se mencionan en ficha adjunta.-

(7 personas) (Empresa Servicios Especiales de Seguridad)

DISTRIBUCION: [redacted]

D.P.T.

EMITIDO POR:

EL JEFE DEL DEPTO.C - 2 / ES.MA.DO

CORONEL

JORGE LUIS STAUDINGER.

FECHA: [redacted] HORA: [redacted]

E.M.COORD./DEPTO. C - 2 .

N.M.

52044

RESERVADO

POLICIA de MONTEVIDEO
DIRECCION DE POLICIA TECNICA
RECIBIDO 19 DIC. 1984
HORA 11.10 Nº 11.335
FIRMA

DIRECCION DE POLICIA TECNICA.
DEPARTAMENTO DE DESPACHO b.i.-

Montevideo, 20 de diciembre de 1984.-

Pase al Dpto. de Identificación Criminal, para que informe lo solicitado en el presente.-

LA ENCARGADA DEL DPTO. DE DESPACHO
OF. PPAL. (P.A.)
Odila CUADRO CARABALLO

POLICIA DE MONTEVIDEO
DIRECCION DE POLICIA TECNICA

POLICIA DE MONTEVIDEO Dilig.6312/84.
DIRECCION DE POLICIA TECNICA fam.
DEPARTAMENTO DE IDENTIFICACION CRIMINAL

Montevideo, 22 de diciembre de 1984.

SEÑOR ENCARGADO DE LA DIRECCION:

Informo a usted que Santos Orosman PEREZ MORALES Prontuario 196.344 registra:25/XII/61 Homicidio Sec.24a.Jdo.Instruc.3er.Turno.-Con fecha 3/X/65 el Jdo.Ldo.de Crímen de 4to.Turno comunica que el causante debe permanecer bajo vigilancia policial hasta el 11 de octubre de 1965 en razón de su libertad condicional.-

Mario Adhemar LARRAÑAGA RECOBA Prontuario 237.838 registra:17/II/70 Lesiones Sec. 11a Jdo.Ldo.de Canelones.-

En cuanto a las demás personas mencionadas no registran antecedentes bajo tales nombres en el archivo patronímico de este Departamento.-

Haciéndose constar que no se toman en cuenta los números de cédula de identidad, aportados para un informe exacto, en razón de que los prontuarios de cédula, donde obran archivadas las impresiones digitales, pertenecen a la Dirección Nacional de Identificación Civil.-

Saluda a usted atentamente.

EL JEFE DEL AREA DE IDENT. CRIMINAL
COMISARIO
Edisson ZACHOW MARTINEZ

52045

RESERVADO

PEDIDO DE INFORMES Nº 265/984.-

PROCEDENCIA: DEPTO. C - 2 / ES.MA.CO..-

PRIORIDAD: URGENTE

ASUNTO: Se solicitan antecedentes ideológicos de las personas que se mencionan en ficha adjunta.-

* Pertenecientes al M.RR.EE..-

ESCUDERA, Gastón.-
Profesión: Ministro.-

DISTRIBUCION: E.M.C.
D.I.I.

ESTADO MAYOR CONJUNTO - INFORMACIONES -

EMITIDO POR:

EL JEFE DEL DEPTO. C - 2 / ES.MA.CO.

CORONEL

JORGE LUIS STAUDINGER.

FECHA: 06DIC984.- HORA: 0900.-

E.M.COORD./DEPTO. C - 2 .
S.M.-

52046

RESERVADO

POLICIA DE MONTEVIDEO

DIRECCION DE INFORMACION E INTELIGENCIA

DEPARTAMENTO No. 3 (FICHERO)

Montevideo 12 DIC. 1984

SIN ANOTACIONES [illegible] procedente

ESTUDIO.-

SIN ANTECEDENTES PENALES

EL JEFE DEL DPTO. 3

COMISARIO

52049

P.I. 263/984.-

RESERVADO

SOLICITUD DE ANTECEDENTES

-MILLER RODRIGUEZ, Pedro Alcántara.
C.I. 464.347-0
C.C. BZB 34.826
Nac. 27/12/27
Dom: ficial 5 Nº 1890 "J" Cer.o Norte.

- - - - - -

-SILVERA LOPEZ, Vilmar.
C.I. 1.130.866
C.C. BOB 14.244
Nac: 21/3/30
Dom: J.J. Reissignier 2332

- - - - - -

-HERNANDEZ CARRANZA, Angel. Schubert.
C.I. 1.082.485-2
C.C. BAB 20.786
Nac: 3/4/44
Comodoro Coe 3780

- - - - - -

-LAPAIMA MEDINA, Rafael, Ariel.
C.I. 84.150 (San José)
C.C. MAA 31.921
Nac: 30/8/44
Dom: Durazno 926

- - - - - -

-OLIVERA ROUTA, Miguel Angel.-
C.I. 1.945.825-6
C.C. BEC 4813
Nac: 19/9/65
Dom: Repetto 3425.

- - - - - -

SID
DII
DPI

RESERVADO

52048

Banco de la República Oriental del Uruguay

DELEGADO DEL COSENA ANTE EL BROU
-M O N T E V I D E O-
151600-Noviembre-1984

RESERVADO

PARTE ESPECIAL DE INFORMACION No.40/984(Ejemplar No.2)

I - EVALUACION: A-1

II - RESPONDE A: Funcionarios del BROU qué han participado en la difusión de panfletos.-

III - T E X T O : En el día de hoy y con motivo del paro,según lo establecido en PEI No.39/984,en Casa Central fueron identificados los siguientes funcionarios,quienes durante la realización del mismo distribuyen volantes entre sus compañeros:

-Silvia GARCIA PAZOS (*)
-C.I.No.1:176.623-7
-C.C.Serie B.C.A.No.72369
-Fecha Nac.:2/8/1961
-Dom.: Ayuí 3417

-Juan Luis ALVES BONIFACINO
-C.I.No.1:248.505
-C.C.Serie B.J.A.No.20221
-Fecha de Nac.:17/8/1955
-Dom.: Joaquín Requena 2427 Apto.7

-Silvia Rosa LUCES VARELA
-C.I.No.1:657.052-2
-C.C.Serie B.P.B.No.13112
-Fecha de Nac.:6/11/1959

Nota:(*)según informaciones obtenidas,su esposo Jorge Emilio MARTINOVIC RECHNITZER,sería integrante del MLN.-

Se adjunta al presente un ejemplar del panfleto distribuído en la oportunidad.-

//.....

52049

ES. MA. CO.
ENTRADA
SIRVASE CITAR
ASUNTO No. 84/656
20 NOV. 1984

//....

IV - **DISTRIBUCION:**

-Ejemplar No.1 -CTE.EN JEFE DE LA FUERZA AEREA.-
" No.2 -JEFE DEL ESTADO MAYOR CONJUNTO.-
" No.3 -ARCHIVO.-

V - **ACCION TOMADA**

-Confección del presente.-

El Delegado del COSENA ante el BROU

Coronel (Nav.) _____
OSCAR H. VALLEJO

52050

ESTADO MAYOR CONJUNTO — ESTADO MAYOR COORDINADOR

PEDIDO DE INFORMES Nº 212 / ACUERDO DE SEGURIDAD/1984

FECHA DE EXPEDIDO: 2/11/84

ORIGINADO POR : EQUIPO de SEGURIDAD

FINALIDAD : SOLICITUD ANTECEDENTES ASPIRANTES A INGRESO EMPRESA PISEGUR

EMPLEADO AL : C-2

APELLIDOS (Paterno y Materno):

NOMBRES COMPLETOS:

FECHA DE NACIMIENTO: LUGAR:

CEDULA DE IDENTIDAD Nº: EXPEDIDA EN:

C.C. CIVIL: Nº: VENCE:

OCUPACIONES U OFICIOS:

TRABAJOS Y DOMICILIOS:

ANTECEDENTES: SID - DII - 087.

VISTA ADJUNTA

FIRMA DEL SOLICITANTE:
El Jefe del Equipo de Seguridad
Coronel
MARIO J. AGUERREGARAY

52051

SOLICITUD DE ANTECELENTES

RESERVADO

Julio Cesar IRIONDO (Hijo Natural). C.I. 911.736 - C.C. BVA 17.422 - F.Nac. 17/12/937. Domicilio: Democracia 2245. Casado.

Juan José SUAREZ MOREIRA. C.I. 703.018-1 - C.C. AHA 5225 - F.Nac. 12/10/926. Domicilio: Cno. Santos y Charcot Vivienda 5 N. Casado.

Lilian Gloria RODRIGUEZ MIRAMONTES. C.I. 1.359.458-7 - C.C. AVA 21.202 F.Nac. 19/4/955. Domicilio: José Serrato 3647 Bis. Divorciada.

Ruben Armando IGLESIAS FLORENTINO. C.I. 1.836.903-4 - C.C. BZA 34.400 - F.Nac. 9/12/963. Domicilio: Luis Girali 1018. Casado.

Maria Yolanda TEJERA ALONSO. C.I. 1.815.669-3 - C.C. AAB 7.645 - F.Nac. 17/10/962. Domicilio: Larrañaga 91 (Las Piedras Canelones), Casada.

RESERVADO

52052

RESERVADO

PEDIDO DE INFORMES Nº [illegible]/984.-

PROCEDENCIA: DEPTO. C - 2 / ES MA CO.-

PRIORIDAD: N O R M A L.-

ASUNTO: Se solicitan antecedentes ideológicos de las personas que se mencionan en ficha adjunta.-

(5 [illegible]).-

DISTRIBUCION: [illegible]
[illegible]
[illegible]

EMITIDO POR:

EL JEFE DEL ~~DEPTO. C - 2 / ES.MA.CO.~~

CORONEL ~~JORGE LUIS STAUDINGER.~~

FECHA: [illegible].1984.- HORA: [illegible].-

E.M.COORD./DEPTO. C - 2 .
S.M.-

52053

RESERVADO

POLICIA DE MONTEVIDEO
DIRECCION DE POLICIA TECNICA
FECHA 24 NOV. 1984
HORA 20:00' Nº 10625
FIRMA

DIRECCION DE POLICIA TECNICA.
DEPARTAMENTO DE DESPACHO b.i.-
Montevideo, 26 de Noviembre de 1984.

Pase al Dpto. de Identificación Criminal, para que-
informe lo solicitado en el presente.-

EL SUB DIRECTOR DE POLICIA TECNICA
COMISARIO INSPECTOR
Juan R. SUAREZ SILVA

POLICIA DE MONTEVIDEO
DIRECCION DE POLICIA TECNICA.-hb.
DPTO. DE IDENTIFICACION CRIMINAL. Dilig.5863/84
Montevideo, 27 de noviembre de 1984

SEÑOR ENCARGADO DE LA DIRECCION:

Informo a usted que Juan José SUAREZ MOREIRA, prontuario 126.461 registra: 18-1-51: Hurto, Sec. 5a., Jgdo.Inst. 3er. turno.- 24-1-51: Recupero la libertad.-

Las demás personas mencionadas, bajo tales nombres, no registran antecedentes en el archivo patronímico de este Departamento.-

Se hace constar que no se toman en cuenta los números de cédula de identidad, aportados, para un informe exacto en razón de que los prontuarios de cédula donde obran archivadas las impresiones digitales dependen de la Dirección Nacional de Identificación Civil.-

Saluda a usted atentamente.-

EL JEFE DEL DPTO. DE IDENTIFICACION CRIMINAL
COMISARIO
[illegible]

POLICIA DE MONTEVIDEO
DIRECCION DE POLICIA TECNICA.- Dilig. Nº 8511/84.-
Montevideo, 3 de diciembre de 1984.-vj-

SEÑOR JEFE DEL DPTO. C. - 2 / ES.MA.TO.:
Con lo informado por el Dpto.Identificación Criminal de esta Dirección, referente a solicitud de antecedentes, envío a usted el presente.-
Saluda a usted atentamente.-

EL SUB DIRECTOR DE POLICIA TECNICA
COMISARIO INSPECTOR
Juan R. SUAREZ SILVA

52054

ESTADO MAYOR CONJUNTO — ESTADO MAYOR COORDINADOR

PEDIDO DE INFORMES Nº 211 /EQUIPO DE SEGURIDAD/1984

FECHA DE EXPEDIDO: 21/11/84

ORIGINADO POR : EQUIPO de SEGURIDAD

FINALIDAD : SOLICITUD ANTECEDENTES ASPIRANTES A INGRESO EMPRESA GROSSI Y ACCETTO

ENTREGADO AL : C-2

APELLIDOS (Paterno y Materno):

NOMBRES COMPLETOS:

FECHA DE NACIMIENTO: LUGAR:

CEDULA DE IDENTIDAD Nº: LUGAR:

C.C. CIFRE: Nº: LUGAR:

OCUPACIONES U OFICIOS:

TRES ULTIMOS DOMICILIOS:

AGENCIAS: SID - DII - DRT -

LISTA ADJUNTA

52055

FIRMA DEL SOLICITANTE:

El Jefe del Equipo de Seguridad

Coronel

MARIO J. AGUERRONDO

SOLICITUD DE ANTECEDENTES

RESERVADO

Gualberto Jesus TRELLES DELGADO. C.I. 1.550.355_0 - C.C. BCB 28.739. F.Nac. 23/7/957. Domicilio: Hugo Prato 2279. Casado.

Jesus Adrian CASTRO CUEVAS. C.I. 1.467.933 - C.C. BTA 17.871 F.Nac. 24/7/953. Domicilio: Washington 313 H 24 Casado.

Walter SUAREZ SUAREZ. C.I. 1.636.896-9 - C.C. CDA 53.593 F. Nac. 11/10/947. Domicilio: Luis Braile 002. Casado.

SID DII DPT } S/A

Eduardo Sergio RODRIGUEZ PEREDA. C.I. 1.198.594 - C.C. AFA 3.024 F.Nac. 3/7/943. Domicilio: Calle 2 Mzna. F solar 8 Barrio San Andres. Casado.

SID-C/A DII DIT } S/A

Diego Ricardo ALMEIDA GOMEZ C.I. 2.976.785-1 C.C: (carece) F.Nac.23/1/963. Domicilio: La Paz 2330 Apto. 2. Casado.

Walter VARGAS PEREIRA. C.I. 2.603.542-1 C.C. FDB 2581 F.Nac. 13/12/954. Domicilio: Oficial 5 5249. Soltero.

Miguel Alberto SANTAGATA MENDEZ. C.I. 1.088.680 - C.C. BLB 18.396 - F.Nac. 8/4/943. Domicilio: Republica 1883. Casado.

Juan Alberto BUFANTE CENTENA. C.I. 1.510.403-9 - C.C. BNA 36.190 F. Nac. 31/12/957. Domicilio: Juan Paulllier 1010. Casado.

Ricardo Raul GONZALEZ CLAVIJO. C.I. 2.892.842_0 C.C. ADA 6.213 F.Nac. 16/11/936. Domicilio: Manzana J Solar 19 (Las Piedras - Canelones). Soltero.

SID DII DPT } S/A

Robinson Tabare CARTAGENA FERNANDEZ. C.I. 1.516.694 C.C. ADA 6.212. F.Nac. 14/10/955. Domicilio: Magallanes Mza. 95 Solar 18 (Las Piedras - Canelones). Casado.

SID-C/A DII DPT } S/A

Hector Nicanor NUÑEZ BENTANCOURT. C.I. 1.553.292-5 - C.C. BDA 53.176 F.Nac. 27/1/955. Domicilio: Bartolome Mitre 1323 Apto. 2. Casado.

Miguel Angel GONZALEZ GONZALEZ. C.I. 1.116.285-3 - C.C. BBA 24.902 F.Nac. 22/6/945. Domicilio: Cnel. Lasala 4365 Villa Española). Divorciado.

SID DII DPT } S/A

José Oscar ZEBALLOS REYES. C.I. 1.355.908-0 - C.C. BTB 17.989. F.Nac.11/02/953. Domicilio: Filipinas 3803. Divorciado.

SID C/A DII DPT } S/A

RESERVADO 52056

ESTADO MAYOR CONJUNTO — ESTADO MAYOR COORDINADOR

PEDIDO DE INFORMES Nº 209 /EQUIPO DE SEGURIDAD/198

FECHA DE EXPEDIDO: /11/84.

ORIGINADO POR : EQUIPO de SEGURIDAD

FINALIDAD : SOLICITUD ANTECEDENTES POSTULANTES A INGRESO EMPRESA ASECO.

ENTREGADO AL : C-2

APELLIDOS (Paterno y Materno):

NOMBRES COMPLETOS:

FECHA DE NACIMIENTO: LUGAR:

CEDULA DE IDENTIDAD Nº: LUGAR:

C.C. [illegible] Nº: LUGAR:

OCUPACIONES U OFICIOS:

TRES ÚLTIMOS DOMICILIOS:

AGENCIAS: SID - DII - DBT.

ADJUNTA

VISTA

FIRMA DEL SOLICITANTE:

El Jefe del Equipo de Seguridad

Coronel

MARIO J. AGUERRONDO

52057

P.I. 258/984.-

RESERVADO

SOLICITUD DE ANTECEDENTES.

SUAREZ DA ROSA, Héctor José.-
C.I. 1.326.211-4
C.C. BKA 13.935
Dom: Blandenguez 1775
Nac: 22/9/41

DPT - C/A
SID } S/A
DII }

AVILA BENTANCOR, Carlos Roberto.-
C.I. 1.324.125-5
C.C. ANB 10.172
Dom: Cno. del Andaluz Km. 3.
Nac: 11/1/53

MALLO NORANDO, Rossana Beatriz.-
C.I. 1.901.236-5
C.C. BCA 87.080
Dom: Ramos 4143 ap. 003.
Nac: 1/7/66

RICCI SILVA, Rúben Darío.-
C.I. 1.217.242-1.
C.C. BIA 8468
Dom: Paysandú 1007
Nac: 10/9/50

DA SILVEIRA CONDE, Washington Venancio.-
C.I. 1.614.101-8
C.C. BTA 11.650
Dom: Dinamarca 4349
Nac: 21-10-57

SID
DII
DPT
} S/A

52058

RESERVADO

RESERVADO

PEDIDO DE INFORMES Nº [redacted]

PROCEDENCIA: DEPTO. C - 2 / ES.MA.CO.-

PRIORIDAD: [redacted]

ASUNTO: Se solicitan antecedentes ideológicos de las personas que se mencionan en ficha adjunta.-

([redacted]).-

DISTRIBUCION: [redacted]

EMITIDO POR:

EL JEFE DEL DEPTO. C - 2 / ES.MA.CO.

CORONEL

JORGE LUIS STAUDINGER.

FECHA: [redacted] HORA: [redacted]

E.M.COORD./DEPTO. C - 2 .

[redacted]

RESERVADO

52059

POLICIA DE MONTEVIDEO
DIRECCION DE POLICIA TECNICA
24 NOV. 1984
HORA 20.00 Nº 10624
FIRMA De Ferrari - 98/17

DIRECCION DE POLICIA TECNICA.
DEPARTAMENTO DE DESPACHO b.i.-

Montevideo, 26 de Noviembre de 1984.-

Pase al Dpto. de Identificación Criminal, para que informe lo solicitado en el presente.-

EL SUB DIRECTOR DE POLICIA TECNICA
COMISARIO INSPECTOR
Juan R. SUAREZ SILVA

POLICIA DE MONTEVIDEO
DIRECCION DE POLICIA TECNICA.-hb.
DPTO. DE IDENTIFICACION CRIMINAL. Dilig.5866/84

Montevideo, 27 de noviembre de 1984

SEÑOR ENCARGADO DE LA DIRECCION:

Informo a usted que Héctor José SUAREZ DA ROSA, prontuario 276.574, registra: 27-2-78: Hurto, Direc. de Investigaciones, Jgdo.Inst.4to. turno.- 15-9-83: El Jgdo. Penal 6to. turno, por Ofc. 2190 comunica que se extinguio la pena de la causa de fecha 27-2-78.-

Las demás personas mencionadas, bajo tales nombres, no registran antecedentes en el archivo patronímico de este Dpto.

Se hace constar que no se toman en cuenta los números de cédula de identidad aportados, para un informe exacto en razón de que los prontuarios de cédula donde obran archivadas las impresiones digitales dependen de la Dirección Nacional de Identificación Civil.-

Saluda a usted atentamente.-

EL JEFE DEL AREA DE IDENT. CRIMINAL
COMISARIO
Ernesto ENCHOW MARTINEZ

POLICIA DE MONTEVIDEO
DIRECCION DE POLICIA TECNICA.- Dilig. Nº 8508/84.-

Montevideo, 3 de diciembre de 1984.-vj-

SEÑOR JEFE DEL DPTO. C.-2/ ES.MA.CO.:

Con lo informado por el Dpto.Identificación Criminal de esta Dirección, referente a solicitud de antecedentes, envío a usted el presente.-

Saluda a usted atentamente.-

EL SUB DIRECTOR DE POLICIA TECNICA
COMISARIO INSPECTOR
Juan R. SUAREZ SILVA

52060

PAF

PEDIDO DE INFORMES Nº 237/984.-

PROCEDENCIA: DEPTO. C - 2 / ES.MA.CO..-

PRIORIDAD: N O R M A L .-

ASUNTO: Se solicitan antecedentes ideológicos de las personas que se mencionan en ficha adjunta.-

ALONSO LOPEZ; Walter José
ALONSO LOPEZ; Walter José.-
Domicilio: Santiago de Anca 1355/1004.- gf

DISTRIBUCION: ✓S.I.D. - S/A
✓D.I.I. - S/A.-

EMITIDO POR:

EL JEFE DEL DEPTO.C - 2 / ES.MA.CO.

CORONEL

JORGE LUIS STAUDINGER.

FECHA: 14/07/84.- HORA: 0900.-

E.M.COORD./DEPTO. C - 2 .
S.M.-

52061

P.I. 23/984.-

SECRETO

SOLICITUD DE ANTECEDENTES

CAETANO DIAZ, José Luis

C.I. 1.372.390-6

C.C. BTA 17.926

Nac. 8-6-45

Corumbé 4483

Retirado Militar

- - - - - - -

GUTIERREZ COLLAZO, Juan José

C.I. 1.939.053

C.C. BBA 30.710

Nac. 14-5-28

Simón del Pino 25 (T. y Tres)

Retirado Militar

- - - - - - - -

TECHERA LAGO, Juan María

C.I. 1.449.194

C.C. BNB 28.397

Nac. 26-7-41

Chimborazo 3828 Ap. 4

Retirado Militar

- - - - - - - - -

RODRIGUEZ, Tomás Eleuterio (h.n.)

C.I. 2.521.943-0

C.C. CCA 4671

Nac. 15-6-37

Ruta 47

Servicio Tutela Social de las FF.AA.

52062

- - - - - - - - -

SID
DII
DPI
S/A.-

SECRETO

P.I. 255/984.-

RESERVADO

SOLICITUD DE ANTECEDENTES

VAZQUEZ GOMEZ, José

C.I. 1.056.140

C.C. (Español)

Nac. 10-11-40

Agraciada 3799

- - - - - -

BENGOCHEA BRIAN, José Eloy

C.I. 3.253.638-8

C.C. SBA 156.861

Nac. 4-5-46

Joaquín Suárez 315 (Minas)

- - - - - - - -

SUAREZ, Desiderio (h.n.)

C.I. 2.874.725-2

C.C. [redacted] 15.875

Nac. 23-5-21

Calle Ariel s/n (Canelones)

- - - - - - - -

SID
DII
DPI
5/s.-

RESERVADO

52063

PAF

PEDIDO DE INFORMES Nº 234/984.-

PROCEDENCIA: DEPTO. C - 2 / ES.MA.CO..-

PRIORIDAD: N O R M A L.-

ASUNTO: Se solicitan antecedentes ideológicos de las personas que se mencionan [redacted].-

[redacted]

DISTRIBUCION: S.I.D. - S/A
S.I.I. - S/A
D.P.I. - S/A

EMITIDO POR:

EL JEFE DEL DEPTO.C - 2 / ES.MA.CO.

CORONEL

JORGE LUIS STAUDINGER.

FECHA: [redacted] HORA: [redacted]

E.M.COORD./DEPTO. C - 2 .

52064

PAF

PEDIDO DE INFORMES Nº 253/984.-

PROCEDENCIA: DEPTO. C - 2 / ES.MA.CO..-

PRIORIDAD:

ASUNTO: Se solicitan antecedentes ideológicos de las personas que se mencionan [redacted].-

GONZALEZ SANCHEZ; Ramón Reynaldo.-
Fecha de nac.: 23/2/48.-
C.I.Nº 1.606.131-3 (Mlco.).-
Ocupación: Empleado. (NF) M.B.M.-

DISTRIBUCION: D.I.D. - c/c.-
[redacted]

EMITIDO POR:

EL JEFE DEL DEPTO.C - 2 / ES.MA.CO.

CORONEL

JORGE LUIS STAUDINGER.

FECHA: 091000 NOV84 [redacted]

E.M.COORD./DEPTO. C - 2 .
S.M.-

52065

ESTADO MAYOR CONJUNTO.-

PEDIDO DE INFORMES.-

FECHA: 10 Octubre 1984 HORA: 1000

ORIGINADOR: CUARTEL G.MAYAL

FINALIDAD: INFORME ES.MA.CO.

ENTREGADO A: C-2

APELLIDOS (Paterno y Materno) PONTE PAZOS

NOMBRES COMPLETOS: RODOLFO

FECHA DE NACIMIENTO: 19 de Diciembre 1952

LUGAR DE NACIMIENTO: Montevideo

CEDULA DE IDENTIDAD: 1.310.965-1 DEPARTAMENTO: Montevideo

CREDENCIAL CIVICA Serie: B.A.A. No: 56.948

OCUPACION: FUERZA AEREA de 1971 al 1981

TRES ULTIMOS DOMICILIOS: IGNACIO MEDINA 3819 BLOCK 1 TORRE 6

.....

.....

el Cte. del Cuartel. Gral. del ES.MA.CO.

FIRMA: Mayor [illegible]

[illegible] SILVA

52066

PAF

PEDIDO DE INFORMES Nº 251/984.-

PROCEDENCIA: DEPTO. C - 2 / ES.MA.CO..-

PRIORIDAD: N O R M A L .-

ASUNTO: Se solicitan antecedentes ideológicos de las personas que se mencionan [redacted]

MIRA o MIRA MELANDO
Domicilio: Velasco 4614.-

* Recientemente llegado del exterior.-

DISTRIBUCION: S.I.D.- S/A
[redacted]

EMITIDO POR:

EL JEFE DEL DEPTO.C - 2 / ES.MA.CO.

CORONEL

JORGE LUIS STAUDINGER.

FECHA: 06NOV984.- **HORA:** 0805.-

E.M.COORD./DEPTO. C - 2 .

S.M..-

52067

P.I. 249/984.-

RESERVADO

SOLICUTD DE ANTECEDENTES

CARDOZO, Rosalino (h.n.) DPT. C/A
C.I. 723.172-5 SID } S/A
C.C. CMA 32.316 DII }
Nac. 12-1-17
Ruta 8, Km. 28, solar 13

- - - - - - -

HERRERA, Alcantaro Amadeo (h.n.)
C.I. 724.749 SID
C.C. AUA 18.214 DII } S/A
Nac. 30-11-33 DPT }
Cipriano Miró 2625

- - - - - - -

FAGUNDEZ PASTRANA, Nelson Candido
C.I. 915.488-6 SID - C/A
C.C. BAB 16.757 DPT - C/A
Nac. 27-4-39 DII - S/A
Génova 3585

- - - - - - -

52068

RESERVADO

RESERVADO

PEDIDO DE INFORMES Nº [redacted]

PROCEDENCIA: DEPTO. C - 2 / ES.MA.CO..-

PRIORIDAD: [redacted]

ASUNTO: Se solicitan antecedentes ideológicos de las personas que se mencionan en ficha adjunta..

([redacted]).-

DISTRIBUCION: [redacted]

EMITIDO POR:

EL JEFE DEL DEPTO. C - 2 / ES.MA.CO.

CORONEL

JORGE LUIS STAUDINGER.

FECHA: [redacted] HORA: [redacted]

E.M.COORD./DEPTO. C - 2 .

[redacted]

52069

RESERVADO

POLICIA de MONTEVIDEO
DIRECCION DE POLICIA TECNICA
FECHA 16 NOV. 1984
HORA 1600 Nº 10000
FIRMA

DIRECCION DE POLICIA TECNICA.
DEPARTAMENTO DE DESPACHO b.i.-

Montevideo, 7 de Noviembre de 1984.-

Pase al Dpto. de Identificación Criminal, para que informe lo solicitado en el presente.-

EL SUB DIRECTOR DE POLICIA TECNICA
COMISARIO INSPECTOR
Juan R. SUAREZ SILVA

POLICIA DE MONTEVIDEO
DIRECCION POLICIA TECNICA
Dpto. DESPACHO

POLICIA DE MONTEVIDEO.- DILIG.Nro.5578/84.-
DIRECCION DE POLICIA TECNICA.-jel.-
DEPARTAMENTO DE IDENTIFICACION CRIMINAL.-

Montevideo, noviembre 13 de 1984.-

SEÑOR ENCARGADO DE LA DIRECCION:

Informo a usted que, Nelson Cándido FAGUNDEZ PASTRANA posee Prontuario Nro.247.548, registrando:21/06/73-Contrabando-D.I.I.(Depto 5)-Juez Inst.4o.Tno.-18/04/75-Jdo.Ltdo.1a.Inst.en lo Penal 2o.Tno., por Ofic.Nro. 937 (As.Jef.30.457), comunica que la causa citada anteriormente, fue sobreseída.-

Aparece Prontuario Nro.183.283, bajo nombres Rosarino o Rosalino CARDOZO VIERA, quien dijo ser hijo de Vitalino y Benita, nacido en Depto.Rivera el 10/09/932, registrando:13/10/58-Remitido por estar requerido-Dir.Investig.-Juez Inst.y Correcc.6o.Tno.-31/08/65-Jdo.Ltdo.1a.Inst.en lo Penal de 5o.Tno., por Ofic.No.1608 del 18/08/65(As.Jef.67.851), hace saber a sus efectos que, por resolución del 10/08/65, se declaró // extinguido el delito de "Lesiones" por el que fuera penado y por no pronunciada la sentencia del 10/08/59;no asegurando sea la persona solicitada en el presente.

Alcántaro Amadeo HERRERA, bajo tales nombres, no registra antecedentes en los archivos patronímicos de este Departamento.

Saluda a usted atentamente.-

EL JEFE DEL AREA DE IDENT. CRIMINAL
COMISARIO
ERICSON ZACHOW SANCHEZ

ADVERTENCIA
ESTA INFORMACION ES ABSOLUTAMENTE CONFIDENCIAL
PARA USO EXCLUSIVO DE LA AUTORIDAD QUE LA SOLICITA Y NO PUEDE DARSE VISTA A LA PARTE INTERESADA

52070

RI. 248/984.-

RESERVADO

SOLICITUD DE ANTECEDENTES

LAGRECA ACOSTA, Ricardo
C.I. 2.516.907-9
C.C. KBA 26.492 ✓
Nac. 9-6-51
Florida 1191 (Paysandú)

SID
DII } S/A.-
DPT

- - - - - - - - - - -

PERILLO CORIGEIRA, Ana María
C.I. 1.318.143
C.C. BCA 52.502 ✓
Nac. 11-4-53
Luis Lamas 3173 Ap. 302

SID = c/a.-
DII } S/A.-
DPT

- - - - - - - - - - -

VAZQUEZ GARAY, Jorge Omar
C.I. 1.137.986
C.C. BVA 23.482 ✓
Nac. 8-10-47
Lucas Obes 926 Ap. 226

SID
DII } S/A.-
DPT

- - - - - - - - - - -

52071

RESERVADO

RESERVADO

P.I. 247/984.-

SOLICITUD DE ANTECEDENTES

FURTADO, Walter Epaminondas (h.n.)
C.I. 66.245
C.C. KBA 15.094
Nac. 13-7-40
Dr. Feliffone y Ascodo (Paysandú)

- - - - - -

PINTOS WITTER, Nativo
C.I. 3.072.309-0
C.C. KCA 3.635
Nac. 28-1-48
Henderson y Dr. Roldán (Paysandú)

- - - - - - -

GUTIERREZ, Miguel Angel (h.n.)
C.I. 3.359.270-1
C.C. KCB 10.682
Nac. 28-4-47
Bvar. Artigas y Nº 2 (Paysandú)

- - - - - - -

FALLETI WAGNER, Gerardo Raribaní
C.I. 1.930.303
C.C. KCB 15.213
Nac. 25-2-59
Bolívar y Límite Este (Paysandú)

- - - - - - -

DEMARCO MANCEBO, Julio Rúben
C.I. 2.806.461-6
C.C. KBA 11.703
Nac. 16-3-33
Libertad 757 (Paysandú)

- - - - - - -

MACHADO MACHADO, Irene
C.I. 3.250.663-0
C.C. KEE 1.451
Nac. 18-9-57
Límite Este y Andresita (Paysandú)

- - - - - - -

MAGGET, Dora Magaly (h.n.)
C.I. 2.647.896-6
C.C. KCA 1.380
Nac. 11-7-30
Silvan Ferbabdez 1259 (Paysandú)

- - - - - - - -

AZCOITIA DA FONSECA, Aldevar María
C.I. 54.648
C.C. KCB 11.167
Nac. 24-8-32
Bolívar 2123 (Paysandú)

- - - - - - - -

RIBEIRO SOUZA, Albino
C.I. 117.938
C.C. KAA 21.312
Nac. 12-9-48
Nº 32 y Proyectada al Este Br. Roldan (Paysandú)

- - - - - - - -

FERNANDEZ SERES, Elberio Renee
C.I. 2.884.195-9
C.C. KCB 6.516
Nac. 24-8-39
Cerrito y Soriano (Paysandú)

- - - - - - -

SID
DI I
DPT
S/A

52072

RESERVADO

P.I. 267/984 -

RESERVADO

NADRUZ PATIÑO, Gustavo
C.I. 1.674.373-9
C.C. BBB 37.817
Nac. 11-11-65
Corriña 2890

- - - - -

VERA, Ramón (h.n.)
C.I. 1.847.472
C.C. BPA 13.194
Nac. 21-1-29
Juan J. Rousseau 3923

- - - - -

PEREIRA MOLLI, Hugo Elder
C.I. 2.615.928-7
C.C. TAA 13.988
Nac. 24-9-28
Piedras 461 Ap. 6

- - - - -

SILVA DOS SANTOS, Vicente
C.I. 1.048.532
C.C.
Nac. 1-9-25
Patagonia 4245

- - - - - -

SIMON GUERRA, Manuel
C.I. 948.278-6
C.C. ACI 33.478
Nac. 21-5-25
Guaraní 1371 Ap. 2

- - - - - -

HERNANDEZ DELGADO, Miguel angel
C.I. 1.403.666-3
C.C. BNB 32.539
Nac. 2-5-54
Palmas s/n y Florida

- - - - - -

ZEBALLOS MACHADO, Eugenio
C.I. 1.256.087-6
C.C. AUH 6.079
Nac. 20-8-31
Reconquista 356 piso 3°.

- - - - - -

ACOSTA REINOSO, Carlos Eduardo
C.I. 1.758.207-9
C.C. ANA 5.550
Nac. 19-2-62
Paysandú 1593 Ap. 2

- - - - - -

CASTILLO GARCIA, Francisco Mario
C.I. 1.067.905-7
C.C. BDC 2.345
Nac. 4-8-55
Libra 3376

- - - - - -

52073

SID
DII
DPT
} S/A

SID - e/A
DII
DPT } S/A

DPT - e/A
SID
DII } S/A

SID
DII
DPT } S/A

RESERVADO

RESERVADO

PEDIDO DE INFORMES Nº 267/984.-

PROCEDENCIA: DEPTO. C - 2 / ES.MA.CO..-

PRIORIDAD: N O R M A L .-

ASUNTO: Se solicitan antecedentes ideológicos de las personas que se mencionan en ficha adjunta.-

(19 [redacted]).-

DISTRIBUCION: [redacted]

EMITIDO POR:

EL JEFE DEL DEPTO. C - 2 / ES.MA.CO.

CORONEL

JORGE LUIS STAUDINGER.

FECHA: [redacted] HORA: [redacted]

E.M.COORD./DEPTO. C - 2 .

S.M.-

52074

RESERVADO

POLICIA de MONTEVIDEO
DIRECCION DE POLICIA TECNICA
RECIBIDO 16 NOV. 1984
HORA 16 0 Nº 9999
FIRMA OP. 86/37

DIRECCION DE POLICIA TECNICA.
DEPARTAMENTO DE DESPACHO b.i.-

Montevideo, 8 de Noviembre de 1984.-

Pase al Dpto. de Identificación Criminal, para que informe lo solicitado en el presente.-

EL SUB DIRECTOR DE POLICIA TECNICA
COMISARIO INSPECTOR
Juan R. SUAREZ SILVA

POLICIA DE MONTEVIDEO
DIRECCION POLICIA TECNICA
Dpto. DESPACHO

POLICIA DE MONTEVIDEO.- DILIG.Nro.5545/84.-
DIRECCION DE POLICIA TECNICA.-jel.-
DEPARTAMENTO DE IDENTIFICACION CRIMINAL.-

Montevideo, noviembre 12 de 1984.-

SEÑOR ENCARGADO DE LA DIRECCION:

Informo a usted que, Vicente SILVA DOS SANTOS posee Prontuario Nro.230.922, registrando: 10/03/70-Tentativa de concusión-Secc.24a.-Juez Inst.3er.Turno.-

Las restantes personas mencionadas en el presente, bajo tales nombres, no registran antecedentes en los archivos patronímicos de este Departamento; haciéndose constar que, no se toman en cuenta los números de Cédula de Identidad aportados, en razón de que los Prontuarios de Cédula donde obran archivadas las impresiones digitales, pertenecen a la Dirección Nacional de Identificación Civil.-

Saluda a usted atentamente.-

EL JEFE DEL AREA DE IDENT. CRIMINAL
COMISARIO
EL SUB DIRECTOR MARTINEZ

POLICIA DE MONTEVIDEO
DIRECCION DE POLICIA TECNICA.- Dilig. Nº 7939/84.-

Montevideo, 13 de noviembre de 1984.-vj-

SEÑOR JEFE DEL DPTO. C - 2 / ES.MA.CO.:

Con lo informado por el Dpto.Identificación Criminal de esta Dirección, referente a solicitud de antecedentes, envío a usted el presente.-

Saluda a usted atentamente.-

EL SUB DIRECTOR DE POLICIA TECNICA
COMISARIO INSPECTOR
Juan R. SUAREZ SILVA

52075

POLICIA DE MONTEVIDEO
DIRECCION POLICIA TECNICA

RESERVADO P.I 246/984.-

SOLICITUD DE ANTECEDENTES

NARDACHONE DIAZ, Víctor Daniel
C.I. 1.306.084-9
C.C. BBB 30.355 ✓
Nac. 11-3-56
Thiebaud 1825

SID
DII
DPT
} S/A

- - - - - -

SILVESTRE GONZALEZ, Hugo Lorenzo
C.I. 256487
C.C. BCB 40.564 ✓
Nac. 12-5-32
Calle Nº 21 Nº 2169 (Malvín Nŏrte)

SID - c/A
DII
DPT
} S/A

- - - - - -

SUAREZ SABATEL, Raúl Edgardo
C.I. 1.429.929-7
C.C. BBB 26.352 ✓
Nac. 20-11-49
Turquía 3542

SID - c/A
DII
DPT
} S/A

- - - - - -

VALDIVIESO SANTOS, Emeterio Celedonio
C.I. 1.236.856
C.C. BHB 47.946 ✓
Nac. 3-3-34
Wáshington Beltrán 1908

- - - - - - -

PEREZ PATRON, Telmo
C.I. 1.215.800-9
C.C. BCB 11.256 ✓
Nac. 22-11-32
Concepción del Uruguay 1971

SID
DII
DPT
} S/A

- - - - - - -

RESERVADO

52076

ESTALO MAYOR CONJUNTO — ESTALO MAYOR COORDINADOR

PEDIDO DE INFORMES Nº 201 /EQUIPO DE SEGURIDAD/1984

FECHA DE EXPEDIDO: 26/10/84

ORIGINADO POR : EQUIPO DE SEGURIDAD

FINALIDAD : SOLICITAR ANTECEDENTES PARA VIGILANTE EMPRESA MASTER URUGUAY

ENTREGADO AL : C-2

APELLIDOS (Paterno y Materno):

NOMBRES COMPLETOS:

FECHA DE NACIMIENTO: LUGAR:

CEDULA DE IDENTIDAD Nº: LUGAR:

C.C. SERIE: Nº: LUGAR:

OCUPACIONES U OFICIOS:

TRES ULTIMOS DOMICILIOS:

AGENCIAS: SID; DIF, DPT.

FIRMA DEL SOLICITANTE:

El Jefe del Equipo de Seguridad

Coronel

MARIO J. AGUERRONDO

52077

Ref. 245/984.-

SECRETO

SOLICITUD DE ANTECEDENTES

SILVEIRA, Gabriel Lázaro (h.n.) DPT. c/A
C.I. 878.035-7 SID } s/A
C.C. B N A 15.953 ✓ DII }
Nac. 13-2-31
R. 74 Km. 27 Villa Pizano (Joaquín Suárez)
Ex Militar

- - - - - -

CALVO, Carlos Borromeo (h.n.)
C.I. 1.720.366 DPT. c/A
C.C. CQA 9.280 ✓ SID } s/A
Nac. 4-11-33 DII }
Larrañaga s/n (Joaquín Suárez)
Ex Militar

- - - - - - -

BUDES DOMINGUEZ, Adel
C.I. 3.025.027-9 SID } s/A
C.C. R A B 13.712 ✓ DII
Nac. 20-10-44 DPT }
Mercedes 1522
Ex Militar

- - - - - - -

RODRIGUEZ SILVA, Edilia
C.I. 2.887.438-6 SID } s/A
C.C. T B C 724 ✓ DII
Nac. 5-4-30 DPT }
Cerro Largo 1270 Ap. 2
Ex Militar

- - - - - - -

52078

SECRETO

SECRETO

PEDIDO DE INFORMES Nº 245/984 .....

PROCEDENCIA: DEPTO. C - 2 / ES.MA.CO..-

PRIORIDAD: N O R M A L

ASUNTO: Se solicitan antecedentes ideológicos de las personas que se mencionan en ficha adjunta.-

(4 personas)

DISTRIBUCION: [redacted].
[redacted].
D.P.T.

EMITIDO POR:

EL JEFE DEL DEPTO. C - 2 / ES.MA.CO.
CORONEL
JORGE LUIS STAUDINGER.

FECHA: 290CT84 HORA: 080

E.M.COORD./DEPTO. C - 2 .
S.M.

52079

SECRETO

POLICIA DE MONTEVIDEO
DIRECCION DE POLICIA TECNICA
31 OCT. 1984
HORA 1500 Nº 9846
FIRMA

DIRECCION DE POLICIA TECNICA.
DEPARTAMENTO DE DESPACHO b.i.-

Montevideo, 31 de Octubre de 1984.-

Pase al Dpto. de Identificación Criminal, para que informe lo solicitado en el presente.-

EL SUB DIRECTOR DE POLICIA TECNICA
COMISARIO INSPECTOR
Juan R. SUAREZ SILVA

POLICIA DE MONTEVIDEO.- DILIG.Nro.5328/84.-
DIRECCION DE POLICIA TECNICA.-jel.-
DEPARTAMENTO DE IDENTIFICACION CRIMINAL.-

Montevideo, noviembre 1o. de 1984.-

SEÑOR ENCARGADO DE LA DIRECCION:

Informo a usted que, Gabriel Lázaro SILVEIRA posee Prontuario Nro.123.700, registrando: 17/09/50-Hurto-Secc.3a.-Juez Inst.y Correcc.3er.Tno.-22/01/52-Uso ilícito de armas-Secc.19a.-Juez Paz 16a.Secc.-27/08/52-Uso ilícito de armas-Secc.12a.-Juez Paz 12a.Secc.-

Carlos Borromeo CALVO, Prontuario Nro.198.650:16/11/62-Hurto-Secc.27a.-Juez Inst. y // Correcc.1er.Tno.-

Las restantes personas mencionadas en el presente, bajo tales nombres, no registran antecedentes en los archivos patronímicos de este Departamento; haciéndose constar que, no se toman en cuenta los números de Cédula de Identidad aportados, en razón de que los Prontuarios de Cédula donde obran archivadas las impresiones digitales, pertenecen a la Dirección Nacional de Identificación Civil.-

Saluda a usted atentamente.-

EL JEFE DEL AREA DE IDENT. CRIMINAL
COMISARIO
[illegible] MARTINEZ

POLICIA DE MONTEVIDEO.
DIRECCION DE POLICIA TECNICA. Dilig. Nº 7670/84. lg.-

Montevideo, 5 de noviembre de 1984.-

SEÑOR JEFE DEL DEPARTAMENTO C-2 ES.MA.CC.:

Con lo informado por el Dpto. de Identificación Criminal, referente a solicitud de antecedentes cúmpleme elevar a usted el presente.-

Saluda a usted atentamente.-

EL SUB DIRECTOR DE POLICIA TECNICA
COMISARIO INSPECTOR
Juan R. SUAREZ SILVA

52080

ESTADO MAYOR CONJUNTO — ESTADO MAYOR COORDINADOR

PEDIDO DE INFORMES Nº 200 /EQUIPO DE SEGURIDAD/1984

FECHA DE EXPEDIDO: 26/10/84

ORIGINADO POR : EQUIPO DE SEGURIDAD

FINALIDAD : solicitar Antecedentes PARA VIAJES EMPRESA TECNISEGUR URUGUAY LTDA.

ENTREGADO AL : C-2

APELLIDOS (Paterno y Materno): _____

NOMBRES COMPLETOS: _____

FECHA DE NACIMIENTO: _____ LUGAR: _____

CEDULA DE IDENTIDAD Nº: _____ LUGAR: _____

C.C. SERIE: _____ Nº: _____ LUGAR: _____

OCUPACIONES U OFICIOS: _____

_____

_____

TRES ULTIMOS DOMICILIOS: _____

_____

_____

AGENCIAS: SID, DIE, DOT

FIRMA DEL SOLICITANTE:

El Jefe del Equipo de Seguridad

Coronel

MARIO J. AGUERRONDO

52081

P.I. 244/984.-

RESERVADO

SOLICITUD DE ANTECEDENTES

MENONI FERREIRA, Juan Domingo — DPT - C/A
C.I. 3.078.484-8 — SID, DII } S/A
C.C. A U E 10.856 ✓
Nac. 16/5/55
Ecuador 3106

TORRES BERDIÑA, Adrián — SID, DII, DPT } S/A
C.I. 1.962.600
C.C. B B A 35.776 ✓
Nac. 18/5/66
Jaime Roldós y Pons 4080

LEZICA GONZALEZ, Horacio Martín — SID, DII, DPT } S/A
C.I. 1.746.414-8
C.C. B V B 33.853 ✓
Nac. 13/9/61
Mario Sagasta Nº 31

52082

RESERVADO

RESERVADO

PEDIDO DE INFORMES Nº [redacted]

PROCEDENCIA: DEPTO. C - 2 / ES.MA.CO..-

PRIORIDAD: [redacted]

ASUNTO: Se solicitan antecedentes ideológicos de las personas que se mencionan en ficha adjunta.-
([redacted]).-

DISTRIBUCION: [redacted]

EMITIDO POR:

EL JEFE DEL DEPTO.C - 2 / ES.MA.CO.
CORONEL
JORGE LUIS STAUDINGER.

FECHA: [redacted] HORA: [redacted]

E.M.COORD./DEPTO. C - 2 .
[redacted]

52083

RESERVADO

POLICIA DE MONTEVIDEO
DIRECCION DE POLICIA TECNICA
FECHA 31 OCT. 1984
HORA 1100 Nº 9847
FIRMA [illegible] 82/2

DIRECCION DE POLICIA TECNICA.
DEPARTAMENTO DE DESPACHO b.i.-

Montevideo, 31 de Octubre de 1984.-

Pase al Dpto. de Identificación Criminal, para que - Informe lo solicitado en el presente.-

EL SUB DIRECTOR DE POLICIA TECNICA
COMISARIO INSPECTOR
Juan R. SUAREZ SILVA

POLICIA DE MONTEVIDEO
DIRECCION DE POLICIA TECNICA.-hb.
DPTO. DE IDENTIFICACION CRIMINAL. Dilig.5321/84

Montevideo, 1 de noviembre de 1984

SEÑOR ENCARGADO DE LA DIRECCION:

Informo a usted que Juan Domingo MENONI FERREIRA, prontuario 304.379 registra; 20-6-83: Libramiento de cheques sin fondos, 2a.Sec., Jgdo.Ldo. canje Dpto. de Salto.-

Las demás personas mencionadas, bajo tales nombres, no registran antecedentes en el archivo patronímico de este / Departamento.-

Se hace constar que no se toman en cuenta los números de cédula de identidad aportados, para un informe exacto en razón de que los prontuarios de cédula donde obran archivadas las impresiones digitales. dependen de la Dirección Nacional de Identificación Civil.-

Saluda a usted atentamente.-

EL JEFE DEL AREA DE IDENT. CRIMINAL
COMISARIO
Ernesto ZAGNOW MARTINEZ

POLICIA DE MONTEVIDEO
DIRECCION DE POLICIA TECNICA. Dilig. Nº 7671/84. lg.-

Montevideo, 5 de noviembre de 1984.-

SEÑOR JEFE DEL DEPARTAMENTO C-2 ES. A.CC.:

Con lo informado por el Dpto. de Identificación Criminal, referente a solicitud de antecedentes cúmplame elevar a usted el presente.-

Saluda a usted atentamente.-

EL SUB DIRECTOR DE POLICIA TECNICA
COMISARIO INSPECTOR
Juan R. SUAREZ SILVA

5208

RESERVADO

PEDIDO DE INFORMES Nº [redacted]

PROCEDENCIA: DEPTO. C - 2 / ES.MA.CO.-

PRIORIDAD: [redacted]

ASUNTO: Se solicitan antecedentes ideológicos de las personas que se mencionan [redacted].-

BOSSI SANTOS, Julio César.-
[redacted]
[redacted]
[redacted]
[redacted]

DISTRIBUCION: [redacted]

EMITIDO POR:

EL JEFE DEL DEPTO. C - 2 / ES.MA.CO.

CORONEL

JORGE LUIS STAUDINGER.

FECHA: [redacted] HORA: [redacted]

E.M.COORD./DEPTO. C - 2 .

[redacted]

52085

RESERVADO

POLICIA de MONTEVIDEO
DIRECCION DE POLICIA TECNICA
RECIBIDO 24 OCT. 1984
HORA 13^00 Nº 9569
FIRMA Ass. Criminal

DIRECCION DE POLICIA TECNICA.
DEPARTAMENTO DE DESPACHO b.i.-

Montevideo, 24 de Octubre de 1984.-

Pase al Dpto. de Identificación Criminal, para que - informe lo solicitado en el presente.-

DIRECTOR DE POLICIA TECNICA
COMISARIO INSPECTOR
JUAN R. SUAREZ SILVA

POLICIA DE MONTEVIDEO
DIRECCION DE POLICIA TECNICA.-hb.
DPTO. DE IDENTIFICACION CRIMINAL. Dilig.5199/84

Montevideo, 29 de octubre de 1984

SEÑOR ENCARGADO DE LA DIRECCION:

Informo a usted que Julio César BOSSI SANTOS, prontuario 256.611 de este Dpto., registra: 17-10-74: Hurto en grado de tentativa, Sec.11a., Jgdo.Inst.4to. turno.- 19-5-76: El Jgdo. Ldo. de 1ra. Inst. en lo Penal de 5o. turno, por Ofe. 1789 comunica que la causa de fecha 17-10-74 fue sobreseida.-

Saluda a usted atentamente.-

EL JEFE DEL AREA DE IDENT. CRIMINAL
COMISARIO
Ericsson ZARNOWY MARTINEZ

ADVERTENCIA
ESTA INFORMACION ES ABSOLUTAMENTE RESERVADA, PARA USO EXCLUSIVO DE LA AUTORIDAD QUE LA SOLICITA Y NO PUEDE DARSE VISTA A LA PARTE INTERESADA

POLICIA DE MONTEVIDEO
DIRECCION DE POLICIA TECNICA.- Dilig. Nº 7522/84.-

Montevideo, 30 de octubre de 1984.-vj

SEÑOR JEFE DEL DPTO. C - 2 / ES.MA.CO.:

Con lo informado por el Dpto.Identificación Criminal de esta Dirección, referente a solicitud de antecedentes, envío a usted el presente.-

Saluda a usted atentamente.-

EL SUB DIRECTOR DE POLICIA TECNICA
COMISARIO INSPECTOR
JUAN R. SUAREZ SILVA

52086

ESTALO MAYOR CONJUNTO — ESTALO MAYOR COORDINADOR

PELIDO DE INFORMES Nº 198 /EQUIPO DE SEGURIDAD/1984

FECHA DE EXPEDIDO: 22/10/84

ORIGINADO POR : EQUIPO DE SEGURIDAD

FINALIDAD : Solicitar Antecedentes para Vigilantes en Emp. S.E.S.

ENTREGADO AL : C-2

APELLIDOS (Paterno y Materno): _____

NOMBRES COMPLETOS: _____

FECHA DE NACIMIENTO: _____ LUGAR: _____

CEDULA DE IDENTIDAD Nº: _____ LUGAR: _____

C.C. SERIE: _____ Nº: _____ LUGAR: _____

OCUPACIONES U OFICIOS: _____

_____

_____

TRES ULTIMOS DOMICILIOS: _____

_____

AGENCIAS: SID, DII, DPT

FIRMA DEL SOLICITANTE:

El Jefe del Equipo de Seguridad

Coronel

MARIO J. AGUERREGARAY

52087

P.Z. 242/984.-

RESERVADO

SOLICITUD DE ANTECEDENTES

CHAVES IBARRA, Oscar Fernando
C.I. 1.681.553
C.C. BNB 42.703 ✓
Nac. 10-5-65
Chimborazo 3567 Ap. 1
SID DII DPT } S/A

- - - - - - - - -

PEREZ MACHIN, Mario Adolfo
C.I. 2.863.527-1
C.C. BQB 12.336 ✓
Nac. 27-9-45
San Ramón, Barrio Cuartino
SID DII DPT } S/A

- - - - - - - - -

ITURRALDE, Roberto (h.n.)
C.I. 1.091.456-6
C.C. APB 6990 ✓
Nac. 8-5-38
Durazno 1525
SID DII DPT } S/A

- - - - - - - - -

RUSSI MODERNEL, Eliseo
C.I. 730.249
C.C. AXA 19.473 ✓
Nac. 7-1-30
Julio César 1526
SID DII DPT } S/A

- - - - - - - - -

PISSURNO FERNANDEZ, Justo Alberto
C.C. MCA 18.135 ✓
Nac. 12-11-33
J.J.Vázquez y Gral. Rivera, vivienda K-7 (Dolores)
SID DII DPT } S/A → 05002

- - - - - - - - -

SALINA GRASSO, Aristóbalo Longino
C.I. 65.577
C.C. CAA 30.102 ✓
Nac. 15-3-30
Ciudad de Guichón
DPT. c/A
SID DII } S/A

- - - - - - - - -

52088

LUCAS JARAS, Jesús Quito
C.I. 3.300.756-6
C.C. KAA 20.786 ✓
Nac. 2-6-49
Gran Bretaña 524
SID DII DPT } S/A

RESERVADO

RESERVADO

PEDIDO DE INFORMES Nº [redacted]

PROCEDENCIA: DEPTO. C - 2 / ES.MA.CO.-

PRIORIDAD: [redacted]

ASUNTO: Se solicitan antecedentes ideológicos de las personas que se mencionan en ficha adjunta.-
([redacted]).-

DISTRIBUCION: [redacted]

EMITIDO POR:

EL JEFE DEL DEPTO.C - 2 / ES.MA.CO.

CORONEL

JORGE LUIS STAUDINGER.

FECHA: [redacted] HORA: [redacted]

E.M.COORD./DEPTO. C - 2 .

[redacted]

52039

RESERVADO

POLICIA de MONTEVIDEO
DIRECCION DE POLICIA TECNICA
24 OCT. 1984
13ºº Nº 9570
FIRMA Ofic. Oficios 24/10

DIRECCION DE POLICIA TECNICA.

DEPARTAMENTO DE DESPACHO b.i.-

Montevideo, 24 de Octubre de 1984.-

Pase al Dpto. de Identificación Criminal, para que informe lo solicitado en el presente.-

EL SUB DIRECTOR DE POLICIA TECNICA
COMISARIO INSPECTOR
JUAN E. SUAREZ SILVA

POLICIA DE MONTEVIDEO.- DILIG.No.5192/84.-
DIRECCION DE POLICIA TECNICA.-jel.-
DEPARTAMENTO DE IDENTIFICACION CRIMINAL.-

Montevideo, octubre 29 de 1984.-

SEÑOR ENCARGADO DE LA DIRECCION:

Informo a usted que, Aristóbulo Longino SALINA GRASSO o SALINAS GRASSO posee Prontuario Nro.280.495, registrando:EN DEPTO.PAYSANDU-21/06/78-Apropiación indebida.-

Las restantes personas mencionadas en el presente, bajo tales nombres, no registran antecedentes en los archivos patronímicos de este Departamento; haciéndose constar que, no se toman en cuenta los números de Cédula de Identidad aportados, en razón de que los Prontuarios de Cédula donde obran archivadas las impresiones digitales, pertenecen a la Dirección Nacional de Identificación Civil.-

Saluda a usted atentamente.-

EL JEFE DEL AREA DE IDENT. CRIMINAL
COMISARIO
ERNESTO ZACHOW MARTINEZ

POLICIA DE MONTEVIDEO
DIRECCION DE POLICIA TECNICA.- Dilig. Nº 7520/84.-

Montevideo, 30 de octubre de 1984.-vj-

SEÑOR JEFE DEL DPTO. C - 2 / ES.MA.CO.:

Con lo informado por el Dpto.Identificación Criminal de esta Dirección, referente a solicitud de antecedentes, envío a usted el presente.-

Saluda a usted atentamente.-

EL SUB DIRECTOR DE POLICIA TECNICA
COMISARIO INSPECTOR
JUAN E. SUAREZ SILVA

52090

P.I. 241/984.-

SOLICITUD DE ANTECELENTES

RESERVADO

SUGO GALEANO, Oscar Ortelio
C.I. Nº31.520 (Soriano)
C.C. MBA 1657
DOM: Tellería 6333 (Mercedes)
F.N. 15-12-37

SID DII } S/A
DPT = S/A.-

PEREZ SAN JUAN, Robert Epolonio
C.I. Nº1.841.495-6
C.C. BDB 51473
DOM: Luis Braile 3377
F.N. 26-10-64

RODRIGUEZ, Ruben Eleiber (Unico apellido)
C.I. Nº2.825.155-2
C.C. TAA 28620
DOM: Asunción 1325
F.N. 16-10-42

DELGADO EIZMENDI, Juan Rosendo
C.I. Nº558.106
C.C. BBB 25847
DOM: Arrieta 3407
F.N. 13-10-29

ALMEIDA ALVES, Jesus (Unico nombre)
C.I. Nº2.951.916
C.C. TBB 1227
DOM: Casavalle 3102 Ap.1
F.N. 23-9-30

OLIVERI GRAÑA, Mauro Aelio
C.I. Nº418.066
C.C. BUB 5823
DOM: Rbla. Rep. Argentina 1225
F.N. 23-7-20

SID
DII
DPT
} S/A.-

TECHERA, José María (Unico apellido)
C.I. Nº931.306
C.C. BZB 28609
DOM: Gral. Palleja 2565 Ap.1
F.N. 28-4-33

CANO RUIZ, Ramón Alcides
C.I. Nº36.412
C.C. MAA 34023
DOM: Mercedes 1033 Ap.1
F.N. 20-7-46

MOREIRA, Victor Hugo (Unico apellido)
C.I. Nº2.002.399 (Colonia)
C.C. NLB 16845
DOM: Montevideo 606 (Juan Lacaze)
F.N. 8-9-38

PAOLINO, José (Unico apellido y nombre)
C.I. Nº1.163.480-2
C.C. (extranjero)(Italiano)
DOM: Guadalupe 1935 Ap.3
F.N. 22-8-37

ABALOS, Alberto Luis (Unico apellido)
C.I. Nº46.408 (Salto)
C.C. BKA 14382
DOM: Carlos Reyles 1627
F.N. 5-12-39

SILVA CARRION, Teodoro (Unico nombre)
C.I. Nº894.550
C.C. CMA 16692
DOM: W. Furriol, Manzana 8 Solar 7 (Pando)
F.N. 23-11-

5208[illegible]

RESERVADO

RESERVADO

PEDIDO DE INFORMES Nº 261/984.-

PROCEDENCIA: DEPTO. C - 2 / ES.MA.CO..-

PRIORIDAD: N O R M A L.-

ASUNTO: Se solicitan antecedentes ideológicos de las personas que se mencionan en ficha adjunta.-

(12 personas).-

DISTRIBUCION: E.A.A.
E.A.A.
D.P.I.

EMITIDO POR:

EL JEFE DEL DEPTO.C - 2 / ES.MA.CO.

CORONEL

JORGE LUIS STAUDINGER.

FECHA: [illegible] HORA: [illegible]

E.M.COORD./DEPTO. C - 2 .

RESERVADO

52092

POLICIA de MONTEVIDEO
DIRECCION DE POLICIA TECNICA
REC: 23 OCT. 1984
HORA 1245 Nº 9430
FIRMA [signature] 71/74

DIRECCION DE POLICIA TECNICA.
DEPARTAMENTO DE DESPACHO b.i.-
Montevideo, 23 de Octubre de 1984.-
Pase al Dpto. de Identificación Criminal, para que informe lo solicitado en el presente.-

EL SUB DIRECTOR DE POLICIA TECNICA
COMISARIO INSPECTOR [signature]
Jorge R. Suárez Silva

POLICIA DE MONTEVIDEO
DIRECCION DE POLICIA TECNICA.-hb.
DPTO. DE IDENTIFICACION CRIMINAL. Dilig. 5115/84
Montevideo, 24 de octubre de 1984
SEÑOR ENCARGADO DE LA DIRECCION:

Informo a usted que Oscar Ortelio SUGO GALEANO, prontuario 182.608 registra: 6-12-57: Lesiones, 4a.Sec., Jgdo. Ldo. canje / Dpto., de Soriano.-

Las demás personas mencionadas, bajo tales nombres, no registran antecedentes en el archivo patronímico de este Dpto.-

Se hace constar que no se toman en cuenta los números de cédula de identidad aportados, para un informe exacto en razón de que los prontuarios de cédula donde obran archivadas las impresiones digitales dependen de la Dirección Nacional de Identificación Civil.-

Saluda a usted atentamente.-

COMISARIO [signature]
Eduardo Zachon Martinez

ADVERTENCIA
D.P.T.

POLICIA DE MONTEVIDEO
DIRECCION DE POLICIA TECNICA.- Dilig. Nº 7437/84.-
Montevideo, 25 de octubre de 1984.-vj-
SEÑOR JEFE DEPARTAMENTO C-2 / ES.MA.CO. :
Con lo informado por el Dpto.Identificación Criminal de esta Dirección, referente a solicitud de antecedentes, envío a usted el presente.-
Saluda a usted atentamente.-

EL SUB DIRECTOR DE POLICIA TECNICA
COMISARIO INSPECTOR [signature]
Jorge R. Suárez Silva

P.I. 240/984.-

SOLICITUD DE ANTECEDENTES

RESERVADO

Eduardo Leonel GOMEZ GOYECHE
C.I. 1.897.402-3 C.C. BVB 38.581
Domicilio: Santa Lucia 4320.
F. Nac. 13/02/965.
Casado.

José Luis LEDESMA PEREIRA
C.I. 3.311.264-4 C.C. BDA 77.278
Domicilio: José Martinelli 5155
F.Nac. 30/09/962.
Casado.

SID
DII
DPT
S/A

Alfonso Alberto LOPEZ (Hijo Natural)
C.I. 869.926-3 - C.C. APB 5.130
Domicilio: Salvador Guerra 3479
F.Nac. 16/9/937
Casado.

SID: e/A
DII
DPT
S/A.

Francisco DE ARMAS CESDRES
C.I. 1.603.379-8 - C.C. BDA 82.263
Domicilio: Tte. Galeano 3752
F.Nac. 03/11/940
Casado.

Maximo Valckir SILVA MORALES
C.I. 1.427.002-9 - C.C. BMA 31.353
Domicilio: San Martin 4391
F.Nac. 10/04/946
Casado.

SID
DII
DPT
S/A

Próspero Tolentino MIERES MACIEL
C.I. 546.200 - C.C. BTA 1737
Domicilio: Alzaibar 1261
F.Nac. 10/09/922
Casado.

Waldemar SANCHEZ BURGUEÑO
C.I. 571.762 - C.C. BMB 10.479
Domicilio: Gil 815 Pasaje A Apto. 12 Escalera 3440
Casado.

SID
DII
DPT
S/A

Omer Jaime GOBBA PEÑA
C.I. 432.075-5 C.C. BCA 14.808
Domicilio: Belen 2714
F.Nac. 22/03/919
Soltero.

SID
DII
DPT: e/A.

Julio Walter CEJA AGUILAR
C.I. 1.984.277-4 - C.C. BDC 4.766
Domicilio: Abrevadero Km. 14 Cno. Maldonado
F.Nac. 30/06/964

SID
DII
DPT
S/A.

5209

RESERVADO

P.J. 240/984..

RESERVADO

Leopel Niver GOMEZ (Hijo Natural)
C.I. 1.162.593_8 - C.C. CCA 19.152
Domicilio: Guernica Continuacion Rodo (San Ramon)
F.Nac. 10/10/946
Casado.

Ramon Abundino PIRIZ SILVEIRA
C.I. 3.046.673-1 - C.C. DBA 9.962
Domicilio: ARistides Bassi 7976
F.Nac. 11/07/932
Casado.

Luis Alberto DE LIMA CASTILLO
C.I. 3.033.452-2 - C.C. QAA 27.818
Domicilio: Paysandu 1905
F.Nac. 01/07/950

Eriberto VILLAGRAN GUEDES
C.I. 894.172-3 - C.C. DEI 3.562
Domicilio: Manzana 51 Solar 19 Calle Martinica
(Delta Del Tigre)
F.Nac. 26/02/932
Soltero.

German Demetrio LECATTE CHIFFOMB
C.I. 598.178-8 - C.C. BZB 12.538
Domicilio: Humbolt 4217
F.Nac. 17/04/927
Divorciado.

SID DI DPT 35

Gualberto Ruben BARRERO ACUÑA
C.I. 1.139.879_7 - C.C. BOB 10.507
Domicilio: 17 Metros 4596 Apto. 2
F.Nac. 10/08/945
Casado.

Miguel Angel ANDRADE ALVAREZ
C.I. 679.101_7 _ C.C. APB 4.668
Domicilio: Atanasio Lapido 2687
F.Nac. 08/08/933
Divorciado.

Washington VIERA PORTILLO
C.I. 1.426.463_0 - C.C. BOB 25.752
Domicilio: Cno. Casavalle 3255 Apto. 004
Casado.
F. Nac. 04/10/943

Ever Alfredo LUTTRINGER ARIES
C.I. 683.659-4 _ C.C. BPA 7.405
Domicilio: Arribeños 4599 Apto. 1
F.Nac. 13/03/933

52035

RESERVADO

P.I. 240/984.

RESERVADO

Berfil BAUTISTA PEREZ
C.I. 1.482.116-1 - C.C. BQB 12.044
Domicilio: Lecocq Calle 1.6144
F.Nac. 18/07/934 _ Casado.

Felipe Ismael ARIAS PADILLA
C.I. 922.200-7 - C.C. BDA 30.329
Domicilio: Manuel Melendez 638
F.Nac. 13/07/940

Carlos María CARABALLO FERRAZ
C.I. 2.921.809_8 - C.C. TFA 2.226
Domicilio: Bell 1023 Bis.
F. Nac. 17/10/958
Soltero.

Walter HERNANDEZ PEREZ
C.I. 774.553_6 - C.C. CBA 16.570
Domicilio: Manzana 38 Solar 18
F. Nac. 16/02/930
Casado.

Rolando Dumar CACERES (Hijo Natural)
C.I. 2.632.042_4 _ C.C. BDA 76.725
Domicilio: Avenida 50 Metros 3660
F.Nac. 20/06/965
Soltero.

Jaime Luis CAMEPA BERUE
C.I. 705.968 - C.C. BQB 88.054
Domicilio: Juan Paullier 980
F.Nac. 17/02/933
Casado.

Carlos Raul BRITOS
C.I. 1.690.067-6 - C.C. BDB 42.878
Domicilio: Arenal Grande 2514
F.Nac. 23/05/961

Gualberto IBARRA (Hijo Natural)
C.I. 888.583 - C.C. AEA 7.337
Domicilio: Ruta 5 Km. 25 Solar 13 Manz. 95
F.Nac. 21/08/935
Casado.

Victor José SASTRE (Hijo Natural)
C.I. 1.642.122-8 - C.C. BJB 14.075
Domicilio: Liropeya 1692 Apto. 2.
F.Nac. 15/03/950.
Casado.

Eduardo Libio BUSTAMANTE PEREZ
C.I. 1.597.033-1 - C.C. BAB 39.402
Domicilio: José Shaw 4810
F.Nac. 28/11/958

52096

RESERVADO

RESERVADO

PEDIDO DE INFORMES Nº [redacted]

PROCEDENCIA: DEPTO. C - 2 / ES.MA.CO..-

PRIORIDAD: [redacted]

ASUNTO: Se solicitan antecedentes ideológicos de las personas que se mencionan en ficha adjunta..

([redacted]).-

DISTRIBUCION: [redacted]

EMITIDO POR:

EL JEFE DEL ~~DEPTO. C - 2 / ES.MA.CO.~~

CORONEL

JORGE LUIS STAUDINGER.

FECHA: [redacted] HORA: [redacted]

E.M.COORD./DEPTO. C - 2 .

S.M.-

52097

RESERVADO

POLICIA de MONTEVIDEO
DIRECCION DE POLICIA TECNICA
RECIBIDO 23 OCT. 1984
HORA 1245 Nº 9429
FIRMA [illegible] 71/23

POLICIA DE MONTEVIDEO
DIRECCION POLICIA TECNICA
Dpto. DESPACHO

DIRECCION DE POLICIA TECNICA.
DEPARTAMENTO DE DESPACHO b.i.-

Montevideo, 23 de Octubre de 1984.-

Pase al Dpto. de Identificación Criminal, para que informe lo solicitado en el presente.-

EL SUB DIRECTOR DE POLICIA TECNICA
COMISARIO INSPECTOR
Juan P. SUAREZ SILVA

POLICIA DE MONTEVIDEO
DIRECCION POLICIA TECNICA
Dpto. IDENT. CRIMINAL

POLICIA DE MONTEVIDEO
DIRECCION DE POLICIA TECNICA.-hb.
DPTO. DE IDENTIFICACION CRIMINAL. **Dilig.5131/84**

Montevideo, 25 de octubre de 1984

SEÑOR ENCARGADO DE LA DIRECCION:

Informo a usted que Omar Jaine GOBBA PEÑA, prontuario 197.755 registra: 16-4-61: Hurto, canje Dpto. de Maldonado.-

Las demás personas mencionadas, bajo tales nombres, no registran antecedentes en el archivo patronímico de este Departamento.-

Saluda a usted atentamente.-

ADVERTENCIA
ESTA INFORMACION ES ABSOLUTAMENTE RESERVADA, PARA USO EXCLUSIVO DE LA AUTORIDAD QUE LA SOLICITA Y NO PUEDE DARSE VISTA A LA PARTE INTERESADA.
D.P.T.

EL JEFE DEL AREA DE IDENT. CRIMINAL
COMISARIO
Ericsson ZACHOW MARTINEZ

POLICIA DE MONTEVIDEO
DIRECCION POLICIA TECNICA

POLICIA DE MONTEVIDEO
DIRECCION DE POLICIA TECNICA.- **Dilig. Nº 7468/84.-**
Montevideo, 26 de octubre de 1984.-vj-

SEÑOR JEFE DEL DPTO. C - 2 / ES.MA.CO.:

Con lo informado por el Dpto.Identificación Criminal de esta Dirección, referente a solicitud de antecedentes, envío a usted el presente.-

Saluda a usted atentamente.-

EL SUB DIRECTOR DE POLICIA TECNICA
COMISARIO INSPECTOR
Juan P. SUAREZ SILVA

52098

P.I. 239/984. -

SOLICITUD DE ANTECEDENTES

RESERVADO

Mario Baltazar YAQUES GUZMAN. C.I. 1.423.595 - C.C. BOA 5.474 - F.Nac. 9/4/950. Domicilio: Gral Flores y Chimborazo Senda 10 Blodk 205. Casado.

Alicia Iris CARABALLO FERRAZ. C.I. 1.479.852 2 - C.C. TEA 1.054 - F.Nac. 2/11/944. Domicilio: Asturias 1454 Apto. 1. Divorciada.

Miguel Angel COLMAN ACOSTA. C.I. 2.694.001-8 - C.C. BDA 43.088 - F.Nac. 02/05/948. Domicilio: Lecoca 1603. Casado.

Jorge GARCIA LAURINO. C.I. 1.488.719-1 - C.C. BDA 56.520 - F.Nac. 24/9/957 Domicilio: Lucas Moreno 2833. Casado.

Laudelino Fernandez Chaves. C.I. 557.763_4 - C.C. BBB 9.383 - F.Nac. 14/4/924. Domicilio: Presidente Gral. Oscar Gestido 2606 Apto. 6. Casado.

Gaspar FERNANDEZ CHAVES. C.I. 1.216.341 0 - C.C. AXA 17.147 - F.Nac. 10/5/949. Domicilio: Rio Branco 1112. Casado.

Manuel Ovidio CARBAJNO FERREIRA. C.I. 1.292.410 7 - C.C. BED 14.088 - F.Nac. 4/8/945. Domicilio: Ruta 5 Km. 30 Calle Catamarca. Divorciado.

Brigido VIERA LAZO. C.I. 1.487.483-9 - C.C. BBD 32.683 - F.Nac. 25/7/948 Domicilio: Isolica 6133. Casado.

Walter De LOS SANTOS FERREIRA. C.I. 1.544.877-1 - C.C. BDC 3.617 - F.Nac. 7/1/949. Domicilio: Cerdeña 7248. Casado.

Evaristo DA SILVA PEREIRA. C.I. 1.098.173-1 - C.C. BCB 897 - F.Nac. 25/01/932. Domicilio: Teniente Galeano 3565 Apto. 3. Casado.

Erneste Anibal SALVO GOMEZ. C.I. 2.622.015-9 - C.C. AEA 6.975 - F.Nac. 8/11/964. Domicilio: Paraguay 1141. Soltero.

José CLEVER DEL PINO. C.I. 1.654.695 - C.C. BBB 10.205 - F.Nac. 14/7/957. Domicilio: Camino Colman 5529 bis. Casado.

Hector Raul LABORDA ESTADES. C.I. 1.127.775-1 - C.C. AFA 3.970 - F.Nac. 25/8/959. Domicilio: Arturo lezana 2139. Soltero.

1
2
3
4 } SID - DII - DPT = S/A

5 - SID = DII = S/A DPT = S/A

6
7
8
9
10
11
12
13 } SID = DII = DPT = S/A. -

RESERVADO 52099

RESERVADO

PEDIDO DE INFORMES Nº.....

PROCEDENCIA: DEPTO. C - 2 / ES MA CO..-

PRIORIDAD: [redacted]

ASUNTO: Se solicitan antecedentes ideológicos de las personas que se mencionan en ficha adjunta..

(13 [redacted])-

DISTRIBUCION: [redacted]

EMITIDO POR:

EL JEFE DEL DEPTO. C - 2 / ES.MA.CO.

CORONEL

JORGE LUIS STAUDINGER.

FECHA: [redacted] HORA: [redacted]

E.M.COORD./DEPTO. C - 2 .

S.M.-

52100

RESERVADO

POLICIA de MONTEVIDEO
DIRECCION DE POLICIA TECNICA
RE 23 OCT. 1984
HORA 1230 Nº 9428
FIRMA [illegible] 71/22

POLICIA DE MONTEVIDEO DIRECCION POLICIA TECNICA DPTO. DESPACHO

DIRECCION DE POLICIA TECNICA.

DEPARTAMENTO DE DESPACHO b.i.-

Montevideo, 23 de Octubre de 1984.-

Pase al Dpto. de Identificación Criminal, para que informe - lo solicitado en el presente.-

EL SUB DIRECTOR DE POLICIA TECNICA
COMISARIO INSPECTOR
Juan P. SUAREZ SILVA

POLICIA DE MONTEVIDEO DIRECCION POLICIA TECNICA Dpto. IDENT. CRIMINAL

POLICIA DE MONTEVIDEO
DIRECCION DE POLICIA TECNICA.-hb.
DPTO. DE IDENTIFICACION CRIMINAL. **Dilig.5130/84**

Montevideo, 25 de octubre de 1984

SEÑOR ENCARGADO DE LA DIRECCION:

Informo a usted que Laudelino FERNANDEZ CHAVES, prontuario 263.037 registra: 25-3-76: Abuso de funciones, Direc. de Seguridad, Inspección General, Jgdo.Inst.3er. turno.- 31-12-76: Recupero la libertad.- 26-10-82: El Jgdo.Penal 2do. turno, por Ofc.1296, comunica que se extinguio la pena de la causa de fecha 25-3-76.-

Las demás personas mencionadas, bajo tales nombres, no registran antecedentes en el archivo patronímico de este Dpto.-

Se hace constar que no se toman en cuenta los números de cédula de identidad aportados, para un informe exacto en razón de que los porntuarios de cédula donde obran archivadas las impresiones digitales dependen de la Dirección Nacional de Identificación Civil.-

Saluda a usted atentamente.-

ADVERTENCIA
ESTA INFORMACION ES ABSOLUTAMENTE RESERVADA, PARA USO EXCLUSIVO DE LA AUTORIDAD QUE LA SOLICITA Y NO PUEDE DARSE VISTA A LA PARTE INTERESADA

EL JEFE DEL AREA DE IDENT. CRIMINAL
COMISARIO
Ericsson ZACHOW MARTINEZ

POLICIA DE MONTEVIDEO DIRECCION POLICIA TECNICA

POLICIA DE MONTEVIDEO
DIRECCION DE POLICIA TECNICA.- **Dilig. Nº 7462/84.-**

Montevideo, 26 de octubre de 1984.-vj-

SEÑOR JEFE DEL DPTO. C - 2 / ES.MA.CO.:

Con lo informado por el Dpto.Identificación Criminal de esta Dirección, referente a solicitud de antecedentes, envío a usted el presente.-

Saluda a usted atentamente.-

EL SUB DIRECTOR DE POLICIA TECNICA
COMISARIO INSPECTOR
Juan P. SUAREZ SILVA

52101

RESERVADO

PEDIDO DE INFORMES Nº [redacted]

PROCEDENCIA: DEPTO. C - 2 / ES.MA.CO..-

PRIORIDAD: N O R M A L .-

ASUNTO: Se solicitan antecedentes ideológicos de las personas que se mencionan [redacted]

[redacted]

DISTRIBUCION: [redacted]

EMITIDO POR:

EL JEFE DEL DEPTO. C - 2 / ES.MA.CO.

CORONEL

JORGE LUIS STAUDINGER.

FECHA: [redacted] HORA: [redacted]

E.M.COORD./DEPTO. C - 2 .

52102

RESERVADO

POLICIA DE MONTEVIDEO
DIRECCION DE POLICIA TECNICA
11 OCT. 1984
HORA 17 Nº 9104
FIRMA

DIRECCION DE POLICIA TECNICA.
DEPARTAMENTO DE DESPACHO .b.i.-

Montevideo, 11 de Octubre de 1984.-

Pase al Dpto. de Identificación Criminal, a sus efectos.-

LA ENCARGADA DEL DPTO. DE DESPACHO
OF. PRAL. (P.A.)
Odila CUADRO CARABALLO

POLICIA DE MONTEVIDEO
DIRECCION DE POLICIA TECNICA.-hb.
DPTO. DE IDENTIFICACION CRIMINAL. Dilig.4888/84

Montevideo, 15 de octubre de 1984

SEÑOR ENCARGADO DE LA DIRECCION:

Informo a usted que Daniela Ramona SOSA RODRIGUEZ, bajo tales nombres, no registra antecedentes en el archivo patronímico de este Departamento.-

Se hace constar que no se toma en cuenta el número de cédula de identidad aportado, para un informe exacto en razón de que los prontuarios de cédula donde obran archivadas las impresiones digitales dependen de la Dirección Nacional de Identificación Civil.-

Saluda a usted atentamente.-

COMISARIO
Ericsson ZACHOW MARTINEZ

ADVERTENCIA
ESTA INFORMACION ES ABSOLUTAMENTE RESERVADA, PARA USO EXCLUSIVO DE LA AUTORIDAD QUE LA SOLICITA Y NO PUEDE DARSE VISTA A LA PARTE INTERESADA.
D.P.T.

POLICIA DE MONTEVIDEO
DIRECCION DE POLICIA TECNICA. DILIGENCIADO Nº 7222/984.

Montevideo, Octubre 17 de 1984. T.W.R.

SEÑOR JEFE DEL DPTO. C- 2 DEL E.S.M.A.C.O.:

Con lo informado por el Dpto. Identificación Criminal de esta Dirección, referente a solicitud de antecedentes, cúmpleme elevar a usted el presente.-

Saluda a usted atentamente.-

EL ENCARGADO DE LA DIRECCION DE POLICIA TECNICA
COMISARIO INSPECTOR
SETEMBRINO LLAMBA

52103

RESERVADO

PEDIDO DE INFORMES Nº 236/984.-

PROCEDENCIA: DEPTO. C - 2 / ES.MA.CO..-

PRIORIDAD: N O R M A L .-

ASUNTO: Se solicitan antecedentes ideológicos de las personas que se mencionan [redacted].-

DNI - S/A
SID - C/A

[redacted]; Mario.-
Ocupación: Empleado Oficina de [redacted].-

DISTRIBUCION: [redacted]
D.I.I.

EMITIDO POR:

EL JEFE DEL DEPTO. C - 2 / ES.MA.CO.

CORONEL

JORGE LUIS STAUDINGER.

FECHA [redacted].- HORA [redacted].-

E.M.COORD./DEPTO. C - 2 .

S.M.-

52104

RESERVADO

D. I. I.
FECHA 9/10/84
HORA 1280
Nº DE
FIRMA:

DIRECCION DE INFORMACION E INTELIGENCIA

(FICHERO)

9/10/84

ANOTACIONES

0-2/033

SIN ANTECEDENTES PENALES

52105

RESERVADO

PEDIDO DE INFORMES Nº 235/984

PROCEDENCIA: DEPTO. C - 2 / ES.MA.CO..-

PRIORIDAD: N O R M A L

ASUNTO: Se solicitan antecedentes ideológicos de las personas que se mencionan [redacted].-

SIDE S/A DII

1.- VALENTI; Mario
Ocupación: Director de PRESSUR.-

DISTRIBUCION: [redacted]
D.I.I.

EMITIDO POR:
EL JEFE DEL DEPTO. C - 2 / ES.MA.CO.
CORONEL
JORGE LUIS STAUDINGER.

FECHA: 08OCT984 HORA: 0830

E.M.COORD./DEPTO. C - 2 .

N.N.

52106

RESERVADO

B. de I. e I. "FIDEL"
ENTRADA
FECHA 5/10/84
Nº 1275
Firma 4

[redacted] DE INFORMACION E INTELIGENCIA

D[illegible] (FICHERO)

9 OCT. 1984

[illegible] ANOTAC[illegible]

ESMA.CO

POLICIA DE M[illegible]

SIN ANTECEDENTES PENALES

[redacted]

52107

RESERVADO

PEDIDO DE INFORMES Nº 234/984

PROCEDENCIA: DEPTO. C - 2 / ES.MA.CO.-

PRIORIDAD: URGENTE

ASUNTO: Se solicitan antecedentes ideológicos de las personas que se mencionan en ficha adjunta.-

MORALES ARCAY de FERREIRA, Carmen Rosa.-
Domicilio: Instrucciones 1432.-

DISTRIBUCION: [redacted].
D.I.I.
[redacted].

EMITIDO POR:
EL JEFE DEL DEPTO.C - 2 / ES.MA.CO.
CORONEL
JORGE LUIS STAUDINGER.

FECHA: 04OCT984 HORA: 1800

E.M.COORD./DEPTO. C - 2 .
M.M.

E. L. L. "FIDELIO"
ENTRADA
FECHA: - 8 OCT. 1984
HORA: 16.30
Nº DE ORDEN: 3276
FIRMA:

RESERVADO

52108

8-10-986

ES. MA. CO

SIN ANTECEDENTES PENALES

EL JUEZ DEL DPTO. 2

[illegible] de [illegible] Carrel

COMISARIO

52109

P.I. 233/84

RESERVADO

SOLICITUD DE ANTECEDENTES

PIÑEIRO RECOBA, Jorge Carlos
C.I. 1.486.474-5
C.C. BBA 28.612
Nac. 23-11-57
A. Serratosa Sector D. Ap. 3

- - - - - - - - - -

DA SILVEIRA, Aníbal Enrique
C.I. 2.921.579-5
C.C. TDA 1578
Nac. 05-04-62
Santa Lucía 4475

- - - - - - - - - -

QUINTAS, SANTOS, Ricardo
C.I. 1.704.458-6
C.C. BZB 48.286
Nac. 06-08-60
Ignacio Rivas 1120 Ap. 3

- - - - - - - - - -

VIÑALS QUINTANA, Norberto Walter.
C.I. 811.823-7
C.C. AZA 18305
Nac: 30/9/43
Dom: Nancy 4153

- - - - - - - - - -

SID
DII
DPT
} S/A

RESERVADO

52110

PI. 232/84

RECEIVED

SOLICITUD DE ANTECEDENTES

BARAIBAR PELUFFO, Luis Oscar
C.I. 1.019.786
C.C. BQA 11.133
Sitio Grande 1211

- - - - -

MAROZZI CESIO, Walter Wilson
C.I. 1.139.590-5
C.C. BVB 20.132
Luis B. Cavia 2676

- - - - -

RECCHI ZANZANAREZ, Eduardo Daniel
C.I. 1.403.677-6
C.C. AZA 26.289
Bartolito Mitre 2807 Ap. 3

SID
DII } S/A
DPI

- - - - - - -

RASPINO RODRIGUEZ, Néstor Asdrúbal
C.I. 779.750
C.C. CLA 3998
Aurora esq. Gestido (Shangrilá)

SID = O/A
DII } S/A
DPI

- - - - - - - -

VELEDA RODRIGUEZ, Julio César
C.I. 711.914
C.C. ELB 18.354
Humberto 1° 3952

SID
DII } S/A
DPI

- - - - - - - - -

RESERVADO

52111

P.I 231/84

RESERVADO

SOLICITUD DE ANTECEDENTES

RIBEIRO GONZALEZ, Braulino
C.I. 1.026.233-7
C.C. BTB 23.037
Nac. 23-11-25
Pasaje 1, 2096 y Pasaje Central Cerro Norte

ALVEZ RAMIREZ, Andrés
C.I. 1.395.721-2
C.C. BNA 31.400
Nac. 16-05-48
J.A. Cabrera 4180 Ap. 5

FERNANDEZ LEGUISAMON, Ramón Salustio
C.I. 964.862
C.C. BRA 12.567
Nac. 21-09-25
República 1879 Ap. 2

FERRO NOCELLA, Oscar Vicente
C.I. 611.671-0
C.C. AHB 2.998
Nac. 01-09-30
Porongos 3450 bis

PEREZ GONZALEZ, Miguel David
C.I. 2.953.230-3
C.I. OAR 5.052
Nac. 20-10-59
Salto 1064 Ap. 3

DE LOS SANTOS, Adán (h.n.)
C.I. 1.428.233
C.C. BQB 4.242
Nac. 20-01-32
Oficial 1º. 4933 Cno. Maldonado Km. 16

SID
DNI
DPT
S/A

RESERVADO

52112

SECRETO

PEDIDO DE INFORMES Nº ..004/986.-...

PROCEDENCIA: DEPTO. C - 2 / ES.MA.CO..-

PRIORIDAD: URGENTE

ASUNTO: Se solicitan antecedentes ideológicos y penales de las personas que se mencionan, integrantes de " Odontólogos Asociados " (Julio Herrera y Obes 1240 - Telf.: 98.47.30), que ofrece sus servicios a la Cooperativa de las Fuerzas Armadas.-
Se adjunta nómina de 11 personas.-

DISTRIBUCION: S.I.FF.AA.-
XXXXX.-
XXXXX.-

EMITIDO POR:
EL JEFE DEL DEPARTAMENTO C-2/ES.MA.CO..-
CORONEL

JORGE LUIS STAUDINGER.-

FECHA: 11NOV986 **HORA:** 10.20
E.M.COORD./DEPTO. C-2
s.m.

SECRETO

52113

1) Dr. JULIO GALMES
Profesión: Odontólogo

2) Dr. MANUEL DOMINGUEZ
Profesión: Odontólogo

3) Dr. DIEGO GALMES
Profesión: Odontólogo

4) Dr. JUAN GADEA
Profesión: Odontólogo

5) Dra. OLGA PEREZ
Profesión: Odontóloga

6) Dra. SUSANA PAGANI
Profesión: Odontóloga

7) Dra. GRACIELA PRANDO
Profesión: Odontóloga

8) Dra. YOLANDA LAMARCA
Profesión: Odontóloga

9) Dra. MARTA ARBIZA
Profesión: Odontóloga

10) Dra. ALICIA TRASOTERO
Profesión: Odontóloga

11) Dra. MARIA DEL CARMEN RODRIGUEZ
Profesión: Odontóloga

SECRETO

52114

SECRETO

PAF
NN.

PEDIDO DE INFORMES Nº ....003/986....

PROCEDENCIA: DEPTO. C - 2 / ES.MA.CO..-

PRIORIDAD: URGENTE

ASUNTO: Se solicitan antecedentes ideológicos y penales de las personas que se mencionan

1) DAURIA PRANDO, Alejandro Andrés
Fecha de Nacimiento: 21-5-957 Montevideo
C.I.: 1.188.162
C.C.: AZB 9216
Ocupación: Estudiante de Medicina
Domicilio: José Ellauri 1118

2) NOGUEIRA ALVEZ, Simón
Fecha de Nacimiento: 13-8-945 Río Negro
C.I.: 1.411.728
C.C.: BDC 3366
Ocupación: Enfermero
Domicilio: Aparicio Saravia 2755

DISTRIBUCION: S.I.FF.AA.-
[illegible]..-
[illegible].-

EMITIDO POR:
EL JEFE DEL DEPARTAMENTO C-2/ES.MA.CO..-
CORONEL

JORGE LUIS STAUDINGER.-

FECHA: 23JUN986 HORA: 0830
E.M.COORD./DEPTO. C-2

M.M.

SECRETO

52115

SECRETO

PAF
NN

PEDIDO DE INFORMES Nº ....002/986....

PROCEDENCIA: DEPTO. C - 2 / ES.MA.CO..-

PRIORIDAD: URGENTE

ASUNTO: Se solicitan antecedentes ideológicos y penales de las personas que se mencionan

1 - FLORES, Nelly ✓
Profesión: Doctora (Abogada)
Domicilio: Edison Nº 4251

2 - LAINO PERRONE, Vicente ✓

DISTRIBUCION: S.I.FF.AA.-
[redacted]..-
[redacted]..-

EMITIDO POR:
EL JEFE DEL DEPARTAMENTO C-2/ES.MA.CO..-
CORONEL

JORGE LUIS STAUDINGER.-

FECHA: 09JUN986 HORA: 11.25
E.M.COORD./DEPTO. C-2

N.N.

CRET

52116

SECRETO

PAF...
NN.

PEDIDO DE INFORMES Nº 881/986

PROCEDENCIA: DEPTO. C - 2 / ES.MA.CO..-

PRIORIDAD: URGENTE

ASUNTO: Se solicitan antecedentes ideológicos de las personas que se mencionan en ficha adjunta.-

- FERNANDEZ, Teresa

  Ex-cma de llaves del Coronel Antonio Berta
  (Luis A. de Herrera Nº 2802)

  Domicilio actual: José María Silva Nº 4489

DISTRIBUCION: S.I.D.

EMITIDO POR:

EL JEFE DEL DEPTO.C - 2 / ES.MA.CO.

CORONEL

JORGE LUIS STAUDINGER.

FECHA: 09JUN986 HORA: 11.20

E.M.COORD./DEPTO. C - 2 .

N.N.

52117

SECRETO

Dia 26 - RECAPTURA DEL PROFUGO: Julio Angel MARENALES SAENZ.-

En patrullaje de rutina que se realizaba por la avda.LARRAnaga, al llegar a la interseccion de la mencionada via de transito y la calle Emilio Raña, se observo en la zona la presencia de un N.N. que portaba un portafolio, el que, al notar la proximidad de los integrantes de las Fuerzas Conjuntas en el lugar, se le noto como sorprendido, reflejando nerviosidad en sus movimientos a partir de ese momento, por lo que le fue solicitada su identificacion; en forma imprevista, el desconocido extrae del portafolio que llevaba una granada y de sus ropas una pistola P.38, arrojando la granada contra el personal actuante, que no dio en el blanco y tampoco explo to por causas que se ignoran, a la vez que con el arma de fuego que llevaba, efectuo disparos, que felizmente tampoco dieron en el blanco, fuego este que fue repelido por los funcionarios actuantes, de cuya balazea resulta herido el desconocido, siendo trasladado al Hospital Militar Central. Posteriormente, pese a que llevaba documentacion falsa, fue identificado como el profugo del MLN(TUPAMAROS):

- Julio Angel MARENALES SAENZ, (a) "TIMOTE" o "ABDON", nacido el 9 de enero de 1930 en el Departamento de Canelones, ex-profesor de la Escuela de Bellas Artes. Su ficha historia de delitos contra la patria, da cuenta que el dia 11 de octubre de 1968, habia sido remitido a la Carcel por los delitos de:
- "ASOCIACION PARA DELINQUIR",
- "ATENTADO A LA CONSTITUCION EN GRADO DE CONSPIRACION",
- "PRIVACION DE LIBERTAD",
- "DAÑOS",
- "RAPIÑA" y
- "HURTO".-

El dia 6 de setiembre de 1971 toma parte en la fuga masiva del PEnal de Punta Carretas.-

El nombrado fue asistido en el HMC y se encuentra fuera de peligro.-

El cabecilla tupamaro ahora recapturado, iba acompañado en el momento de su detencion, con una mujer joven, que vestia buzo azul y pantalones marrones, la que al darse a la fuga, hecho que logro materializar, funcionarios actuantes, al intentar aprehenderla y al no acatar la voz de alto, hicieron fuego contra la misma, en cuyas circunstancias y en forma//..

Teresa Fernandez [redacted] oriental, soltera, de 35 años de edad, domiciliada en Luis [redacted] Barrere Nro.2806, domestica del Tte.Cnel.Berta, la que fue trasladada - al HMC, donde luego de asistida, queda alli internada en observacion.-

[redacted]

PAF

PEDIDO DE INFORMES Nº 055/985.....

PROCEDENCIA: DEPTO. C - 2 / ES.MA.CO..-

PRIORIDAD: URGENTE

ASUNTO: Se solicitan antecedentes ideológicos y penales de las personas que se mencionan

- Adamar CARRIZO
  Ocupación: Director Responsable de la publicación "El Compañero".-

DISTRIBUCION: S.I.FF.AA.-
D.I.I.-
[redacted]

EMITIDO POR:
EL JEFE DEL DEPARTAMENTO C-2/ES.MA.CO..-
CORONEL
JORGE LUIS STAUDINGER.-

FECHA: 20NOV85 HORA: 0910
E.M.COORD./DEPTO. C-2
M.M.

52119

Referente al Pedido de Informes Nro. 055/985 del [illegible]

REFERENTE A: a) CARDOZO Ademar
REGISTRAMOS: CARDOZO GUATINI Ademar
DOCUMENTOS: CI. 1.137.748 Pasaporte 166.776
OCUPACION: FUNSA
DOMICILIO: Gavilan 3218 Apto. 1 en 1960-1972
OTROS DATOS: Nacido en Rivera el 9/3/928; hijo de [illegible]taquio y de Paulina; casado con Alicia Batalla.

ANOTACIONES: EL POPULAR del 20/1/964: Secretario de re- laciones de la Unión de Obreros, Empleados y Supervisores [illegible] FUNSA.-EL POPULAR del 29/1/65: Intervino en el mitin [illegible] zado por la Convención Nal. de Trabajadores, realizado [illegible] 28/1/965, en la zona de Maroñas, y el 27/4/65 en [illegible] y Larravide.-Delegado de los obreros de FUNSA en la [illegible] tergremial de las zonas 10 y 11a., declara para El [illegible] del 30/7/65 sobre las actividades que realiza la [illegible] vistas al Congreso del Pueblo a inaugurarse el [illegible] Firma conjuntamente con políticos y otros dirigentes [illegible] miales, una nota dirigida a la Suprema Corte de Justicia [illegible] licitando la libertad de los cañeros de Artigas, [illegible] que, Nelson Santana y Ataliva Castillo, según El [illegible] del 12/IX/966.-1/8/968: Estando en vigencia el [illegible] Medidas Prontas de Seguridad, fué detenido por [illegible] una reunión no autorizada.-Internado en el Grupo de [illegible] ría Nro. 5.-26/4/80: Presunto integrante del PVP.-[illegible] blece que fué detectado mediante tareas de inteligencia [illegible] lizadas a nivel sindical.-

---

REGISTRAMOS: b) CARDOZO Ademar
DOCUMENTOS: CC JCD 4067
OCUPACION: El Espinillar (ANCAP)
DOMICILIO: Cno. del Exodo 1464-Salto
OTROS DATOS: Oriental, de 20 años en 1962

ANOTACIONES: 1/8/75: Afiliado Nro. 17.239 al Partido [illegible] munista desde el 31/3/62, según material incautado por [illegible] en Feb/976 "Operación Morgan".-

xxxxxxxxxxxxxxxxxxxxxxxxxxxxxxxxxxxxxxxxxxxxxxxxxxxxxxx

Montevideo, Noviembre 21/85

52120

P.I-1920

Montevideo, 10 de Noviembre de 1977.-

SEÑOR JEFE DEL ESTADO MAYOR COORDINADOR.

CORONEL DON HUGO CAMPS.

De mi mayor consideración:

Tengo el agrado de dirigirme a usted a fin de llevar a su conocimiento con relación a la gestión - realizada por el Sr. Doctor Luis Perez Martela, con la finalidad de que se le entregara el Certificado A ó B en lugar del C que Jefatura de Policía de Montevideo le otorgara por sus antecedentes, al suscrito le cabe expresar:

a.-Que el solicitante es por razones de familia, de su conocimiento y de su amistad, desde la década del 50.-

b.-Que fué de su conocimiento su militancia en el partido socialista de la época y su actividad gremial.-

c.-Que fué de su conocimiento que se había desafiliado y apartado del partido socialista y de la actividad gremial por sus discrepancias con la conducción de ambos, teniendo información de su inactividad política desde entonces.-

d.-Que esa actitud fué puesta en evidencia en el incidente de la entrega al suscrito de un anónimo en 1976, en donde una vez más mostró su preocupación por mantenerse al margen de toda actividad de izquierda.-

e.-Que se consultó al Sr. Coronel Julio C. Chavije de U.T.E.,- quien expresó tener registros anteriores de los antecedentes del Dr. Pérez Martela, y que la gestión del citado profesional ha sido de franca colaboración con el organismo y sus Directores interventores.-

Por lo expuesto, solicito a usted se haga lugar a la gestión de referencia, levantando las observaciones de la Jefatura de Policía de Montevideo.-

Saluda a usted atentamente.-

Capitán de Navío (CG)
JORGE FERNANDEZ.-

52121

Luis Alberto Perez Martela

PEDIDO DE INFORMES Nº [redacted]

Asunto 77305/

D.N.II. c/s.

PROCEDENCIA: DEPTO. C-2 ES.MA.CO.

PRIORIDAD: [redacted]

ASUNTO: SOLICITUD DE ANTECEDENTES

TEXTO: Se solicitan antecedentes delictivos e ideológicos de las personas que se mencionan [redacted].-

P.A.F. E2

LUIS ALBERTO PEREZ MARTELA
[redacted]
[redacted] - 522-803
[redacted]

DISTRIBUCION: SID - DNII - [redacted]

DRCH

EMITIDO POR:

EL JEFE DEL DEPTO. C-2 ES.MA.CO.

[redacted]

[redacted]

FECHA HORA: [redacted] NOV 77

CLASIFICACION:

[redacted]

52122

C-2

[redacted]

Sr. Jefe del Estado Mayor Conjunto
Contraalmirante Francisco Sangurgo
De mi consideración:

Luis Alberto Pérez Martela, constituyendo domicilio en Avda. Agraciada No. 2668-P.2.-Apto.11, ante el Estado Mayor Conjunto se presenta, expone y solicita:

El compareciente es Jefe-Abogado de la Sección Asuntos Legales y Procuración del Departamento Jurídico de U.T.E. (División Asesoría Letrada)

. En tal calidad y de acuerdo a lo dispuesto por la Superioridad, solicité el certificado de Fé Democrática en la Seccional 18a. de Policía, sita en calle Félix Olmedo.

Al pretender retirar el Certificado solicitado, se me explicó que no se me extendía el mismo en virtud de estar comprendido en la categoría C.

Entendiendo que tal categorización no me corresponde de acuerdo a mis antecedentes y actuación hasta la fecha, presenté el correspondiente pedido de reconsideración ante el Sr. Jefe de Policía de Montevideo, Cnel. Julio C. Benelli. Acompaño copias de la carta y documento presentado.

ES. N... CO.
SIRV... CITAR
N.º 173051
1 7 SET. 1977.

Pero además, deseo dejar planteada ante este Estado Mayor Conjunto, la misma inquietud y solicitud formulada ante la Jefatura de Policía de Montevideo, puesto que existen elementos que obran en poder de ese Estado Mayor, que no era conveniente - a mi criterio - plantearlos en la nota a dicha Jefatura, elementos que más adelante detallaré.

Para que se tenga en cuenta cual fué mi so-

ENTRADA E. M. CCORD.
28 de IX de 19 ZZ
Firma

tuación gremial y política que pudiera dar lugar a alguna tacha, paso a detallarla:

1o.-Actuación como delegado de la Agrupación U.T.E. por Teléfonos del Interior, habiendo actuado en la huelga de 1963.-Cuando se votó en el Congreso de Delegados la huelga voté en contra.

2o.-Trabajé como metero retribuido en la sección deportes del diario Epoca bajo la Jefatura del Dr. César L. Gallardo. No recuerdo fecha, pero en esa misma época trabajaba también en el diario, entre otros, el Sr. Lecnel Tuana. No tuve ninguna participación ni en la Dirección del diario ni en su orientación política.

3o.-Fuí afiliado al Partido Socialista aunque nunca integré sus autoridades ni fuí candidato a cargo alguno.

Mi actuación gremial y política señalada terminó aproximadamente en el período 1964/65. Me desafilié de la Agrupación U.T.E. y del Partido Socialista por discrepancias en su orientación y por un balance general de mi vida que hice con vistas al futuro personal y de mi familia.

En tal sentido, para abonar lo expresado a ese Estado Mayor Conjunto expreso:

1o.-En el año 1966, durante la Jefatura del Cnel. Raul Barlocco, presenté en la Jefatura de Policía de Montevideo según se reseña en la nota agregada-una nota cuya fotocopia se agrega, en la cual comunicaba a dicha Jefatura mi desvinculación total a todo gremio.

2o.-No realicé la huelga con corte de servicios de U.T.E. en el año 1968.En consecuencia,no estuve detenido en ninguna dependencia de las fuerzas armadas o de la policía.

2o.-No he sido ni delegado ni candidato del Frente Amplio.

Afirmo en consecuencia,que toda otra actuación que figurara en mis legajos personales o prontuariales posterior a los años 1964/65 está equivocada,por error de procesamiento o de información o por tratarse de personas con apellido y nombre similar. Afirmo que hace aproximadamente trece años que no actúo en planes políticos o gremiales y considero que la categorización C que se me ha otorgado no es justa

NUEVOS ELEMENTOS QUE APORTO AL ES.MA.CO.-

I.- En mi actuación en U.T.E. creo haberme ganado la consideración de mis superiores por la seriedad y responsabilidad de mi trabajo.En especial en los años 1975-1976 y 1977 he sido distinguido expresamente por el Directorio (Pte. Arq. Juan J. Castro y Gral. Antonio Cirilo), asi_gnándome las siguientes tareas y/o representaciones:

1o.-R 75.-56.- Aprobación de informe en expropiación para el Ministerio del Interior de inmuebles propiedad de U.T.E. (Posteriormente actué en representación de U.T.E. en diversos trámites referidos al caso en el Ministerio del Interior).-

2o.-R 75.-1333.- Se declara de interés para la Administración la participación del Dr. Luis A. Pérez Martella en

cursos de la O.N.S.C. sobre administración superior para profesionales.

3.-R76.-1011.- Encomendar al Jefe Abogado del Dpto. Juridico Dr. Luis Perez Martella realización de una investigación (Esta investigación de caracter estrictamente confidencial fué conocida únicamente por el Directorio, el ES.MA.CO. y el suscrito profesional).-

4.-R 75.-2138.- Designar representante de U.T.E. a los efectos indicados precedentemente (ante el Ministerio de Defensa Nacional por usufructo por parte de dicha Secretaría de los predios de UTE padrones 8566-8567-8574 y85 85 en Durazno) al Ing. Agr, Ing. Raul Tamayra y Jefe Abogado Dr. Luis Pérez Martella.

5.-R 76.-1790.-Disponer la realización de una investigación con caracter de urgente, a cargo del Gerente de Sector Distribución de Montevideo, Ing. Enrique Lavrero, del Jefe Abogado del Departamento Juridico, Dr. Luis Perez Martella y Cr. de la Division Hacienda, Luis Arostegui (Se trata de irregularidades en el contrato de Tendido de Lineas Aereas de Baja Tensión por las firmas SACEEM, TECHINT y COMBISA).-

6.-R 75.-2938.-Comision integrada por los Sres. Luis A. Cola y Dr. Luis Pérez Martella se reunen con representantes de la Intendencia Municipal de Durazno por deudas con U.T.E. y que los criterios a que arriben se apliquen por extensión a todas las Intendencias.

7.-R 76.-371,415 y 2296.-Actuacion en informes, notas y busqueda

de sáuciones a ocho preblemas existentes entre U.T.E. y la A.N.P. todos resueltos satisfactoriamente.

8.-RC 76.-2611.-Designación de los Sr.s Ing. Manuel Médiola (Gerente Asesor y de Planeamiento) y al Doctor Luis Perez Martella para redactar nota a las autoridades acerca de una eventual Ley Organica de U.T.E.

En este asunto y en virtud de ordenes posteriores el suscrito ha intervenido en la redacción de un anteproyecto de Ley Organica de U.T.E. y su Reglamento General elevados al Banco Mundial por U.T.E.

9.-R 77.-123.-Proyecto de Reglamentación de Nuevos Servicios, Habilitaciones y Rehabilitaciones finalmente aprobado por el Directorio, redactado por el Jefe Dpto. de Suscriptores Luis De Fuentes, Tecnico Antonio Constantidinf y Jefe Abogado Dr. Luis Pérez Martella.

10.-R 75.-263 y 749.-Situación, informes y actuación con motivo de demanda de las Intendencias contra el Estado por aprobación de tarifas de U.T.E. por decreto No.668/74.- Pleito ganado por el Estado y U.T.E.-

11.-R 77.-289.-Nombra ésta Comisión integrada por el Gerente de Distribucion Ing. Enrique Lavrero, Dr. Luis Pérez Martella y Sub-Gerente Tecnico de Clientes Sr. Luis de Fuentes para investigar irregularidad en Hotel Playa Portezuelo. de Punta Ballena. En este asunto se habia interesado el Sr. embajador de la Rpca. del Paraguay.

12.-RC 77.-657.-Designación del Dr. Luis Pérez Martella como abogado por UTE para estudiar con Juristas del Congreso de

Intendentes la forma legal de concretar la transferencia a UTE del alumbrado publico en el Interior.

13.-R 77.-2096.-Designar al Sr. Jefe Abogado en el Departamento Juridico Dr. Luis Pérez Martella para asumir las funciones de enlace entre la UTE y la Oficina Nacional del Servicio Civil.

En cumplimiento de estamisión, conjuntamente con los abogados dela O.N.S.C. ,está este abogado redactando:

-Nuevo Estatuto del Funcionario de U.T.E.

-Reglamentación de Clasificación de Cargos.-

-Reglamento de promociones para todo el personal de U.T.E.

14.- Comisión Técnica Mixta de Salto Grande.- Se redactó por el Dr. Luis Pérez Martela en colaboración de técnicos de Salto Grande el Decreto del Poder Ejecutivo que reglamenta las servidumbres en las lineas de Alta Tensión no comunes en la parte uruguaya.

Estas sucesivas asignaciones de tareas y la confianza que ellas suponen hacia mi persona, hablan del cumplimiento estricto del deber como funcionario público y mi adhesión permanente a la Institución a que pertenezco.

II.- Actuación a nivel del ES.MA.CO.-, Estado Mayor Naval y Departamento de Seguridad de U.T.E.-

En oportunidad de haber recibido en mi domicilio por Correo y en forma anónima, publicaciones de indole subversiva,realicé las siguientes denuncias:

52128

1.-Ante el ES.MA.CO.- A través de mi concuñado Sr. Dante Carozzi con el Cnel. Lovinger entregando las referidas publicaciones.

2.-Ante el Estado Mayor Naval, entregando dichas publicaciones al entonces Jefe Interino Cap. de Navío Jorge Fernández.

3.-Ante el Jefe del Departamento de Seguridad de U.T.E. Cnel. Julio C. Clavijo, entregando las publicaciones.

Actuaciones éstas que entendí lógico no señalar a nivel de la Jefatura de Policía de Montevideo y que deben constar debidamente en los ficheros correspondientes.

En base a lo expuesto, solicito por entenderlo de justicia que en definitiva, en la esfera de autoridad que corresponda, se tomen las medidas para que se me entregue el certificado A o B. segun se entienda pertinente.

Saludo a Vd. atentamente.

Dr. Luis Alberto Perez Martela

C.I. 522.803

ES.MA.CO.
SIRVASE CITAR
ASUNTO:
N.°

21 SET. 1977

52129

Montevideo,12 de setiembre de 1977.-

Sr. Jefe de Policía

del Dpto. de Montevideo

Cnel. Julio C. Benelli

De mi mayor consideración:

Luis Alberto Pérez Martelo, C.I.522.803,constituyendo domicilio en Avda. Agraciada 3558- P.2. A.11, ante Vd. me presento, expongo y solicito:

Como funcionario de la Asesoría Letrada de U.T.E. solicité en la seccional policial sita en calle Félix Olmedo, se me extendiera el certificado de fé democrática,exigido por leyes y reglamentaciones vigentes.

Al ir a retirarlo se me explicó por el personal de dicha Seccional, que no se me entregaba el mismo,en virtud de estar clasificado en la letra C.

Como estime que mi actuación en el plano gremial e político no merece tal categorización,paso a detallar aquella actuación para que el señor Jefe,la tome en consideración y previas las averiguaciones del caso, la deje sin efecto disponiendo se me otorgue el certificado A o B según lo estime pertinente al caso:

1o.- Actué como delegado de la Agrupación U.T.E. (Congreso de Delegados) en la huelga de 1963. Los funcionarios de Teléfonos del Interior me eligieron y actué por mandatos igual que otros cinco delegados de la misma repartición.

2o.- Fuí afiliado al Partido Socialista.

52130

En el año 1964/65, discrepando con la orientación gremial y política que he referido, me retiré de toda actividad.

Desde entonces no he actuado actuado en ningún partido político ni como dirigente o activista gremial.

Hace pues trece años que lo único que hago es mi trabajo como abogado y mi vida de hogar.

Para mejor precisión y conocimiento del Sr. Jefe de Policía, en U.T.E. hubo en 1968 una huelga con corte de servicios, en la cual no intervine, lo cual consta debidamente, entre otros aspectos por no haber estado detenido en dependencias del Ejercito, Marina, Aviación o Policía.

Consta además que no he sido ni candidato ni miembre de mesa por las listas del Frente Amplio.-

Todo lo que conste en mi legajo personal o prontuario en sentido contrario no lo acepto porque no se ajusta a la verdad.

Pido al Sr. Jefe que cualquier constancia que señale actuaciones después de 1964, sea investigada porque debe ser a no dudarlo fruto de un error ya sea de las dependencias de esa Jefatura o error de información.

Para reafirmar lo dicho, señalo que en el año 1966 o 1967 -siendo Jefe de Policía de Montevideo el Cnel. Raul Barlocco, me apersoné en la dependencia de esa Jefatura- Mesa de Radio -creo que está situada en Cuareim entre Canelones y Maldonado, a quien identifiqué entonces como Capitán Gente (así lo creía) para entregarle una nota en la que expresaba que había dejado de actuar gremialmente, a los efectos de que tomara

la Jefatura de Policía de tal hecho,en mérito de que por mi actuación gremial anterior en ocasión de nuevas Medidas Prontas de Seguridad,se me requería cada vez que éstas eran tomadas.

Como resultancia de tal nota o porque se dió la circunstancia,nunca más se dió tal requerimiento.

Al respecto de lo que afirmo,hace unos días estuve personalmente con el Sr. Inspector Gesta, el cual me expresó que no recordaba aquel hecho.-

Como la entrega de la nota sucedió y la hice acompañado por mi conocido Sr. Dante Caronni Capelli, tal circunstancia la señalo para dejar constancia de que mi actitud de exclusión de la actividad gremial en aquella epoca, fué acompañada por hechos positivos, que por ser ciertos los expreso públicamente.

Afortunadamente, revolviendo en mis papeles encontré copia en carbónico de la nota, la que agrego, esperando que por haber sido entregada en dependencia policial e ir dirigida al entonces Sr. Jefe de Policía, figure en los archivos de la Institución.

Concretando Sr. Jefe de Policía, hace trece años que no tengo ninguna actuación política o gremial.

Cuando actué antes de 1964 lo hice en un gremio Agrupación U.T.E. y un partido el Partido Socialista, que actuaban en la legalidad.

Lo que pido al Sr. Jefe estimo que es de justicia. Permanezco a sus ordenes para cualquier aclaración que estime necesaria.

52132

// ludo a Vd. muy atentamente.

Luis Alberto Perez Martello

C.I. 522.003

52133

Sr.Jefe de Policía de MONTEVIDEO

Cnel.PAUL BAPLOCCO

De mi mayor consideración:

LUIS ALBERTO PEREZ MARTELA,Carnet de Identidad Policial No. 522.803,oriental,casado,mayor de edad, de profesión abogado,con domicilio en Avda. Agraciada 3558-Piso 2-Apto.11,ante el Sr. Jefe de Policía me presento y expongo:

Que vengo a solicitar,por la presente gestión, se disponga por la vía que corresponda,la anotación en mi ficha e legajo,de que a partir de mediados de 1968, dejé de pertenecer a las cuadros dirigentes de la Agrupación U.T.E. o de cualquier otra agrupación gremial y en consecuencia, se evite en el futuro cualquier orden de detención en mi contra por motivos gremiales.

Tal petitoria obedece al hecho de que en anterior oportunidad con motivo de Medidas Prontas de Seguridad en razón de huelgas, personal de la Dirección de Investigaciones concurrió a mi domicilio con orden de detención,por los motivos referidos.

Además mi posición de abogado defensor de numerosos clientes cuyas derechos tutela,como mi dignidad personal,se verían grandemente dañadas por una detención que a esta altura y por los motivos indicados,resultaría totalmente injustificada.

"

52134

Ruego al Sr. Jefe de Policía tener en cuenta lo manifestado y resolver en consecuencia.

Saludo a Vd. muy atentamente.

52135

DIRECCION NACIONAL DE INFORMACION E INTELIGENCIA = DPTO. Nº 3.-

DEPARTAMENTO Nº. 3

MEMORANDUM Nº: 6.756/77.- Mhc.-

REFERENCIA: Pedido de Informes Nº 1970/977; del ES.MA.CC. =DPTO. C-2= = . =

DESTINO: ES.MA.CO./DPTO. C-2=.=

1)-REFERENTE: PEREZ MARTELA: Luis Alberto.-

REGISTRADOS: **PEREZ MARTELA: Luis Alberto.-**

DOCUMENTO: C.I. No. **522.803** = C.C. SERIE **B.M.A. 8716.-**

DOMICILIO: Agraciada Nº 3558, en 1967.-

DATOS PERSONALES: Oriental, nacido el 4/IX/926; hijo de Adan Orestes y Magdalena Emilia.-

PROF. U OCUPACION: U.T.E. = **Procurador.-**

ANOTACIONES: 5/III/963:- Se establece que el día 17/I/951, ingresó a UTE, donde trabaja en la sección Departamento Administrativo Tel. del Interior con el cargo de auxiliar administrativo. Se afilió a la Agrupación UTE el 27 de Julio de 1951. Se trata de un activo elemento comunista de acción solapada dentro del gremio.- 8/III/964:- Integrante de un comisión elaboradora de temarios, en el Congreso Nal. de Funcionarios de la Agrupación UTE, efectuado en la fecha.- Con fecha 7/III/964, es secretario de la mencionada Agrupación.- I/968:- Según una nómina ocupada en un allanamiento realizado en XII/967, el causante es militante del Partido Socialista.- 20/I/976:- Según "El Popular", del 29/X/992; hizo uso de la palabra en el Encuentro Nal. "Por Soluciones", llevado a cabo en el Pcio. Sud América 12/IX/977:- Según Memorandum (A) 2239/977, de fecha 4/VIII/977 del S.I.D., registra las siguientes anotaciones: 16/3/963; integró la Mesa Provisoria de la Agrupación UTE, mientras estuvieron detenidos los titulares de la misma.- 1/V/964:- Intervino haciendo uso de la palabra en representación de la Agrupación UTE en un acto organizado por el Partido Socialista en conmemoración del 1ro. de Mayo.- 18/IX/964:- Firmante de una carta de adhesión al homenaje de José P. Cardozo al cumplir este 60 años de edad, como secretario Gral. de la Agrupación Socialista "Luz, Energía y Teléfono".- 17/IV/965:- Con motivo del incendio que destruyó los talleres del diario "Epoca", visita la redacción de dicho diario llevando su aporte para la "Operación Reconstrucción", señalando la necesidad de que continúe en la la calle y evocó el apoyo que le brindó "Epoca", durante el conflicto de UTE.- = . =

MONTEVIDEO 1 DE OCTUBRE DE 1977 =.=

ADVERTENCIA: ESTA INFORMACION ES ABSOLUTAMENTE RESERVADA, PARA USO EXCLUSIVO DE LA AUTORIDAD QUE LA SOLICITA Y NO PUEDE DARSE VISTA A LA PARTE INTERESADA.-

52136

SERVICIO DE INFORMACION DE DEFENSA

Montevideo, 3 de Octubre de 1977.-

ASUNTO: Contesta Solicitud de Antecedentes.-
RESPONDE A: Pedidos de Informes Nros. 1883, 1885, 1920 y 1928/977

MEMORANDUM (A) Nº 3305/977

REFERENTE A: PEREZ MARTELA, Luis Alberto
REGISTRAMOS: **PEREZ MARTELA, Luis** NO GRABAR
Profesión: Procurador
Ocupación: Funcionario de U.T.E. (Sección Teléfonos).-
23/11/962: Firmante de un manifiesto de la Unión Popular.- ("Marcha").-
1/5/964: Hace uso de la palabra en el día de la fecha, en un acto realizado por el Partido Socialista en la Plaza "Libertad" en representación de la Agremiación U.T.E. (AUTE).- (Prensa).-
18/9/964: Firmante de una carta de adhesión al homenaje que se le realizó a José P. Cardozo, al cumplir éste 60 años de edad, como Secretario General de la Agrupación Socialista "Luz, Energía y Teléfonos".-(Prensa).-
17/4/965: Con motivo del incendio que destruyó los talleres del diario "Epoca", visitó la redacción del mismo, llevando su aporte para la operación "Reconstrucción" señalando la necesidad de la circulación del mencionado periódico, evocando la ayuda que le brindó este diario, durante el conflicto de U.T.E.- ("Epoca").-

52137

Presidencia de la República Oriental del Uruguay
Secretaría de Planeamiento, Coordinación y Difusión

Depto.
Coop.Internac.
No. 114/77

Montevideo, setiembre 16 de 1977

Señor Jefe
del Estado Mayor Conjunto
C/A. D. Francisco Sangurgo

De su consideración:

En cumplimiento a lo dispuesto por Of. 122/JCJ/77, se remiten adjuntos cuatro juegos de formularios de postulantes a becarios, correspondientes a las personas siguientes:

COLA CANCELA, Gustavo Eduardo
CALVIÑO BETHENCOURT, Daniel
FERNANDEZ LLANES, Mario Raúl
FAGET TAYLOR, Susana
MONTAÑEZ CORVETO, María Cristina
GOBERNA RAMIREZ, Eduardo

A la vez agradece rápida respuesta para dar cumplimiento a los trámites pertinentes.-

Saluda a Vd. atentamente.

CNEL. [signature]
LUIS V. CICALESE ZIGNAGHO
Pro - Secretario

ENTRADA E. M. COORD.
21 de IX de 1977
Firma [signature]

ES. MA. CO.
SIRVASE CITAR
ASUNTO:
N.º 772969
21 SET. 1977

JL/mg.-

52138

PRESIDENCIA DE LA REPUBLICA

SECRETARIA DE PLANEAMIENTO, COORDINACION Y DIFUSION

FORMULARIO DE SOLICITUD DE BECA

(Debe completarlo el candidato en ~~cuatro~~ cinco ejemplares

A. ANTECEDENTES DEL CANDIDATO

1. Cola Cancela Gustavo Eduardo.
   Apellido paterno Apellido materno Nombre (s)

2. 15 de octubre de 1951. Montevideo
   Fecha de nacimiento Lugar

3. Cédula de identidad 1:155.788.- de Montevideo.- C. Cívica AZA 23822.-

4. Organismo (s) donde trabaja: Comisión Honoraria Nacional del Plan Citrícola (Ministerio de Agricultura y Pesca).-

5. Cargo que desempeña: Coordinador de Asistencia Técnica Institucional del Proyecto de Desarrollo Citrícola.-

6. Estudios cursado y títulos obtenidos (Si es preciso agregue una hoja del mismo formato)

   Egresado con el título de Contador Público de la Facultad de Ciencias Económicas y de Administración (Univers. de la Repca.)

7. Domicilio particular: Charrúa 2612.-

8. Teléfono particular: 78.56.19 Oficina: 98.16.11 Otros ~~91.29.71~~

B. ANTECEDENTES SOBRE LA BECA

9. Nombre del curso o materia de la beca: Curso en Español de Proyectos Agrícolas.-

10. Institución y lugar en que se desarrollará: Instituto de Desarrollo Económico (Banco Mundial). Washington, Estados Unidos de América.-

11. País u organismo que ofrece la beca: Programa de las Naciones Unidas para el Desarrollo.-

12. Fecha de comienzo de la beca: 27.03.78.- Fecha de término: 26.05.78.-

13. Autoridad que patrocina la candidatura: Vicepresidente, en ejercicio de la Presidencia, de la Comisión Honoraria Nacional del Plan Citrícola Ing. Agr. Pedro Bergeret Morales.-

C. FUNDAMENTOS DE LA SOLICITUD

14. Explique brevemente por qué desea hacer uso de esta beca, cuál es su experiencia o conocimiento del tema y qué relación existe entre la materia de la beca y su trabajo actual o futuro. (Si es preciso agregue una hoja del mismo formato).

a. Porq qué deseo hacer uso de la beca

   Ella constituye una importante posibilidad para profundizar los estudios que, a nivel general, he realizado en la Facultad de

(Sigue a la vuelta)

Ciencias Económicas y de Administración en lo relacionado con las Técnicas de Preparación y Evaluación de Proyectos. Tal profundización del tema me será de utilidad en la medida que implica afinar los conocimientos adquiridos en un área específica de acción: el sectos agrícola. En resumen, la beca constituye una singular oportunidad de <u>especialización</u>.-

b. <u>Experiencia en el tema</u>.-

Se deriva del desarrollo de las tareas a mi cargo en el Proyecto de Desarrollo Citrícola, vinculadas a la ejecución del mismo, en sus diferentes etapas.-

c. <u>Conocimiento del tema</u>.-

Mis conocimientos <u>teóricos</u> sobre el tema resultan de los estudios cursados en la Facultad de Ciencias Económicas y de Administración, con especial referencia a las materias: Finanzas de Empresas y Economía de la Hacienda. En cuanto a los conocimientos <u>prácticos</u>, ellos surgen del tratamiento de casos concretos en los cursos de las materias ya mencionadas así como también del ejercicio de las tareas a mi cargo en el Proyecto de Desarrollo Citrícola.-

d. <u>Relación entre la materia de la beca y mi trabajo actual</u>.-

Dado que mi trabajo actual se refiere a la ejecución de un Proyecto Agrícola y que este curso comprende el estudio de la Preparación, Evaluación, Ejecución y Administración de un programa de tal naturaleza, la beca me permitiría adiestrarme en etapas en las que no he participado (Preparación y Evaluación), así como también ordenar y consolidar lo aprendido en tareas de Ejecución y en parte de Administración.-

e. <u>Relación entre la materia de la beca y mi trabajo futuro</u>.-

Existiendo la posibilidad de que se formule un nuevo Proyecto Citrícola a partir de la experiencia recogida con el actualmente en ejecución, estimo que el conocimiento de los hechos ocurridos en éste articulado con un adiestramiento teórico y práctico como el que resultaría de un curso como al que aspiro, me dotarán de las herramientas suficientes para participar con base teórica, practica y experiencia personal en la formulación del nuevo programa.-

52140

PRESIDENCIA DE LA REPUBLICA

SECRETARIA DE PLANEAMIENTO, COORDINACION Y DIFUSION

FORMULARIO DE SOLICITUD DE BECA

Pegue aquí una fotografía reciente

(Debe completarlo el candidato en cuatro ejemplares (a máquina).

A. ANTECEDENTES DEL CANDIDATO

1. CALVIÑO BETHENCOURT [illegible] - DANIEL
Apellido paterno Apellido materno Nombre (s)

2. 5 de diciembre de 1953 Montevideo, R. Oriental
Fecha de nacimiento Lugar

3. Cédula de identidad 1.335.909 de Montevideo C.Cívica

4. Organismo (s) donde trabaja: Canal 5 [illegible]

5. Cargo que desempeña: Técnico en operación y mantenimiento

6. Estudios cursados y títulos obtenidos (si es preciso agregue una hoja - del mismo formato)

7. Domicilio particular: Rogelio 217 Colonia Uruguay

8. Teléfono particular : 562 (Colonia) Oficina Otros

8. ANTECEDENTES SOBRE LA BECA

9. Nombre del curso o materia de la beca: Mantenimiento de equipo electrónico biomédico

10. Institución y lugar en que se desarrollará: Rumania

11. País u organismo que ofrece la beca: Naciones Unidas

12. Fecha de comienzo de la beca: 26 marzo 1978 Fecha de término

13. Autoridad que patrocina la candidatura:

C. FUNDAMENTOS DE LA SOLICITUD

14. Explique brevemente por qué desea hacer uso de esta beca, cuál es su experiencia o conocimiento del tema y qué relación existe entre la materia de la beca su trabajo actual o futuro. (Si es preciso agregue una hoja del mismo formato).

Desea la beca para aumentar sus conocimiento en una rama de la medicina por la que tiene especial interés y que además tiene relación con sus conocimientos en electrónica

52141

D. BECAS ANTERIORES OBTENIDAS POR EL CANDIDATO

15. Materia: Curso de especialización de Televisión en color e

Institución y lugar en que se usó _____

País u organismo que la otorgó Training Center del SEND ER FREIES de Berlín

Fecha de iniciación: octubre 1976 Fecha de término: diciembre 1977

Autoridad que patrocinó la candidatura: Dirección de Canal 5

Materia: _____

Institución y lugar en que se usó: _____

País u organismo que la otorgó: _____

Fecha de iniciación _____ Fecha de término _____

Autoridad que patrocinó su candidatura: _____

Materia: _____

Institución y lugar en que se usó: _____

País u organismo que la otorgó: _____

Fecha de iniciación: _____ Fecha de término: _____

Autoridad que patrocinó su candidatura: _____

Declaro conocer la legislación nacional vigente sobre becas de cooperación técnica internacional, y me comprometo a cumplir las obligaciones que de ella derivan en caso de que la beca que solicito me sea otorgada.-

Berlín Oeste	24 de agosto 1977	
Lugar	Fecha	Firma del interesado

Sólo para uso de la Secretaría de Planeamiento, Coordinación y Difusión.-

Autorización: _____ Firma: _____

Fecha: _____

Observaciones de Cooperación Técnica: _____

52142

114 - 1017 114 16 Oct

PRESIDENCIA DE LA REPUBLICA

SECRETARIA DE PLANEAMIENTO, COORDINACION Y DIFUSION

FORMULARIO DE SOLICITUD DE BECA

(Debe completarlo el candidato en cuatro ejemplares a máquina

A. ANTECEDENTES DEL CANDIDATO

1. [redacted] FERNANDEZ [redacted] LLANES [redacted] RAUL
Apellido paterno Apellido materno Nombre (s)

2. [redacted]
Fecha de nacimiento Lugar

3. Cédula de identidad [redacted] de [redacted] C. Cívica [redacted]

4. Organismo (s) donde trabaja: [redacted]

5. Cargo que desempeña: [redacted]

6. Estudios cursado y títulos obtenidos (SI es preciso agregue una hoja del mismo formato)

[redacted]

7. Domicilio particular: [redacted]

8. Teléfono particular: [redacted] Oficina: [redacted] Otros [redacted]

B. ANTECEDENTES SOBRE LA BECA

9. Nombre del curso o materia de la beca: [redacted]

10. Institución y lugar en que se desarrollará: [redacted]

11. País u organismo que ofrece la beca: [redacted]

12. Fecha de comienzo de la beca: [redacted] Fecha de término: [redacted]

13. Autoridad que patrocina la candidatura: [redacted]

C. FUNDAMENTOS DE LA SOLICITUD

14. Explique brevemente por qué desea hacer uso de esta beca, cuál es su experiencia o conocimiento del tema y qué relación existe entre la materia de la beca y su trabajo actual o futuro. (Si es preciso agregue una hoja del mismo formato).

[redacted]

(Sigue a la vuelta)

PRESIDENCIA DE LA REPUBLICA

SECRETARIA DE PLANEAMIENTO, COORDINACION Y DIFUSION

FORMULARIO DE SOLICITUD DE BECA

(Debe completarlo el candidato en cuatro ejemplares (a máquina

A. ANTECEDENTES DEL CANDIDATO

1. Paget (Apellido paterno) Taylor (Apellido materno) Susana (Nombre (s))

2. 23 / 7 / 1949 (Fecha de nacimiento) Castillos (Lugar)

3. Cédula de Identidad 1780659 de Montevideo C. Cívica EDC 11002

4. Organismo (s) donde trabaja: Consejo Nacional de Educación Primaria

5. Cargo que desempeña: Maestra Especializada

6. Estudios cursado y títulos obtenidos (Si es preciso agregue una hoja del mismo formato)
   Primer Ciclo de Secundaria (1943) Maestra de primer Grado.
   Maestra Especialidada en Atipicos.

7. Domicilio particular: Joaquín Requena 1325

8. Teléfono particular: 4 53 86 Oficina: _____ Otros _____

B. ANTECEDENTES SOBRE LA BECA

9. Nombre del curso o materia de la beca: Maestría en Medición, Evaluación e Investigación Educativas

10. Institución y lugar en que se desarrollará: Universidad del Valle de Guatemala

11. País u organismo que ofrece la beca: O.E.A

12. Fecha de comienzo de la beca: 6/ 2/ 78 Fecha de término: 6/12/78

13. Autoridad que patrocina la candidatura: _____

C. FUNDAMENTOS DE LA SOLICITUD

14. Explique brevemente por qué desea hacer uso de esta beca, cuál es su experiencia o conocimiento del tema y qué relación existe entre la materia de la beca y su trabajo actual o futuro. (Si es preciso agregue una hoja del mismo formato).
   Ser de una mayor utilidad a mi país ampliando mis conocimientos sobre el tema. Aumentar mi capacidad cultural. Ser incluida en un equipo de investigadores profesionales (DIPEE). Intercambiar ideas y conocimientos sobre los procesos de cambio en la educación.

(Sigue a la vuelta)

52144

D. BECAS ANTERIORES OBTENIDAS POR EL CANDIDATO

15. Materia: Especialización Docente en Atipicos

Institución y lugar en que se usó: I.M.S - Mvdo.

País u organismo que la otorgó: CONAE

Fecha de iniciación: 4/76 Fecha de término: 12/76

Autoridad que patrocinó su candidatura: _____

Materia: _____

Institución y lugar en que se usó: _____

País u organismo que la otorgó: _____

Fecha de iniciación _____ Fecha de término _____

Autoridad que patrocinó su candidatura: _____

Materia: _____

Institución y lugar en que se usó: _____

País u organismo que la otorgó: _____

Fecha de iniciación _____ Fecha de término _____

Autoridad que patrocinó su candidatura: _____

- - - - - - - -

Declaro conocer la legislación nacional vigente sobre becas de cooperación técnica internacional, y me comprometo a cumplir las obligaciones que de ella derivan en caso de que la beca que solicito me sea otorgada.

Lugar Fecha Firma del interesado

Sólo para uso de la Secretaría de Planeamiento, Coordinación y Difusión

Autorización: _____ Firma: _____

Fecha

Observaciones de Cooperación Técnica: _____

52145

1144 - 16/9

PRESIDENCIA DE LA REPUBLICA

SECRETARIA DE PLANEAMIENTO, COORDINACION Y DIFUSION

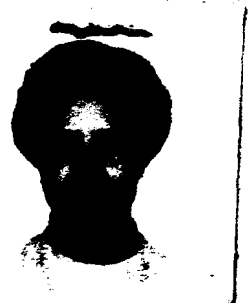

FORMULARIO DE SOLICITUD DE BECA

(Debe completarlo el candidato en cuatro ejemplares (a máquina

A. ANTECEDENTES DEL CANDIDATO

1. MONTAÑEZ CORUGTO [redacted] MARIA CRISTINA
   Apellido paterno Apellido materno Nombre (s)

2. [redacted] Montevideo
   Fecha de nacimiento Lugar

3. Cédula de identidad [redacted] de Montevideo C. Cívica [redacted]

4. Organismo (s) donde trabaja: Banco de la República Oriental del Uruguay -Departamento de Crédito Promocional -

5. Cargo que desempeña: Auxiliar Administrativo.

6. Estudios cursado y títulos obtenidos (Si es preciso agregue una hoja del mismo formato)

   Contador Público (Licenciado en Administración)

7. Domicilio particular: Silvestre Blanes 2577 apto.702

8. Teléfono particular: 78.07.77 Oficina: 98.40.44 Otros [redacted]

B. ANTECEDENTES SOBRE LA BECA

9. Nombre del curso o materia de la beca: IV Curso Nacional de Formulación y Evaluación de Proyectos.

10. Institución y lugar en que se desarrollará: Montevideo

11. País u organismo que ofrece la beca: Organización de Estados Americanos

12. Fecha de comienzo de la beca: [redacted] Fecha de términos: [redacted]

13. Autoridad que patrocina la candidatura: Banco de la República

C. FUNDAMENTOS DE LA SOLICITUD

14. Explique brevemente por qué desea hacer uso de esta beca, cuál es su experiencia o conocimiento del tema y qué relación existe entre la materia de la beca y su trabajo actual o futuro. (Si es preciso agregue una hoja del mismo formato).

    Para ampliar los conocimientos respecto a preparación y evaluación de proyectos, que aplico directamente a las funciones que cumplo en el Departamento de Crédito Promocional-Banco de la República

(Sigue a la vuelta)

52146

PRESIDENCIA DE LA REPUBLICA

SECRETARIA DE PLANEAMIENTO, COORDINACION Y DIFUSIO

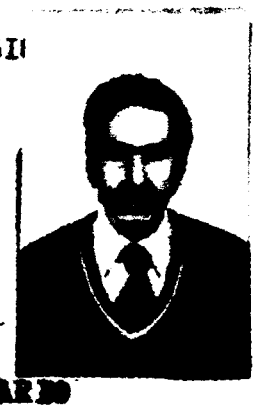

FORMULARIO DE SOLICITUD DE BECA

(Debe completarlo el candidato en cuatro ejemplares (a máquina).

A. ANTECEDENTES DEL CANDIDATO

1. GOBERNA RAMIREZ EDUARDO
   Apellido paterno — Apellido materno — Nombre (s)

2. 3 de ENERO 1942 MONTEVIDEO
   Fecha de nacimiento — Lugar

3. Cédula de identidad 399.230 de MONTEVIDEO C.Cívica BQA 10.215

4. Organismo (s) donde trabaja: INSTITUTO NACIONAL D E PESCA -INAPE-

5. Cargo que desempeña: -BIOLOGO.

6. Estudios cursados y títulos obtenidos (si es preciso agregue una hoja - del mismo formato)
   LICENCIADO EN CIENCIASBIOLOGICAS -Fac. HUMANIDADES Y CIENCIAS

7. Domicilio particular: GABRIEL PEREIRA 2951 esq. R. PASTORIZA

8. Teléfono particular : 785377 Oficina 417576 Otros

B. ANTECEDENTES SOBRE LA BECA

9. Nombre del curso o materia de la beca: PRODUCCION PRIMARIA

10. Institución y lugar en que se desarrollará: INSTITUTO DEL MAR DEL PERU (IMARPE) -Esquina GAMARRA y GENERAL VALLE, CALLAO - PERU.

11. País u organismo que ofrece la beca: ORGANIZACION DE ESTADOS AMERICANOS

12. Fecha de comienzo de la beca: 21 NOVIEMBRE Fecha de término 21 DIC/

13. Autoridad que patrocina la candidatura: I N A P E.

C. FUNDAMENTOS DE LA SOLICITUD

14. Explique brevemente por qué desea hacer uso de esta beca, cuál es su experiencia o conocimiento del tema y qué relación existe entre la materia de la beca su trabajo actual o futuro. (Si es preciso agregue una hoja del mismo formato).
   Motivaciones: Por la índole de la tarea que desempeña (evaluación de recursos pesqueros)

   Experiencia anterior: 15 días de navegación en el Buque Oceanográfico "Almirante Saldanha".

52147

DIRECCION NACIONAL DE INFORMACION E INTELIGENCIA.-DPTO. No.III.

DEPARTAMENTO Nº. 3

M E M O R A N D U M No.6875/77.-jb

REFERENCIA:-Pedido de Informes No.1921/77, del Dpto. C-2 / ES.MA.CO..-

DESTINO :-Dpto. C-2 / ES.MA.CO..-

1) - REFERENTE :- FERNANDEZ LLANES, Mario Raul.-

REGISTRAMOS:- FERNANDEZ LLANES, Mario Raul.-

DOCUMENTO :- Cédula de Identidad No.1.404.618.-C.C. SerieQAA No./ 24.986.-

DOMICILIO :- Fransisco Acuña de Figueroa No.2306, ap. No.3.-(1974)

DATOS PERS.:- Uruguayo, hijo de Mario Gabriel y María Margarita.-/ Nacido en la 1ra. Secc. de Florida el 31/3/931.-

PROFESION :- Estudiante de Ciencias Económicas.-

ANOTACIONES:- 24/VI/968:-Estando en vigencia las Medidas Prontas de Seguridad, es detenido por participar en manifesta-/ ción no autorizada, siendo internado en el Grupo de/ Artillería No.5.-X/970:-Según Información Confiden-/ cial, figura en una nómina de usufructuarios de be-/ cas de ayuda económica otorgadas por la Universidad/ de la República.12/1/71:-En la fecha se allanó su domicilio que no arrojó resultado positivo siendo detenido para ser indagado con respecto al uso de su ti/ tiempo entre las 05.00 y 15.00hs. del 8/1/71 día en/ que fuera secuestrado Mr. Geoffrey Jackson, Embajador de Inglaterra.-Manifestó que ese día estuvo en Flo-/ rida regresando a la noche por CITA.-En el terreno / político manifiesta estar afiliado al movimiento Herrera-Heber de Florida.-4/VI/976:-Según nómina incautada en el domicilio de Sergio BARREIRO NUÑEZ, el titular es responsable de las planillas de control del Partido Comunista, "AGRUPACION CONTADORES, Secc.UNIVERSITARIO, desde el 4/9/972.-17/6/76:-Referente a/ la anotación de fecha 12/1/71 recobra la Libertad el día 13/I/71.-

Activista Dpto. P.C.

¿Cuánto vale?

(A-1) SUB-comisario Dos Santos informa que esta anotación tiene Eval. A.1.-

****

ES

2) - REFERENTE :- GOBERNA RAMIREZ, Eduardo.-

REGISTRAMOS:- GOBERNA RAMIREZ, Eduardo.-

DOCUMENTO :- Cédula de Identidad No.899.230.-

DOMICILIO :- Larrañaga No.4592, ap. No.6.-(1970)

52148

///...

ADVERTENCIA

ESTA INFORMACIÓN ES ABSOLUTAMENTE RESERVADA, PARA USO EXCLUSIVO DE LA AUTORIDAD QUE LA SOLICITA Y NO PUEDE DARSE V[illegible]

DEPARTAMENTO Nº. 3

DATOS PERS.:- Uruguayo, hijo de Paulino y de Dominga.Nacido el día 3/I/942, en la 18 Secc. del Dpto. de Monte-/ video.-

PROFESION :- "ESTUDIANTE" Facultad de Agronomía.-Empleado de/ CHASITA.-

ANOTACIONES:- 18/VII/961:-Candidato de la lista No.1 de ten-/ dencia comunista, en 14to. lugar, en las elecciones para integrar el Consejo Ejecutivo de la Asociación de Estudiantes de Preparatorios, por el/ período 1961/962; integran además esa lista los/ activos comunistas como: Ruben FIGUEROA y María/ Cristina SACCHI.-8/II/963:-Se establece que es / afiliado a la Unión de las Juventudes Comunistas (Círculo IAVA), desde el 20/8/958, siendo titular del Carnet de Afiliado No.794 .-13/X/965:-En la/ fecha es detenido en circunstancias que pintaba/ en la acera frente a la Facultad de Agronomía, / palabras contra las Medidas de Seguridad "ABAJO/ LAS MEDIDAS-DEFENDER LAS" y al notar la presencia de un funcionario policial se dio a la fuga/ en bicicleta, siendo posteriormente detenido.- / "EPOCA" de 30/III/966:-La Asociación de Estudiantes de Agronomía,participa el fallecimiento de su padre.-6/IX/966:-En la fecha según informe confidencial de fuente que merece fe, se estableció,/ que el titular es socio del Instituo Cultural / Uruguayo-Chino.-20/X/970:-El titular fue detenido en averiguación por su posible vinculación con el Movimiento de Liberación Nacional "TUPAMAROS" al ser compañero de los sediciosos Alberto CIA / y Jorge SALERNO (Fallecido) en la Facultad de / Agronomía.Pero no mantenía contactos con los antes mencionados.-

****

ADVERTENCIA
ESTA INFORMACIÓN ES ABSOLUTAMENTE RESERVADA, PARA USO EXCLUSIVO DE LA AUTORIDAD QUE LA SOLICITA Y NO PUEDE DARSE VISTA A LAS PARTES.

NOTA :- 1)Referente a las demás personas mencionadas en dicha solicitud, no registran anotaciones en los / archivos de esta agencia.-

Montevideo, 5 de Octubre de 1977.-

52149

EL JEFE DEL DEPARTAMENTO Nº 3

WASHINGTON DOS SANTOS AGUIAGA
SUB-COMISARIO

SECRETO

JUNTA DE COMANDANTES EN JEFE

SERVICIO DE INFORMACION DE DEFENSA

DEPARTAMENTO I
(PP)

Montevideo, 18 de octubre de 1977 -

ASUNTO: Contesta Solicitud de Antecedentes -

RESPONDE A: Pedido de Informes No. 1921/977 del Dpto. C - 2/ES. MA. CO. -

DIFUSION: S. I. D. PARA: DEPARTAMENTO C - 2 / ES. MA. CO. -

- M E M O R A N D U M (A) Nro. 3332/977 -

SE INFORMA: En este Servicio no se registran antecedentes de las personas mencionadas en el pedido de referencia, excepto:

REFERENTE A: FERNANDEZ LLANES, Mario Raúl -

REGISTRAMOS: FERNANDEZ LLANES, Mario Raúl - NO GRFL/AR

Nacionalidad: Oriental; Edad: 23 años (1968) -

Estado Civil: Casado -

Ocupación: Estudiante de Ciencias Económicas (1968) -

Domicilio: Francisco Acuña de Figueroa No. 2306 - Montevideo -

24/VI/968 - Detenido por la Guardia Metropolitana, durante la vigencia del decreto de Medidas Prontas de Seguridad.- (Eval. B - 2) -

29/X/971 - Se establece que en diciembre de 1970, figura como Becario de la Universidad de la República [illegible] siendo un sueldo mensual -

Por el Director del Servicio de Información de Defensa
El Sub Director

JUNTA DE COMANDANTES EN JEFE · SERVICIO DE INFORMACION DE DEFENSA · DIRECTOR · REPUBLICA O. DEL URUGUAY

Coronel
Nelson B. Vier

DISTRIBUCION:

ORIGINAL Y COPIA Nro. 1 : - DEPARTAMENTO C - 2 / ES. MA. CO. -

COPIA Nro. 2 : - DEPARTAMENTO I / S. I. D. -

DISPOSICION

ESTA INFORMACION ES ABSOLUTAMENTE RESERVADA PARA USO EXCLUSIVO Y ESTRICTAMENTE RESTRINGIDO DE LA AUTORIDAD QUE LA SOLICITA Y NO SE LE DARA VISTA O CONOCIMIENTO a La PARTE INTERESADA

~~Sírvase devolver este documento antes de _____ días de recibido~~

52150

SECRETO

Presidencia de la República Oriental del Uruguay
Secretaría de Planeamiento, Coordinación y Difusión

Coop.Internac.
No.118/77

Montevideo, setiembre 23 de 1977

Señor Jefe
del Estado Mayor Conjunto
C/A. D. Francisco Sangurgo

De su consideración:

En cumplimiento a lo dispuesto por Of. 122/JCJ/77, se remiten adjuntos cuatro juegos de formularios de postulantes a becarios, correspondientes a las personas siguientes:

COLA CANCELA, Gustavo Eduardo
REYES CIBILS, Ismael Dionisio
DUTRA FERREYRA, Ramón Miguel
BALALES MEHARU, Diego Miguel

A la vez agradece rápida respuesta para dar cumplimiento a los trámites pertinentes.

Saluda a Vd. atentamente.

CNEL. [signature]
LUIS W. CICALESE ZUNIGA
Pro - Secretario

ENTRADA E. M. COORD.
22 de SET. de 1977
Firma [signature]

ES. MA. CO.
SIRVASE CITAR
ASUNTO:
N.º 773020

26 SET. 1977

JL/mg.-

52151

PRESIDENCIA DE LA REPUBLICA

SECRETARIA DE PLANEAMIENTO, COORDINACION Y DIFUSI

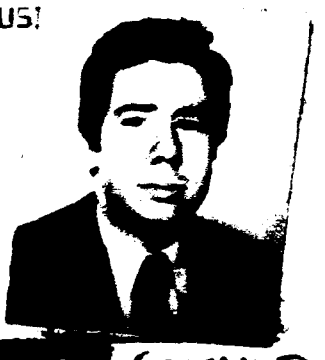

FORMULARIO DE SOLICITUD DE BECA

(Debe completarlo el candidato en cuatro ejemplares (a máquina).

A. ANTECEDENTES DEL CANDIDATO

1. [redacted] COLA [redacted] CANCELA [redacted] GUSTAVO EDUARDO
   Apellido paterno | Apellido materno | Nombre (s)

2. [redacted]
   Fecha de nacimiento | Lugar

3. Cédula de identidad [redacted] de [redacted] C.Cívica [redacted]

4. Organismo (s) donde trabaja: [redacted]

5. Cargo que desempeña: [redacted]

6. Estudios cursados y títulos obtenidos (si es preciso agregue una hoja - del mismo formato)
   [redacted]

7. Domicilio particular: [redacted]

8. Teléfono particular : [redacted] Oficina [redacted] Otros [redacted]

8. ANTECEDENTES SOBRE LA BECA

9. Nombre del curso o materia de la beca: [redacted]

10. Institución y lugar en que se desarrollará: [redacted]

11. País u organismo que ofrece la beca: [redacted]

12. Fecha de comienzo de la beca: [redacted] Fecha de término [redacted]

13. Autoridad que patrocina la candidatura: [redacted]

C. FUNDAMENTOS DE LA SOLICITUD

14. Explique brevemente por qué desea hacer uso de esta beca, cuál es su experiencia o conocimiento del tema y qué relación existe entre la materia de la beca su trabajo actual o futuro. (Si es preciso agregue una hoja del mismo formato).
    [redacted]

PRESIDENCIA DE LA REPUBLICA

SECRETARIA DE PLANEAMIENTO, COORDINACION Y DIFUSION

FORMULARIO DE SOLICITUD DE BECA

Pegue aquí una fotografía reciente

(Debe completarlo el candidato en cuatro ejemplares (a máquina)

A. ANTECEDENTES DEL CANDIDATO

1. Reyes — Cibils — Ismael Dionisio
Apellido paterno — Apellido materno — Nombre (s)

2. 15 de agosto 1947 — Montevideo
Fecha de nacimiento — Lugar

3. Cédula de indentidad 1.071.308 de ______ C. Cívica AXB 13.318

4. Organismo (s) donde trabaja: 1) Casa de Galicia 2) Ministerio de Salud Pública 3) ANCAP Dpto. Médico

5. Cargo que desempeña: 1) Practicante interno titular, Médico suplente de emergencia 2) Interno suplente 3) Practicante y/o médico suplente

6. Estudios cursado y títulos obtenidos (Si es preciso agregue una hoja del mismo formato)

Doctor en Medicina - cursando 1º año de postgrado de cirugía

7. Domicilio particular: Avda. Dámaso Larrañaga 3723 p. 3 ap. 12

8. Teléfono particular: 581220 Oficina: — Otros 782587 (pager)

B. ANTECEDENTES SOBRE LA BECA

9. Nombre del curso o materia de la beca: Especialización en cirugía cardiovascular y de tórax.

10. Institución y lugar en que se desarrollará: Hospital Puerta de Hierro Clínica del Prof. Dr. Figuera

11. País u organismo que ofrece la beca: Dirección Gral. de Cooperación Técnica Internacional del Ministerio de Asuntos Exteriores de España

12. Fecha de comienzo de la beca: noviembre 1977 Fecha de término: noviembre 1978

13. Autoridad que patrocina la candidatura: ______

C. FUNDAMENTOS DE LA SOLICITUD

14. Explique brevemente por qué desea hacer uso de esta beca, cuál es su experiencia o conocimiento del tema y qué relación existe entre la materia de la beca y su trabajo actual o futuro. (Si es preciso agregue una hoja del mismo formato).

Considero imprescindible para mi formación como cirujano cardiovascular esta beca ya que en mi país es una especialización que está [illegible] y pienso que los conocimientos que de ella adquiera serán sumamente fructíferos para luego volcarlos a la sociedad que me permitió estudiar para recibirme de médico por intermedio de los tres organismos [illegible] en los cuales trabajo -

(Sigue a la vuelta)

52153

PRESIDENCIA DE LA REPUBLICA

SECRETARIA DE PLANEAMIENTO, COORDINACION Y DIFUSI

FORMULARIO DE SOLICITUD DE BECA

(Debe completarlo el candidato en cuatro ejemplares (a máquina).

A. ANTECEDENTES DEL CANDIDATO

1. DUTRA FERREYRA RAMON MIGUEL
   Apellido paterno | Apellido materno | Nombre (s)

2. 6/9/56 MERCEDES-DEPTO.SORIANO
   Fecha de nacimiento | Lugar

3. Cédula de identidad 1.904.829 de MONTEVIDEO C.Cívica BAA 24529

4. Organismo (s) donde trabaja: _____

5. Cargo que desempeña: _____

6. Estudios cursados y títulos obtenidos (si es preciso agregue una hoja del mismo formato)

   ACTUALMENTE ESTOY CURSANDO CUARTO AÑO DE INGENIERIA MECANICA.-

   POSEO DIEZ MATERIAS APROBADAS DE DICHA CARRERA.-

7. Domicilio particular: MANUEL PAGOLA 3306-Apto 701-Montevideo

8. Teléfono particular : 77 16 49 Oficina _____ Otros _____

B. ANTECEDENTES SOBRE LA BECA

9. Nombre del curso o materia de la beca: ESTADISTICA MATEMATICA

10. Institución y lugar en que se desarrollará: CENTRO INTERAMERICANO DE ENSEÑANZA DE ESTADISTICA.CIENES.SANTIAGO.CHILE

11. País u organismo que ofrece la beca: OEA

12. Fecha de comienzo de la beca: 16/1/78 Fecha de término 12/78

13. Autoridad que patrocina la candidatura: FACULTAD DE INGENIERIA

C. FUNDAMENTOS DE LA SOLICITUD

14. Explique brevemente por qué desea hacer uso de esta beca, cuál es su experiencia o conocimiento del tema y qué relación existe entre la materia de la beca su trabajo actual o futuro. (Si es preciso agregue una hoja del mismo formato).

    EL CONOCIMIENTO DEL TEMA PROVIENE DE LOS CURSOS DICTADOS(Y APROBADOS)POR LA FAC/DE INGENIERIA.DESEO HACER USO DE LABECA PORQUE LA MATERIA A ESTUDIAR ESTA LIGADA A TODAS LAS RAMAS DE INGENIERIA.-

52154

PRESIDENCIA DE LA REPUBLICA

SECRETARIA DE PLANEAMIENTO, COORDINACION Y DIFUSION

FORMULARIO DE SOLICITUD DE BECA

(Debe completarlo el candidato en cuatro ejemplares (a máquina).

A. ANTECEDENTES DEL CANDIDATO

1. BAÑALES MEHARU DIEGO MIGUEL
   Apellido paterno | Apellido materno | Nombre (s)

2. 28/11/55 MONTEVIDEO
   Fecha de nacimiento | Lugar

3. Cédula de identidad 1392750 de MONTEVIDEO C.Cívica BCA 62749

4. Organismo (s) donde trabaja:

5. Cargo que desempeña:

6. Estudios cursados y títulos obtenidos (si es preciso agregue una hoja del mismo formato)
   CONTESTADO APARTE

7. Domicilio particular: MIAMI 1780

8. Teléfono particular : 50 18 92 Oficina Otros

B. ANTECEDENTES SOBRE LA BECA

9. Nombre del curso o materia de la beca: ESTADISTICA MATEMATICA PLAN C

10. Institución y lugar en que se desarrollará: ESTADISTI
    CENTRO INTERAMERICANO DE ENSEÑANZA DE ESTADISTICA, SANTIAGO CHILE

11. País u organismo que ofrece la beca: OEA

12. Fecha de comienzo de la beca: 16/1/78 Fecha de término 12/78

13. Autoridad que patrocina la candidatura: FACULTAD DE INGENIERIA

C. FUNDAMENTOS DE LA SOLICITUD

14. Explique brevemente por qué desea hacer uso de esta beca, cuál es su experiencia o conocimiento del tema y qué relación existe entre la materia de la beca su trabajo actual o futuro. (Si es preciso agregue una hoja del mismo formato).
    POSEO CURSADOS Y APROBADOS TODOS LOS CURSOS DE MATEMATICAS Y ESTADISTICA DE LA FACULTAD DE INGENIERIA; ME INTERESA LA BECA POR LA IMPORTANCIA DE LA MATERIA EN TODAS LAS RAMAS DE LA INGENIERIA

52155

PRESIDENCIA DE LA REPUBLICA

SECRETARIA DE PLANEAMIENTO, COORDINACION Y DIFUSION

FORMULARIO DE SOLICITUD DE BECA

(Debe completarlo el candidato en cuatro ejemplares (a máquina)

A. ANTECEDENTES DEL CANDIDATO

1. CAREDIO (Apellido paterno) BRUNICARDI (Apellido materno) Adriano (Nombre (s))

2. 28 de octubre 1929 (Fecha de nacimiento) LUCCA (Italia) (Lugar)

3. Cédula de identidad 844.341 de Montevideo C. Cívica AKB 3774

4. Organismo (s) donde trabaja: BANCO FRANCES E ITALIANO PARA LA AMERICA DEL SUD - SUDAMERIS

5. Cargo que desempeña: 2º JEFE DE DIVISION

6. Estudios cursado y títulos obtenidos (Si es preciso agregue una hoja del mismo formato)

Secundaria completa - Bachillerato de medicina

Cursillos de Contabilidad - Estudios Bancarios

7. Domicilio particular: Zabala Muniz 5638

8. Teléfono particular: 50 69 59 Oficina: 90 12 81/84 Otros -----

B. ANTECEDENTES SOBRE LA BECA

9. Nombre del curso o materia de la beca: IV CURSO NACIONAL DE FORMULACION Y EVALUACION DE PROYECTOS

10. Institución y lugar en que se desarrollará: _____

11. País u organismo que ofrece la beca: _____

12. Fecha de comienzo de la beca: 20.9.77 Fecha de término: 30.11.77

13. Autoridad que patrocina la candidatura: _____

C. FUNDAMENTOS DE LA SOLICITUD

14. Explique brevemente por qué desea hacer uso de esta beca, cuál es su experiencia o conocimiento del tema y qué relación existe entre la materia de la beca y su trabajo actual o futuro. (Si es preciso agregue una hoja del mismo formato).

Para ampliar conocimientos. Experiencia mínima. Sin embargo, considero este curso beneficioso para aplicar en el futuro en la Institución.

J2156

(Sigue a la vuelta)

PRESIDENCIA DE LA REPUBLICA

SECRETARIA DE PLANEAMIENTO, COORDINACION Y DIFUS

FORMULARIO DE SOLICITUD DE BECA

(Debe completarlo el candidato en cuatro ejemplares (a máquina).

A. ANTECEDENTES DEL CANDIDATO

1. GOMEZ [redacted] RIAL [redacted] ENRIQUE [redacted]
   Apellido paterno — Apellido materno — Nombre (s)

2. [redacted]
   Fecha de nacimiento — Lugar

3. Cédula de identidad [redacted] de [redacted] C.Cívica BAB 19969 [redacted]

4. Organismo (s) donde trabaja: [redacted]

5. Cargo que desempeña: Asistente de Administración. [redacted]

6. Estudios cursados y títulos obtenidos (si es preciso agregue una hoja - del mismo formato)
   [redacted]

7. Domicilio particular: [redacted] barroso 3424.

8. Teléfono particular : [redacted] 90.03.80 Oficina [redacted] 90.55.20. Otros

8. ANTECEDENTES SOBRE LA BECA

9. Nombre del curso o materia de la beca: [redacted]

10. Institución y lugar en que se desarrollará: [redacted]

11. País u organismo que ofrece la beca: [redacted]

12. Fecha de comienzo de la beca: [redacted] Fecha de término [redacted]

13. Autoridad que patrocina la candidatura: [redacted]

C. FUNDAMENTOS DE LA SOLICITUD

14. Explique brevemente por qué desea hacer uso de esta beca, cuál es su experiencia o conocimiento del tema y qué relación existe entre la materia de la beca su trabajo actual o futuro. (Si es preciso agregue una hoja del mismo formato).
    [redacted]

52157

D. BECAS ANTERIORES OBTENIDAS POR EL CANDIDATO

15. Materia: INTERCAMBIO DE FUNCIONARIOS DE BANCOS CENTRALES.

Institución y lugar en que se usó _____

País u organismo que la otorgó _____

Fecha de iniciación: _____ Fecha de término: _____

Autoridad que patrocinó la candidatura: _____

Materia: _____

Institución y lugar en que se usó: _____

País u organismo que la otorgó: _____

Fecha de iniciación _____ Fecha de término _____

Autoridad que patrocinó su candidatura: _____

Materia: _____

Institución y lugar en que se usó: _____

País u organismo que la otorgó: _____

Fecha de iniciación: _____ Fecha de término: _____

Autoridad que patrocinó su candidatura: _____

Declaro conocer la legislación nacional vigente sobre becas de cooperación técnica internacional, y me comprometo a cumplir las obligaciones que de ella derivan en caso de que la beca que solicito me sea otorgada.-

_____ _____ _____

Lugar Fecha Firma del interesado

Sólo para uso de la Secretaría de Planeamiento, Coordinación y Difusión.-
Autorización: _____ Firma: _____
Fecha: _____
Observaciones de Cooperación Técnica: _____

52158

PRESIDENCIA DE LA REPUBLICA

SECRETARIA DE PLANEAMIENTO, COORDINACION Y DIFUSION

FORMULARIO DE SOLICITUD DE BECA

Pegue aquí una fotografía reciente

(Debe completarlo el candidato en cuatro ejemplares (a máquina).

A. ANTECEDENTES DEL CANDIDATO

1. Izquierdo de P. Echenique Amalia
   Apellido paterno Apellido materno Nombre (s)

2. 9 de Agosto de 1922 Uruguay
   Fecha de nacimiento Lugar

3. Cédula de identidad 1.176.550 de _____ C.Cívica B V B 6529

4. Organismo (s) donde trabaja: Biblioteca Nacional

5. Cargo que desempeña: Técnico en Patología del Libro

6. Estudios cursados y títulos obtenidos (si es preciso agregue una hoja - del mismo formato)

   Secundarios. Título de Restauradora de Libros y Documentos en Uruguay y Brasil.

7. Domicilio particular: La Fe 909 Bis.

8. Teléfono particular : _____ Oficina 496011-14 Otros _____

B. ANTECEDENTES SOBRE LA BECA

9. Nombre del curso o materia de la beca: Organización y administración de archivos históricos.

10. Institución y lugar en que se desarrollará: Escuela de Documentalistas. Dirección Gral. de Archivos y Bibliotecas.

11. País u organismo que ofrece la beca: Madrid- ESPAÑA.

12. Fecha de comienzo de la beca: 15/2/76 Fecha de término 15/6/78

13. Autoridad que patrocina la candidatura: BIBLIOTECA NACIONAL

C. FUNDAMENTOS DE LA SOLICITUD

14. Explique brevemente por qué desea hacer uso de esta beca, cuál es su experiencia o conocimiento del tema y qué relación existe entre la materia de la beca su trabajo actual o futuro. (Si es preciso agregue una hoja del mismo formato).

Para ampliar mis conocimientos sobre Conservación y Restauración de Materiales bibliográficas.

52159

PRESIDENCIA DE LA REPUBLICA

SECRETARIA DE PLANEAMIENTO, COORDINACION Y DIFUSI

FORMULARIO DE SOLICITUD DE BECA

(Debe completarlo el candidato en cuatro ejemplares (a máquina).

A. ANTECEDENTES DEL CANDIDATO

1. Karabaich [redacted] Benich [redacted] Juan [redacted]
Apellido paterno Apellido materno Nombre (s)

2. 17 de setiembre de 1932 Montevideo
Fecha de nacimiento Lugar

3. Cédula de identidad 614.103 de Montevideo C.Cívica [redacted]

4. Organismo (s) donde trabaja: Banco Central del Uruguay

5. Cargo que desempeña: encargado de sección

6. Estudios cursados y títulos obtenidos (si es preciso agregue una hoja del mismo formato)
Facultad de Ciencias Económicas. Plan 1954. 15 materias aprobadas de un total de 31 materias.-

7. Domicilio particular: Ambrosio Velazco 1595

8. Teléfono particular : [redacted] Oficina [redacted] Otros

B. ANTECEDENTES SOBRE LA BECA

9. Nombre del curso o materia de la beca: IV Curso nacional de formulación y evaluación de proyectos.-

10. Institución y lugar en que se desarrollará: Secretaría de Planeamiento Coordinación y Difusión.

11. País u organismo que ofrece la beca: Organización de Estados Americanos.

12. Fecha de comienzo de la beca: 10.9.77 Fecha de término 4.11.77

13. Autoridad que patrocina la candidatura: Banco Central del Uruguay

C. FUNDAMENTOS DE LA SOLICITUD

14. Explique brevemente por qué desea hacer uso de esta beca, cuál es su experiencia o conocimiento del tema y qué relación existe entre la materia de la beca su trabajo actual o futuro. (Si es preciso agregue una hoja del mismo formato).
Deseo hacer uso de esta beca, debido a mi interés en conocer este tema. Además este curso me será de utilidad para desempeñar tareas en la Institución donde presto servicios, ya que a través del Departamento de Créditos se canalizan distintos préstamos de organismos internacionales que tienen como fin el desarrollo de ciertos sectores de producción.-

52160

PRESIDENCIA DE LA REPUBLICA-

SECRETARIA DE PLANEAMIENTO, COORDINACION Y DIFUSION

FORMULARIO DE SOLICITUD DE BECA

(Debe completarlo el candidato en cuatro ejemplares (a máquina)

A. ANTECEDENTES DEL CANDIDATO

1. Molinolo Miriart María Martha
   Apellido paterno — Apellido materno — Nombre (s)

2. 16 de diciembre de 1931 — Uruguay
   Fecha de nacimiento — Lugar

3. Cédula de Identidad 29542 de Paysandú C. Cívica KBA 11248

4. Organismo (s) donde trabaja: CONAE(Consejo Nacional de Educación Secundaria Básica y Superior)

5. Cargo que desempeña: Profesora

6. Estudios cursado y títulos obtenidos (Si es preciso agregue una hoja del mismo formato)

   Preparatorios de Ingeniería.-Cursos de Perfeccionamiento Docente en el Instituto de Profesores "Artigas" e Inst. de Est. Superiores

7. Domicilio particular: Paraguay 1214 apto. 302.-Montevideo.-

8. Teléfono particular: 910481 Oficina: _____ Otros 209779

B. ANTECEDENTES SOBRE LA BECA

9. Nombre del curso o materia de la beca: Maestría en Medición, Evaluación e Investigación Educativa (20253850)

10. Institución y lugar en que se desarrollará: Universidad del Valle de Guatemala.- Ciudad de Guatemala.-

11. País u organismo que ofrece la beca: OEA

12. Fecha de comienzo de la beca: 5/feb./978 Fecha de término: 5/dic./978

13. Autoridad que patrocina la candidatura: CONAE

C. FUNDAMENTOS DE LA SOLICITUD

14. Explique brevemente por qué desea hacer uso de esta beca, cuál es su experiencia o conocimiento del tema y qué relación existe entre la materia de la beca y su trabajo actual o futuro. (Si es preciso agregue una hoja del mismo formato).

   Dado que las autoridades actuales se han preocupado en realizar cambio de planes de estudio que repercuten, indudablemente y en forma positiva, en el nivel cultural del país, considero que en

(Sigue a la vuelta)

D. BECAS ANTERIORES OBTENIDAS POR EL CANDIDATO

15. Materia: Metodología de la Matemática Moderna.-

Institución y lugar en que se usó: Instituto Pedagógico Nacional París

País u organismo que la otorgó: Francia

Fecha de iniciación: 1/10/970 Fecha de término: 30/6/971

Autoridad que patrocinó su candidatura: Ministerio de Educación y Cultura

Materia: Filosofía, Metodología y Material para Enseñanza Secundaria
Enseñanza de Matemática en Liceo

Institución y lugar en que se usó: Universidad del Estado de Arizona

País u organismo que la otorgó: Estados Unidos de Norte América

Fecha de iniciación 31/8/959 Fecha de término 26/2/1960

Autoridad que patrocinó su candidatura: Ministerio de Educación y Cultura

Materia: Matemática(Cursos de Perfeccionamiento Docente)

Institución y lugar en que se usó: Inst. de Profs. "Artigas"

País u organismo que la otorgó: Consejo Nal. de Ens. Secundaria

Fecha de iniciación febrero de 1964 Fecha de término marzo de 1964

Autoridad que patrocinó su candidatura: Consejo Nal. de Ens. Secundaria

- - - - - - - -

Declaro conocer la legislación nacional vigente sobre becas de cooperación técnica internacional, y me comprometo a cumplir las obligaciones que de ella derivan en caso de que la beca que solicito me sea otorgada.

Montevideo 16 de setiembre de 1977 [signature]
Lugar Fecha Firma del interesado

Sólo para uso de la Secretaría de Planeamiento, Coordinación y Difusión

Autorización: _____ Firma: _____

_____
Fecha

Observaciones de Cooperación Técnica: _____

52162

SECRETO

Hoja 1/2..

JUNTA DE COMANDANTES EN JEFE
SERVICIO DE INFORMACION DE DEFENSA

DEPARTAMENTO I.
(SS)

Montevideo, 21 de Octubre de 1977.-

ASUNTO: Contesta Solicitud de Antecedentes.
RESPONDE A: Pedido de Informes No.1923/977 del DPTO. C-2/ES.MA.CO.
DIFUSION: S. I. D. **PARA:** Departamento C-2/ES.MA.CO.

M E M O R A N D U M (A) No.3334/977

SE INFORMA: En este Servicio no se registran antecedentes de las personas mencionadas en el pedido de referencia, excepto:

REFERENTE A: CAREDIO BEUNICARDI, Adriano
REGISTRAMOS: CAREDIO, Adriano NO GRABAR
Ocupación: Bancario
Domicilio: Calle B - No.5638 - Carrasco - Montevideo -
Teléfono: 50.69.59.
27.VI.973.- Según documentación incautada en el Palacio Legislativo en la fecha, el causante figura como destinatario del envío de listas para las elecciones Nacionales del año 1971, por parte de la "Unión Popular".-
Evaluación: F - 6.
30.VII.973.- Su nombre aparece en una lista incautada a Manuel LORENZO SAN MARTIN(Bancario) al ser detenido por el Reg.Cab.No.4; siendo dicha lista de direcciones y teléfonos que se presume sea de dirigentes bancarios.-
Evaluación: A - 1.

REFERENTE A: GOMEZ RIAL, Enrique
REGISTRAMOS: GOMEZ REAL, Enrique NO GRABAR
Cédula de Identidad: 817.456
Ocupación: Funcionario del Banco Central
4.VII.973.- Figura en una relación de funcionarios bancarios que violando el Decreto del Poder Ejecutivo de la fecha, (hiciera paro), no concurriendo a desempeñar sus tareas habituales el 5.VII.973.-
Evaluación: A - 1.

REFERENTE A: KARABAICH BENICH, Juan
REGISTRAMOS: KARABAICH BENICH, Juan NO GRABAR
52153
Cédula de Identidad: 614.103.
Ocupación: Funcionario del Banco Central
30.VII.968.- En la fecha concurrió a recibir Instrucción Mili-

SECRETO

- tar al Grupo de Artillería No.2.(Ciudad de Trinidad).
4.VII.973.- Figura en una relación de funcionarios bancarios que violando el Decreto del Poder Ejecutivo de la fecha, (hiciera paro), no concurriendo a desempeñar sus tareas habituales el 5.VII.973.-
Evaluación: A - 1.

JUNTA DE COMANDANTES EN JEFE
SERVICIO DE INFORMACION DE DEFENSA
DIRECTOR
REPUBLICA O. DEL URUGUAY

Por el Director del Servicio de Información de Defensa
El Sub-Director del S. I. D.
Coronel
Nelson B. Viar

DISTRIBUCION:

ORIGINAL Y COPIA No.1.. - Departamento C-2/ES.MA.CO.
COPIA No. 2. - Departamento I. - S. I. D. -

DISPOSICION

ESTA INFORMACION ES ABSOLUTAMENTE RESERVADA PARA USO EXCLUSIVO Y ESTRICTAMENTE RESTRINGIDO DE LA AUTORIDAD QUE LA SOLICITA Y NO SE LE DARA VISTA O CONOCIMIENTO A LA PARTE INTERESADA

Sírvase devolver este documento antes de _____ días de recibido

52164

REPUBLICA ORIENTAL DEL URUGUAY

MINISTERIO
DE
INDUSTRIA
Y
ENERGIA

SECRETARIA DE ESTADO

SIRVASE CITAR

N. B. - Indíquese en la respuesta el número y la fecha de la presente. En cada oficio trátese de un solo asunto.

ES. MA. CO.
SIRVASE CITAR
ASUNTO:
N.º 772965

21 OCT. 1977

ENTRADA E. M. CCOR
21 de IX de 1977

NACION

E. g. Nº 142265

NOTA Nº. 16/1977.-

Montevideo, Setiembre 19 de 1977.-

Señor Director del Departamento C-2,

Cnel. don Germán GONZALEZ.-

P r e s e n t e

De acuerdo a lo dispuesto en la Orden Nº 1/1976 del Estado Mayor Conjunto, solicito a Ud. información sobre los antecedentes de las personas que a continuación se mencionan y que han sido propuestas para ingresar a esta Secretaría de Estado.-

Nombre: BLANCO PINTOS DE ALVAREZ, Elsa Renée.-
C. de Identidad: Nº. 1.142.313.-
C. Cívica : C.B.A. Nº. 20.485.-
Fecha Nacimiento: 11/I/1946.-
Domicilio: Marcos Brute 1290 .-

Nombre: ALVARO DIANO, Sylvia Susana.-
C. de Identidad: Nº. 1.121.627.-
C. Cívica: A.P.B. 7618.-
Fecha Nacimiento: 5/XII/1956.-
Domicilio : Maldonado 1470 bis Ap. 3.-

/PEDREIDA/
Nombre : MENDEZ de de OLIVERA, Ileana-
C. de Identidad : Nº. 1.091.899
C. Cívica : C.M.C. Nº. 5291.-

52165 //

Fecha Nacimiento: 31/X/1947.-

Domicilio: Calle 12 Nº. 7185 esq. Gral. Mariño.-

Nombre: ACOSTA PINTOS, Gloria Luz.-

C. de Identidad: Nº. 1:296.606.-

C. Cívica: B.C.A. Nº. 50.279.-

Fecha Nacimiento: 27/I/1953.-

Domicilio: Arturo Lezama 1970 -Ap. 3 .-

Nombre: BENITEZ VIERA, Wailman.-

C. de Identidad: 1:416.573.-

C. Cívica: T.E.D. Nº. 4885.-

Fecha Nacimiento: 17/X/1946.-

Domicilio: Camino Repetto Nº. 3536.-

Saluda a Ud. atentamente.-

EL DIRECTOR GENERAL DEL
MINISTERIO DE INDUSTRIA Y ENERGIA

C/N. CELESTINO MEZA RODRIGUEZ

52166

PEDIDO DE INFORMES No. 1987/977.-

PROCEDENCIA: DPTO.C-2 / E.M.CO.

PRIORIDAD: NORMAL

ASUNTO: SOLICITUD DE ANTECEDENTES

TEXTO: Se solicitan antecedentes delictivos e ideológicos de las personas que se mencionan [redacted].-

LOPEZ ACUÑA NELIDA.
~~LOPEZ ACUÑA NELIDA~~.-

C.I. 11.252 Departamento: DURAZNO.-

C.C. ANA No. 1171.-

Ocupación: Ex Profesora de Frances

Domicilio: Julio Herrera y Obes 1398 apto 202.-

DISTRIBUCION: S.I.D. - D.N.I.I.

EMITIDO POR:

EL JEFE DEL DEPTO.C-2 E.M.CO.

CORONEL

GER AN GONZALEZ

FECHA HORA: [redacted] SET 1977.-

CLASIFICACION:

R.R.

ESTADO MAYOR CONJUNTO - INFORMACIONES -

RESERVADO

52167

D. E. I. e I.
ENTRADA
FECHA: 4 OCT. 1977
HORA: 2130
N.º DE CAJA: 9491
FIRMA:

DIRECCION NACIONAL DE INFORMACIONES E INTELIGENCIA

DEPARTAMENTO No 3 (INCISO)

Montevideo 24 OCT. 1977

ANOTACIONES Vuelva a la Oficina de procedencia

DIRECCION NACIONAL DE INFORMACIONES E INTELIGENCIA
DEPARTAMENTO Nº. 3

EL JEFE DEL DEPARTAMENTO Nº 3

[redacted] DOS SANTOS AGUINAGA
SUB-COMISARIO

SIN ANOTACIONES

52168

PEDIDO DE INFORMES Nº [redacted]

PROCEDENCIA:DEPTO. C-2 ES.MA.CO.

PRIORIDAD: [redacted]

ASUNTO: SOLICITUD DE ANTECEDENTES

TEXTO: Se solicitan antecedentes delictivos e ideológicos de las personas que se mencionan [redacted]

RODRIGUEZ VEIGA Walter
[redacted]

DISTRIBUCION: SID - DNII -

PEDIDO POR:

EL JEFE DEL DEPTO. C-2 ES.MA.CO.

[redacted]

FECHA HORA: [redacted]

CLASIFICACION:

[redacted]

C-2

[redacted]

ESTADO MAYOR CONJUNTO
ORMACIONES

RESERVADO

52169

D. N. I. e I.
ENTRADA
FECHA: 4-OCT-1977
HORA: 2130
N.º DE ORDEN: 9492
FIRMA:

DIRECCION NACIONAL DE INFORMACIONES E INTELIGENCIA
Departamento No 3
Recibido el 4 OCT. 1977
ANOTACIONES Vuelva a la Oficina de procedencia

DEPARTAMENTO N°. 3

SIN ANOTACIONES

EL JEFE DEL DEPARTAMENTO Nº 3
WASHINGTON DOS SANTOS AGUINAGA
SUB-COMISARIO

52170

DIRECCION NAC. DE ADUANAS
INSPECCION GRAL. DE SERVICIOS
Depto. de Inteligencia

EVALUACION FUENTE		INFORMACION	
Completamente confiable	A	Confirmada	1
Generalmente confiable	B	Probablemente cierto	2
Bastante confiable	C	Posiblemente cierto	3
Generalmente no confiable	D	Veracidad dudosa	4
Indigna de confianza	E	Improbable	5
No puede juzgarse	F	No puede juzgarse	6

PEDIDO ESPECIAL DE INFORMACION N.o 36 / 77

PAGINA 1

3. **ORIGEN** : Dirección Nacional de Aduanas.-

1. **EVALUACION**

4. **ASUNTO** : Solicitud de información.-

2. **PRIORIDAD** Lo antes posible.-

5. **TEXTO** :

Se requiere cualquier tipo de información referente a:

PEREIRA MORALES, Selva Claudia
Ced. Ident. Nro. 1.171.677
Cred.Civ. B.D.A. Nro. 36.029
Dom. Francisco Pla 4209 ap.3
Fecha Nac. 15 de mayo de 1977

Capitán de Navío D. N. CARLOS A. COSTA
DIRECTOR NACIONAL DE ADUANAS

ES. MA. CO.
SIRVASE CITAR
ASUNTO:
N.o 773033

ENTRADA E. M. COORD.
22 de set de 1977
Firma

26 SET. 1977

DISTRIBUCION:
3 Ej. Estado Mayor Conjunto
1 Ej. ARCHIVO

52171

6. EMITIDO POR:	7. FECHA HORA	8. CLASIFICACION
Dirección Nal.de Aduanas.-	22 set. 1977	

Imprenta Nacional - 9478

P.L. 1928.1977 s. c/n Seguros

PEDIDO DE INFORMES Nº [redacted]

PROCEDENCIA: DEPTO. C-2 ES.MA.CO.

PRIORIDAD: URGENTE

ASUNTO: SOLICITUD DE ANTECEDENTES

TEXTO: Se solicitan antecedentes delictivos e ideológicos de las personas que se mencionan en ficha adjunta.-

CASTIELAO PINTALUBA; Estela Elena.
[redacted], Rosalía Elena

Empleados del Ministerio de Transporte y Obras Públicas.-

P.A.F.
E2

DISTRIBUCION: SID - DNII -

EMITIDO POR:

EL JEFE DEL DEPTO. C-2 ES.MA.CO.

[redacted]

[redacted] J. [redacted].-

FECHA HORA: [redacted]

CLASIFICACION:

[redacted]

C-2

[redacted]

52172

D.N.I.I.: (Información proporcionada vía ANTEL).-

REGISTRAMOS: CASTELAO, Estela
Domicilio: Trinidad (Dpto. de Flores).-
"MARCHA" del 7/10/960:, Miembro del Comité de Apoyo a la Revolución Cubana del Dpto. de Flores.-.-.-.-.

S.I.D.: Memorandum (A) 3305/977

REGISTRAMOS: **CASTELAO PINTALUGA o PITTALUGA, Estela Elena**

Ocupación: Funcionaria del Ministerio de Transporte y Obras Públicas.-
C.C.: B.C.A. 37.823
C.I.: 13.669 (Departamento de Flores)
Nacimiento: 29/12/942
Domicilio: Bolivia Nº 1559.- (1974)
Octubre 1970: Se establece que es miembro del Comité de Apoyo a la Revolución Cubana del Departamento de Flores.- (MARCHA)
5/12/970: En el día de la fecha, participará en el Primer Encuentro de la Juventud Comunista del Litoral, el que se realizará en la ciudad de Mercedes hasta el día 6 del corriente, como integrante de la delegación de Montevideo.- (Evaluación B-2).-

52173

DIRECCION NACIONAL DE
INFORMACION E INTELI-
GENCIA - DPTO. Nº 3.-

DEPARTAMENTO Nº. 3

MEMORANDUM Nº: 6.757/977.- Mbc.-

REFERENCIA: Pedido de Información Nº 1928/77; del ES.MA.CO./Dpto. C-2.- .-

DESTINO: ES.MA.CO./Dpto. C-2.- .-

1)- REFERENTE: CASTELAO PINTALUBA: Estela Elena.-

REGISTRAMOS: CASTELAO: Estela.-

DOCUMENTO: No se registra.-

DOMICILIO: Trinidad - Flores.-

OTROS DATOS: No se registran..-

ANOTACIONES: 10/II/976:- Según "Marcha", del 7/X/960; es miembro del Comité de apoyo a la Revolución Cubana, de Flores.-

::
::

N C T A: Se deja constancia de que a pesar de la similitud de nom -/ bres cabe la posibilidad de que no se trate de la misma persona cuyos antecedentes se solicitan=.=

::
::

MONTEVIDEO 1 DE OCTUBRE DE 1977= . =

ADVERTENCIA
ESTA INFORMACION ES ABSOLUTAMENTE RESERVADA, PARA USO EXCLUSIVO DE LA AUTORIDAD QUE LA SOLICITA Y NO PUEDE DARSE VISTA A LA PARTE INTERESADA.-

EL JEFE DE DEPARTAMENTO Nº 3

WASHINGTON DOS SANTOS AGUIRRE
SUB-COMISARIO

52174

-.PRIMERA GRABACION.-

A partir de la escala
No.40-primera face-.

julio 1975

Domicilio de los esposos Manuel Luis Castelao Arias y Elida Blanca Pintalnbe Díaz de Castelao,en reunión con sus hijas:Estela Elena y Beatriz Esther,con sus respectivos esposos,señores Ricardo [illegible] y Rafael Remagli.Dirección:Avda.Bolivia No.1559-planta baja-.

La conversación,al principio,gira en torno a las denuncias que,el suscrito,se vió en la necesidad de formular en la 26 Seccional Policial,por diversos agravios,amenazas,provocaciones y,particularmente,por el atentado de que fué víctima,cuando-estando estacionado su coche en el pórtico de su casa-se le echó azucar al tanque de nafta.La reparación y limpieza del motor y tanque de nafta,costó N$ 200.Las demuncias,lamentablemente, no dieron ningún resultado positivo.De ahí que,las hijas del Sr.Castelao y el Sr.Remagli,mantenga el siguiente diálogo:

Sra.Estela Castelao.....(122)..."lo que pasa que no le van hacer eso en "la Comisaría"...;"mira,Beatriz,si ustedes logran "el peritaje,este hombre no aguanta,pero mira,ni la primera "...etc.(el Sr. Rafael Remagli,su Sra.Beatriz E.Castelao(médica,al igual que su esposo) y la Sra.Estela Elena,han procurado,insistentemente y con obsesión verdaderamente enfermiza,hacer aparecer al suscrito como "un loco" y,a cuyos efectos, han tratado por todos los medios disponibles de lograr un "peritaje psiquiátrico"...En tal sentido,continuan manifestando:

Sr.Ricardo Ormaechea.-...(182)...." no es tan malo,es un loco"...;"ya creía "que el peritaje se pedía en una denuncia policial"...

Sra.Estela Castela.-.....(184)...." pero dicen que no,...,Beatriz ya habló "con paco "...etc.;..."es un loco,si es un loco"...

Sr.Ricardo Ormaechea.-...."si es un loco;un pobre hombre "...

Sra.Elida B.de Castelao..."si,es un loco,pero hay que tener cuidado""

Sra.Estela Castelao.- ///."(262)..."esto hay que pararlo de alguna manera(se refiere a las demuncias efectuadas,por el suscrito,en la Seccional 26 de Policía y a los juicios pendientes);"la única salvación"...,[illegible]"; "te juro-le dice a la hermana-nunca desee que nadie se muriera,pero la única "salvación...,hacerle algo grande "...Aparentemente,hace alguna alusión al Partido Comunista,del que era afiliada,respondiendo la madre:

Sra.Elida B.de Castelao...(272)..."no,no,no;no te metas con esas cosas del "partido...;ahí no te metas para nada"...

Sra.Estela E.Castelao.-....(274)..."el me tiene miedo;es a la única que le "tiene miedo"...Respondiéndole la madre:"te tenía "miedo antes,pero no ahora"...

" " " " " ".....(277)-respondiendo a la madre y refiriendose al suscrito:.."por favor les pido,si hay que provo- "carlo,yo lo provoco,no tengo ningún problema ...

Primera grabación.- julio 1975

....." es la única manera de lograr que haga otra denun-
" cia y pedir un peritaje "...

Al final de la misma grabación y sobre la cuestión político-militar:

Sra.Estela Castelao....." y los milicos,todos los milicos que ascendieron";
y,respondiendo a manifestaciones del padre,Sr.Manuel
L.Castelao,continua diciendo:

" " " " " todos los aumentos que se votan para ellos y los
"autos y las armas y la plata que gastan en andar
"juntando pobre gente por ahí para meterla presa"...; " y la plata que gastan
"en hacer cárceles para encarcelar a la juventud,nada más porque no tiene que
"comer;para matar a la gente joven,nada más ..."; ..."es una de las peores dic-
"taduras,es una mala dictadura,es tan mala dictadura que hasta la propaganda
"es mala,dijo..."; ..."fijate que,en la época del jet acá hay que remar para
"sacar el país a flote,dijo... "; ..."fijate que, te esta dando la pauta de
"como estamos y tiene razón (se refiere a la personal que tal cosa habría di-
cho)dijo una cosa inteligente"...; ...dijo que es una dictadura infernal;dijo
" una gran verdad,dijo "....

==========

Segunda face:

Sr.Rafael Remagli.-.....(123)..."es un paranoico veridico,es loco(grandes
carcajadas de la Sra.Estela Elena Castelao...);"este
"hombre tiene que pasar un peritaje médico psiquiátri-
"co"...;" esta loco,tan claramente loco(155)...;"si
"se pudiera pedir un peritaje médico psiquiátrico;son
"demoledores"...

Sra.Elida B.de Castelao."(172)..."no se puede porque no somos parientes di-
"rectos"... Y,volviendo sobre la cuestión política:

Sra.Estela Castelao.-...(202)...."Vegt Villega ya ha dicho que no puede man-
"tener el presupuesto por el estado de guerra,o sacar
"el estado de guerra o se vá del Ministerio...;si,pe-
"ro claro,ellos siguen cimentando reveliones,te das
"cuenta,para justificar que la cosa se mantenga"etc.

Sr.Rafael Remagli.-....." ¿ así que Villegas dijo eso ?..;y se vá;se vá no
"más ! "...

Sra.Estela Castelao.-..."Montero me lo dijo,que es lo que se comenta"...;
"hay una tiranía feroz,un enfrentamiento brutal entre
"los milicos y Vegt Villega;la cosa está planteada
"ahí y a su vez Vegt Villega,con las vinculaciones
"que tiene "...;.." y Bordaberry lo quiere mantener
"a toda costa,pero muchas personas me lo han dicho"...

Primera grabación.- julio 1975

Sra.Estela Castelao.-....." a Pepe también se lo dijeron,se lo dijeron a
" nivel de la gremial,en la gremial de profesores,
"en el Ministerio,Gonzalez;hace tiempo que está
"planteando y éste vá ir en aumento,porque a su vez
"los milicos tiran más...;que los comercios cierran
"que la Cámara de Comercio está preciosando de una
"manera brutal"..etc.etc...

Segunda grabación.- 24 de agosto 1975

Domicilio del Sr.Manuel L.Castelao Arias y Sra.Elida Pintaluba Díaz de Castelao,en la Avda.Bolivia 1559-planta baja-y en reunión con su hija Sra.Beatriz Esther y el esposo de la misma.Sr.Rafael Remagli.-

Sr.Manuel L.Castelao.-....."según me dijo Carvallido,el juicio está ganado ya
.....(afirmación que se hace un mes antes de que el
Tribunal de Apelaciones dictara sentencia !...

Sra.Elida B.de Castelao....(11)..."pero,¿ no demoran noventa días ? "...

Sr.Manuel Castelao.-.....(15)..."no,no,noventa días no hace ...;si el otro
"falló en junio,falló "...;"después viene la cosa
"cosa en voce"...

Sra.Beatriz C.de Remagli...(23)..."pero el va apelar otra vez";Sra.de Castelao
! "con seguridad"...Sr.Castelao: "ah no ! "..

Sra.Elida B.de Castelao....(30)..." los que va a querer tocar es a los de la
"Alta Corte"(Castelao:"¿ de que ?"...)...;"porque
"ahí podía perder y el otro no;la única esperanza
"es la Alta Corte";también decía que tenía amigos
"en el Juzgado y resulta que tenía que comprar"...

Sra.Beatriz C.de Remagli.- (35...."pero ahí(en la Suprema Corte de Justicia)
"se puede tocar a Gomeza,¿ no ? "...Manuel Castelao:" ¿ que Gomeza ?"..

Sr.Rafael Remagli..... (38)...."Gomeza,que es cuñado de Zabaleta,Secretario de la Corte"...

Sra.Elida B.de Castelao....(55)...."ahora hay que esperar,espera que lo ganen
"y después se verá"...;" hay que tocar,si hay que
"tocar",repiten todos...

¿ a quien atribuyen los esposos Castelao-Pintaluba e hija,tales dichos y aseveraciones,de suma gravedad y que pueden ser en extremo injuriosas ?...Por otra parte,lo atribuído,por el Sr.Manuel Castelao, al Dr.José Carvallido,se formula un mes antes del fallo del Tribunal de Apelaciones !!!... Afirmación que,en otra grabación,se reitera cuatro días antes de dictarse dicho fallo y que,en verdad,resultó como lo asegurara el Dr.Carvallido !...

J217

Tercera grabacion.- Setiembre 14 de 1975

El mismo domicilio y los mismos personajes,o sea:Manuel L. Castelao Arias,Sra.Elida Blanca Pintaluba Díaz de Castelao,Beatriz Esther Castelao Pintaluba de Remagli y Rafael Remagli.-

Sr.Rafael Remagli.....(221)...(refiriendose,nuevamente,a las denuncias efectuadas por el suscrito en la Seccional 26 de Policia, dice:.." ye digo,si el me inicia juicio a mi "...;le interrumpe su esposa Beatriz Esther Castelao y le dice:.."ah,a juzgar por las denuncias...;ahora,con esta "denuncia y esta conversación,porque no hablas a la "jafatura,porque no hablas "...

Sra.Elida B.de Castelao.(225)...."no lo pierdan de vista,le puede hacer un "juicio;ya dijo que este,con seguridad lo va a perder (alude a la impugnación del testamento en segunda instancia y nombre a quien lo habría dicho que "lo va a perder",etc.):"pero puede llegar a la e cuando llegue "a la Corte,no"..."ya..(pronuncia un nombre)..decia "que este lo perdía,pero en la Alta Corte no,por eso "conviene tocar todos los resortes que conduzcan ahí" .....

Sra.Beatriz C.de Remagli-....(231)..."vos creeis que va apelar "...;"no decian que estaba tan entregado "...

Sra.Elida B.B.de Castelao.....(234).."mire Rafael,hice todos los papeles "para mandarlos...(debe oirse con suma atención !)una "vez que estuvieron los militares y Estela(Castelao de Ormaechea)dice que no ve a para hacer que me la "vaya meter presa a ella o algo por las cosas del partido "...;"porque es "capaz de todo,es un hombre peligroso,yo lo creo capaz de cualquier cosa,de "cualquier cosa "...

Sra.Rafael Remagli.....(238)..." yo,si me inicia un juicio a mi,voy hablar "con Pratto y voy a preguntarle concretamente que me "me me puede corresponder por darle una buena biaba..." Si me inicia juicio- continua diciendo el Sr.Remagli-yo le hago un peritaje";"porque si yo salgo "rapido,se la doy "..."Pero para ello(dice el Sr.Remagli,refiriéndose al supuesto "juicio"que tanto teme y que el suscrito le podría iniciar por difamación e injurias)"es tan complicado,es decir,tiene que conseguir un tipo "que afirme que yo dije"...;(se pierde la voz hablando con el suegro,Sr.Castelao)...;" no tiene elementos para iniciarme un juicio"...La Sra.de Remagli, vuelve a mencionar la necesidad de que su esposo hable "a la Jefatura; a que "pida el peritaje psiquiátrico"etc...

Sra.Beatriz E.C.de Remagli.- (301)-refiriéndose al Partido Comunista-:"...

Tercera grabación.- Setiembre 14 1973

......"si es Estela,en ese caso,yo creo que lo mata"...;"¿ten-"drá el carnet de Estela ?"...

Sra.Elida B.P.de Castelao...." sí,sí !.;" en ese caso-le contesta su hija Beatriz E.de Remagli-yo creo que lo mata...;le asegura Estela "y le hace más,le ejecuta...,si Acuña llega a presentar "ese carnet de Estela de afiliada al partido(Comunista) "lo mata "..."Bueno,fijate,pero te das cuenta,que si a "Estela le hace una cosa de esa,la deja sin empleo"....

Sr.Rafael Remagli....(306)..."saben lo que pasa,es muy peligroso para él(se refiere al suscrito)..."sabe que"yuyo"está casado con Es-"tela "...

Sra.Beatriz de Remagli(311)..."vos te crees que si estos dos(se refiere a su esposo y a "yuyo"presuntamente)"lo agarran a piñazo limpio"...;Remagli:(312)..."lo que pasa es que está muy ve-"terano,no esta para agarrarlo a piñazo uno"...;" unicamente es una cuestión de "quicio y muy caliente"...

Sra.Elida B.de Castelao.-(323)..."yo le dije,cuando recien se inició todo es-"to,le dije en conversación a la Sra.de Estevillo,ya le "dije:trate de arreglar todo señora,de tener todo arre-"glado...,porque este es un hombre peligroso,muy peligro-"so...;es muy peligroso,yo la dije,se acuerda"...

La Sra.mencionada,es esposa del Ing.Agrónomo Estevillo, a quien,el suscrito,vendió-acuciado por graves apremios económicos-un año antes de fallecer su esposa,en 1971-una casa,cita en la calle Garzón No.6125 quedando un saldo acreedor,al fallecer mi esposa,de ochocientos mil pesos viejos-aproximadamente-que fueron depósitados,a mediados de 1973,en el Banco Hipotecario del Uruguay,de acuerdo a las disposiciones vigentes y hasta que se pueda escriturar la casa comprada por el mismo.La conducta,lo mismo que la relación,entre vendedor y comprador,siempre fué y es-como no podía ser de otra manera,entre personas de bien-absolutamente correcta y cordial !,...

La Sra.Elida Blanes Pintaluba Díaz de Castelao,ahora - por las "causales"que son obvias-se ha entregado a una incalificable tarea de difamación y agravio público para con el que suscribe y por prenda constitución.- El suscrito,previa verificación del hecho,demanda la acción legal que corresponde,agregandola a la denuncia presentada,por la relación que tienen los hechos entre sí.-

Sr.Rafael Remagli.-...(330)..."el se calentó,porque dijo que yo mentía(se refiere,el Sr.Remagli,a lo dicho por el suscrito en oportunidad de un careo con dicho señor en la Seccional 26 de Policia)..;"yo di-"je lo que el me dijo a mi,de que en el Clínica lo echaron por robo,soberbia " e incompetencia"...También el Sr.Remagli deberá probar lo dicho,de que al suscrito se le "echó del Hospital de Clínicas,por robo" ,versión que hiciera circular el ex Director de aquel nosocomio Dr.Hugo Villar y el Partido Comunista,al que el señor aludido se encuentra muy vinculado desde hace años...

Tercera grabación.- Setiembre 14/975.

(-Los juicios aludidos por los personajes que se mencionan, son-además de las denuncias ante la Seccional Policial 26-,son los que el suscrito inició en su oportunidad y por imperior de las circunstancias,a saber:

1).-Demanda por agravio moral;daños y perjuicios -Juzgado Letrado en lo Civil de Decimo Turno,ficha 441/75-a "despacho para sentencia".-

2).-Intimación,a los esposos Castelao-Pintaluba,a los efectos que permitieran efectúar en el domicilio de los mismos(y casa de propiedad del suscrito)en la Avda.Bolivia 1559,planta baja,reformas para independizar las dos plantas(primera y segunda,o bajos y altos)construidas en "propiedad horizontal-Ley No.10.751,Padrón No.121.512,con la respectiva Inspección Final aprobada por el Municipio y registrado el Plano de Mensura y Fraccionamiento,etc. La intimación-ficha 817/75,radicada en el Juzgado Ldo.C.Decimo,fué desacatada por los esposos Castelao-Pintaluba;interpusieron recurso de absoluta oposición,obligando,hasta la fecha,una convivencia en extremo tirante,molesta y sumamente peligrosa por las causas mencionadas .-

3).-DENUNCIA contra el Sr.Manuel Castelao,Sra.Elida Blanca Pintaluba Días de Castelao y sus hijas Estela Elena y Beatriz Esther,radicada en el Juzgado Letrado de Instrucción de Cuarto Turno,por diversas amenazas y agravios.

Cuarta grabación.- Octubre 12 de 1975.

Domicilio del Sr.Manuel L.Castelao Arias,Sra.Elida Blanca Pintaluba de Castelao,con ambos,se reunen-para celebrar la revocación del fallo de Primera Instancia dictado por el Juez Dr.Carlos Maestre,de nulidad testamentaria-por el Tribunal de Apelaciones en lo Civil de Segundo Turno-las hijas de dicho matrimonio,Sra.Estela Elena y Beatriz Esther,con sus respectivos esposos,Sr.Ricardo Ormaechea y Rafael Remagli y los Drs.José Carvallido y Ricardo Bárbe,Asesores Letrados de aquellas y en homenaje de los mismos.-

En ese singular ágape,que,además,tenía un indisimulado propósito de burla y agravio para el suscrito(que vive en la planta alta),se hacen las siguientes manifestaciones:

Dr.Ricardo Bárbe.- .....(46)..."Sra.¿ como ve ganamos el pleito limpiamente" ....¿.."¿ como está el hombre ?..¿ está muy "caliente ? "...(se refiere al suscrito).-

Sra.Estela Castelao.-....(48)..." no sabemos nada "...

La Sra.de Castelao,inmediatamente,en actitud de "víctima",cuenta una seuda historia de vicisitudes melodramáticas,por las que estaría atravesando por culpa del que suscribe...;intervienen todos los presentes aportando "algo"para conocimiento de los señores abogados patrocinantes..Pero,los Drs.Bárbe y Carvallido,interesado en algo mucho más substancial y muy sutilmente "escrban a fondo" y por razones obvias,la solvencia económica de la familia anfitriona...Y ésta,particularmente,la Sra.de Castelao, exhibe,candorosamente,bienes e inclusive,acciones millonarias de ONDA(algunas pertenecientes a mi extinta esposa !)que el suscrito,en casi veinticinco años de matrimonio y quince(15)conviviendo con la familia Castelao-Pintaluba,jamás

Corte y rebelión.- Octubre 12/975.-

había tenido "noticias" y que se mantendrían en constante aumento..Todo lo que me interesa,a los efectos de la DENUNCIA.-Pero,al entrar en el "tema de fondo",se dice:

Dr.Ricardo Bárbe.....(383)..."en la Corte hay que ganarla "....; " yo tengo cinco amigos en la Corte "...

Dr.Carvallido José.....(385)..."..Son cinco ! "...-risas-..."exacto ! "...

Dr.Bárbe Ricardo.-.....(386)..."..que voy y les digo,mira "...;Dr.Carvallido:..."miralos ! "..

Castelao Manuel L.-.....(386)..(a su hija Estela Elena): "cuéntale lo del Secretario "...

Sra.Estela E.Castelao...(387).."es pariente de un médico íntimo de Rafael,el "Dr.Gomensa,carne y uña con su cuñado Zabaleta"...(es el Dr.Zabaleta,Agustín,Secretario de la Suprema Corte.

Dr.Carvallido,José.....(388)..."yo lo conozco,Zabaleta !"...

Dr.Bárbe,Ricardo.....(390)...me habían dicho que habían trabajado juntos, "deben ser muy amigos"...;Refiriéndose al Dr.Maestro: "solamente un animal"...;Carvallido:"Maestro,Maestro, "sí !";"sí",dice Bárbe...

Dr.Bárbe Ricardo .....(399).."yo tengo un amigo,porque antes de que dictara "sentencia,le pregunte,¿ cómo andan las cosas ?...y "me dice:déjate de jorobar,creo que es una barbaridad, "que bárbaro el Juez"..(se refiere al Dr.Carlos Maestro y a un "amigo"que tenía en el Juzgado de Primera Inst.en lo Civil de Segundo Turno).-

El Dr.Ricardo Bárbe,habla mucho y confiesa que él hace los escritos y que el Dr.Carvallido,presuntamente,sólo firma y representa, en las instancias judiciales,a las demandadas.Más aún:una versión no confirmada,atribuye al Dr.Ricardo Bárbe(que es Asesor Letrado del Ministerio de Obras Públicas-MOP.)una determinada vinculación con la Suprema Corte de Justicia, que no le permitiría actuar,ante la misma.patrocinando demandas de particulares u otras instituciones...

A partir del No.408,se formulan inventivas y agravios contra el suscrito,de lo que participan:la Sra.Elida B.de Castelao,su hija Estela Elena,Carvallido y Ricardo Bárbe.Este último dice:"es un pobre hombre; "es loco",etc.etc.;se vuelve hablar sobre los bienes del autor,la forma de liquidarlos,etc.etc...

Dr.Ricardo Bárbe.-.....(497)..."lo primero que vamos hacer es venderle el automovil"...;Ricardo Ormaechea:"hay que cerrar le la "casa de Piriapolis"...;Bárbe Ricardo:"(499)"..el pleito lo va a perder"...

Cuarta grabación.- (segunda face).- Octubre 12 de 1975.

Dr.Carvallido José.....(45)..."sobre los planos y el agrimensor,los visha- "mos un poquito",pregunta al Dr.Bárbe...,dando por seguro que "el juicio está ganado"...

Dr.Bárbe Ricardo.....(48)..."bueno y hablando en plata...¿ era o no era "empleado del Registro"...(Se refiere al Sr.De Carlos empleado-protocolista del Esc.Alberto Abraham,en la época de suscribirse el "testamento" y en el que actuara como "testigo").-

Sra.Estela Castelao.....(49)..."no sabemos,nosotros no sabemos "...

Dr.Bárbe Ricardo.....(50)..." no lo saben ! "...

Hablan varios a la vez,Carvallido,Estela Castelao,Bárbe,etc.,se nombra al Esc.Alberto Abraham,etc.Pero,a juicio del suscrito,la pregunta y la respuesta mencionada,ponen en evidencia,en forma indubitable,lo siguiente:

1).-que los abogados de las demandadas pleitearon desconociendo en absoluto,la veracidad o no de la condición de empleado(agrimensor-protocolista del Esc.Abraham)del testigo de testamento Sr.De Carlos y que,consecuentemente la prueba aportada al debate fué prefabricada y con testigos previamente aleccionados,como lo sostuve el suscrito.-

2).-que las demandadas han mentido descaradamente,ya que ellas y en particular la madre y padre de las mismas,conocían perfectamente que el Sr. De Carlos trabajaba para el Escribano Alberto Abraham desde 1958 o 1959,al extremo de que,la Sra.Elida Blanca Pintaluba de Castelao,concurría asiduamente a la oficina del escribano aludido,tratando con el Sr.De Carlos y entendiéndose con el Esc.Abraham la escrituración de un inmueble que pertenecía a la Sucesión Pintaluba-Días en 1959.-

Bárbe.Ricardo.....(74)..."yo tenía absoluta certeza que ese asunto "se ganaba "...

Dr.Carvallido,José.....(75)..."Bárbe es absolutamente jurídico;yo tenía un "poquito más de conocimiento del medio,de que "no era Maestro y todo "...

El Dr.Bárbe,posteriormente habla y en forma extensa sobre sus relaciones matrimoniales y sexuales,etc....;"estuve muy metido con "una chiquilina "...;él,Carvallido y todos en general hablan sobre el reparto de los bienes del suscrito,dando,así,por ganado definitivamente el litigio, ...Carvallido,dice:"se va a remate público" (425)...La Sra.de Castelao(427) dice:"yo soy optimista...,pero ese hombre es tan energúmeno"...Y,por último;

Dr.Bárbe,Ricardo...(segunda face de la grabación,No.55)..."Yo ahora estoy "ganando un millon seiscientos mil pesos,pero mi no-

Cuarta grabación.- Octubre 12 de 1973

"jubilara me muero de hambre..;"llamé a uno de la Suprema Corte y le dije:mira "patrón me voy a morir de hambre,me tengo que nombrar Juez..;pero ahora no me-"da,me dijo,le nombro en diciembre "...(risas de Carvallido y otros)..

Sr.Castelao,Manuel L.....(60).."bueno,,,dos meses más "...

Dr.Bérbe,Ricardo.....(64).."trabajar un mes o más...;ahí no tienen tope, "me jubilan con el último sueldo"...;"pero si tengo "que trabajar un año,me nombran en Artigas,me voy a juntar hongos...y al Minis-"terio le digo:"Ministro me rompí el alma toda la vida,anda bendito con el puen-"te y con todas las cosas,morite..,se acabó "...

Dr.Carvallido,José.-.....(86)...(respondiendo al Sr.Castelao):"...el enemigo "numero uno es Acuña "...Bérbe:(87)..."no..,Acuña..; "el enemigo numero uno de Acuña,es él "...

Dr.Remagli,Rafael.....(90)..."la definición que hace de él el texto de un "libro famosisimo frances...,de éste tipo de enfermo, "en el párrafo final,...,es de que muere empobrecido "a lo largo de pleitos,pleitos y pleitos"...

Dr.Bérbe,Ricardo.....(97)..."no,éste tipo e un pobre diable"..Estela Cas-telao...(98)..."pobre diable ! "...

" " " .....(nunca vió al suscrito,ni el suscrito le conoce a él, personalmente,pero,sin embargo dice):.."no piensa en "nada más,en que se mira el espejo;es un pobre diable "...(risas generales ..).-

Bérbe,Carvallido,Estela Castelao,Remagli,etc.hablan sobre Couture,Brocos,etc.en forma lesiva y agraviante y volviendo al Dr.Bérbe, se dice:

Sr.Remagli.....(135).."usted sabe que Maestro...,era compañero de "estudio de un amigo mio,médico amigo mio,en el Semi-"nario,Secundaria,siempre fué el primero de la clase" ...(intervienen e interrumpen en la conversación el Dr.Carvallido,Sra.de Castelao,etc.sin dejar que termina de hablar aquel,hasta que,retomando la palabra,continua diciendo al Dr.Remagli..."a pesar de que era "siempre el primero en la clase,era evidente de que le faltaba algo,no tenia el "más mínimo sentido común para nada,nunca "...(continuaba refiriendose al Dr. Carlos Maestro,Juez,por entonces,del Juzgado Letrado en lo Civil de Primer Tur-no.-

Dr.Bérbe,Ricardo.....(149)...-refiriendose al Dr.Maestro-:" ya no puedo em-"plear la frase que emplearía,por us estoy en familia"..
(Estela Castelao:" diga,diga Doctor "..).:"le falta quilombé "..(grandes risas)

Cuarta grabación.- Octubre 12 de 1975

"...es tirado(continua diciendo el Dr.Bárbe,refiriendose al Juez Dr.Maestro) "...Lo mismo,o en los mismos términos,lo hacen los demás asistentes a la reunión..

Estela Elena Castelao,plantea cuestiones del MOP,donde trabaja desde 1963,habiendolo hecho,incluso y durante años,en la propia Secretaria del Ministro de la época,Ing.Pintos Risso.Y el Dr.Bárbe;responde en los siguientes términos:

(187-190).."yo al lado de los argentinos...,mi experiencia de cuarenta años,quedé chiquita así...;son maestros en la coima,fallutos,fallutos "...Se dá un nombre,aparentemente,dice "Bucana" o algo muy similar...;Dr.Bárbe: "Bucana,era un asaltante"...;Estela Castelao:"un delicuente "...Bárbe;"pero "un delicuente fuerte !"...

Dr.Carvallido,José,-.....(192)..."decile lo que le dijiste a aquel señor,se "acordas,en Punta del Este"?..;"aquel que te había "ofrecido una coima"...Dr.Ricardo Bárbe:(199)...se refiere a la presunta "coima"que le habría ofrecido "un ingeniero,por la adjudicación de las obras para la ruta nueve(cuando el Dr.Bárbe integraba la Comisión que tenía a su cargo el estudio y adjudicación de la mencionada obra por el MOP).- Y,en tal sentido dice:

Bárbe:..."no,pero nosotros le dariamos el "...(no se puede oir bien el porcentaje que se le ofrece al Dr.Bárbe,según él),pero continua diciendo: "que eran trescientos mil dolares "...;"no Doctor-le dice el supuesto ingeniero-tomese en serio"el tanto por...y le pregunta Bárbe:"..¿ estas casado".."sí, "contestó;donde está tu mujer,allí "...;" ¿ queres ganar la licitación ?"...; "me la llevo-continua diciendo Bárbe-un mes y hago cualquier locura con ella" ...grandes risas !..." y,entonces-dice el Dr.Bárbe-le digo al ingeniero ,llama "a tú mujer "...;"..la llamé y le digo,señora su marido "...

La gravedad de los dichos grabados-a juicio del suscrito-aconsejaría hacer el sacrificio de oír la grabación hasta el numero 360,cosa hasta el final de la misma,dado,particularmente,que es el propio Dr.Ricardo Bárbe quien se nombra y corrobora,por su voz,la individualización de tal personaje.-

La segunda face de esta cinta no reviste interes,a los efectos de la denuncoa,ya que se habla mucho sobre la división y reparto de los bienes del suscrito;el Dr.Bárbe discute con su hijo Ricardo que se incorpora a la reunión,etc.

Quinta grabación.- Octubre 17 de 1975

Domicilio del Sr.Manuel L.Castelao Arias,Sra.Elida Blanca Pa-
baluba Díaz de Castelao-Avda.Bolivia 1559,planta baja-,presentes ambos,en la
la Rafela Blanca,Beatriz Ruibar y el esposo de ésta última,Dr.Ra fael Remagli.-

Sr.Manuel Castelao.....(59-60)...Lee la nomina de los Sres.Ministros inte-
grantes de la Suprema Corte de Justicia y dice :
"..y este Zabaleta..¿ quien es ? "..

Dr.Rafale Remagli.....(62)..."es el Secretario "...

Sr.Manuel Castelao..... (64-65).." no hay que perder el rumbo;hay que leer
"he ?."..

Dr.Rafael Remagli..... (72)....."yo lo conozco...;Zabaleta es de izquierda
"...la Corte la maneja él "....

" " = = ... (78)....."pelea con la Corte hace la mar salada "...

" " " " .....(94)....."me decia Gomesa(cuñado del Dr.Agustin Za-
baleta,Secretario de la Suprema Corte)que fallos
"como el de Maestro,lo fundan al Juez"...
(el mencionado Gomesa,es médico,íntimo amigo del
Dr.Remagli y trabaja al igual que el Dr.Remagli
en el Hospital Militar).-

Sr.Manuel Castelao..... (96)...(refiriendose al Juez Dr.Maestre)..."que-
"queda refundido para toda la puta vida "...

Dr.Rafael Remagli..... (98)..."burro c..." (se refiere al Dr.Juez Maestro

Sr/Manuel Castelao..... (99)..." o esto "..(se supone que hace un gesto).-

Dr.Rafael Remagli.. ..... (100)..." O,por amistad "...Sr.Castelao.." a mi
"primero "..

" " " ..... (123)..." Maestro,brillante,el primero en todo;
"Maestro primero en las calificaciones,primero-
"liente en todo,en literatura,historia,siempre
"primero y también en idiotez,en idiota también
"fué el primero"..

Sr.Manuel Castelao.....(127)..."sabe lo que pasa,éste,ahí lo ha compro-
metido por razones de "...

Dr.Rafael Remagli.....(130)..."por razones de imbécil "...;"me decia
"Gomesa,que así como era el primero en la clase,
"en todas las materias,debe tener un premio bue-
"bién "...

Sr.Manuel L.Castelao.....(133)..."ah,comprendo !...,se tiro el lance"...
(habla,además,de los Ministros y de la Corte,pero
no se puede oir bien,nada más que:"..hay mucha
"plata "...;"se tiro el lance"...

Quinta grabación.- Octubre 17 de 1975

Sr.Rafael Remagli......(146)..."sabe lo que pasa que este lance ya le cuesta "muy caro...,¡es un antecedente muy malo para "él "...

Sr.Manuel Castelao.....(148)..." ¿ para quien ?"..

Dr.Rafael Remagli.....(149)..." para Maestre ! "....

" " " .....(563)..."que fallo disparatado el de Maestre;vió que "los tres jueces de Apelaciones,no sólo le re- "vocaron el fallo,sino que,además,lo criticaron "....

Sra.Elida B.de Castelao(567)...Formula comentarios sobre una "conversación que el Dr.Bárbe mantuvo con el último Juez del Tribunal de Apelaciones,quien le habría dicho"dejate de "jorobar,que fallo,que disparate ! "...

Dr.Rafael Remagli..... (605)...."uno siempre abriga temores con tipos como "este de avería"..(se refiere al actor),y [illegible] a la [illegible] Corte,dice:"no,no el tipo más importante ahí es el cuñado de [illegible]"...y dicen todos al unísono: " Zabaleta ! "...

Sra.Elida B.de Castelao.(627)... "pero lo que se pueda mover hay que [illegible] "porque si nos vamos a quedar quietos,que más [illegible] "[illegible] fué lo que pasó con el primer [illegible] se "confió...porque cuando el llamó de [illegible] a los "testigos para justificar el fallo,la [illegible] "la [illegible]...,lo llamaba para...(la "[illegible] [illegible]",es la Sra.Escribana del Juzgado Letrado de Primer [illegible]).....La [illegible] de Castelao,además,nombra a alguien que fué "compañero de estudios [illegible]" " si ustedes pueden hablar con....en la Alta Corte,no [illegible] "que todo lo...más que se pueda mover,porque no sea cosa que vuelva a [illegible]... "y después digan ah ! porque no lo habre dicho;no les cuesta nada,por más que "se muevan,total"...

Dr.Rafael Remagli........(645)..."no,con el que hay que ir hablar es con [illegible] "[illegible],cuñado de Zabaleta,casado con la hermana de [illegible] ...El Dr.Remagli.nombra,también,a un Sr."[illegible] "fué compañero de estudios del Dr.Vago" etc...

Segunda Face:

En la segunda face de la cinta,desde el No.650 al 674,se formulan comentarios políticos ...A partir del No.723,el Dr.Remagli,los esposos Castelao-Pint Luba y su hija Beatriz Esther,hacen estimaciones sobre los valores de los bienes patrimoniales del actor...,cuyo 50% pasarían a manos de las presuntas herederas y que ya dán por seguro...

52186

Juan Antonio Acuña

MONTEVIDEO-URUGUAY

Setiembre 29/977

Sr.Presidente del Estado Mayor Conjunto
Contralmirante Don Francisco Sangurgo
Presente.-

Estrictamente personal

De mi distinguida consideración.-

Sr.Presidente del ESMACO:para quienes-como en mi caso-todo lo hemos arriesgado(la vida inclusó !)sufriendo la persecución política sectaria y la pérdida de su trabajo(de máxima jerarquía administrativa)por enfrentar a los sectarismos políticos anti-nacionales que durante tantos años predominaron en la Universidad de la República y llevaron al país a un verdadero caos,su medular disertación en oportunidad del homenaje al General José Artigas,ha sido y es reconfortante y aleccionadora.

Usted ha señalado con absoluto acierto,responsabilidad,claridad meridiana y coraje singular,el meollo de la cuestión,al aseverar que "el enemigo está en la administración pública"...Y lo que es más, ha puesto de manifiesto,en forma conceptuosa e inequívoca,el "modus operandi" del comunismo y otros sectarismos anti-nacionales,al afirmar que:"acostumbran acercarse a los jerarcas disimulando su ideología y poniendo sus capacidades "y conocimientos al servicio de la institución"(que luego no vacilan en traicionar !).-Y "en ese sentido-dice usted con estupenda visión-es muy común ver "utilizar el mito de los imprescindibles,el que manejado con habilidad,hace "aparecer con grado de capacidad intelectual y funcional,a determinadas perso"nas que su reemplazo,parecería que irremediablemente ocasionaría una crisis "en la institución"etc....

He ahí,señor Contralmirante Sangurgo,lo que ha determinado al suscrito el envío de estas líneas de ferviente adhesión a su disertación y medulares conceptos vertidos sobre la grave problemática que aún afronta nuestro país.-

Hace poco más de un año tuve el honor de conocer a usted personalmente,en la sede del ESMACO-acompañado y presentado por nuestro muy estimado y común amigo Héctor Cerallo-en cuya oportunidad le hice entrega de un memorándum sobre hechos graves-algunos,decía,podrían caer dentro de la Justicia Militar y Penal-que actualmente se están diligenciando en su respectiva jurisdicción;uno en la Corte de Justicia-Exp.Libro 7,folio 564-para sentencia en tercera y definitiva instancia y,el otro,en el Juzgado de Instrucción de Primer Turno(DENUNCIA,Exp.105/76)en estación de sumario.-

Este último hecho(la DENUNCIA,radicada en el Juzgado de Instrucción)tiene una taxativa relación con su aseveración de que "el enemigo está en la administración pública".-En efecto:allí están documentadas las siguientes expresiones y agravios de una funcionaria(militante del ex Partido Comunista)del MTOP que durante años actuara en la propia Secretaría del Ministro respectivo y que lo sigue haciendo,creo,en labores relevantes:

> "...y los milicos,todos los milicos que ascendieron;todos los aumentos "que se votan para ellos y los autos y las armas y la plata que gastan "en andar juntando pobre gente por ahí para meterla presa"...;" y la "plata que gastan en hacer cárceles para encarcelar a la juventud,nada "más porque no tiene que comer;para matar a la gente joven,nada más..." etc.etc.- Y agrega más adelante:..."ellos siguen cimentando revoluciones, "te das cuenta(habla con un médico que trabaja en el Hospital Militar,de nombre Rafael Mangli)para justificar que las cosas se mantengan"etc...

RAFAEL

Juan Antonio Acuña

MONTEVIDEO-URUGUAY

II

Estrictamente personal.

Sr.Presidente del Estado Mayor Conjunto
Contralmirante Don Francisco Sangurgo.-

La persona que hace circular (y formula)tales versiones y agravios contra las FF.AA.e incluso,se las atribuye a otras,se llama Estela Elena Castagno Pintaluba,desempeñándose,además de sus funciones en el MEC,como profesora de literatura-tarea docente-en Secundaria !...

Y podría agregar-como contribución a su acerto de que "el enemigo está en la administración pública"-otros ejemplos muy ilustrativos ocurridos a nivel de la Universidad-Hospital de Clínicas.En efecto:también ahí,diligentes activistas de los sectarismos políticos proscriptos,"disimulando su ideología" y manejando con habilidad,el mito de lo imprescindible", "saltaron"de simples oficiales administrativos a Jefe de Departamento...

Hecho ese que ha provocado,como es natural y lógico,honda decepción entre el funcionariado leal para con el país,irrenunciable,honesto también,para con la institución pública y que mucho claudicó en su actitud de oposición a las actividades de aquellos sectarismos político-sociales malos.-

Creo,Sr.Presidente del EMACO,que todos los ciudadanos,en esta hora difícil para los destinos de nuestra patria,debemos asumir su propia responsabilidad,a conciencia,porque-como usted lo asevera-:"el olvidar nos llevaría a la destrucción total"...

Reiterando,Sr.Contralmirante Sangurgo,mis más sincera adhesión y felicitación a su conceptuosa disertación,quedando a sus gratas órdenes,hago propicia la oportunidad para saludar a usted con la distinguida consideración personal,de:

Atte.

JAA/ec.
Avda.Bolivia No.1559(2do. piso)
ANTEL:50.35.78

JUAN ANTONIO ACUÑA
MONTEVIDEO

Citarlo para Lunes 3 Oct.
hora 1700. — c/ Dibarrart

52188

Banco Central del Uruguay
Vice Presidente

Montevideo, 22 de setiembre de 1977.-

Sr. Jefe del

Estado Mayor Conjunto

Contralmirante Don Francisco Sangurgo

P r e s e n t e.-

Sírvase citar of. 293

De acuerdo a lo dispuesto por la Circular N° 1/76 se solicita el asesoramiento de ese Instituto en el aspecto de seguridad para promover el ascenso a la categoría inmediata de los siguientes funcionarios que actualmente revisten en la Clase B Nivel F:

Nombre y Apellido: - Washington Pablo Barbieri Tognascioli
Cédula de Identidad- 883.846
Credencial Cívica - B.Z.B. 26886
Domicilio - Dr. Magested 1711 ap. 104
Fecha de nacimiento- 17.3.940
Profesión - Calefaccionista del Banco Central

Nombre y Apellido - Luis Alberto Artigas Abate Chapper
Cédula de Identidad- 488.449
Credencial Cívica - B.X.A. 1084
Domicilio - Yugoeslavia 851 ap. 2
Fecha de nacimiento- 19.6.925
Profesión - Electricista del Banco Central

Nombre y Apellido - Manuel Iglesias Liñares
Cédula de Identidad- 947.916
Credencial Cívica - B.Q.A. 11998
Domicilio - José Batlle y Ordoñez 4141
Fecha de nacimiento- 23.1.923
Profesión - Carpintero del Banco Central

Gral. Gr. EUGENIO IBAÑEZ
VICEPRESIDENTE

5218 6 SET. 1977

ENTRADA E. M. COORD.
27 de set. de 1977
Firma
..11

ES. MA. CO.
SIRVASE CITAR
ASUNTO:
N.° 773017

Banco Central del Uruguay
Vice Presidente

//..

Nombre y Apellido - Mario Nari Portas
Cédula de Identidad- 546.826
Credencial Cívica - A.Z.A. 11939
Domicilio - Solano García 2620
Fecha de nacimiento- 12.2.928
Profesión - Tecnico instalador, telefonista del Banco Central.

Saluda a Ud. muy atte.

Cnel. Cr. EUGENIO IBAÑEZ
VICEPRESIDENTE

52190

Banco Central del Uruguay
Vice Presidente

Montevideo, 23 de setiembre de 1977.-

Sr. Jefe del
Estado Mayor Conjunto
Contralmirante Don Francisco Sangurgo
P r e s e n t e.-

Sírvase citar of. 294

De acuerdo a lo dispuesto por la Circular N° 1/76 se solicita el asesoramiento de ese Instituto en el aspecto de seguridad para el ingreso como contratado del actual funcionario de la Oficina Nacional de Servicio Civil que pasará a desempeñar funciones en el Cuerpo Especial de Prevención y Represión de Delitos Económicos y cuyos datos son los siguientes:

Nombre y Apellido - Jorge Vázquez Iribarne
Cédula de Identidad- 562.251
Credencial Cívica - B.E.B. 4588
Domicilio - Bvr. España 2842
Fecha de nacimiento- 3.4.929
Profesión - Abogado

Saluda a Ud. muy atte.

Gral. Dr. EUGENIO IBAREZ
VICEPRESIDENTE

ENTRADA E. M. COORD.
27 de set. de 1977
Firma Sgto.

ES. MA. CO.
SIRVASE CITAR
ASUNTO:
N.° 773016

26 SET. 1977

52191

DIRECCION NACIONAL DE
INFORMACION E INTELI-
GENCIA. DEPTO. Nº 3.-

M E M O R A N D U M Nº 7761/977.ljp.-

REFERENCIA: Pedido de Informes Nº 1930/977 ESMACO.-

DESTINO: DEPTO. C-2 ESTADO MAYOR CONJUNTO.-

= =

DIRECCION NACIONAL DE INFORMACION E INTELIGENCIA
DEPARTAMENTO Nº. 3

1º) - REFERENTE: VAZQUEZ IRIBARNE, Jorge.-

REGISTRADOS: VAZQUEZ IRIBARNE, Jorge.-

DOCUMENTO: No se registra.-

DOMICILIO: No se registra.-

D. PERSONALES: No se registran.-

OCUPACION: No se registra.-

ANOTACIONES: En las elecciones nacionales del año 1962, fué candidato a la Cámara de Senadores, en carácter de suplente por la Unión Popular.-

= =

en este área la UP era independentista.

ADVERTENCIA
ESTA INFORMACION ES ABSOLUTAMENTE RESERVADA, EL USO EXCLUSIVO DE LA AUTORIDAD QUE LA SOLICITA Y NO PUEDE DARSE V.S. A LA PARTE INTERESADA

2º) Se deja constancia, que pese a la similitud de nombres, cabe la posibilidad de que no se trate de la misma persona cuyas anotaciones se solicitan.-.-.-.-.-.-.-.-.-.-

= =

Montevideo, Octubre 24 de 1977.-

EL JEFE DEL DEPARTAMENTO Nº 3

WASHINGTON DOS SANTOS AGUINAGA
SUB-COMISARIO

52192

SECRETO No está Hoja 1/4.

JUNTA DE COMANDANTES EN JEFE
SERVICIO DE INFORMACION DE DEFENSA

DEPARTAMENTO I.
(SS)

Montevideo, 24 de Octubre de 1977.-

ASUNTO: Contesta Solicitud de Antecedentes.
RESPONDE A: Pedidos de Informes Nros.1929, 1930 y 1942/977 del DPTO. C-2/ES.MA.CO.
DIFUSION: S. I. D. PARA: Departamento C-2/ES.MA.CO.

M E M O R A N D U M (A) No.3347/977

SE INFORMA: En este Servicio no se registran antecedentes de las personas mencionadas en los pedidos de referencia, excepto:

REFERENTE A: VAZQUEZ IRIBARNE, Jorge
REGISTRAMOS: VAZQUEZ YRIBARNE, Jorge H.
Ocupación: Procurador
23.XI.962.- Firmante de un manifiesto de la Unión Popular. "Marcha".
1962.- Figura como 2do. suplente del 13. titular a la Cámara de Senadores por la Lista No.4190 de la Unión Popular, en las elecciones Nacionales del coriente año.-
Evaluación: A - 1.

REFERENTE A: GONZALEZ BERASAY de PERDOMO, Martha Graciela
REGISTRAMOS: GONZALEZ BERAJAY, Martha Graciela
Cédula de Identidad: 1.024.671.
Ocupación: Estudiante de Ciencias Económicas
Domicilio: Avda. Gral. Rivera No.4347
12.XII.974.- Figura en una nómina de aspirantes a ingreso en A.N.C.A.P., rechazados por aspectos relacionados con su orientación ideológica según la D.N.I.I. y J.P.M.-
Evaluación: A - 1.

REFERENTE A: PONCE DE LEON PASTORINI, Mónica
REGISTRAMOS: PONCE DE LEON PASTORINI, Mónica
Edad: 26 años en 1975.
Cédula de Identidad: 1.141.719.
Ocupación: Auxilar 1ro. del Sindicato Médico del Uruguay.-
Domicilio: Dr. Alejandro Gallinal No.1519 - Montevideo -
30.IX.972.- Colaboradora del Comité de Base del Frente Amplio de estudiantes de Ciencias Económicas y Administración.-
Evaluación: A - 2.

52193

12.XII.974.- Figura en una nómina de aspirantes a ingreso en

SECRETO

- A.N.C.A.P., rechazados por aspectos relacionados con su orientación ideológica según la D.N.I.I. y la J.P.M. -
Evaluación: A - 1.

22.VII.975.- Figura en una nómina de personas aspirantes a cargos en la División Hacienda de U.T.E. que fueron excluídos por razones ideológicas.-
Evaluación: B - 2.

N O T A: Se deja constancia que pese a la similitud de nombres de la persona mencionada,en primer término, puede no tratarse de la solicitada.-

Por el Director del Servicio de Información de Defensa
El Sub-Director del S.I.D.
Coronel
[redacted]

DISTRIBUCION:
ORIGINAL Y COPIA No.1. - Departamento C-2/ES.MA.CO.
COPIA No. 2. - Departamento I. - S. I. D.

DISTRIBUCION

ESTA INFORMACION ES ABSOLUTAMENTE RESERVADA PARA USO EXCLUSIVO Y ESTRICTAMENTE RESTRINGIDO DE LA AUTORIDAD QUE LA SOLICITA Y NO SE LE DARA VISTA O CONOCIMIENTO A PARTE INTERESADA

Sírvase devolver este documento antes de _____ días de recibido

52194

SECRETO

P.O. 1903 Está en Expediente SECRETO

Hoja 1/2

JUNTA DE COMANDANTES EN JEFE

SERVICIO DE INFORMACION DE DEFENSA

DEPARTAMENTO I.
(SS)

Montevideo, 13 de Octubre de 1977.-

ASUNTO: Contesta Solicitud de Antecedentes.

RESPONDE A: Pedido de Informes No.1931/977 del DPTO. C-2/ES.MA.CO.

DIFUSION: S. I. D. PARA: Departamento C-2/ES.MA.CO.

M E M O R A N D U M (A) No.3352/977

SE INFORMA:

REFERENTE A: BAURNGARTNER

REGISTRAMOS: BAUMGARTNER LAPIZ, José Luis

Cédula de Identidad: 1.420.152.

Fecha de Nacimiento: 23.I.932 - Departamento de Lavalleja

Domicilio: Avda. Uruguay casi Tacuarembó - (Año 1972).

Hijo de: Luis y María

Ocupación: Abogado - Secretario Letrado Interino de la Corte Electoral

- Posee escritorio en: 25 de Mayo No.555 Piso 1.

- Teléfono: 98.49.50.-

20.V.970.- Director Responsable del Periódico "YA", periódico éste que en sus inicios era vocero del Partido Nacional de orientación opositora al Gobierno. Dicho diario fué clausurado por cinco ediciones en su segundo número, por publicar un reportaje al hermano de "Inti" PEREDO.-

"Prensa".

13.II.971.- En la fecha viajó con destino a Santiago de Chile.-

Evaluación: B - 2.

4.VIII.972.- Se presume integre el M.L.N.(Tupamaros), y actúe como correo internacional. Fué redactor Responsable del diario "Ya". Actualmente se desempeña como secretario Letrado Interino de la Corte Electoral. Sus frecuentes viajes al exterior (de carácter particular), entorpecen considerablemente el normal funcionamiento de la Corte. A fines del mes de abril, viajó a Guatemala y Chile. Posteriormente realizó otro viaje del cual se desconoce destino. Actualmente se encuentra en Chile. Su principal secretario en la Corte es Horacio CANEPA, izquierdista, pro-tupamaro que ha viajado

52195

SECRETO

- a Cuba.-

Evaluación: C - 3.

20.III.973.- En la fecha arribó al Aeropuerto Nacional de Carrasco procedente de Santiago de Chile, vía "Aerolíneas Argentinas". Su pasaporte registra visas en países detrás de la "Cortina de Hierro".-

Evaluación: B - 2.

VI.973.- El causante mantuvo estrechos vínculos con el conocido publicista Federico FASANO, argentino, persona de notorios antecedentes los cuales éste último explicita en forma clara en su libro "Paren las Rotativas", editado en la fecha. "Libro Paren las Rotativas".

13.V.974.- Detenido en la fecha por su vinculación al M.L.N. "Tupamaros". Unidad captora: Gpo.Art.No.1.

Fué reclutado para la organización extremista en la ciudad de Buenos Aires por Lucas MANCILLA.

Fué procesado por el Juzgado Militar de Instrucción de 3er. Turno, por "Asistencia a la Asociación".

Evaluación: A - 1.

31.III.976.- En la fecha ingresó al Establecimiento Militar de Reclusión No.1.

Evaluación: A - 1.

ESTA INFORMACION ES ABSOLUTAMENTE RESERVADA
PARA USO EXCLUSIVO Y ESTRICTAMENTE RESTRINGIDO
DE LA PERSONA A QUIEN SE LE DARA
VISTA DEL DOCUMENTO - LA PARTE INTERESADA
Sírvase devolver este documento antes de ____ días
de recibido

N O T A: Se deja constancia que pese a la similitud de nombres de la persona mencionada, puede no tratarse de la solicitada.-

Por el Director del Servicio de Información de Defensa
El Sub-Director

JUNTA DE COMANDANTES EN JEFE - SERVICIO DE INFORMACIONES DE DEFENSA - DIRECTOR - REPUBLICA O. DEL URUGUAY

Nelson B. Viar

DISTRIBUCION:

ORIGINAL Y COPIA No.1. - Departamento C-2/ES.MA.CO.
COPIA No. 2. - Departamento I. - S. I. D. -

52196

SECRETO

LUNES

REFERENTE A: CANEPA RODRIGUEZ, Horacio

REGISTRAMOS: CANEPA, Horacio (S. I.D.).-

Ocupación: Secretario de la Corte Electoral

4/VIII/972: Sindicato como Pro-Tupamaro e izquierdista. Secretario de la Corte del Dr. BERINGAETNER. Realizó viaje a Cuba. Eval. C-3.-

CANEPA, Horacio R. (D.N.I.I.)

Joaquín de Saltera 1313 Apto. 3.-

17/10/968: Figura en una nómina de simpatizantes del M.R.O. según fichero incautado el 13/12/967 en el local de Minas 1427.-.-.-.-.-

52197

Waldemar GARLI GARCIA (Lic. Economía)

S.I.D. Sin Antecedentes

D.N.I.:

Año 1963 - Afiliado al Ateneo Libre Cerro - La Teja.

1963 - (febrero) - viajó de Méjico a Cuba y volvió a Méjico

1963 - Cronista del diario "Epoca", mantiene estrecho contacto con la Embajada de Cuba.

1968 - (enero) - En la fecha se estima que en 1963 el causante era uno de los encargados de recolectar fondos para Epoca, mediante colocación de bonos de colaboración.

1968 - (setiembre) - Colaborador pecuniario de Epoca pagando en Agraciada 1532 (pisos de Shell).

PEDIDO AMPLIATORIO NRO. 1932/977

PROCEDENCIA: DEPTO.C-2 ES.MA.CO.

PRIORIDAD: NORMAL

ASUNTO: SOLICITUD DE DATOS AMPLIATORIOS

REFERENTE A SU: NOTA de fecha 20 de junio de 1977.

T E X T O : Solicito de Ud. quiera tener a bien disponer se conteste al dorso los siguientes datos ampliatorios:

-APELLIDOS (Paterno y Materno)
-NOMBRES COMPLETOS
-FECHA DE NACIMIENTO
-LUGAR DE NACIMIENTO
-CEDULA DE IDENTIDAD
-CREDENCIAL CIVICA
-OCUPACION
-TRES ULTIMOS DOMICILIOS

Referente a las personas que se mencionan: -Waldemar SARLI GARCIA.-

D I S T R I B U C I O N : SEÑOR DIRECTOR GENERAL DEL MINISTERIO DE INDUSTRIA Y ENERGIA.C/M don CELESTINO MEZA RODRIGUEZ.-

REMITIDO POR:

JEFE DEL DEPTO. C-2 ES.MA.CO.

CORONEL

GERMAN GONZALEZ

FECHA HORA: 031535 OCT 77

R.E.C.
C_2
SMR

ESTADO MAYOR CONJUNTO - INFORMACION

RESERVADO

52139

MI //

//NISTERIO DE INDUSTRIA Y ENERGIA.-

Montevideo, 10 de octubre de 1977.-

-APELLIDOS = SARLI GARCIA.-

-NOMBRES = Waldemar Pascual.-

-FECHA DE NACIMIENTO = 27 de agosto de 1936.-

-LUGAR DE NACIMIENTO = Montevideo.-

-CEDULA DE IDENTIDAD = Nº. 750.472.-

-CREDENCIAL CIVICA = BJA 12031.-

-OCUPACION = Economista, egresado de la Facultad de Ciencias Económicas y de Administración, en 1971.-

-TRES ULTIMOS DOMICILIOS = ACTUAL: Paraguay 1341 - Piso 6 - Ap. 5

Teléfono: 98.63.81 (1972-197

ANTERIORES: Paraguay 1341 - Piso 5 - Ap. 4

(1962 - 1972).-

Yaguarón 1210 - Ap. 502 (1960-1962)

EL DIRECTOR GENERAL DEL MINISTERIO DE INDUSTRIA Y ENERGIA

CNL. CELESTINO MEZA RODRIGUEZ

52200

UNIVERSIDAD DE LA REPUBLICA
FACULTAD DE MEDICINA

PROPUESTA PARA BECAS O MISIONES DE ESTUDIO

1)APELLIDOS COMPLETOS: Praderi González

2)NOMBRES COMPLETOS: Luis Alberto

3)CEDULA DE IDENTIDAD: 405.084

4)CREDENCIAL CIVICA: AQA 4575

5)FECHA DE NACIMIENTO: 25/8/1923

6)PROFESION: Médico

7)DOMICILIO: Bvar. España 2761 apto 301

8)DENOMINACION DEL CARGO Y CARACTERISTICAS DEL MISMO (Esc.,Gdo.,hs. semanales,N°de puesto): Prof. Dir. de Clín. Quir. "B" (Esc.2, Gdo.5, 24 hs., N° 1723).-

9)TIPO DE PROVISION: Titular

10)FECHA DE VENCIMIENTO: 7/11/1979

11)ORGANISMO O PAIS QUE OTORGA LA BECA: Suiza, Alemania, Italia, Francia, Inglaterra, Holanda y España.-

12)INSTITUCION Y PAIS EN QUE USUFRUCTUARA LA MISMA:
En los países anteriormente citados(Actualizar tratamientos médicos y Quirúrgicos de Afecciones del Tubo Digestivo).-

13)DURACION DE LA LICENCIA:(con o sin goce de sueldo)19/9/77 -15/11/77

14)REGIMEN ECONOMICO DE LA MISMA: ———

15)SI LA PERSONA SE ENCUENTRA YA EN USUFRUCTO DE LA BECA: no

16)SI SE COMPROMETIO A REGRESAR AL PAIS: si

17)SI LA REPRESENTACION ES OFICIAL: Se solicita Misión de Estudios

18)FACULTAD,ESCUELA O SERVICIO AL QUE PERTENECE: Medicina

19)NOMBRE DEL APODERADO: Silvia Praderi de Turcatti
Bvar. España 2761 apt. 301

Montevideo, 11 de agosto de 1977.-

Gonzalo J. Fernández
Decano Interventor

52201

Nota No. 1203/77

Montevideo, 15 de agosto de 1977

Pase al Sr. Oficial de Enlace del CO.SE.NA. ante la Universidad de la República, Cnel. Don Mario Larrauri a sus efectos.-

JORGE A. ANSELMI
Rector Interventor

JA/bm

52202

Ref. Sol. No..../.../...

Parte No. .991/977.....

Nta. Rect. Nº 1203/77

Para:

De:

Referente a: PRADERI GONZALEZ, Luís Alberto C.I. No. 405.084

S.I.D. Informa: Con anotaciones.-

D.N.I.I. Informa: Con anotaciones.-

ANOTACIONES:

S.I.D. registra a PRADERI GONZALEZ, Luís Alberto.-
Médico.-
Dom: Br. España 2761 ap. 301.-
26.11.71: Figura en una relación de médicos docentes de la Facultad de Medicina que están adheridos al Frente Amplio. "Epoca".- (+)

D.N.I.I. registra a PRADERI GONZALEZ, Luís Alberto.-
Dom: Br. España 2761 p. 3 (1976).-
Médico.-
26.11.71: Según AHORA de la fecha, pág. 6; figura en una relación de médicos que apoyan al Frente Amplio.-
7.12.75: Integra lista única en caracter de Presidente para integrar la Comisión Directiva de la Sociedad de Cirugía del Uruguay.-
9.8.76: Presidente de la Sociedad de Cirugía del Uruguay (Gr. grup. Universitaria), año 1976.-
17.9.76: Según P.E.I. Nº 622/G/B/975, del Ejército Nacional Dpto. II, el titular figura en una nómina de funcionarios del Hospital Vilardebó, catalogado por un informante (C/5), como elemento de izquierda.-
(NEGATIVO)

(+) S.I.D. informa que 1.9.75: Figura en una relación de médicos del Hosp. Vilardebó como simpatizante de izquierda.-
.....

UNIVERSIDAD DE LA REPUBLICA
FACULTAD DE MEDICINA

PROPUESTA PARA BECAS O MISIONES DE ESTUDIO

1)APELLIDOS COMPLETOS: OTERO BOSQUE

2)NOMBRES COMPLETOS: ANA MARIA

3)CEDULA DE IDENTIDAD: 830.670

4)CREDENCIAL CIVICA: BBB 6346

5)FECHA DE NACIMIENTO: 27 de noviembre de 1943

6)PROFESION: Médico

7)DOMICILIO: Lenguas 1456

8)DENOMINACION DEL CARGO Y CARACTERISTICAS DEL MISMO (Esc.,Gdo.horas semanales,N°de puesto): Asistente de Clínica Semiológica No. 1228, esc.2, gdo.2,.- 24 hrs.-

9)TIPO DE PROVISION: TITULAR

10)FECHA DE VENCIMIENTO: Julio 1978

11)ORGANISMO O PAIS QUE OTORGA LA BECA: GOBIERNO FRANCES

12)INSTITUCION Y PAIS EN QUE USUFRUCTUARA LA MISMA:

FRANCIA PARIS HOTEL DIEU

13)DURACION DE LA LICENCIA:(con o sin goce de sueldo) 9 meses

14)REGIMEN ECONOMICO DE LA MISMA: 2,000 francos

15)SI LA PERSONA SE ENCUENTRA YA EN USUFRUCTO DE LA BECA: NO

16)SI SE COMPROMETIO A REGRESAR AL PAIS: SI

17)SI LA REPRESENTACION ES OFICIAL: SE SOLICITA LA MISMA

18)FACULTAD,ESCUELA O SERVICIO AL QUE PERTENECE: FACULTAD DE MEDICINA

19)NOMBRE DEL APODERADO: Alicia Ceres
Telef. 40.23.57

Montevideo, 15 de agosto de 1977.-

Gonzalo J. Fernández
Decano Interventor

52204

Nota No. 1205/77

Montevideo, 16 de agosto de 1977.

Pase al Sr. Oficial de Enlace del CO.SE.NA. ante la Universidad de la República, Cnel. Don Mario Larrauri a sus efectos.-

JORGE A. ANSELMI
Rector Interventor

JA/bm

52205

UNIVERSIDAD de la REPUBLICA

RECTORIA

SIRVASE CITAR
Nota No. 1239/77

NACION

E. c. Nº 134620

Antecedo Sesio	Nº						

Montevideo, 1o. de setiembre de 1977

Sr. Oficial de Enlace del CO.SE.MA.
ante la Universidad de la República
Cnel. Don Mario Larrauri
P r e s e n t e .-

De mi mayor consideración:

De acuerdo a vuestras notas Nos. 60/76 y 451/76 solicito a Ud. se sirva gestionar ante el CO.SE.MA. la autorización correspondiente para que el Ing. Guido J. Simeto pueda asistir al curso de "Aspectos Ambientales del Manejo de los Recursos Hídricos" que organiza CEPAL en Santiago de Chile.

SIMETO GRANESE, Guido José

C.I: 131.616 (Montevideo) C.C.: ADB 038
Fecha de nacimiento: 10.9.1904 Profesión: Ingeniero
Domicilio: Juan M. Blanes 1028 apto. 601
Características del cargo: Director del Instituto de Ciencias Sanitarias y del Ambiente, Gdo. 5; 40 hs. semanales.

El curso se desarrollará entre el 29 de agosto de 1977 y el 30 de setiembre de 1977, período durante el cual el Ing. Simeto solicita le sea concedida licencia con goce de sueldo.

El Ing. Simeto según lo sugiere el Sr. Secretario Docente de la Facultad de Ingeniería, asistiría a dicho

52206

Sigue Sede	Nº						

curso como representante oficial de la Facultad donde se desempeña como docente.

La CEPAL corre con los gastos de viaje, estudio y estadía.

Sin otro particular, saludo a Ud. muy atentamente.

JORGE A. ANSELMI
Rector Interventor

JA/bm

52209

E. c. Nº 512488

DIRECCION DE ADMINISTRACION.-

UNIDAD RECURSOS HUMANOS.-

SECTOR ESTUDIOS TECNICOS.-

Montevideo, 2 de mayo de 1977.-

Sr.Director de la Dirección de Administración-

Dr.Luis A.Helguera.-

Sr. Director:

Remito a Ud. la nómina de Profesionales Universitarios (Contadores), que prestan servicio en calidad de Presupuestados o Contratados, en la Dirección General Impositiva.-

CAMPOS, Eugenio	C.I.	363.012
ALVAREZ, Miguel	"	363.138
RICARDI, Julio	"	411.439
GALCERAN, Enrique	"	341.997
ZANESI, Lorenzo	"	273.091
GNOCCHI, Osvaldo	"	477.966
SEQUEIRA, Mario	"	312.661
CARBONE, Armando	"	343.895
CORREZANA, Felipe	"	501.457
GAUDOY, Washington	"	343.801
LAURINO, Ruben	"	301.919
PIOLI, Luis	"	386.316
HAUW, León	"	209.944
LLOSA, Manuel	"	252.633

52208

//..

ES. MA. CO.
SIRVASE CITAR
ASUNTO:
N.º 181388
24 ABR. 1978

ENTRADA E. M. COORD.
25 de 4 de 19 77
Firma

GOYANES,Luis	-	C.I.	363.867
BENTANCUR,Carlos	-	"	390.412
TOSCANO,Osvaldo	-	"	368.575
FIERRO,Nicolasa	-	"	428.855
CANCELA,Hugo	-	"	451.389
CARRERA,Walter	-	"	476.070
GAYO,Carlos	-	"	500.752
IBARBURU,Luz	-	"	430.197
ROBAINA,Selva	-	"	458.439
LEVRERO,Jorge	-	"	371.550
TRIMARCO,Haroldo	-	"	583.683
VARELA,Carlos	-	"	253.618
PIÑON,Nelly	-	"	407.270
RABELLINO,María	-	"	477.778
VIÑAS,Marcos	-	"	554.167
SIMON,Luis	-	"	460.334
AZPIROZ,María	-	"	36.879 (Florida)
GONZALEZ,Mabel	-	"	523.208
SURTTA,Orestes	-	"	645.073
PEREZ,Virginia	-	"	371.841
INGLES,Bettis	-	"	502.904
PEREZ LISTRE,César	-	"	476.241
MOLITERNI,Juan	-	"	450.897
RODRIGUEZ,Alba	-	"	945.884
PALMAROLA,Ricardo	-	"	345.988

52209 //..

E. c. Nº 512489

//..	BARNECHE,María	- -	C.I. 478.747
	CARRERA,Oscar	- -	" 1.369.662
	CASTRO,María	- -	" 992.711
	GARBARINO,Raquel	- -	" 139.435
	LEDOUX,Walter	- -	" 522.386
	ZANETTI,Dante	- -	" 538.463
	LAMAS,Francia	- -	" 326.305
	NIEVAS,Martha	- -	" 560.344
	BARILARI,María	-	" 386.559
	CHALAR,Mario	- -	" 505.782
	PICERNO,Alfredo	- -	" 540.063
	BELLINI,Luis	- -	" 522.038
	FERNANDEZ,Isabel	- -	" 567.193
	PRIORE,María	- -	" 900.425
	TELESCA,Bértola	- -	" 1.370.056
	GARIN,Jaime	- -	" 383.021
	NOCEDA,Washington	- -	" 518.558
	FERNANDEZ,Orfeo	- -	" 433.164
	MEDEIROS,José	- -	" 520.672
	LAFFITE,José	- -	" 522.024
	SIMEONE,Jorge	- -	" 580.754
	RODRIGUEZ,Edison	- -	" 583.319
	PRADO,Dora	- -	" 501.045
	ACUÑA,Nestor	- -	" 440.133
*	VIGNOLI,Palerma	- -	" 682.131

//..

//..	GARCIA ZAS,Victor	-	C.I.	682.131
	CAMOU,Walter	-	"	536.273
	CAMAROT,Ricardo	-	"	462.647
	POSEIRO,Omar	-	"	524.811
	DE LEON,Helle	-	"	615.784
	GUTIERREZ,Oscar	-	"	521.777
	GARIN,Nelson	-	"	1.447.813
	LARRE BORGES,Elena	-	"	461.390
	LAPORTE,Ruben	-		1.383.459
	AGUERRE,Adela	-	"	11.881 (Rivera)
	ESCARIZ,Edit	-	"	591.399
	RODIÑO,Oscar	-	"	583.367
	CORELLI,Roberto	-	"	582.580
	BARIZO,María E.	-	"	452.140
	MATTERA,Luis	-	"	631.901
	DIAZ PAULOS,Ana M.	-	"	608.955
	BORDA,María	-	"	639.156
	ETCHEVARREN,Manuel	-	"	562.572
	PUDLES,Enrique	-	"	702.830
	BALARINI,Wilfredo	-	"	562.030
	ALVAREZ,Elsa	-	"	559.972
	SENA,Antonio	-	"	521.701
	SANCASSANO,Angela	-	"	502.406
	SCHIBER,Mauricio	-	"	807.897
	SALVIA,Antonio	-	"	584.455

52211

//..

E. c. Nº 512809

PEREZ FERNANDEZ,Olga	--	C.I.	687.811
PETROZELLI,Francisca	--	"	941.012
BIRRIEL,Luis	-	"	7.553 (Maldonado)
DURAN,Ariel	-	"	741.609
DOMDO,Mario	--	"	567.410
EGUIA,Ricardo	--	"	589.980
CURBELO,Mario	--	"	1.292.854
CARVALHO,Walter	--	"	780.373
CARLEVARI,Alberto	--	"	550.167
LORENZO,Gladys	--	"	811.468
GRAPPIOLO,Alberto	--	"	584.919
SANGIOVANNI,Martha	--	"	142.548 (Rivera)
VAZQUEZ,Felipe	-	"	590.264
TOGNAZOLO,Myriam	--	"	902.935
POMI,Luis	--	"	794.838
SUVERBIELLE,Teresa	--	"	903.397
DIAZ,Joaquín.	--	"	968.359
GRECCO,Luis	--	"	875.184
CAMPS,Graciela	--	"	572.046
MOREIRA,Nelson	--	"	945.768
BARRUTIA,María	--	"	939.303
CHINDELSKI,Meisés	-	"	942.649
SANCHEZ,María A.	-	"	1.907.045
AZPIROZ,Margarita	-	"	47.950 (Maldonado)
ZAPARRAT,Ana María	-	"	909.271

//..

FERNANDEZ,Horacio	--	C.I.	809.480
AGUIRRE,Isabel	--	"	750.965
TOURN,Pablo	--	"	947.133
D'ALESSANDRO,Raúl	--	"	932.639
BACIGALUPI,José	--	"	822.784
REGINA,José Pedro	--	"	1.006.958
COSTA,Ceferino	--	"	1.608.519
CONSTELA,José	--	"	1.430.793
CLAVERE,Hugo	--	"	813.747
CARRO,Nelson	--	"	1.875.777
D'ANGELO,José	--	"	938.428
SUCKIC,Raquel	--	"	891.564
FOSCH,María	--	"	784.500
VARESSI,Juan Carlos	--	"	859.775
FERRARI,Washington	--	"	927.925
HERNANDEZ,Nelson	--	"	1.085.600
HEINRICH,Ruben	--	"	1.076.960
CORREA,Mirta	--	"	719.755
SAMACOITZ,Elsa	--	"	947.468
OREIRO,Horacio	--	"	1.666.486
ABASOLO,José Luis	--	"	1.044.227
AGUERRE,María Inés	--	"	1.335.321
LOPEZ,Carlos A.	--	"	1.015.844
MUOCHANTEF,Jorge	--	"	914.794
MENDIVE,Eduardo	--	"	972.628

52213 //..

//..	MISA,Marcelino	C.I.	1.083.034
	CAIRO,Daniel	"	17.724 (Maldonado)
	KAPLAN,Alfredo	"	903.958
	BARAIBAR,Enrique	"	20.960 (T. y Tres)
	PAMOUKACHLIAN,Benjamín	"	1.009.482
	GONZALEZ,Gonzalo	"	17.474 (Maldonado)
	LEVIN,Abraham	"	973.854
	BAUMEN,Betty	"	1.327.340
	RIOS,Lutgarda	"	385.177
	ODRIOZOLA,Celia	"	561.116
	GUTIERREZ,Ana María	"	622.557
	IGARZABAL,Amalia	"	938.349
	STILLO,Juan José	"	1.047.237
	BERRIEL,María	"	941.287
	SERVENTE,Carlos	"	1.700.600
	CAPOTE,Umberto	"	1.875.531
	PEPE,Félix	"	297.550
	SISTO,Enzo	"	444.894
	DOÑORO,Jaime	"	784.301
	UMEREZ,Roberto	"	720.580
	BELGERI,Luis	"	813.418
	COHEN,Lázaro	"	519.539
	BORRAS,Jorge	"	672.718
	COLUCCI,Juan	"	673.623
	DE SANTANA,Waldemar	"	480.144

//..

// RIAL,Carmen -- C.I. 701.713

KAPLAN,Esther - " - 530.257

GUERISOLI,Rosa - " - 1.262.454

Saluda a Ud.atte.

El Encargado del Sector Estudios Técnicos de la
Unidad de Recursos Humanos

Sr. BENIGNO CARAMBULA

El Encargado de la Unidad Recursos Humanos

JP

Cr. JOSE PEDRO REGINA

52215

DIRECCION NACIONAL DE INFORMACION E INTELIGENCIA. DEPTO. No 3.-

DEPARTAMENTO Nº. 3

M E M O R A N D U M No 991/978.1jp.-

REFERENCIA: Solicitud No 1935/977. ES.MA.CO.-

DESTINO: DEPTO. C-2 ESTADO MAYOR CONJUNTO.-

REFERENTE: ZANESI, Lorenzo.-

REGISTRAMOS: ZANESI, Lorenzo R.-

DOCUMENTO: No se registra.-

DOMICILIO: No se registra.-

D. PERSONALES: No se registran.-

OCUPACION: Contador.-

ANOTACIONES: "El Popular" del 24-8-973: candidato por la Facultad de Ciencias Económicas, orden egresados, para integrar la Asamblea Gral. del Claustro Universitario; integró la lista No 85, lema: "Por una Universidad moderna al servicio del Uruguay", de tendencia democrática.-

---

REFERENTE: LAURINO, Ruben.-

REGISTRAMOS: LAURINO, Ruben.-

DOCUMENTO: C. Ident. No 301.919.- Pasaporte No 146.159.-

DOMICILIO: Yaro No 1211 (en 1975).-

D. PERSONALES: Oriental, de 56 años de edad, casado con María Herrera (1975).-

OCUPACION: Contador.-

ANOTACIONES: "Marcha" del 24-8-961:firmante de una nota de protesta dirigida al pueblo Uruguayo, ante la muerte del colega Arbello Ramírez, que falleciera siendo baleado después de escuchar un discurso del Dr. Guevara.- Integra una nómina de profesionales universitarios que el 22-5-962 firman una declaración pública de apoyo a la revolución cubana.- "El Popular" del 8-VI-962: firmante de un manifiesto de adhesión al FIDEL.- "Marcha" del 6-X-962: firma manifiesto del Movimiento de Trabajadores de la Cultura del FIDEL que proclama decisión de continuar luchando por la unidad política de la izquierda y solidaridad con la revolución Cubana.- 21-12-974:elécto integrante del Tribunal de Honor del Colegio de Doctores en Ciencias Económicas y Contadores del Uruguay, por la lista 31.- 9-9-975:realiza trámites de pasaporte con intenciones de viajar a Europa.-.-.-.-.-.-.-.-.-.-

---

3o) - REFERENTE: GAYO, Carlos.-

REGISTRAMOS: GAYO, Juan Carlos.-

DOCUMENTO: No se registra.-

DOMICILIO: No se registra.-

D.PERSONALES: No se registran.-

OCUPACION: Contador.-

52216

...//...

CONFIDENCIAL
ESTA INFORMACION ES ABSOLUTAMENTE RESERVADA, PARA USO EXCLUSIVO DE LA AUTORIDAD QUE LA SOLICITA Y NO PUEDE DARSE A PARTE INTERESADA.

DEPARTAMENTO Nº 3

ANOTACIONES: "El Popular" del 23-8-973:Candidato por la Facultad de Ciencias Económicas, orden egresados, para integrar la Asamblea General del Claustro Universitario; integró la lista Nº 96, lema: "Por la Defensa de las libertades y Autonomía Universitaria" de tendencia izquierdista.-

4º) REFERENTE: ROBAINA, Selva.-
REGISTRAMOS: ROBAINA, Selva.-
DOCUMENTO: No se registra.-
DOMICILIO: No se registra.-
D. PERSONALES: No se registran.-
OCUPACION: Contadora.-
ANOTACIONES: "Marcha" del 30-9-960:figura en una nómina de profesionales adherentes a la Revolución Cubana.-

5º) REFERENTE: AZPIROZ, María.-
REGISTRAMOS: AZPIROZ DEVINCENZI, María Luz.-
DOCUMENTO: C. Ident. Nº 1.047.040. C. Cívica A.V.A. 14.178.-
DOMICILIO: Guaná Nº 2166 (1967) ó Guaná Nº 2168 (en 1976).-
D. PERSONALES: Oriental , hija de Elbio y Margarita; de 31 años de edad casada con Enrique RUBINI de 38 años de edad (en 1976).-
OCUPACION: Contadora.-
ANOTACIONES: Según material obtenido en el allanamiento efectuado el día 13 de Diciembre de 1967, en la redacción de "Epoca", es colaborador de ese periódico.- 23-11-976:realiza trámites de pasaporte con intenciones de viajar a Europa.-

6º) REFERENTE: RODRIGUEZ, Alba.-
REGISTRAMOS: RODRIGUEZ, Alba.-
DOCUMENTO: No se registra.-
DOMICILIO: No se registra.-
D. PERSONALES: No se registran.-
OCUPACION: Contadora.-
ANOTACIONES: "El Popular" del 23-8-973: Candidato por la Facultad de Ciencias Económicas, orden egresados, para integrar la Asamblea General del Claustro Universitario; integró la lista Nº 96, lema: "Por la Defensa de las libertades y la Autonomía Universitaria" de tendencia izquierdista.

"B" REGISTRAMOS: RODRIGUEZ de DIAZ, Alba.-
DOCUMENTO: No se registra.-
DOMICILIO: No se registra.-
D. PERSONALES: No se registran.-
OCUPACION: Contadora.-
ANOTACIONES: Integra una nómina de profesionales universitarios que el 22-5-962 firman una declaración pública de apoyo a la revolución cubana.-

52217

...//...

ADVERTENCIA
ESTA INFORMACIÓN ES ABSOLUTAMENTE RESERVADA, PARA USO EXCLUSIVO DE LA AUTORIDAD QUE LA SOLICITA

= =

7o) **REFERENTE:** CARRERA, Osdar.-
REGISTRAMOS: CARRERA, Oscar.-
DOCUMENTO: No se registra.-
DOMICILIO: No se registra.-
D. PERSONALES: No se registran.-
OCUPACION: No se registra.-
ANOTACIONES: Según manifiesta Rafael Jaime BEGA en Acta que le fuera tomada el 28-XI-975, el titular integraba uno de los grupos que se encargaban de recaudar y aportar dinero para el Partido Comunista-.-.-.-.-.-.-.-.-.-

= =

8o) **REFERENTE:** PICERNO, Alfredo.- +
REGISTRAMOS: PICERNO SATRIANI, Alfredo.-
DOCUMENTO: C. Ident. No 540.063.-
DOMICILIO: Riachuelo No 180 bis (1973). Oficina: Cerrito No 617 Esc.504.
D. PERSONALES: Oriental, casado, edad 43 años (1973).-
OCUPACION: Contador.-
ANOTACIONES: "El Popular" del 8-VI-962: firmante de un manifiesto de adhesión al FIDEL.-..-

= =

9o) **REFERENTE:** LAFFITE, José.- +
REGISTRAMOS: LAFFITE LARRONDE, José Pedro.-
DOCUMENTO: C. Ident. No 522.024. C. Cívica B.G.A. 3114.-
DOMICILIO: José Ellauri No 768 Apto.001, en 1975.-
D. PERSONALES: Oriental, casado de 47 años, en 1975; casado con Renee ZUBILLAGA ETCHANDY.-
OCUPACION: Contador.-
ANOTACIONES: "El Popular" del 24-8-973: candidato por la Facultad de Ciencias Económicas, orden egresados, para integrar la Asamblea General del Claustro Universitario; integró la lista No 112, lema: "Movimiento Universitario Nacionalista Patria-Libertades-Autonomía-Pluralismo-Laicidad" de tendencia democrática.- Detenido el 3-XI-975 por personal del D-6 junto a José Edison Radiccioni en el Café Sorocabana, donde iba a realizar un contacto con el hijo de Wilson Ferreira Aldunate, Juan Raúl, el que traía noticias sobre su padre.- Interrogado expresa que estuvo en Buenos Aires, donde visitó a Wilson Ferreyra Aldunate y concurría a una reunión con su hijo para informarle sobre la salud del mismo. Que no tenía noticias sobre colecta alguna. Posteriormente recobra la libertad en caracter de emplazado el mismo día por orden superior.- 30-VIII-976:en la fecha y ante información de que entre amigos y partidarios del requerido Ex-Senador del Partido Nacional, Wilson FERREIRA ALDUNATE circulaba un cassette enviado por éste, de carácter político y con agravios para gobernantes y las FF.CC. de éste país, personal del D-6 realizó una inspección en su domicilio, sin ubicarse el mismo ni material comprometedor. Indagado manifestó desconocer sobre estos hechos, no fue privado de su libertad.-

= =

52218

ADVERTENCIA
ESTA INFORMACIÓN ES ABSOLUTAMENTE RESERVADA

...//...

...//... Continuación del Memorandum No 991/978.ljp.- **HOJA No 4.-**

- -

DEPARTAMENTO N°. 3

10o) - **REFERENTE:** PRADO, Dora.- +
REGISTRAMOS: PRADO BERSAIS, Dora M.-
DOCUMENTO: C. Ident. No 501.045.-
DOMICILIO: No se registra.-
D.PERSONALES: No se registran.-
OCUPACION: Contador.-
ANOTACIONES: "El Popular" del 24-8-973: candidato por la Facultad de Ciencias Económicas, orden egresados, para integrar la Asamblea General del Claustro Universitario; integró la lista No 85, lema: "Por una Universidad moderna al servicio del Uruguay" de tendencia democrática.-

- -

11o) - **REFERENTE:** BORDA, María.- (NO)
REGISTRAMOS: BORDA de TEIXIDOR, María Margarita.-
DOCUMENTO: No se registra.-
DOMICILIO: No se registra.-
D.PERSONALES: No se registran.-
OCUPACION: Escribana.-
ANOTACIONES: Integra una nómina de profesionales universitarios que el 22-5-962 firman una declaración pública de apoyo a la revolución cubana.- "Marcha" del 27-IX-963: firma una nota de profesionales universitarios que se solidarizan con Humberto GONZALEZ PERLA, quién se viera involucrado en el hurto de armas del Club de Tiro Suizo del Depto. de Colonia. (Posteriormente fue procesado por pertenecer al M.L.N.).- "Marcha" del 14-V-971: profesionales universitarios radicados en Paysandú, expresan su adhesión al Frente Amplio.-.-.-.-.-.-.-.-.-.-.-.-.-

ADVERTENCIA
ESTA INFORMACION ES ABSOLUTAMENTE RESERVADA, PARA USO EXCLUSIVO DE LA AUTORIDAD QUE LA SOLICITA Y NO PUEDE DARSE VISTA A LA PARTE INTERESADA.

- -

12o) - **REFERENTE:** EGUIA, Ricardo.- +
REGISTRAMOS: EGUIA HERNANDEZ, Ricardo Adrian.-
DOCUMENTO: C. Ident. No 589.980.-
DOMICILIO: B. España No 2117 Apto.4. (1965).-
D.PERSONALES: Oriental, nacido el 5-3-932; hijo de Julio César y de Blanca Trinidad.-
OCUPACION: Contador Público del Ministerio de Hacienda.-
ANOTACIONES: 14-XII-965: detenido en la fecha por lo dispuesto en las Medidas Prontas de Seguridad, en razón de ser dirigente gremial de CUOPAR.-

- -

13o) - **REFERENTE:** CARLEVARI, Alberto.- +
REGISTRAMOS: CARLEVARI GOTTA, Alberto José.-
DOCUMENTO: C. Ident. No 550.167.-
DOMICILIO: 26 de Marzo No 1248, en 1972.-
D. PERSONALES: Oriental, nacido el 6 de Junio de 1933; hijo de Mauricio y de Amanda.-
OCUPACION: Estudiante.-
52219
ANOTACIONES: Según Informe del D-2 de esta Dirección fechado el 13-XII-

...//...

DEPARTAMENTO
Nº.3.

= =

..972, se establece que con fecha 27-X-972 llegó al país procedente de Santiago de Chile en un avión de la Fuerza Aerea Uruguaya.-.-.-.-.-.-.-

= =

14o) -REFERENTE: .GRECCO, Luis.-
REGISTRAMOS: GRECO ROAD, Luis Alberto.-
DOCUMENTO: C. Ident. No 875.184.-
DOMICILIO: Washington No 160 Apto.5. (1965).-
D. PERSONALES: Oriental, nacido el 13-2-941; hijo de Rodolfo Angel Miguel y de María Rita.-
OCUPACION: Estudiante.-
ANOTACIONES: 8-X-965: estando implantadas las Medidas Prontas de Seguridad, en el día de la fecha es detenido al salir de una reunión efectuada en el interior de la Universidad.-.-.-.-.-.-.-.-.-.-.-.-.-.-.-.-.-

= =

15o) REFERENTE: CAMPS, Graciela.- (No)
REGISTRAMOS: CAMPS, Graciela.-
DOCUMENTO: Pasaporte No 1153.-
DOMICILIO: Minas No 1197 Apto.7. (1971).-
D.PERSONALES: No se registran.-
OCUPACION: No se registra.-
ANOTACIONES: Según Informe del Destacamento del Puerto de fecha 3-12-71 llegó la titular el 2-12-971 en el vapor de bandera española "Cabo San Vicente". Su pasaporte tenía visas de Yugoeslavia, Checoeslovaquia, Polonia y Hungría.-

= =

ADVERTENCIA
ESTA INFORMACIÓN ES ABSOLUTAMENTE RESERVADA, PARA USO EXCLUSIVO DE LA AUTORIDAD QUE LA SOLICITA Y NO PUEDE DARSE VISTA A LA PARTE INTERESADA.

16o) REFERENTE: MOREIRA, Nelson.-
REGISTRAMOS: MOREIRA, Nelson.-
DOCUMENTO: No se registra.-
DOMICILIO: No se registra.-
D.PERSONALES: No se registran.-
OCUPACION: Contador.-
ANOTACIONES: "El Popular" del 24-8-973: Candidato por la Facultad de Ciencias Económicas, orden egresados, para integrar la Asamblea General del Claustro Universitario; integró la lista No 112, lema: "Movimiento Universitario Nacionalista Patria-Libertades-Autonomía-Pluralismo-Laicidad-" de tendencia democrática.-

= =

17o) REFERENTE: D'ALESSANDRO, Raúl.-
REGISTRAMOS: D'ALESSANDRO, Raúl.-
DOCUMENTO: No se registra.-
DOMICILIO: No se registra.-
D.PERSONALES: No se registran.-
OCUPACION: Contador.-
ANOTACIONES: "El Popular" del 23-8-973: Candidato por la Facultad de Ciencias Económicas, orden egresados, para integrar la Asamblea General

52220

...//...

DEPARTAMENTO N°. 3

.... del Claustro Universitario; integró la lista No 96, lema: "Por la Defensa de las libertades y la autonomía Universitaria" de tendencia izquierdista-.-

18o) REFERENTE: CLAVERE, Hugo.-
REGISTRAMOS: CLAVERE, Hugo.-
DOCUMENTO: No se registra.-
DOMICILIO: No se registra.-
D.PERSONALES: No se registran.-
OCUPACION: Estudiante.-
ANOTACIONES: "El Popular" del 21-XII-961: adherente al Comité Universitario por la Unidad de las Izquierdas y la Reforma Constitucional, siendo el mismo integrante del grupo de Ciencias Económicas.- 1-3-976: Figura en nómina de deudores de la Fundación de Cultura Universitaria.-.-.-.-.-.-

19o) REFERENTE: CARBO, Nelson.-
REGISTRAMOS: CARBO ROBAINA, Nelson Enrique.-
DOCUMENTO: C. Ident. No 1.875.777. C. Cívica N.K.C. No 6153. C.Ident. de COLONIA No 43.652.-
DOMICILIO: Yaguarón No 1210 Apto.301. (1972).-
D.PERSONALES: Oriental, nacido en el Depto. de Colonia el 27 de Abril de 1944; hijo de Isabelino y Zulma; casado.-
OCUPACION: Empleado de la Dirección Gral. Impositiva.-
ANOTACIONES: Detenido el 8-III-972 por el D-6 en una vigilancia que se había implantado en la finca de la calle Pablo de María No 1279, Apto. 106. Dicha vigilancia se había montado en procura de detener al hermano del sedicioso detenido, Leonel Arturo ACHERMAN BOCHARD ya que ese era su domicilio. Posteriormente el 9-3-972 recuperó la libertad, al comprobarse su desvinculación con los hechos que se investigan.-Con fecha 6-VII-977 solicita en Secc. 4ta. Constancia sobre Anotaciones en Ficheros Policiales de Inteligencia. Form. No 67 expidiéndosele Categoría "A".-

20o) REFERENTE: VARESSI, Juan Carlos.-
REGISTRAMOS: VARESI, Juan C.-
DOCUMENTO: No se registra.-
DOMICILIO: No se registra.-
D.PERSONALES: No se registran.-
OCUPACION: Bancario. (Bco. Seguros del Estado).-
ANOTACIONES: I-968: en la fecha se establece que es colaborador financiero del diario "Epoca".-

21o) REFERENTE: SAMACOITZ, Elsa.-
REGISTRAMOS: SAMACOITZ, Elsa.- 52221
DOCUMENTO: No se registra.-
DOMICILIO: No se registra.-

....//...

ADVERTENCIA ESTA INFORMACION ES ABSOLUTAMENTE RESERVADA, PARA USO EXCLUSIVO DE LA AUTORIDAD QUE LA SOLICITA Y NO PUEDE DARSE A CONOCER A PERSONAS

DEPARTAMENTO 3

DATOS PERS: No se registran.-
OCUPACION: No se registra.-
ANOTACIONES: Según Nota s/n del 14-1-974 de la Dirección, figura en una nómina de cotizantes del Partido Demócrata Cristiano correspondiente a la cobranza de la Zona "C", que fuera incautada a Jorge Aníbal Cela Ravera. Abona una cuota de $300. mensuales.-.-.-.-.-.-.-.-.-.-.-.-.-.-.-.-

22o) REFERENTE: OREIRO, Horacio.-
REGISTRAMOS: OREIRO, Horacio.-
DOCUMENTO: C. Ident. del Interior Nº 21.162. C. Cívica S.C.C. 4704.-
DOMICILIO: Irlanda Nº 2037 (1972).-
D. PERSONALES: Oriental, edad 21 años (1968).-
OCUPACION: Estudiante. Docente.-
ANOTACIONES: Candidato en la lista Nº 7[illegible] lema: "Frente Avanzar Reforma" de tendencia comunista, en las elecciones para integrar la Comisión Directiva y la Comisión Fiscal del CECEA (Centro de Estudiantes de Ciencias Económicas y Administración), por el período 1966/967.- 30-IX-972: Al inspeccionarse el interior de la Universidad de la República por parte de las Fuerzas Conjuntas se incautó material que establece que es colaborador del Comité de Base del Frente Amplio de Estudiantes de Ciencias Económicas y Administración con la suma de $100. mensuales.- Afiliado Nº 36.421 al Partido Comunista desde el 31-12-968, según material incautado a raíz de la detención de Rodney Tibaldo Arismendi el 8-5-974.-.-.-

23o) REFERENTE: AGUERRE, María Ines.-
REGISTRAMOS: AGUERRE, María Inés.-
DOCUMENTO: C. Ident. Nº 1.335.321.-
DOMICILIO: Uruguay Nº 1980 (en 1972).-
D.PERSONALES: No se registran.-
OCUPACION: Estudiante de Ciencias Económicas.-
ANOTACIONES: Al inspeccionarse el interior de la Universidad de la República por parte de las Fuerzas Conjuntas, el 30-IX-972, se incautó material que establece que es colaboradora del Comité de Base del Frente Amplio de Estudiantes de Ciencias Económicas y Administración, aportó la suma de $100. mensuales.-

24o) REFERENTE: MISA, Marcelino.-
REGISTRAMOS: MISA CARBALLEIRA, Marcelino.-
DOCUMENTO: C. Ident. Nº 1.083.034.-
DOMICILIO: Nicaragua Nº 2162 bis (en 1968).-
D.PERSONALES: Oriental, de 22 años de edad (en 1968).-
OCUPACION: Estudiante de Ciencias Económicas.-
ANOTACIONES: 9-VIII-968: estando en vigencia el Decreto sobre Medidas Prontas de Seguridad, fue detenido por personal de la Seccional 9na., en 18 de Julio y Martín C. Martinez, por participar en manifestación

52222

....//...

ADVERTENCIA
ESTA INFORMACIÓN ES ABSOLUTAMENTE RESERVADA, PARA USO EXCLUSIVO DE LA AUTORIDAD QUE LA SOLICITA Y NO PUEDE DARSE A PUBLICIDAD

DEPARTAMENTO N° 3

- -

.... de repudio a dicho Decreto y pedrea a funcionarios policiales. Internado en el Grupo de Artillería No 5.-.-.-.-.-.-.-.-.-.-.-.-.-.-.-.-.-

- -

25o) REFERENTE: KAPLAN, Alfredo.-
REGISTRAMOS: KAPLAN, Alfredo.-
DOCUMENTO: C. Ident. No 903.958.-
DOMICILIO: Siracusa No 2242 (1972).-
D.PERSONALES: No se registran.-
OCUPACION: Estudiante de Ciencias Económicas.- Frig. Crus del Sur.-
ANOTACIONES: 30-IX-972: Al inspeccionarse el interior de la Universidad de la República por parte de las Fuerzas Conjuntas, se incautó material que establece que es colaborador del Comité de Base del Frente Amplio de Estudiantes de Ciencias Económicas y Administración con la suma de $ 100 mensuales.-

- -

26o) REFERENTE: PAMOUKACHLIAN, Benjamín.-
REGISTRAMOS: PAMOUKACHLIAN, Benjamín.-
DOCUMENTO: No se registra.-
DOMICILIO: No se registra.-
D.PERSONALES: No se registran.-
OCUPACION: Estudiante.-
ANOTACIONES: Candidato de la lista No 74, lema "FRENTE AVANZAR REFORMA", de tendencia Comunista, en las elecciones para integrar la Comisión Directiva y la Comisión Fiscal del CECEA (Centro de Estudiantes de Ciencias Económicas y Administración) por el período 1966/1967.-.-.-.-.-.-.-.-

ADVERTENCIA
ESTA INFORMACIÓN ES ABSOLUTAMENTE RESERVADA, PARA USO EXCLUSIVO DE LA AUTORIDAD QUE LA SOLICITA Y NO PUEDE DARSE VISTA A LA PARTE INTERESADA.

- -

27o) REFERENTE: IGARZABAL, Amalia.-
REGISTRAMOS: IGARZABAL, Amalia G.-
DOCUMENTO: C. Ident. No 938.349. C. Cívica B.U.B. 16.123.-
DOMICILIO: Benito Riquet No 204 (1974).-
D.PERSONALES: Oriental, soltera de 22 años de edad, en 1974.-
OCUPACION: Estudiante de Ciencias Económicas. Direcc. Gral. Impositiva.
ANOTACIONES: Al inspeccionarse el interior de la Universidad de la República por parte de las Fuerzas Conjuntas el 30-IX-972, se incautó material que establece que es colaboradora del Comité de Base del Frente Amplio de Estudiantes de Ciencias Económicas y Administración con la suma de $100. mensuales.- 3-X-974: realiza tramites de pasaporte con intenciones de viajar a U.S.A.O.-.-.-.-.-.-.-.-.-.-.-.-.-.-.-.-.-.-

- -

28o) REFERENTE: STILLO, Juan José.-
REGISTRAMOS: STILLO HERNANDEZ, Juan José.-
DOCUMENTO: C. Ident. No 1.047.237. C. Cívica A.Z.A. 20.545.-
DOMICILIO: Carlos Ma. Ramírez No 2043 (1972).-
D.PERSONALES: No se registran.- 52223
OCUPACION: Estudiante de Ciencias Económicas.- IMPOSITIVA.- ..//...

DEPARTAMENTO N°3

- -

ANOTACIONES: Al inspeccionarse el interior de la Universidad de la República por parte de las Fuerzas Conjuntas el 30-IX-972, se incautó material que establece que es colaboradora del Comité de Base del Frente Amplio de Estudiantes de Ciencias Económicas y Administración con la suma de $100 mensuales.- 15-8-974:realiza trámites de pasaporte con intenciones de viajar a EE.UU.-

- -

29o) REFERENTE: SERVENTE, Carlos.-
REGISTRAMOS: SERVENTE, Carlos E.-
DOCUMENTO: No se registra.-
DOMICILIO: Mercedes No 1517 Apto.9.Piso 4 (1964).-
D.PERSONALES: No se registran.-
OCUPACION: Estudiante. Revisor de Impuestos (Dir. Gral. Impositiva).-
ANOTACIONES: IX-960:Candidato suplente a la comisión fiscal por la lista 5 lema: "Vanguardia Universitaria" del Centro de Estudiantes de Ciencias Económicas y Administración, por el período 1960-61.- 9-II-965:figura en una nómina hallada en poder de Horacio Bazzano, quién fuera detenido en la fecha.- "El Popular" del 8-VI-962: firmante de un manifiesto de adhesión al FIDEL.- Según Diario Oficial No 19.691 del 27-1-976, fue designado como Revisor de Impuesto en la Dirección General Impositiva.-

- -

ADVERTENCIA
ESTA INFORMACION ES ABSOLUTAMENTE RESERVADA, PARA USO EXCLUSIVO DE LA AUTORIDAD QUE LA SOLICITA Y NO PUEDE

30o) REFERENTE: BORRAS, Jorge.-
REGISTRAMOS: BORRAS, Jorge.-
DOCUMENTO: No se registra.-
DOMICILIO: No se registra.-
D.PERSONALES: No se registran.-
OCUPACION: Contador.-
ANOTACIONES: "El Popular" del 24-8-973: Candidato por la Facultad de Ciencias Económicas, orden egresados, para integrar la Asamblea Gral del Claustro Universitario; integró la lista No 112, lema: "Movimiento Universitario Nacionalista Patria-Libertades-Autonomía-Pluralismo-Laicidad" de tendencia democrática.-

- -

N O T A: 1o) Se deja constancia, que pese a la similitud de nombres, cabe la posibilidad de que no se trate de las mismas personas cuyas anotaciones se solicitan.-.-.-.-.-.-.-.-.-.-.-.-.-.-.-.-.-.-

2o) Referente a las demás personas mencionadas en dicha solicitud, las mismas NO registran anotaciones.-.-.-.-.-.-.-.-.-.-.-.-.-

- -

Montevideo, Febrero 14 de 1978.-

EL JEFE DEL DEPARTAMENTO N.° 3

WASHINGTON DOS SANTOS AGUINAGA
SUB-COMISARIO

52224

SECRETO

(W)

Nº 3349 20/DIC/977.-

CONTESTA SOLICITUD DE ANTECEDENTES.-

PEDIDO DE INFORMES Nº 1935/977 DEL DPTO. C-2/ES.MA.CO. .-

DEPARTAMENTO C-2/ES.MA.CO. .-

SE INFORMA: En este Servicio no se registra antecedentes de las personas mencionadas en el pedido de referencia, excepto:

REFERENTE A: RICARDI, Julio
REGISTRAMOS: **RICCARDI, Julio**
Profesión: Contador. (Oficina de Impuestos a la Renta).-
29/7/60 - Firmante de un Manifiesto de apoyo a la Revolución Cubana.-
("MARCHA").-
1962 - Firmante de un Manifiesto de Profesionales Universitarios, ante la situación cubana.-
(EVALUACION A-2).-
7/5/74 - Figura en una lista de funcionarios de la Oficina de Impuestos a la Renta, que realizaron Declaración Jurada ante la Dirección General Impositiva, declarando estar vinculado a GIOSCIA S.A. y LUSTRINO HNOS. S.A. .-
(EVALUACION A-3).-

REFERENTE A: LAURINO, Ruben
REGISTRAMOS: **LAURINO, Ruben**
Profesión: Contador.-
1962 - Firmante de un Manifiesto de Profesionales Universitarios, ante la situación cubana.-
(EVALUACION A-2).-
8/6/62 - Se pronuncia por la formación de un Frente de las Fuerzas Democráticas y Anti-imperialistas sin exclusiones.-
("EL POPULAR").-
6/10/62 - Firmante de un Manifiesto de Trabajadores de la Cultura del Frente Izquierda de Liberación (FIDEL).-
Firmante de una Declaración de Profesionales Universitarios en apoyo a Cuba.-
("MARCHA").-
10/2/72 - Figura en una relación de pasajeros de T.A.M.U. (- Transporte Aéreo Militar del Uruguay), para participar del - "3er. viaje a Chile" que organiza la Federación Uruguaya de Magisterio, entre los días 12 al 20 del corriente mes.-
(EVALUACION F-6).-

REFERENTE A: VARELA, Carlos
REGISTRAMOS: **VARELA BERRUETA, Carlos Alberto**
Ocupación: Ex-Administrador del periódico "EPOCA".-
Domicilio: Américo Vespucio Nº 1318.-
29/9/67 - Dirigente de la Federación Obrera del Vidrio.-
En la fecha, fué detenido por personal policial, en momentos en que se encontraba fijando carteles de propaganda comunista.
Sindicado de pertenecer a un grupo subversivo.-
(EVALUACION F-6).- 52225
21/11/68 - En la fecha, arribó al Aeropuerto Nacional de Carrasco, procedente de Praga (Checoeslovaquia), vía S.A.S..-
(LISTA DE PASAJEROS JEFATURA POLICIA MONTEVIDEO).-

SECRETO

REFERENTE A: RODRIGUEZ, Alba
REGISTRAMOS: **RODRIGUEZ de DIAZ, Alba**
Profesión: Contadora.-
Lugar : Dirección General Impositiva.-
1962 - Firmante de un Manifiesto de Profesionales Universitarios, ante la situación cubana.-
(EVALUACION A-2).-
7/5/74 - Figura en una lista de funcionarios de la Oficina de Impuestos a la Renta, que realizaron Declaración Jurada ante la Dirección General Impositiva.-
Declara estar vinculada por razones económicas (asesoramiento o trabajos remunerados) a ADOLFO BARATTA S.A. .-
(EVALUACION A-3).-

REFERENTE A: PICERNO, Alfredo
REGISTRAMOS: **PICERNO SATRIANI, Alfredo**
Profesión: Contador.-
Lugar : Oficina de Impuestos a la Renta.-
8/6/62 - Firmante de un Manifiesto de la Unión Popular.-
("EL POPULAR").-
23/11/62 - Firmante de un Remitido Anti-imperialista.-
("MARCHA").-
7/5/74 - Figura en una lista de funcionarios de la Oficina de Impuestos a la Renta, que realizaron Declaración Jurada ante la Dirección General Impositiva.-
Declara estar vinculado por razones económicas (asesoramiento o trabajos remunerados) a BANQUET S.A. y JUAN A. GALLO S.A. .-
(EVALUACION A-3).-

REFERENTE A: DIAZ PAULOS, Ana M.
REGISTRAMOS: **DIAZ PAULOS, Ana María**
Profesión: Contadora.-
Lugar : Oficina de Impuestos a la Renta.-
17/12/72 - Presidenta del Consejo Directivo del Colegio de Doctores en Ciencias Económicas y Contadores.-
("EL POPULAR").-
7/5/74 - Figura en una lista de funcionarios de la Oficina de Impuestos a la Renta, que realizaron Declaración Jurada ante la Dirección General Impositiva.-
Declara estar vinculada por razones económicas (asesoramiento o trabajos remunerados) a FOSFATO THOMAS S.A. .-
(EVALUACION A-3).-

REFERENTE A: DURAN, Ariel
REGISTRAMOS: **DURAN CABRAL, Ariel Píndaro**
Ocupación: Funcionario de la Dirección General Impositiva.-
Estudiante de Ciencias Económicas.-
Edad : 31 años. (1968).-
Domicilio: Colombes Nº 1395.-
3/12/68 - Detenido durante las Medidas Prontas de Seguridad -

por pedrea y manifestaciones verbales contra funcionarios policiales.-
(EVALUACION B-2).-
7/5/74 - Figura en una relación de funcionarios de la Oficina de Impuestos a la Renta que realizaron Declaración Jurada ante la Dirección General Impositiva.-
Declara estar vinculado por razones económicas (asesoramiento o trabajos remunerados) a PAÑUELERAS URUGUAYAS S.A. - MARIO - GAZZANEO LTDA. y IMPANAM.-
(EVALUACION A-3).-

REFERENTE A: DONDO, Mario
REGISTRADOS: **DONDO, Mario**
Profesión: Contador. (Oficina de Impuestos a la Renta).-
15/6/66 - Integrante de la lista Nº 1 (COMUNISTA) en las elecciones para la Caja de Jubilaciones y Pensiones de Profesionales Universitarios, las que se realizaron el 15 de Junio del corriente año.-
(EVALUACION A-1).-
7/5/74 - Figura en una lista de funcionarios de la Oficina de Impuestos a la Renta que realizaron Declaración Jurada ante la Dirección General Impositiva.-
Declara estar vinculado por razones económicas (asesoramiento o trabajos remunerados) a ALBANA S.A. y ESTANCIA "JOSE MARIA".-
(EVALUACION A-3).-

REFERENTE A: CARLEVARI, Alberto
REGISTRADOS: **CARLEVARI GOTTA, Alberto José**
Ocupación: Estudiante.-
Nacimiento 6/6/933 (Montevideo).-
C.I. : 550-167
Padres : Mauricio y Amanda.-
Domicilio: 26 de Marzo Nº 1248.-
27/10/72 - Arribó al Aeropuerto Nacional de Carrasco en la fecha, procedente de Chile, en vuelo de la Fuerza Aérea uruguaya.-
(EVALUACION A-1).-

REFERENTE A: CLAVERE, Hugo
REGISTRADOS: **CLAVERE, Hugo**
Ocupación: Estudiante de Ciencias Económicas.-
30/11/61 - Propició un acto de Universitarios del Partido Comunista en el Cine "Victoria".-
("EL POPULAR").-

REFERENTE A: D'ANGELO, José
REGISTRADOS: **D'ANGELO, José E.**
6/12/71 - Desempeña funciones en la Dirección General Impositiva. Concurre a la "CASA DEL PUEBLO" que es la sede del Partido Socialista, sita en la calle Soriano Nº 1218.-
(EVALUACION C-3).-
8/10/73 - Fué detenido en la Ciudad de Salto, por el delito de "Manejo Ilegal de Divisas".-
(EVALUACION A-1).-

REFERENTE A: ODRIOZOLA, Celia
REGISTRADOS: **ODRIOZOLA de BORDONI, Celia**
Profesión: Contadora
Lugar : Dirección General Impositiva.-
17/3/74 - Designada por el Director de la Dirección General Impositiva, para desempeñar funciones en la misma.-
Su esposo desempeña el cargo de Inspector de Impuestos, estando sindicado como comunista militante.-
(EVALUACION B-2).-
7/5/74 - Figura en una lista de funcionarios de la Oficina de Impuestos a la Renta que realizaron Declaración Jurada ante la Dirección General Impositiva.-
Declara estar vinculado por razones económicas (asesoramiento o trabajos remunerados) a MARCOS MARELLA, SOCIEDAD GANADERA y ASESOR.-
(EVALUACION A-3).-
14/6/74 - Figura en una relación de funcionarios de la Dirección General Impositiva, desempeñando funciones de Encargada de reestructurar disposiciones impositivas.-
Afiliada a la lista 1001 (Frente Izquierda de Liberación).-
(EVALUACION B-2).-

REGISTRADOS: **ODRIOZOLA, Celia**
Domicilio: Avda. Agraciada Nº 1708.-
12/6/72 - Recibe correspondencia de China.-
(EVALUACION B-2).-

REFERENTE A: OREIRO, Horacio
REGISTRADOS: **OREIRA, Horacio**
Ocupación: Estudiante y Docente.-
C.C. : SCC-4704
Domicilio: Irlanda Nº 2037 (1968).-
31/12/68 - Afiliado al Partido Comunista con el Nº 36421.-
(Microfilm incautado a Rodney Arismendi).-
(EVALUACION B-2).-

REFERENTE A: IGARZABAL, Amalia
REGISTRADOS: **IGARZABAL.**
Ocupación: Estudiante - Jefe de la Sección Consolidación de - Adeudos de la Dirección General de Impuestos Directos.-
14/6/74 - Sindicado como izquierdista.-
(EVALUACION B-2).-

REFERENTE A: CAPOTE, Umberto
REGISTRADOS: **CAPOTE, Humberto**
C.C. : CBB-3945.-
Ocupación: Funcionario del Ministerio de Relaciones Exteriores.
22/8/73 - Figura en una relación de funcionarios del Ministerio de Relaciones Exteriores, sindicados como comunistas activistas.-
(EVALUACION B-2).-

REFERENTE A: BORRAS, Jorge 52228
REGISTRADOS: **BORRAS IMBACH, Jorge**
Domicilio: Nueva Helvecia (Colonia).-
2/5/72 - Figura en una relación de personas simpatizantes del Frente Amplio de Nueva Helvecia.- (EVALUACION A-6).-

SECRETO

CONFIDENCIAL

5/5

31/6/72 - Figura en una "LISTA NEGRA" de personas de Colonia Suiza (Dpto.Colonia), sindicados como comunistas.- (EVALUACION F-6).-

REFERENTE A: SERVENTE, Carlos
REGISTRAMOS: SERVENTE, Carlos
Ocupación: Estudiante de Ciencias Económicas.-
8/6/62 - Firmante de un Remitido Anti-imperialista.- ("EL POPULAR").-
2/8/65 - Firmante de un Manifiesto de Estudiantes Universitarios Sanduceros, en defensa de la Universidad de la República, por la grave situación financiera que atraviesa la misma.- (EVALUACION B-2).-

N O T A : Se deja constancia que pese a la similitud de algunos de los nombres, puede no tratarse de las personas solicitadas.-

DISPOSICION

ESTA INFORMACION ES ABSOLUTAMENTE RESERVADA PARA USO EXCLUSIVO Y ESTRICTAMENTE RESTRINGIDO DE LA AUTORIDAD QUE LA SOLICITA Y NO SE LE DARA VISTA O CONOCIMIENTO A LA PARTE INTERESADA

Sírvase devolver este documento antes de ___ días de recibido

Por el Director del S. I. D.

El Sub-Director

Coronel

Héctor B. Viar

52229

Original y Copia Nº 1 : DEPARTAMENTO C-2/ES.MA.CO. .-
Copia Nº 2 : DEPARTAMENTO I - S. I . D . .-

VARELA, Carlos

Ocupación : Ex-Administrador del periódico "EPOCA"
Domicilio : Amfico Vespucio Nº 1318

29/06/67 - Dirigente de la Federación Obrera del Vidrio
En la fecha fue detenido por personal policial, en momentos en que se encontraba fijando carteles de propaganda comunista.
Sindicado de pertenecer a un grupo subversivo.

21/11/68 - En la fecha arribó al Aeropuesto Nal. de Carrasco, procedente de Praga (Checoeslovaquia) vía SAS (Lista de Pasajeros de Jefatura de Policía de Montevideo)

DONDO, Mario

Profesión: Contador. (Oficina de Impuestos a la Renta)

15/06/66 - Integrante de la Lista Nº 1 (COMUNISTA) en las elecciones para la Caja de Jubilaciones y Pensiones de Profesionales Universitarios, las que se realizaron el 15 de junio del corriente año.

07/05/74 - Figura en una lista de funcionarios de la Oficina de Impuestos a la Renta que realizaron Declaración Jurada ante la Dirección Gral. Impositiva.
Declara estar vinculado por razones económicas (Asesoramiento o trabajos remunerados) a ALBANA S.A. y Estancia "JOSE MARIA"

ODRIOZOLA, Celia

Profesión :Contadora
Lugar : Dirección Gral. Impositiva

17/03/74 - Designada por el Dirección de la Dirección Gral. Impositiva, para desempeñar funciones en la misma.
Su esposo desempeña el cargo de Inspector de Impuestos, estando sindicado como comunista militante.

07/05/74 - Figura en una lista de funcionarios de la Oficina de Impuestos a la Renta que realizaron Declaración Jurada ante la Dirección Gral. Impositiva.
Declara estar vinculado por razones económicas (Asesoramiento o trabajos remunerados) a MARCIO MERELLA, Sociedad Ganadera y Asesor.

14/06/74 - Figura en una relación de funcionarios de la Dirección Gral. - Impositiva, desempeñando funciones de Encargada de reestructurar disposiciones impositivas.
Afiliada a la Lista 1001 (Frente Izquierda de Liberación).

OREIRO, Horacio

Ocupación : Estudiante y Docente.
C.C. : SCC 4704
Domicilio : Irlanda Nº 2037 (1968)
31/12/68 - Afiliado al Partido Comunista con el Nº 36421 - (Microfilm incautado a Rodney Arismendi)

- - - - - - - -

UNIVERSIDAD DE LA REPUBLICA

FACULTAD DE MEDICINA

PROPUESTA DE DESIGNACION

1) APELLIDOS COMPLETOS: Crispino Carletta

2) NOMBRES COMPLETOS: Beatriz

3) CEDULA DE IDENTIDAD: 1.061.020

4) CREDENCIAL CIVICA: AUA 11209

5) FECHA DE NACIMIENTO: 16/11/1946

6) PROFESION: Dra. en Medicina

7) DOMICILIO: Belgrano 2890

8) DENOMINACION DEL CARGO Y CARACTERISTICAS DEL MISMO: (Esc., Gdo., Horas semanales, Nº de puesto): Asist. Honoraria para el Depto. de Génetica (Clínica)

9) TIPO DE PROVISION: Interina y Honoraria

10) FECHA DE VENCIMIENTO: 31 de Diciembre de 1977.-

Montevideo, 29 de agosto de 1977.-

Gonzalo J. Fernández

Decano Interventor

52231

UNIVERSIDAD DE LA REPUBLICA

FACULTAD DE MEDICINA

PROPUESTA DE DESIGNACION

1) APELLIDOS COMPLETOS: Balleje Olivera

2) NOMBRES COMPLETOS: Gustavo

3) CEDULA DE IDENTIDAD: 1.888.052

4) CREDENCIAL CIVICA: BBB 30248

5) FECHA DE NACIMIENTO: 8/2/1955

6) PROFESION: Br. en Medicina

7) DOMICILIO: Llambí 1386

8) DENOMINACION DEL CARGO Y CARACTERISTICAS DEL MISMO: (Esc., Gdo., Horas semanales, Nº de puesto): Ayud. de la Cát. y Depto. de Fisiopatología (P.G., Esc.2, Gdo.1, 10 hs.).-

9) TIPO DE PROVISION: Interina

10) FECHA DE VENCIMIENTO: 31 de Diciembre de 1977.-

Montevideo, 23 de agosto de 1977.-

Gonzalo J. Fernández

Decano Interventor

52232

UNIVERSIDAD DE LA REPUBLICA

FACULTAD DE MEDICINA

PROPUESTA DE DESIGNACION

1) APELLIDOS COMPLETOS: Santurtún Ibarbura

2) NOMBRES COMPLETOS: Paz

3) CEDULA DE IDENTIDAD: 813.330

4) CREDENCIAL CIVICA: BCA 57.129

5) FECHA DE NACIMIENTO: 14/8/1938

6) PROFESION: Dra. en Medicina

7) DOMICILIO: Aceguá 4734

8) DENOMINACION DEL CARGO Y CARACTERISTICAS DEL MISMO: (Esc., Gdo., Horas semanales, Nº de puesto): Asist.- Pediatra de Guardia de la Clín. Gin. "B" (Gdo. 2, R.O.21, Esc.2, 24 hs)

9) TIPO DE PROVISION: Interina

10) FECHA DE VENCIMIENTO: 31 de Diciembre de 1977.-

Montevideo, 29 de agosto de 1977.-

Gonzalo J. Fernández
Decano Interventor

52233

UNIVERSIDAD DE LA REPUBLICA

FACULTAD DE MEDICINA

PROPUESTA DE DESIGNACION

1) APELLIDOS COMPLETOS: Cóppola De Aragone

2) NOMBRES COMPLETOS: Diana Marlene

3) CEDULA DE IDENTIDAD: 1.010.620

4) CREDENCIAL CIVICA: APA 7744

5) FECHA DE NACIMIENTO: 14/10/1943

6) PROFESION: Dra. en Medicina

7) DOMICILIO: La Cumparsita 1301 apt. 2

8) DENOMINACION DEL CARGO Y CARACTERISTICAS DEL MISMO: (Esc., Gdo., Horas semanales, Nº de puesto): Asists de Clín. Dermosif. (Nº 1280, Esc.2, Gdo.2, 24 hs.).-

9) TIPO DE PROVISION: Interina

10) FECHA DE VENCIMIENTO: 31 de Diciembre de 1977.-

Montevideo, 29 de agosto de 1977.-

Gonzalo J. Fernández
Decano Interventor

52234

UNIVERSIDAD DE LA REPUBLICA

FACULTAD DE MEDICINA

PROPUESTA DE DESIGNACION

1) APELLIDOS COMPLETOS: Echeverry Puppo

2) NOMBRES COMPLETOS: Juan Antonio

3) CEDULA DE IDENTIDAD: 774.870

4) CREDENCIAL CIVICA: AZA 17764

5) FECHA DE NACIMIENTO: 18/4/1940

6) PROFESION: Dr. en Medicina

7) DOMICILIO: Abadie Santos 907 ap. 802

8) DENOMINACION DEL CARGO Y CARACTERISTICAS DEL MISMO: (Dec., Gdo., Horas semanales. Nº de puesto): Dec. Hon. para dictar cursos dePÓst-Grado en Endocrinol., en el Hospital Pasteur.-

9) TIPO DE PROVISION: Interina y Honoraria

10) FECHA DE VENCIMIENTO: Mientras dure el curso

Montevideo, 29 de agosto de 1977.-

Gonzalo J. Fernández
Decano Interventor

52235

UNIVERSIDAD DE LA REPUBLICA

FACULTAD DE MEDICINA

PROPUESTA DE DESIGNACION

1) APELLIDOS COMPLETOS: Nese Revazzeni

2) NOMBRES COMPLETOS: Martha Carmen

3) CEDULA DE IDENTIDAD: 706.957

4) CREDENCIAL CIVICA: APA 6230

5) FECHA DE NACIMIENTO: 25/6/1935

6) PROFESION: Dra. en Medicina

7) DOMICILIO: Maipú 1871 ap. 3

8) DENOMINACION DEL CARGO Y CARACTERISTICAS DEL MISMO: (Esc., Gdo., Horas semanales, Nº de puesto): Prof. Adj. Médico del Depto. de Emergencia (Nº 1706, Esc.2, Gdo.3, 30 hs.).-

9) TIPO DE PROVISION: Interina

10) FECHA DE VENCIMIENTO: 31 de Diciembre de 1977.-

Montevideo, 22 de agosto de 1977.-

Gonzalo J. Fernández

Decano Interventor

52236

UNIVERSIDAD DE LA REPUBLICA

FACULTAD DE MEDICINA

PROPUESTA DE DESIGNACION

1) APELLIDOS COMPLETOS: Remer Zilberberg

2) NOMBRES COMPLETOS: Andrés

3) CEDULA DE IDENTIDAD: 1.344.651

4) CREDENCIAL CIVICA: BAA 23.832

5) FECHA DE NACIMIENTO: 19/3/1955

6) PROFESION: Br. en Medicina

7) DOMICILIO: Rivera 3443 apt. 1

8) DENOMINACION DEL CARGO Y CARACTERISTICAS DEL MISMO: (Esc., Gdo., Horas semanales, Nº de puesto): Ayud. de la Cát. y Deptos de Histología y Embriología (R.O.20, Gdo.1, con extensión hor.).-

9) TIPO DE PROVISION: Interina

10) FECHA DE VENCIMIENTO: 31 de Diciembre de 1977.-

Montevideo, 29 de agosto de 1977.-

Gonzalo J. Fernández

Decano Interventor

52237

UNIVERSIDAD DE LA REPUBLICA

FACULTAD DE MEDICINA

PROPUESTA DE DESIGNACION

1) APELLIDOS COMPLETOS: Ricci González

2) NOMBRES COMPLETOS: Graciela Renée

3) CEDULA DE IDENTIDAD: 1.073.169

4) CREDENCIAL CIVICA: BCA 40616

5) FECHA DE NACIMIENTO: 22/8/1947

6) PROFESION: Dra. en Medicina

7) DOMICILIO: Avda. Centenario 2904 apt. 4

8) DENOMINACION DEL CARGO Y CARACTERISTICAS DEL MISMO: (Esc., Gdo., Horas semanales, Nº de puesto): Doc.Hora Especializado en Psiquiatría equivalente a un cargo Gdo.2, con destino a la Clínica Psiquiátrica.-

9) TIPO DE PROVISION: Interina y Honoraria

10) FECHA DE VENCIMIENTO: 31 de Diciembre de 1977.-

Montevideo, 29 de agosto de 1977.-

Gonzalo J. Fernández
Decano Interventor

52238

Ref. Sol. Nº..../.../...

Parte Nº. ...094/977.....
Nta. Rect. Nº 1235/77

Para:

De:

Referente a: CRISPINO CARLOTTA, Beatriz C.I. Nº. 1.061.020

S.I.D. Informa: Con anotaciones.-

D.N.I.I. Informa: Con anotaciones.-

ANOTACIONES:

S.I.D. registra a CRISPINO CARLOTTA, Beatriz.-
20 años en 1967.-
Dom: Belgrano 2890
Estudiante de 3º de Medicina.-
20.10.967: Detenido por participar en una manifestación relámpago contraria a las Medidas Prontas de Seguridad.-
(Eval. B-2)

D.N.I.I. registra a CRISPINO CARLOTTA, Beatriz.-
C.I. Nº 1.061.020 - C.C. serie AUA Nº 11.209.-
Dom: Belgrano 2890 (1977).-
Estudiante de Medicina.-
Nac. el 16.11.946.-
Fué detenida el 20.10.967, por integrar una manifestación relámpago contrariando lo dispuesto por las Medidas Prontas de Seguridad.-
(DUDOSO)
.....

52239

Ref. Sol. Nº..../.../...

Parte Nº. ...004/977....

Nta. Rect. Nº 1235/77

Para:

De:

Referente a: BALLEJO OLIVERA, Gustavo C.I. Nº. 1.888.052

S.I.D. Informa: Con anotaciones.-

D.N.I.I. Informa: Con anotaciones. -

ANOTACIONES:

S.I.D. registra a BALLEJO OLIVERA, Gustavo.-
17 años en 1972.-
C.I. Nº 72.152 Paysandú.-
Dom: Gral. Flores 3445 ap. 5 (Mdeo .).-
Estudiante de Medicina.-
10.8.72: Detenido en la fecha junto a varias personas por participar en los disturbios ocurridos en la zona de la Universidad de la República, (incidentes estos que se produjeron cuando un grupo de estudiantes golpeó a un funcionario policial que custodiaba al sediciosos Leonardo PICCININO, cuando se procedía a efectuar un contacto).-
Posteriormente fué trasladado a la D.N.I.I..-
(EVAL. A-1)
11.8.72: En la fecha el causante recuperó la libertad.-
(EVAL. A-1)

D.N.I.I. registra a BALLEJO OLIVERA, Gustavo.-
C.I. Nº 72.152 Paysandú.-
Dom: Gral. Flores 3445 ap. 5 (1972).-
Estudiante de Medicina.-
Nac. el 8.2.955.-
Fué detenido por el Dto. 6 de la DNII, el día 10.8.72, a raíz de disturbios en la Av. 18 de Julio, frente a la Universidad de la República, fué puesto en libertad el mismo día por Orden Superior.-
(DUDOSO)
.....

UNIVERSIDAD DE LA REPUBLICA

FACULTAD DE DERECHO
Y CIENCIAS SOCIALES

PROPUESTA DE DESIGNACION

APELLIDOS 1° y 2° .SILVEIRA MELLO.....

NOMBRE COMPLETO ...Valentina.....

CEDULA DE IDENTIDAD N° 1.305.961..... Dpto.Montevideo

CREDENCIAL CIVICA Serie ATB... N° 5097.. Dpto.Montevideo

FECHA DE NACIMIENTO .10 de enero de 1931.....

PROFESION .Escribana.....

DOMICILIO .Grito de Gloria 1536.....

DENOMINACION DEL CARGO .Asistente de D.Notarial y de D.Registral

TIPO DE PROVISION DEL CARGO .Contratada.....

CARACTER DEL CARGO Docente.....

DURACION EN EL MISMO .hasta el 31/XII/1977.....

Montevideo, .22 de agosto de 1977.....

Luis Sayagués Laso
Decano Interventor

Nota No. 1223/77

Montevideo, 24 de agosto de 1977.

Pase al Sr. Oficial de Enlace del CO.SE.NA. ante la Universidad de la República, Cnel. Don Mario Larrauri a sus efectos.-

JORGE A. ANSELMI
Rector Interventor

52241

JA/bm

Ref. Sol. No..../.../...

Parte No. ..993/977.....

Nta. Rect. Nº 1223/77

Para:

De:

Referente a: SILVEIRA MELLO, Valentina C.I. No. 1.305.961

S.I.D. Informa: Sin anotaciones. -

D.N.I.I. Informa: Con anotaciones. -

ANOTACIONES:

D.N.I.I. registra a SILVEIRA MELLO, Valentina.-
Escribana.-
31.3.76: Figura en la Lista Nº 1, lema "Notariado Democrático" para integrar las autoridades de la Asociación de Escribanos del Uruguay, por el período 1975/977.-
(SIN IMPORTANCIA)
.....

52242

Ref. Sol. No..../.../...

Parte No. ...004/977....

Nta. Rect, Nº 1235/977

Para:

De:

Referente a: SANTURTUN IBARBURU, Paz C.I. No. 813.330

S.I.D. Informa: Con anotaciones.-

D.N.I.I. Informa: Con anotaciones.-

ANOTACIONES:

63

S.I.D. registra a SANTURION de BALBOA, Paz.-
Nac. el 14.8.938.-
Casada con Oscar BALBOA.-
C.C. serie BSA Nº 7.086.- C.I. Nº 813.330.-
Practicante de Medicina.-
Dom: Arenal Grande 1514 ap. 403 (1969).-
4.11.66: Figura en una nómina de personas que firman un manifiesto en el cual expresan solidaridad con los integrantes de la Delegación Comercial de la Rep. Democrática de Alemania, con motivo de haber side expulsados los mismos por orden de nuestor Gobierno.- "EPOCA".-

D.N.I.I. re gistra a SANTURTUN IBARBUEU de BALBOA, Paz.-
C.I. Nº 813.330 - C.C. serie BCA Nº 57.129.-
Dom: Aceguá 4734 (1976).-
Médico Pediátra.-
N ac. el 14.8.938
VIII/965: Estudiante de la Fac. de Medicina, su nombre, figura en una nómina de elementos Comunistas.-
"Epoca" del 4.11.66: Integra una nómina de personas que firman un manifiesto, en el cual expresan su solidaridad con los integrantes de la delegación comercial de la Rep. Democrática Alemana, con motivo de haber sido expulsados los mismos del País por Orden de nuestro Gobierno.-
(NEGATIVO)
.....

52243

SOLICITUD DE DESIGNACION INTERINA

Apellidos Completos: DERREGIBUS LIBARDONI
Nombres Completos: Sara Esther
Cédula de Identidad: 732.938 (Montevideo)
Credencial Cívica: JBC 2528 (Salto)
Fecha de Nacimiento: 6 de agosto de 1927
Profesión: Profesora
Domicilio: Luis de la Torre Ap. 301
Cargo: Profesor Encargado de Curso de Ingés TécnicoII
Fecha de Vencimiento: para la provisión definitiva

Ermelinda Acerenza
ERMELINDA ACERENZA
DIRECTORA

UNIVERSIDAD DE LA REPUBLICA
ESCUELA UNIVERSITARIA DE BIBLIOTECOLOGIA Y CIENCIAS AFINES
M.G. FEDERICO E. CAPURRO
MONTEVIDEO - URUGUAY

Nota No. 1219/77

Montevideo, 23 de agosto de 1977

Pase al Sr. Oficial de Enlace del COSENA ante la Universidad de la REpública, Cnel. Don Mario Larrauri a sus efectos.-

JORGE A. ANSELMI
Rector Interventor

JA/bm

52244

SOLICITUD DE DESIGNACION DEFINITIVA

Apellidos Completos:	PITTIPALDI HUELMO
Nombres Completos:	Teresa
Cédula de Identidad:	1.111.996
Credencial Cívica:	AOA 5266
Fecha de Nacimiento:	30 de diciembre de 1947
Profesión:	Ayudante Docente del Instituto de Estadística de la Facultad de Ciencias Económicas
Domicilio:	Domingo Torres 4387
Cargo:	Profesor Ayudante de Metodología de la Investigación Social
Tipo de provisión:	Concurso de méritos y pruebas
Fecha de vencimiento:	Tres años a partir de la designación

Ermelinda Acerenza

ERMELINDA ACERENZA
DIRECTORA

UNIVERSIDAD DE LA REPUBLICA
UNIVERSITARIA DE BIBLIOTECOLOGIA Y CIENCIAS AFINES
ING. FEDERICO E. CAPURRO
ESCUELA
MONTEVIDEO - URUGUAY

Nota No. 1220/77

Montevideo, 23 de agosto de 1977.

Pase al Sr. Oficial de Enlace del CO.SE.NA. ante la Universidad de la República, Cnel. Don Mario Larrauri a sus efectos.-

JORGE A. ANSELMI
Rector Interventor

JA/bm

52245

PRORROGA DE DESIGNACION (REELECCION)

Apellios completos:	FITIPALDO ROSSELLO
Nombres Completos:	Julio
Cédula de Identidad:	418409
Crdencial Cívica:	BKB 5733
Fecha de Nacimiento:	30 de octubre de 1924
Profesión:	Contador Público
Domicilio:	Viña del Mar 1737
Cargo:	Encargado de Curso de Técnicas Estadísticas
Fecha de vencimiento:	18 de agosto de 1977 (prórroga por un período reglamentario de tres años)
Tipo de provisión:	Definitiva

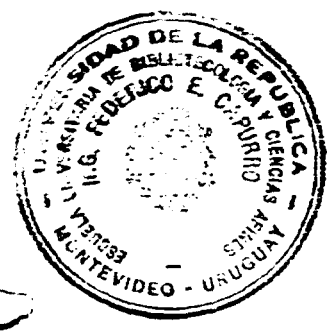

ERMELINDA ACERENZA
DIRECTORA

Nota No. 1221/77

Montevideo, 23 de agosto de 1977

Pase al Sr. Oficial de Enlace del COSENA ante la Universidad de la República, Cnel. Don Mario Larrauri a sus efectos.-

JORGE A. ANSELMI
Rector Interventor

JA/bm

52246

Ref. Sol. No..../.../...
Parte No. ..003/977.....
Nta. Rect. Nº 1219/77

Para:

De:

Referente a: DERREGIBUS LIZARRALDE, Sara Esther C.I. No. 732.938

S.I.D. Informa: Con anotaciones.-

D.N.I.I. Informa: Sin anotaciones.-

ANOTACIONES:

S.I.D. registra a DERREGIBUS de BONTI, Sara.-
Profesora.-
26.2.71: Figura en una nómina de Profesores de Enseñanza Secundaria afiliados a la Gremial de Profesores de Montevideo y a la Federación Nal. de Profesores, vinculados a actividades de proselitismo y agitacion subversiva o simpatizantes de las mismas en los años 1965; 1966; 1967 y 1968.-
Docente de comprobada acción subversiva dentro de la Enseñanza.-
(Eval. R-3)

52247

Ref. Sol. No..../.../...

Parte No. ..903/977.....
Nta. Rect. Nº 1221/77

Para:

De:

Referente a: FITIPALDO MOSELLO, Julio C.I. No. 418.409

S.I.D. Informa: Sin anotaciones.-

D.N.I.I. Informa: Con anotaciones.-

ANOTACIONES:

D.N.I.I. registra a FITIPALDO, Julio.-
2.12.976: Aviso Necrológico de "El País" de la fecha, participa del fallecimiento del Arq. Leopoldo C. Artucio ocurrido el 1.12.976.-
(SIN IMPORTANCIA)
.....

52248

UNIVERSIDAD DE LA REPUBLICA

FACULTAD DE CIENCIAS ECONOMICAS Y DE ADMINISTRACION

PROPUESTA DE DESIGNACION

APELLIDOS 1º y 2º ..... EINODER EGL

NOMBRE COMPLETO ..... EGON JOSE HERIBERTO

CEDULA DE IDENTIDAD Nº ..... 428.021 ..... Dpto. MONTEVIDEO

CREDENCIAL CIVICA Serie ..... AXB ..... Nº ..... 8747 ..... Dpto. .....

FECHA DE NACIMIENTO 10/4/25

PROFESION ..... CONTADOR PUBLICO

DOMICILIO ..... RBLA. REP. DEL PERU 1477

DENOMINACION DEL CARGO ..... PROFESOR DE SOCIOLOGIA

TIPO DE PROVISION DEL CARGO ..... INTERINO

CARACTER DEL CARGO .....

DURACION EN EL MISMO ..... 1.8.77 - 31.3.78

Montevideo, ... 10 de agosto de 1977.

NILO BERCHESI

DECANO INTERVENTOR

52249

PEDIDO DE INFORMES Nº [redacted]

PROCEDENCIA: DEPTO. C-2 ES.MA.CO.

PRIORIDAD: URGENTE

ASUNTO: SOLICITUD DE ANTECEDENTES

TEXTO: Se solicitan antecedentes delictivos e ideológicos de las personas que se mencionan [redacted].-

JOAN PABLO BUENO MONTOYA.
[redacted]

DISTRIBUCION: SID - DNII -

EMITIDO POR:

EL JEFE DEL DEPTO. C-2 ES.MA.CO.

[redacted]

FECHA HORA: [redacted]

CLASIFICACION:

ESC

C-2

[redacted]

B. N. I. e I. "FICHERO"
ENTRADA
FECHA: 6-10-77.
HORA: 17.
Nº DE ORDEN: 9566.
F. M.: [redacted]

52230

DIRECCION NACIONAL DE INFORMACION E INTELIGENCIA

DEPARTAMENTO No 3 (DE HERR)

Recibido 26 OCT. 1977

ANOTACIONES Vuelva a la oficina de procedencia

DEPARTAMENTO Nº. 3

SIN ANOTACIONES

EL JEFE DEL DEPARTAMENTO Nº 3

WASHINGTON DOS SANTOS AGUINAGA
SUB-COMISARIO

52251

SECRETO

JUNTA DE COMANDANTES EN JEFE
SERVICIO DE INFORMACION DE DEFENSA

DEPARTAMENTO I.-
(SS)

Montevideo, 19 de Octubre de 1977.-

ASUNTO: Contesta Solicitud de Antecedentes.
RESPONDE A: Pedido de Informes No.1940/977 del DPTO. C-2/ES.MA.CO.
DIFUSION: S. I. D. PARA: Departamento C-2/ES.MA.CO.

M E M O R A N D U M (A) No.3356/977

SE INFORMA:

REFERENTE A: BUENO MONTOYA, Juan Pablo

REGISTRAMOS: BUENO MONTOYA, Juan Pablo
Fecha de Nacimiento: 14.VII.938. - Logroño - España -
Cedula de Identidad: 1.104.723.
Ocupación: Abogado - Coordinador del Sector Externo de la Oficina de Planeamiento y Presupuesto.
Domicilio: Bvar. Artigas No.1197
Hijo de: María de las Nieves y Pablo
3.XI.972.- Regresó a nuestro País, quién habría viajado a Santiago de Chile a mediados del mes de Octubre próximo pasado, no lográndose establecer las causas a que obedeció el mismo.-
Evaluación: B - 2.

ESTA INFORMACION ES ABSOLUTAMENTE RESERVADA
PARA USO EXCLUSIVO Y ESTRICTAMENTE RESERVADO
DE LA AUTORIDAD A QUE HA SIDO ENTREGADA Y NO SE LE DARA
VISTA O CONOCIMIENTO A PERSONA NO AUTORIZADA

REGISTRAMOS: BUENO, Juan
- No se puede precisar que se trate de la persona mencionada anteriormente.
Domicilio: Pedro Vidal y Villas del Mar S/N. - Montevideo
28.I.960.- Afiliado a la Unión de Juventudes Comunista (U.J.C) con el No.2857, Círculo Unión.-
Evaluación: B - 2.

Por el Director del Servicio de Información de Defensa
El Sub-Director

Coronel
Nelson B. Viar

52252

DISTRIBUCION:
ORIGINAL Y COPIA No.1. - Departamento C-2/ES.MA.CC.
COPIA No. 2. - Departamento I. - S. I. D. -

SECRETO

FEDERACION CICLISTA URUGUAYA

RELACION DE PERSONAS QUE HAN SIDO PROPUESTAS PARA INTEGRAR EL EL CONSEJO DIRECTIVO DE LA FEDERACION CICLISTA URUGUAYA, PARA EL PERIODO 1977/79.

~~-Coronel(PAM) José Ramón Negui Ferreira.~~

~~-Coronel(PAM) Raúl F. Quijano.~~

~~-Coronel(PAM)(R) Atilio Bonelli Selvático.~~

~~-Coronel Otto Gossweiler.~~

~~-Teniente Coronel Julio S. Herrera Amorin.~~

-Hugo Francisco Oddone Savina:
Lugar y fecha de nacimiento: Montevideo -30/IX/1919.
C.I. 380.647 (Mont.)
Domicilio: Carabelas 316.
Profesión: Industrial.

-Juan Julio Acuña Suárez.
Lugar y fecha de nacimiento: Montevideo -24/XII/1924.
C.I. 569.559 (Mont.)
Domicilio: Guadalupe 2089 bis.
Profesión: Comerciante.

-Rodolfo de Palleja Raffo.
Lugar y fecha de nacimiento: Canelones -15/XI/1915.
C.I. 273.190 (Mont.) C.C. AEA. 2579
Domicilio: Pedro Viera 2495.
Profesión: Comerciante.

-Florentino Faval Grossan.
Lugar y fecha de nacimiento: Artigas -28 de Mayo 1929.
C.I. 883.014. (Mont.) C.C. IAC. 12507
Domicilio: Quiebrayugos 4562.
Profesión: Empleado.

-Julio César Ivaldi Saquieres.
Lugar y fecha de nacimiento: Montevideo -1º/X/1945.
C.I. 1.031.878. (Mont.) C.C. [illegible] 24492
Domicilio: Atilio Narancio 3134.
Profesión: Escribano.

-Armando Peña Rocha.
Lugar y fecha de nacimiento: Montevideo -15/XI/1927
C.I. 948.258 (Mont.) C.C. [illegible]. 8441.
Domicilio: Gral. Hornos 4937.
Profesión: Empleado.

-Omero Nelson Bassino Pacheco.
Lugar y fecha de nacimiento: San José -30/I/1929.
C.I. 649.989.(Mont.)
Domicilio: Pilar Cabrera 585 (Las Piedras)
Profesión: Empleado (Industria).

52253

MIEMBRO DE LA U.C.I. — F.I.A.C. — C.P.C. RECONOCIDA POR LA C.N.E.F. COMO UNICA DIRIGENTE DEL CICLISMO EN EL URUGUAY

CON PERSONERIA JURIDICA — CANELONES 978 - T. 98029 - DIREC. TELEG. FEDECU
MONTEVI[illegible] 7

-Juan Pedro Bonil.
Lugar y fecha de nacimiento: Soriano -22/V/1915
C.I. 1.531.685. (Mont.) C.C. CNA. 17435.
Domicilio: Joaquín Requena 1635.
Profesión: Empleado.

-Enrique Horacio Damarco Bidegain.
Lugar y fecha de nacimiento: Durazno -12/X/1923.
C.I. 729729. (Mont.) C.C. RA. 5781.
Domicilio: Lambaré 2894.
Profesión: Mecánico.

-Omar Larroca Rocha.
Lugar de nacimiento: Montevideo.
C.I. 640812. (Mont.) C.C. DUB. 10019.
Domicilio: Rondeau 1584.
Profesión: Empleado.

-Milton Torres Suárez.
Lugar y fecha de nacimiento: Montevideo -9/XII/1935.
C.I. 749227. (Mont.) C.C. ATA. 4943.
Domicilio: 8 de Octubre 2688 Apt.702.
Profesión: Gerente Adm. Ind. Frigorífica.

-Luis Fernando Frugoni Risso.
Lugar y fecha de nacimiento: Montevideo -20/V/1949.
C.I. 1.150.272. (Mont.) C.C. BLA. 17627.
Domicilio: Sancho Panza 3188.
Profesión: Empleado.

-Juan José Raúl Fernández González.
Lugar y fecha de nacimiento: Montevideo -16/IV/1923.
C.I. 446.784. (Mont.) C.C. BLA. 6693.
Domicilio: Luis de la Torre 697 Apt. 101.
Profesión: Comerciante.

-Carlos Marziotte Vidart.
Lugar y fecha de nacimiento: Paysandú -20/VI/1935.
C.I. 1.526.434. (Mont.) C.C. KCB.5858.
Domicilio: Uruguay 1546 Apt.002.
Profesión: Empleado Banco del Litoral.

-Arturo Padilla Rodríguez.
Lugar y fecha de nacimiento: Paysandú -16/XII/1936.
C.I. 783.308. (Mont.) C.C. A.L.B. 6236.
Domicilio: Alcides de María 1078.
Profesión: Empleado taxímetros.

-Milton Hugo González Bachelli.
Lugar y fecha de nacimiento: Florida -3/IX/1928.
C.I. 17.110. (Florida). C.C. QAA. 14.319.
Domicilio: Independencia 727. Florida.
Profesión: Comerciante.

52254

MIEMBRO DE LA U.C.I. — F.I.A.C. — C.P.C. RECONOCIDA POR LA C.N.E.F. COMO UNICA DIRIGENTE DEL CICLISMO EN EL URUGUAY

CON PERSONERIA JURIDICA — CANELONES 978 - T. 980829 - DIREC. TELEG. FEDECU
MONTEVIDEO — URU

Foto [illegible]

FEDERACION CICLISTA URUGUAYA

FU

MIEMBRO DE LA U.C.I. — F.I.A.C. — C.P.C. RECONOCIDA POR LA C.N.E.F. COMO UNICA DIRIGENTE DEL CICLISMO EN EL URUGUAY

X -Salvador [illegible] [illegible].
Fecha de nacimiento: [illegible]/IX/[illegible].
C.I. [illegible] (Mont.) C.C. [illegible] 1253.
Domicilio: [illegible] entre [illegible] y Julieta [illegible]([illegible]).
Profesión: Empleado.

-Walter [illegible] [illegible].
Lugar y fecha de nacimiento: Montevideo -5/XI/[illegible].
C.I. [illegible].171 (Mont.) C.C. [illegible] [illegible].
Domicilio: [illegible] [illegible] 1580 Apt.[illegible].
Profesión: [illegible] Joyería.

-[illegible] Sergio [illegible].
Lugar y fecha de nacimiento: Montevideo -
C.I. 1.[illegible].[illegible]. C.C. [illegible] [illegible].
Domicilio: [illegible] [illegible] 1511.
Profesión: Abogado.

-Carlos [illegible] Di [illegible].
C.I. 1.[illegible].372.
Domicilio: [illegible] [illegible].
Profesión: Empleado Bancario.

-José [illegible] [illegible].
C.I. [illegible].
Domicilio: La [illegible] 1397 Apt. 601.
Fecha de nacimiento: 22/[illegible]/[illegible].
Profesión: Empleado Bancario.

-[illegible] [illegible] [illegible].
C.I. 1.[illegible].446. C.C. [illegible] [illegible].
Domicilio: [illegible] 1623.
Profesión: Comerciante.

-Julio [illegible] [illegible] [illegible].
Lugar y fecha de nacimiento: Montevideo -13/X/1936.
C.I. [illegible]. (Mont.) C.C. [illegible] 15.[illegible].
Domicilio: Vicente [illegible] 4421 Apt. 3.
Profesión: Empleado.

-Julio Alberto [illegible] [illegible].
Lugar y fecha de nacimiento: Montevideo -16/[illegible]/[illegible].
C.I. 571.380 (Mont.) C.C. [illegible] [illegible].
Domicilio: [illegible] 3171.
Profesión: Empleado.

-[illegible] Jorge [illegible] [illegible].
Lugar y fecha de nacimiento: Paysandú -[illegible]/[illegible]1953.
C.I. 77.[illegible] (Paysandú).
Domicilio: Canelones [illegible].
Profesión: Estudiante.

52255

CON PERSONERIA JURIDICA — CANELONES 978 - T. [illegible]
MONTEVIDEO URUGUAY

FEDERACION CICLISTA URUGUAYA

-Roberto [illegible] [illegible].
Lugar y fecha de nacimiento: Montevideo -11/12/1904
C.I. 451.683 (Mont.) C.C. AOA.[illegible]
Domicilio: Vilardebó 2009.
Profesión: Empleado .

-[illegible] Sergio [illegible] [illegible].
Lugar y fecha de nacimiento: Montevideo -27/XI/1938.
C.I. 848.861. (Mont.) C.C. [illegible].15810.
Domicilio: José Ma. Silva 4421 Apt. 101.
Profesión: Empleado.

-Ruben Miguel [illegible] [illegible].
Lugar y fecha de nacimiento: Montevideo -3/V/1926.
C.I. 635.849. (Mont.) C.C. [illegible]. [illegible].
Domicilio: Cabari 4207.
Profesión: Jubilado.

-Ernesto Carmelo Costábile Aycaguer.
C.I. 22.534. C.C. QAA.28453.

52256

MIEMBRO DE LA U.C.I. — F.I.A.C. — C.P.C. RECONOCIDA POR LA C.N.E.F. COMO UNICA DIRIGENTE DEL CICLISMO EN EL URUGUAY

Montevideo,9 de Setiembre de 1977

Sr. Presidente de la
Comisión Nacional de Educación Física
Coronel Yamandú Trinidad.

De nuestra mayor consideración:
Acusamos recibo de la nota del 18 de Julio referente a la nómina de los delegados titulares y suplentes de los clubes que integran la F.U.A.S.
Cumpliendo con este requerimiento, deseamos informar a Ud. que los delegados de los Clubes Neptuno, ADDAS y Mar y Pesca, con respectivamente los Sres.Julio Kenn (NEPTUNO), Charles Giuris (AUDAS)y Julio C. Loureiro (MAR Y PESCA) que figuran en F.U.A.S. con los cargos de:Presidente, Secretario y Tesorero.
La nómina correspondiente de dichos directivos con los datos de C.I. y Credencial Cívica, domicilio, profesión y fecha de nacimiento fue entregado a la C.N.E.F. en nota de fecha 31 de marzo de 1977.Dichas personas ya han recibido la credencial correspondiente por parte de la C.N.E.F. (con fecha 9 de junio 1977,oficio 2852/77 sec.del Consejo.
Para completar su pedido detalle a continuación la nómina de suplentes, que son los Sres:

F.U.A.S.

Presidente- Sr. Julio Kenn (delegado Neptuno)
Secretario- Sr. Charles Giuris (delegado AUDAS)
Tesorero- Sr. J.C. Loureiro (delegado Mar y Pesca)

Suplentes:

Sr. Enrique Jinchuk Ferbe (Neptuno
C.I. 1.176.796- Fecha Nacimiento:8/11/50 Montevideo.-
C.C. AUB 1947
Domicilio: Ramón Mancini 3898 Ap.401
Profesión: Optico.

52257

CONTINUACION

SR. Carlos Caviglia Rivas (AUDAS)
C.I. 807.599- Fecha de Nacimiento 19/2/41 En Montevideo
C.C. AOA 5069
Domicilio: Juncal 1420 P.8 Ap.7
Profesión: Comerciante
Sr. Eduardo Alberto Centurión Rivas (Mar y Playa)
C.I. 711.274- Fecha de Nacimiento 7/11/33 en Salto
C.C. APA 7000
Domicilio: Juan Spiekerman 2343 Ap.011
Profesión: Empleado.

Sin otro particular saluda a Ud. muy atentamente:

JULIO KANE (Presidente)

52258

ASOCIACION URUGUAYA DE AEROMODELISMO

1941 - 1976

CASA DE LOS DEPORTES "GRAL ARTIGAS" DE LA COMISION NACIONAL DE EDUCACION FISICA

CANELONES 978 MONTEVIDEO URUGUAY

Afiliada a:

Federación Aeronáutica Internacional

Confederación Sudamericana de Aeromodelismo

Confederación Uruguaya de Deportes

Comité Olímpico Uruguayo

Fundada el 19 de Junio 1941, con Personería Jurídica (9840/21)

Sr.

Presidente de la

Comisión Nacional de Educación Física.

Gral.

[illegible]

Placenos comunicar a Vd. la nomina de integrantes de nuestra Comision Directiva Actual.-

Presidente.-Carlos Ma.Acosta [illegible].-Nacio 25-7-1913 [illegible].-Ced.[illegible]

[illegible] 1213.-Prof.Jubilado [illegible].-

Vice Presidente: [illegible] del Pino.-[illegible]

[illegible] 14.444.[illegible].-Domic.[illegible] 2619 ap.[illegible].-Prof.[illegible]

[illegible].

[illegible]

[illegible]

Secretario:Miguel [illegible] Machado.-[illegible]

1.[illegible].-Prof.Empleado [illegible].-

Vocales: Carlos Alberto [illegible]

[illegible] 18 de Julio 2041 A.Prof.[illegible].- [illegible]

10-7-41

Santiago [illegible]

Julio 1951.-[illegible].-

Juan Salvador [illegible]

[illegible].-[illegible].-

[illegible]

[illegible].-Empleado [illegible].-

Sin otro particular Saludamos a Vd. muy Atte.

Miguel [illegible] Machado

Secretario

Carlos M. Acosta [illegible]

Presidente.

Poco legible

52259

MAS DE 35 AÑOS ENSEÑANDO A VOLAR

ASOCIACION URUGUAYA DE AEROMODELISMO

1941 - 1976

CASA DE LOS DEPORTES "GRAL ARTIGAS" DE LA
COMISION NACIONAL DE EDUCACION FISICA

CANELONES 978 — MONTEVIDEO — U R U G U A Y

Afiliado a:

Federación Aeronáutica Internacional

Confederación Sudamericana de Aeromodelismo

Confederación Uruguaya de Deportes

Comité Olímpico Uruguayo

Fundada el 19 de Junio 1941, con Personería Jurídica (9840/21)

Sr.
Presidente de la
Comisión Nacional de Educación Física
Cmte.
Estimado Presidente

Pl...ones comunicar a Vd. la nomina de Delegados de los Club afiliados a nuestra Institución.-

Por el Centro Aeromodelista Salto.-Sub.Instructor Aeromodelismo:
Julio Ricardo Rivero Caballero.-Calle Uruguay 1087 Salto.-Edad mayor 20-30-40 Años. Año 1961.- Licet. 56.169.-Empleado Comercio.-
Por el Club-Aeromodelista-Piriapolis.-Sr. Daniel Osvaldo Gonzalez.-Edad Treinta y Un Años.-Cnet. Año - 969 4970.-Inc.Licet. 69.661.Diplomado .-Instituto Tecnico de Telefonos.- Prof. Contramaestre.-
Club. Aero-Modelista Trop. y.-Sr. Alfredo Guglielmone Gutierrez .-Edad Treinta y 3 de Junio 1940.-Cnet. 10h.-Ci.968.-Licet.1.12.811.-Prof.Empleado.-Instituto Tecnico Compo 1971.-
Aeromodelista José Walter Milagro Vigliotti.-Edad Mdeo.29 Febrero 1952.-Cnet.Mdeo 16.-15.709.-Licet.508.849.-Instituto Politecnico 6314.-Prof. Mecanico automotriz
Un otro particular saludamos muy Atte.

Miguel Noguera Rostan
Secretario

Enrique Gil Aguirre Sigaretnicoff
Presidente.

POCO LEGIBLE

52261

ASOCIACION FEMENINA DE BASQUETBOL

FUNDADA EL 6 DE OCTUBRE DE 1958

SECRETARIA:
CASA DE LOS DEPORTES
Canelones 982 (Planta Alta)
Tel. 91 36 89 - 58 05 87
Montevideo - Uruguay

Montevideo 23 de agosto de 1977.

Sr. Presidente de la
COMISION NACIONAL DE EDUCACION FISICA
Cnel [illegible] TRINIDAD
Presente.

De nuestra consideración:

Por intermedio de la presente ponemos en su conocimiento y para su aprobación, los nombres y datos personales de las personas que integrarán los cargos de neutrales de nuestra asociación como secretario y tesorero respectivamente:

Sr. Oscar Hugo [illegible]
C.I. [illegible].902
C/C/ [illegible] 7072
Domc. Guruguaty 1017 bis
Prof. Comerciante

Sr. Carlos Luis [illegible]
C.I. 305.350
C.C. [illegible] 3964
Domc. Galicia 1154 ap. 601
Prof. Jubilado Bancario

Estando a la espera de una resolución favorable, saluda a Ud. muy atentamente,

p. ASOCIACION FEMENINA DE BASQUETBOL

María Celia Fernández
MARIA CELIA FERNANDEZ
Secretaria [illegible]

52261

FEDERACION URUGUAYA DE REMO
Secretaría
Canelones 982 - 1er. piso - Tel. 94951
Montevideo
(R. O. del U.)

Montevideo, 6 de Setiembre de 1977.-

Señor
Presidente de la
Comisión Nacional de Educación Física
Cnel. Yamandú Trinidad.-
PRESENTE

De m/. consideración:

Al haber sido sustituido un Delegado procedemos por la presente a los efectos de dar cumplimiento a la Resolución N° 3/77, a comunicar los datos de quién lo reemplaza a sus efectos.-

Nombre: Orlando Rodríguez Pisani Martínez

Domicilio: Yacó 1496.-

Profesión: Bancario

C.I. N°: 267 - 620

C.C. N°: A E B 1224

Saludamos a Ud. muy atentamente

Angel A. Botto
SECRETARIO

Juan F. Marquez
PRESIDENTE

52262

Club de Bochas "Los 33"

Con Personeria Juridica
Afiliado a la Federación Uruguaya de Bochas
Afiliado a la Federación Uruguaya de Pelota

Federación Uruguaya de Pelota

Local Social Veracierto 2574
Tel. 58 35 25

Montevideo, 6 de Setiembre de 1977.-

Sr. Director del D.Deportivo
de la Comision N.de E.Fisica
Presente.-

El Club de Bochas Los "33" eleva para su consideracion la lista de sus Delegados ante la Federación U.de Futbol de Salón.

Raul Muñes Benedictti
F.de Nac.30 de Octubre de 1937 (Montevideo)
C.I.856.473————C.C.No.26067 Serie BBA
Dom.Alfonso Castelao 1985 Apto.3
Empleado

Carlos Gonzalez Solare
F.de Nac.23 de Noviembre de 1946
C.I.No.1.084.503————C.C.No.26665 Serie BCA
Dom.Alejandro Gallinal 2470
Empleado

Ever Cunha Lemos
F.de Nac.1 de Febrero de 1949
C.I.No.1.114.822————C.C.No.22538 Serie BCB
Dom. Garcilazo de la Vega 4741
Empleado

Saluda a Ud. Atte.

Manuel Blanco
Manuel Blanco
Secretario

Santiago Molini
Santiago Molini
Presidente

52263

CLUB CONGRESO

AV. AGRACIADA 2602 ● TELEFONO 2 83 09 ● MONTEVIDEO ● URUGUAY

Montevideo, 6 de Setiembre de 1977.-

Sr. Presidente de la Divisional "B"
de Fútbol de Salón
Don Carlos Heguy
Presente

De nuestra mayor consideración:

Nos es grato informarle que la terna de Delegados representantes de nuestra Institución se compone de las siguientes personas:

1) Sr. CARLOS MARIO MANASSI DIAZ
C.I. 1.041.941; nacido en Montevideo el 15/3/942
C.C. BPA 10419
Profesión.- Empleado
Domicilio.- Gil 823 Ap. 23

2) Sr. HUGO ALBERTO CARDOZO
C.I. 1.031.118; nacido en Paysandú el 24/3/939
C.C. BGB 5066
Profesión.- Empleado.
Domicilio.- Gral. Pallejá 2570 Ap. 4

3) Sr. JORGE BIANCO DIAZ
C.I. 861.392; nacido en Montevideo el 19/7/941
C.C. BIA 4151
Profesión.- Comerciante
Domicilio.- Melo 2417

Sin otro particular saludo a Ud. muy atentamente por el Club Congreso

52264 Dr. Enrique [illegible]
Secretario

ASOCIACION URUGUAYA DE LAWN TENNIS

CONSEJO DIRECTIVO

	TITULARES	SUPLENTES
Pte.	FRANCISCO CARLOS FILIPPINI BURZACO C.I. 198.721 - C.C. ALA 2374 Durazno 1259 ap. 3 Mont. 19-10-12 - Abogado	JUAN ALBERTO LEZAMA ALONSO C.I. 879.880 - C.C. BLB 17758 Paraguay 990 ap. 1105 Montevideo 25-9-40 - Militar
1er. Vice Pte.	PEDRO RICARDO RIVERO DIAZ (coronel) C.I. 1.466.147 - C.C. BLB 8592 Pedro Murillo 6074 Mont. 3-4-24 - Pil. Av. Militar	ELBIO LUIS STRAUCH BOFILL C.I. 772.567 - C.C. BCA 26066 Lido 1709 Mont. 28-6-38 - Abogado
2do. Vice Pte.	JUAN JOSE SILVA DELGADO C.I. 405.488 - C.C. BJC 2071 Lucerna 6420 Salto 29-7-21 - Abogado	ANDRES ALEJO FOLLE DE MARIA C.I. 823.564 - BPB 8920 Mar del Plata 1718 Mont. 6-5-39 - Médico
Scto.	GILBERTO SAENZ GALLINAL C.I. 566.406 - C.C. APA 4598 Río Negro 1131 Mont. 7-1-31 - Comerciante	WASHINGTON PEDRO BELTRAN STORACE C.I. 1.043.045 - C.C. BQA 12328 Félix Orlando 3540 - Abogado Mont. 24-12-45
Pro. Scto.	CARLOS RICARDO RIGER ESTRADA C.I. 719.578 - C.C. BQB 9721 Chucarro 1064 Mont. 7-5-41 - Comerciante	IVES MARCEL PINET MAAS C.I. 490.792 - C.C. AZA 9904 Galicia 1198 P.7 Mont. 26-3-28 - Ingeniero
Tesorero	RICARDO ALBERTO PORCELLA GARCIA C.I. 498.952 - C.C. OBA 4743 Araucana 1308 Mont. 5-3-27 - Corredor Bolsa	LORENZO BONICELLI CANTAL C.I. 1.040.407 Caramurú 6014 ap.502 Contador Hamm (Alemania) 19-8-44
Pro. Tesorero	PEDRO MARCELO IMHOF DAUFIN C.I. 927.036 C.C. AFA 3039 Rivera 6651 Mont. 19-2-43 Abogado	RUBEN LEGUISAMO SMITH C.I. 1.204.173 - C.C. AUB 7615 8 de Octubre 3098 ap. 501/B Mont. 8-10-53 - Comerciante

COMISION FISCAL

ALBERTINA MORELLI COLOMBES C.I. 1.042.809 - C.C. AKB 4999 San José 1076 Mont. 20-8-43 - Artesana	JUAN JOSE HUSSICH HARDOY C.I. 602.039 - C.C. AHA 5980 18 de Julio 1323 4to.P. Mont. 29-6-35 - Arquitecto

LUIS PEDRO SAENZ GALLINAL
C.I. 582.893 C.C. ATA 4616
Daimán 6228
Estanciero

SUPLENTES

WASHINGTON FERNANDEZ SAENZ C.I. 1.281.473 C.C. BQA 12621 Ad. Barro 1032-Mont. 1.-5-53 Comerciante	Juan Luis Surrescier Casal C.I. 933.566 C.C. AVB 3643 Avda. Brasil 2866 ap.7 Mont. 22-10-41 Comerciante	WALTER JORGE CAMOU MUSANTE C.I. 536.273 CC AOB4173 Schroeder 6528 Mont. 17-3-29 Contador

52265

D E L E G A D O S

TITULARES	SUPLENTES
CARLOS ALBERTO MAZZUCHI PEREIRA C.I. 609.922 C.C. AZA 13602 Gral. Nariño 1897. Ing. Industrial	ASDRUBAL PEREIRA ABREU C.I. 671.839 C.C. AVA 9159 Luis de la Torre 472 ap.401.Ctdor.
EDUARDO DE ESCARZA SHEPPARD C.I. 1.135.741 C.C. AXB 14571 R.Graseras 809 ap.3 - Ag. de Seguros	JOSE OSCAR FERNANDEZ VILLAREAL C.I. 1.285.308 C.C. AZA 24626 Luis.P.Ponce 1465 ap.301. Estudiante
ZOEL JAVIER GONZALEZ RUIZ C.I. 367.005 C.C. CDA 4785 Rpca. de México 6095 - Dr. en Economía	JUAN JOSE LUSSICH HARROY C.I. 602.039 C.C. AHA 5980 18 de Julio 1323 P.4 - Arquitecto
ANGEL RODRIGUEZ ROBAIDO C.I. 1.117.646 C.C. BCA 40139 Marcos Sastre 2795 - Comerciante	GELAIK VRIDGER C.I. 1.009.857 C.C. BCA 55606 A.Storni 8132 (miramar) Estudiante
RUBEN ORLANDO REVELLO C.I. 1.099.763 C.C. AXA 17179 Juan B. Blanco 715 ap.403 Periodista (SEU La Mañana-ElDiario)	ARTURO SERVILLO C.I. 1.218.870 C.C. AUB 5156 Julio H. y Reissig 967 ap. 101 Ayudante Técnico en COPSIN
ENRIQUE ALTAMIRANO SESSER C.C. ACA 3708 Máximo Tajes 7520 Cap. de Fragata - Mar. Militar	HEBSOR ROMERO CABANAS BARDANCA C.I. 1.421.838 C.C. ACA 3128 H.Irigoyen 1382 Cap. de Navío. Marino Militar
DANIEL BORRELLI UBERTI C.I. 60581 (Salto) C.C. JBB 8063(Salto) 18 de Julio 2197 ap.903 Estudiante	HECTOR BORRELLI UBERTI C.I. 52.563 (Salto) C.C.JBB 7436 18 de Julio 2197 ap.903 Estudiante
WASHINGTON FERNANDEZ SANCHEZ C.I. 1.281.473 C.C. BQB 12621 Ad. Berro 1032 - Comerciante	
ROMEO MARIO GUBITOSI BELLORA C.I. 450.321 C.C. BBB 9275 8 de Octubre 3088 ap. 701/A Empleado	ALBINA DOGILLI MALOSSINI C.I. 682.961 C.C. ARA 9777 8 de Octubre 3088 ap. 701/A Labores
ARNALDO ROMULO CATINO ORSINI C.I. 581.920 C.C. Agraciada 1641 ap. 805 Comerciante	
JUAN DOMINGO CIMA BARRANDEGUY C.C. MAA 20.722 Estancia Meuf - Tel: 13 Villa Soriano Hacendado	Ricardo VIERA GONZALEZ C.I. 18255 C.C. MAA 23.986 Asencio 632 (Soriano) Hacendado
VALENTIN BAUTISTA SACHEVERRI C.I. 999.342 C.C. BAB 14742 Rivera 3426 ap. 102 - Comerciante	
ERNESTO GALA BERRETTA C.I. 543.780 C.C. AIA 4742 Cuareim 1290 P.1 Comerciante	

52266

HERBERT MORENO
C.I. 24.358 C.C. GBA 4124
Avda. Brasil 1017 (Melo)
Profesor

PABLO DE MARIA RICHERI
C.I. 76055 C.C. KAA 22340
Talcahuano 3541
Estudiante

ERNESTO RAUL GARCIA CUTTIÑO
C.I. 10555)Col) C.C. MCA 4800 Soriano
Duvimioso Terra 1541 ap.202
Jubilado Bancario

RICARDO AROZTEGUI AGUIAR
C.I. 16.022 C.C. GAD 3381
Ap. Saravia 618 (Melo)
Escribano

WALTER ALCIDES NORBIS PODSTAVKA
C.I. 95.347. C.C. KAA 25499
Batoví 2324
Estudiante

TRIBUNAL DE DISCIPLINA DEPORTIVA

TITULARES

JUAN JOSE SILVA DELGADO
C.I. 405.488 C.C. JBC 2071 (Salto
Lucerna 6420
Salto 29-7-21
Abogado

LUIS ALBERTO COMAS TABUAS
C.I. 1.178.974 C.C. AXB 1758
Ellauri 1310
Mont. 24-12-14
Abogado

FLAVIO GERONIMO PICCIOLI CALLEGARI
C.I. 549.223 C.C. BAA 9610
Mont. 16-12-30
José María Montero 3075 ap.101
Contador

SUPLENTES

WASHINGTON PEDRO BELTRAN STORACE
1.043.045 C.C. BQA 12328
Félix Ojmedo 3540
Mont. 24-12-45
Abogado

OSCAR EMILIO CERRUTI AICARDI
C.I. 443.356 AKB 2886
Costa Rica 1639
Mont. 19-10-24
Abogado

JORGE PEREIRA ORTIZ
C.I. 1.888.063 C.C.MAA 27520
25 de Mayo 477 esc. 72
Mont. 27 de Junio de 1940
Abogado

52267

CLUB SOCIAL Y DEPORTIVO HURACAN BUCEO
Fundado el 17 de MARZO de 1937
CON PERSONERIA JURIDICA

Montevideo, 23 de Agosto de 1977

Sres.
Federación Uruguaya Futbol de Salón
Presente.

De nuestra mayor consideración:

Por la presente, comunicamos a Uds. la terna de Delegados del Club Social y Deportivo Huracán Buceo, para su presentación ante la Federación U. de F. de Salón.

Enrique Gallo López
Gregorio Pérez 4836
C.I. 985.710
C.C. BCA 55002
Nacido Montevideo el 10/1/1950
Empleado

Juvenal San Martín
Verdi 4240
C.I. 1.295.261
C.C. BCA 63052
Nacido Montevideo el 24/10/57
Empleado

Jorge Codina Seijas
Av. Rivera 4668 ap. 302
C.I. 1.356.627
C.C. AKA 18982
Nacido Montevideo 14/12/53
Empleado

Sin otro particular saludamos a Uds. muy atte.

p. Sub-Comisión Directiva
F. de Salón Huracán Buceo

ENRIQUE GALLO
PRESIDENTE

HECTOR UGAR
SECRETARIO

52268

Montevideo, 24 de agosto de 1977.-

Sr.Presidente de la Divisional "A" de la Federación Uruguaya de Fútbol de Salón,
Don Walter Novas.-

De nuestra consideración:

Dando cumplimiento a lo solicitado por esa Federacion, comunicamos a Ud. la terna de delegados que representarán a nuestra entidad ante el Cuerpo que Ud. preside:

1.-Sr.Dardo Ramón Pereira Vera, nacido el 4 de julio de 1938 en la ciudad de Durazno.- Ced.Identidad No.838.689.- Credencial Cívica B.B.A. No.16.569.- Domicilio: Ramón Márques No.3347.- Profesión: Empleado.-

2.-José Luis Montemani Buscemano, nacido en Montevideo el 16 de febrero de 1957.- Ced.Identidad No.1:446.570.- Credencial Cívica B.N.A. No.34.468.- Domicilio: Mariano Soler No.3415.- Profesión: Empleado.-

3.-José Fedrini Morales, nacido el 8 de abril de 1929 en Tala, 10a.Sección de Canelones.- Céd.Identidad No.625.527.- Credencial Cívica B.L.A. No.12.188.- Domicilio: Guillermo Tell 4030. Profesión: Corredor.-

Aprovechan la oportunidad para saludar a Ud. y demás miembros de ese Consejo con su mayor Consideración,

PEDRO MORAES
Secretario

WALTER [illegible]
Presidente

52269

CLUB BANCO REPUBLICA
MONTEVIDEO
JUAN B. BLANCO 1269

[illegible]/77

Montevideo, 9 de agosto de 197[illegible].

Señor Presidente de la
Federación Uruguaya de Fútbol de salón
Dn. FELIPE [illegible]
Presente.-

De nuestra mayor consideración:

Tenemos el agrado de dirigirnos a Vd., a efectos de poner en su conocimiento la integración de la terna de delegados y suplentes que están autorizados a representar a nuestra Institución ante esa Federación

Nombres y apellidos: Alberto Rubén FLEITAS [illegible]
Lugar y fecha de nacimiento: [illegible] y [illegible]
Céd.Identidad: 1.[illegible] Credencial Cívica: [illegible]
Domicilio: Luis Lamas [illegible] Profesión: empleado [illegible]

Nombres y apellidos: Jorge [illegible] [illegible]
Lugar y fecha de nacimiento: [illegible]
Céd.Identidad: [illegible] Credencial Cívica: [illegible]
Domicilio: Luis Lamas [illegible] Profesión: empleado [illegible]

Nombres y apellidos: [illegible] Jorge [illegible]
Lugar y fecha de nacimiento: [illegible]
Céd.Identidad: 1.[illegible] Credencial Cívica: [illegible]
Domicilio: [illegible] Profesión: empleado

Suplentes
Nombres y apellidos: [illegible] (s.o.a.) [illegible] (s.o.a.)
Lugar y fecha de nacimiento: [illegible]
Céd. Identidad: [illegible] Credencial Cívica: [illegible]
Domicilio: Dr. Lorenzo [illegible] Profesión: empleado [illegible]

Sin otro particular, saludamos a Vd. con nuestra más atenta consideración.

[illegible]
Secretario

CARLOS A. JAUME
Presidente

52270

CLUB A. BOHEMIOS

GABRIEL A. PEREIRA 3025
Montevideo - Uruguay

Fundado el 1º. - V - 1932

Afiliado a:
Federación U. de Basket-ball
Federación U. de Volley-ball
Federación U. de Fútbol de Salón
Asociación U. de Bochas
Federación U. de Tenis de Mesa

Montevideo, Agosto 9 de 1977

Sr. Presidente de la Divisional "A"
de la Federación Uruguaya de
Fútbol de Salón.
Sr. Walter Novas
PRESENTE

De nuestra mayor consideración:

Por la presente damos a Ud. los datos de los representativos de nuestra Comisión de Futbol de Salón, ante esa Federación:

Sr. Schubert Robert Gambeta Cantilena:
Fecha de nacimiento: 13 de enero de 1944
C.C. BAA 15532 (Montevideo)
C.I. 1.044.979
Domicilio: Fco. Muñoz 3107 Apto.2
Profesión: Empleado

Jorge Héctor Ualde Penado
Fecha de Nacimiento: 6 de abril de 1952
C.C. AJB 5078
C.I. 1.030.344 (Montevideo)
Domicilio: Lorenzo Perez 3020
Profesión: Empleado

Héctor Hugo González Saveia
Fecha de Nacimiento: 20 de agosto de 1955
C.C. ADA 5427 -
C.I. 1.402.226 (Montevideo)
Domicilio: Libertad 2871 A pto.1
Profesión: Empleado.

Sin otro particular saludamos a Ud. muy atte.

52271

Nota No. 217

Agosto 8 de 1977.

Presidente del
FEDERACION URUGUAYA DE
FUTBOL DE SALON
Don Felipe Figueroa
Presente.-

De nuestra mayor consideración:

Tenemos el agrado de dirigirnos a Ud. con la finalidad de comunicarle la terna de delegados ante esa Federación, para la próxima Temporada:

1. ALFREDO MIGUEL MAÑANA CATALDI
   Lugar y fecha de nacimiento: Montevideo, 3/2/1934
   Cedula de Identidad: 616.290 C.C. BQA 9321
   Dirección: Espinillo 1234 - Profesión: Comerciante

2. ARIEL JULIANO TOMASSINO
   Lugar y fecha de nacimiento: Montevideo, 6/1/1949
   C.I.: 1.141.063
   Dirección: Reno 1692 ap. 304 Profesión: Comerciante

3. HEBER RIVAS SOUTO
   Lugar y fecha de nacimiento: Montevideo, 25/8/1949
   C.I.: 1.169.915 C.C.: BCA 47328
   Dirección: Havre 1961 Profesión: Empleado.

Sin otro particular, saludan a Ud. muy atentamente.

Sebastian E. Duquet
Presidente

Ariel Juliano
Secretario General

Mario Merlin
Consejero Depto V.

Ariel Juliano
Presidente Comisión
Futbol de Salón

CLUB NAUTICO DE CARRASCO Y PUNTA GORDA
SECRETARIA
52272

j.g.

PRATENSE PATIN CLUB

CON PERSONERIA JURIDICA

ACADEMIA NACIONAL DE PATINAJE

AFILIADO A:
FED. U. DE PATIN Y HOCKEY
FED. U. DE BASKET-BALL
FED. U. DE FOOTBALL DE SALON
FED. U. DE BOCHAS

SEDE SOCIAL PROPIA:
JUAN PAULLIER 1757-59
TELEFONO: 4 32 43

ESTADIO CERRADO
"RAFAEL CASTRO"
DANIEL MUÑOZ 2183

Montevideo, 18 de agosto de 1977.-

Sr. PRESIDENTE DE LA DIVISION "A"
DE LA FEDERACION URUGUAYA DE
FUTBOL DE SALON
DON WALTER NOVAS

P r e s e n t e :

De nuestra mayor consideración:

Por la presente y deacuerdo a lo solicitado por la COMISION NACIONAL DE EDUCACION FISICA, remitimos a Ud. la terna de Delegados de nuestra Institución que nos representará en esa Federación en la presente temporada:

Sr. OMAR RAMOS LARRAURI C.I. 1.082.630 C.C. Serie A.T.A. 6351
Fecha de Nac.: 29/5/1946 Domicilio: Petain 1072 Apto. 2.-
Profesión: Bibliotecario

Sr. CARLOS MARIA LIMA GAMARRA C.I. 980.915 C.C. Serie A.X.A. 16.587
Fecha de Nac.: 30/5/1936 Domicilio: Concepción Arenal 1513
Profesión: Empleado

Sr. NELSON JOSE FERRARI HERNANDEZ C.I. 1.088.667 C.C. Serie ALB 7936
Fecha de Nac.: 13/11/1949 Domicilio: Consulado 3315 Apto.1
Profesión: Decorador

Sin otro particular le saludan muy atte.

Silvio Imbriaco
Secretario Gral.

p/ Rafael Castro Narreses
Presidente

52273

Centro Social "Peñarol"
Denominación Deportiva CE-SO-PE
Con Personería Jurídica
Avda. Sayago 1455 - Tel. 3 48 20
PEÑAROL

Afiliado a las Federaciones de
Basket Ball
Bochas
Patín y Hockey
Teatros de Barrios

Montevideo, 29 de agosto de 1977

Sr. Presidente del
Futbol de Salon de la
Divisional "A"
Don Walter [illegible]
Presente.

Muy señor nuestro:

Por la presente comunicamos a Ud. que la Mesa de Delegados a presentar ante la Comision Nacional de Educación Fisica es la siguiente:

Titulares

Carlos Rodriguez [illegible] C.I. 1.3[illegible].705- Cred.[illegible] [illegible]
Dom. Olegario Andrade 4705
Fec.nac.Montevideo,23/4/1930-Ocup.Empleado

Oscar Barrios Felippone- C.I.1.606.9[illegible]-Cred.[illegible] 3353
Dom. Pasteur 4775
Fech.nac.Montevideo,18/11/44-Ocup.Empleado

Ruben [illegible] Fernandez-C.I. 1.182.969-Cred.[illegible] 17585
Dom. Lafayette 1407
Fec.nac.Montevideo,23/2/43-Ocup.Empleado

Suplentes

Carlos Hugo [illegible]-C.I. 1.146031-Cred.[illegible] 23[illegible]
Dom. Edison 4734
Fecha nac.Montevideo, 12/6/47-Ocup.Empleado

Nelson [illegible] [illegible]-C.I.719.562-Cred.[illegible] 19041
Dom. Edison 4673
Fecha nac.Montevideo, 13.1.1933-Ocup.Empleado

Sin otro particular saludamos a Ud. muy atte.-

Presidente
Secretario

52274

COPA DEL MUNDO
1971
(CAMPEON)

Campeonato Uruguayo
(Campeón)
Años 1902, 1903, 1912
1915, 1916, 1917, 1919
1920, 1922, 1923, 1924
1933, 1934, 1939, 1940
1941, 1942, 1943, 1946
1947, 1950, 1952, 1955
1956, 1957, 1963, 1966
1969, 1970, 1971, 1972

Copa Montevideo
(Campeón)
Años 1963, 1969, 1970

COPA AMERICA
1971
(CAMPEON)

XIII Trofeo
Teresa Herrera
(Campeón)
La Coruña 1958

XII Trofeo
Costa del Sol
(Campeón)
Málaga 1972

Unico club cinco
veces ganador
de la Copa Uruguaya
en propiedad

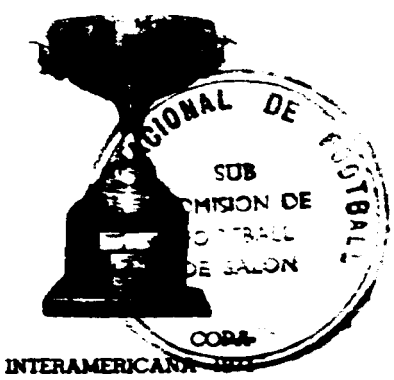

COPA
INTERAMERICANA
(CAMPEON)

CLUB NACIONAL de FOOTBALL

FUNDADO EL 14 DE MAYO DE 1899 — DECANO DEL FUTBOL URUGUAYO

Vocal: Julio Luis Bértora Barrios - C.I. 980.376-C.C. AJB Nº 4441
Comerciante: Avda. Centenario 2910/102 - Domicilio:igual
Nacimiento: 19.10.1943

Vocal: Juan Pedro Sclavo Ardanz - C.I. 881.938 - C.C. CSA Nº 10332
Empleado: Banco República CasaCentral.- Nac.: 9.10.39
Domicilio: Pedro Berro 1227/31.-

Vocal: Carlos Aguirrezabalaga - C.I. 899.469 - C.C. BCA 4598
Cosentino.-
Comerciante: César Díaz 1291
Domicilio: César Díaz 1291 Bis Ap. 2
Nacimiento: 5.3.1951.-

Saluda a Ud. muy atte.-

Carlos V. Bustamante
Presidente SubComisión

52275

Sede social y oficinas: Avda. 8 de Octubre 2847 - Tel. 4 46 22 y 40 18 17 — Campos de Deportes: Gran Parque Central: Jaime Cibils y Carlos Anaya - Tel. 4 26 19; Los Céspedes: Camino Berger 4481 - Tel. 22 33 46

COPIA

POCO LEGIBLE

CLUB NACIONAL de FOOTBALL

FUNDADO EL 14 DE MAYO DE 1899 — DECANO DEL FUTBOL URUGUAYO

FUTBOL DE SALON

Montevideo, junio 30 de 1977.-

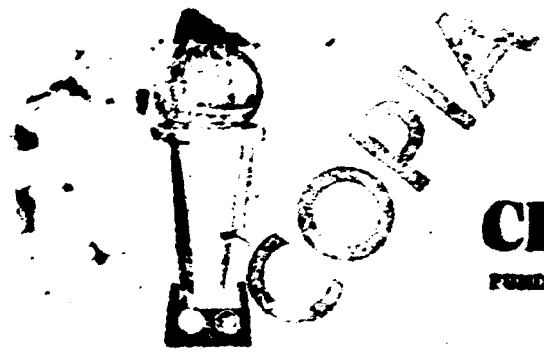

COPA DEL MUNDO
1971
(CAMPEON)

Campeonato Uruguayo
(Campeón)
Años 1902, 1903, 1912
1915, 1916, 1918
1920, 1922, 1923, 1924
1933, 1934, 1939, 1940
1941, 1942, 1943, 1946
1947, 1950, 1952, 1955
1956, 1957, 1963, 1966
1969, 1970, 1971, 1972

Copa Montevideo
(Campeón)
Años 1963, 1969, 1970

Sr. Presidente de la
Federación Uruguaya de Fútbol de Salón
Don Felipe Figueroa.-
Presente.-

De nuestra consideración:

Cúmplenos informar a Ud. la nómina de la SubComisión de Fútbol de Salón del Club Nacional de Football por el período 1977/78.-

Asimismo, informamos que la Delegación ante la Federación Uruguaya de Fútbol de Salón, será ejercida por los mismos en el orden que se transcribe.-

Presidente:	Carlos V. Bustamante	- C.I.	880.768
VicePresidente:	Dr. Sergio Spatakis	- "	647.111
Secretario:	Adriano Caredio	- "	844.341
Tesorero:	Jorge Carrai	- "	856.697
Vocal:	Salvador Hirshorn	- "	590.087
"	Jorge Bazzo	- "	962.936
"	Julio Luis Bertero	- "	980.376
"	Juan Pedro Selave	- "	881.538
"	Carlos Aguirrezabalaga	- "	895.468

Saludamos a Ud. muy atte.-

Carlos V. Bustamante
Presidente Sub.Comisión

Dr. Sergio Spatakis
Vicepresidente Subcomisión

COPA AMERICA
1971
(CAMPEON)

XIII Trofeo
Teresa Herrera
(Campeón)
La Coruña 1958

XII Trofeo
Costa del Sol
(Campeón)
Málaga 1972

Unico club cinco veces ganador de la Copa Uruguaya en propiedad

CLUB NACIONAL DE FOOTBALL
SUB COMISION DE FOOTBALL DE SALON

Montevideo, junio 30 de 1977.-

Visto Bueno.-

Miguel Restuccia
Presidente

52276

COPA
INTERAMERICANA 1971
(CAMPEON)

Sede social y oficinas: Avda. 8 de Octubre 2847 - Tel. 4 48 22 y 40 18 17 — Campos de Deportes: Gran Parque Central: Jaime Cibils y Carlos Anaya - Tel. 4 26 19; Los Céspedes: Camino Berger 4481 - Tel. 22 33 46

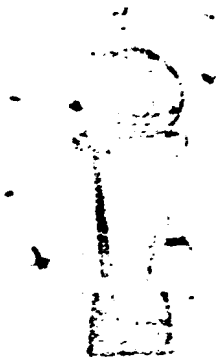

COPA DEL MUNDO
1971
(CAMPEON)

Campeonato Uruguayo (Campeón)
Años 1902, 1903, 1912
1915, 1916, 1917, 1919
1920, 1922, 1923, 1924
1933, 1934, 1939, 1940
1941, 1942, 1943, 1946
1947, 1950, 1952, 1955
1956, 1957, 1963, 1966
1969, 1970, 1971, 1972

Copa Montevideo (Campeón)
Años 1963, 1969, 1970

COPA AMERICA
1971
(CAMPEON)

XIII Trofeo Teresa Herrera
(Campeón)
La Coruña 1958

XII Trofeo Costa del Sol
(Campeón)
Málaga 1972

Unico club cinco veces ganador de la Copa Uruguaya en propiedad

COPA
INTERAMERICANA 1971
(CAMPEON)

CLUB NACIONAL de FOOTBALL

FUNDADO EL 14 DE MAYO DE 1899 — DECANO DEL FUTBOL URUGUAYO

Montevideo, agosto 26 de 1977.-

Sr. Presidente de la
Federación Uruguaya de Fútbol de Salón
Don Felipe Figuerca
Presente.-

De nuestra consideración:

Con referencia a la integración dela SubComisión de Fútbol de Salón del Club Nacional, dúmplenos - complementar la información suministrada con fecha 30.6.77, - cuya copia certificada por el Sr. Presidente don Miguel Restuccia se acompaña.-

Presidente: Carlos Bustamante Arzúa - C.I. 880.769-C.C. BCA Nº 29.509
Empleado: Banco República - Cerrito 351
Domicilio: Almería 4564 Ap. 104 - Nacimiento: 17.9.40.-

VicePresidente: Dr. Sergio Spatakis - C.I. 6471111-C.C. BCA Nº 21.506
Rodríguez
Odontólogo: Colonia 1181/401
Domicilio: Colonia 1256/801

Secretario: Adriano Caredio Brunicardi - C.I. 844.341 C.C. AXB Nº 3774
Empleado: Banco Francés e Italiano C.Central.-
Domicilio: Mabala Muniz 5638 - Nac. 28.10.29

Tesorero: José María Currai Mattos - C.I. 856.697 - C.C. AVB Nº 7841
Empleado: Helguera y Morixe - Herrera y Obes 1674
Domicilio: Gobernación de Formosa 2472/101
Nacimiento: 27.10.34

Vocal: Salvador Horshorn Sein - C.I. 590087 - C.C. AXA 12304
Comerciante - Bar Boli - San José 1097
Domicilio: Sarmiento 2257 - Nacimiento: 1.1.1936

Vocal: Jorge Pazos García - C.I. 962.936 - C.C. BCA 33683
Empleado: Fca. Zerboni y Rossi - Avda. Italia Nº 3950
Domicilio: Isla de Gaspar 2262 - Nacimiento: 12.12.940

//.

52277

COPA DEL MUNDO
1971
(CAMPEON)

Campeonato Uruguayo
(Campeón)
Años 1902, 1903, 1912
1915, 1916, 1917, 1919
1920, 1922, 1923, 1924
1933, 1934, 1939, 1940
1941, 1942, 1943, 1946
1947, 1950, 1952, 1955
1956, 1957, 1963, 1966
1969, 1970, 1971, 1972

Copa Montevideo
(Campeón)
Años 1963, 1969, 1970

COPA AMERICA
1971
(CAMPEON)

XIII Trofeo
Teresa Herrera
(Campeón)
La Coruña 1958

XII Trofeo
Costa del Sol
(Campeón)
Málaga 1972

Unico club cinco veces ganador de la Copa Uruguaya en propiedad

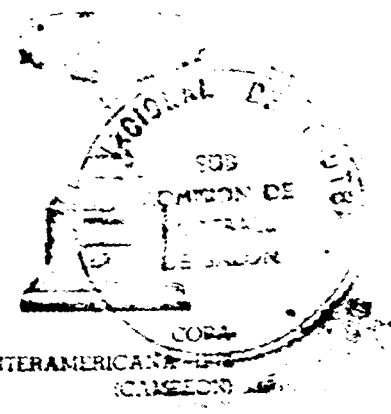

COPA
INTERAMERICANA
(CAMPEON)

C.N. de F.

CLUB NACIONAL de FOOTBALL

FUNDADO EL 14 DE MAYO DE 1899 — DECANO DEL FUTBOL URUGUAYO

Vocal: Julio Luis Bértora Barrios - C.I. 980.376-C.C. AJB Nº 4441
Comerciante: Avda. Centenario 2910/102 - Domicilio:igua
Nacimiento: 19.10.1943

Vocal: Juan Pedro Sclavo Ardanz - C.I. 881.938 - C.C. CSA Nº 10332
Empleado: Banco República CasaCentral.- Nac.: 9.10.39
Domicilio: Pedro Berro 1227/31.-

Vocal: Carlos Aguirrezabalaga - C.I. 899.469 - C.C. ECA 459
Cosentino.-
Comerciante: César Díaz 1291
Domicilio: César Díaz 1291 Bis Ap. 2
Nacimiento: 5.3.1951.-

Saluda a Ud. muy atte.-

Carlos V. Bustamante
Presidente SubComisión

52278

CLUB SOCIAL Y DEPORTIVO
DARMONTE
CNO. EDISON 4449 - MONTEVIDEO
TEL. 39 17 70

SEÑOR PRESIDENTE DE LA FEDERACION
URUGUAYA DE FUTBOL DE SALON.-
Sr. Edison [illegible].-
P r e s e n t e.-

Montevideo, 26 Agosto de 1977

Muy Sr. nuestro:

El Club Social y Deportivo DARMONTE, le hace llegar la terna de Delegados, con sus correspondientes datos requeridos:

1) [illegible] Aníbal [illegible] con C. de I. Nº 1.484.583(?), C. C. R.E.R.(?) 37.404, empleado con Domicilio en Coronel Raíz Nº 1623 de estado civil Casado.-
2) Agustín [illegible] con C. de I. Nº 1.273.421(?), C. C. R.E.R. Nº 38.575 empleado con Domicilio en [illegible] Nº 1395 de estado civil Casado.-
3) Jorge Villarrubia [illegible] con C. de I. Nº 680.661, C. C. [illegible] Nº 119.148(?), empleado con Domicilio en Pedro de [illegible] Nº 5264, de estado civil Casado.-

Sin otro particular saludamos muy atte.

SECRETARIO

PRESIDENTE

52279

CENTRO SOCIAL y DEPORTIVO

"VICTORIA"

CON PERSONERIA JURIDICA

J. REQUENA 2716

SR.PRESIDENTE:

EDISSON MERCAPIDE.

LISTA DE DELEGADOS ANTE LA FEDERACION URUGUAYA DE FUTBOL DE SALON DIVISIONAL "C".

DELEGADO TITULAR _____ LUIS CESAR BRITOS LUJAN
C.I.:1.369.875 _____ CREDENCIAL CIVICA:EN TRAMITE
NACIDO EN EL DPTO.DE MONTEVIDEO,EL 8/8/53.
DOMICILIADO EN:GUSTAVO GALLINAL 1921
PROFESION:EMPLEADO.

DELEGADO SUPLENTE _____ MARIO OSCAR BOTTA ROMERO
C.I.:814.797 _____ CREDENCIAL CIVICA:BDA 19280
NACIDO EN EL DPTO.DE MONTEVIDEO,EL 31/12/31.
DOMICILIADO EN:GARIBALDI 2057/17
PROFESION:MILITAR.

DELEGADO SUPLETE _____ WALTER RAMON NOBLE GIMENEZ
C.I.:1.308.283 _____ CREDENCIAL CIVICA:BLB 25954
NACIDO EN EL DPTO.DE MONTEVIDEO,EL 10/12/53.
DOMICILIADO EN:PASAJE OFICIAL 2896
PROFESION:EMPLEADO.

Mario Botta
PRESIDENTE

Luis C Brito
SECRETARIO

52280

C.A.C. GIRARDENGO
FUTBOL DE SALON
Con Personeria Juridica
NEYRA 3701

Montevideo 8 de agosto de 1977.-

Sr. Presidente
de la Div. "C"
de la F.U. de F. de S.-
Don Edison MERCAPIDE

P R E S E N T E

De nuestra mayor consideración:

La Comisión Directiva del Club Atlético Constante GIRARDENGO comunica a la Federación Uruguaya de Futbol de Salon que la terna de delegados está integrada de la siguiente manera:

Delegado Titular Wáshington COZZANO BRUN - C.I.645.514
C.C. Serie BAA No. 11.485 Nacido en Montevideo el 19.7.934 - Empleado: A.N.C.A.P.-
Domicilio: Avda. Joaquin Suarez 3543 ap.2.-

1er. suplente Alejandro Duilio CAMMAROTA MARELLI -
C.I. 1.277.416 - C.C. Serie B.A.B. No.35763
Nacido en Montevideo 4.5.953.- Empleado:ASSE
Domicilio Neyra 3728.-

2do. suplente Jorge SALERNO ARAUJO - C.I.1.132.969
C.C.Serie B.A.B. No. 28341 Empleado Casa Silverman.- Nacido en Montevideo 27.4.944.-
Domicilio Rigal 3825.-

Saludan a [illegible]

Jorge SALERNO
SECRETARIO
Jorge Salerno

52281

[illegible] MUÑOZ
[illegible]

CLUB BANCO DE SEGUROS
AGRACIADA 1464 - 1er. Piso
TELEFONO: 98 36 53 / 54
Montevideo

Sr Presidente de la
Divisional "C" de la Federación
Uruguaya de Futbol de Salón
Don [illegible] [illegible].

PRESENTE

De nuestra mayor consideración:

La comisión Directiva del Club Banco de Seguros (Futbol de Salón), comunica que la terna de Delegados ante esta federación es la siguiente:

Sr. Federico [illegible] — Nacido en Montevideo el [illegible], CI: [illegible] C.C. [illegible]., Domiciliado en [illegible] [illegible] Ap. 401., Empleado del Bco de Seguros

Sr. [illegible] Daniel [illegible] — Nacido en Montevideo el [illegible], C.I. [illegible] C.C. [illegible]., Domiciliado en [illegible] [illegible] Ap. 2., Empleado del Banco de Seguros.

Sr. Ricardo [illegible] [illegible] — Nacido en Montevideo el [illegible], C.I. [illegible] C.C. [illegible] 204., Domiciliado en [illegible] Empleado del Banco de Seguros

Sin más aprovecho la oportunidad para saludar a Ud. muy atentamente.-

[illegible]
Presidente

Poco LEGIBLE

52282

CLUB A. CELTA

CON PERSONERIA JURIDICA FUNDADO EL 25 de AGOSTO de 1938

Sede Social y Gimnasio Cerrado ISLAS CANARIAS 4387

Tel. 391910 - Montevideo - Uruguay

Sr. Presidente de la Federación
Uruguaya de Futboll de Salón
Divisional "C"
Presente:

Comunicamos a Ud. que el Sr. **Miguel Angel Mendoza,** C.I 1 593 729; C.C. 3[illegible]/5392 ; domiciliado en Antonio Diaz 4351; de ocupación empleado, sustituye al Sr. Alberto Sabaris, como delegado ante esa Federación por nuestra Institución.

Saluda **atentamente :**

Hugo Rodriguez
Presidente

Rodolfo Aguerre
Secretario

52283

CLUB A. "CELTA"

CON PERSONERIA JURIDICA ◆ FUNDADO EL 25 de AGOSTO de 1938

Sede Social GANADEROS 4387

Montevideo, 10 de agosto de 1977.

Sr. Presidente de la Dicional "C"
de la Federación Uruguaya de Fútbol de Salón.
Presente.-

De nuestra mayor consideración:

Comunicamos a Vd. la terna de delegados de nuestra Institución, ante esa Federación:

Sr. José Acosta Varela, CI. 750.478
C. Cívica : [illegible] 35140
F. Nacimiento : 27/VII/1941
Dirección : I. Canarios 4391
Profesión: Empleado

Sr. Alberto Saburis Brandi, CI. 1.641.[illegible]
F. Nacimiento: 13/VII/[illegible]
Dirección: M. Raffo 515
Profesión: Empleado

Sr. Gabriel Regalado (*) CI. 1.220.244
C.Cívica: BQA 13[illegible]
F. Nacimiento: 20/VII/1951
Dirección: Francisco del Puerto 3843
Profesión: Empleado

Sin otro particular saluda a Vd. muy atte.,

Hugo E. Rodríguez
Hugo Rodríguez
Presidente

(*) Miniz

52284

Club Atlético Rojo
FUNDADO 23 JUNIO 1973
Montevideo
Juan Lindolfo Cuestas 1402-06

Montevideo 10 de Agosto de 1977.-

Señor
Presidente de la Divisional "C" de Futbol de Salón
Don Edison Mercapide
Presente.-

De nuestra mayor consideración:

Por intermedio de la presente nos dirigimos a Ud. para comunicarle la lista de Delegados de nuestra Institución ante la Federación que Ud. Preside;

1o) Roberto Jesus Jaques Paz nacido el 1 de Julio de 1951 en Montevideo con domicilio en la calle Mercedes 769 Montevideo, C.I. 1.256.045 Credencial Civica A A B 6068 de profesión empleado en la firma Abraham Hajmar con domicilio en la calle Rincon 626 Tel. 90 43 46.-

2o) Francisco Russo Vieytes nacido el 28 de Julio de 1950 en Montevideo con domicilio en la calle Joaquin de Salterain 1028 Montevideo, C.I. 1.203.730 Credencial Civica B J B 14480 de profesión empleado en el Estudio Contable del Contador Elbio Picon con domicilio en Sarandi 690 Picon 2do. Esc. 208 Tel. 90 68 10.-

3o) Carlos Enrique Bilic Balbuena nacido el 14 de Agosto de 1935 en Montevideo con domicilio en la calle Washington 128 Montevideo, C.I. 672.573 Credencial Civica A E A 3046 de profesión carpintero trabajando particularmente en la calle Washington 128.-

Saludamos al Señor Presidente muy atte.,

Carlos Enrique Bilic
Presidente

Francisco Russo
Secretario

52285

Sede Social Propia:
RIO NEGRO 1566/68
Teléfono: 8 77 51

Centro Artesano:
Avenida Aparicio Saravia 4697
PEÑAROL

Campo de Deportes
SAYAGO

Club Ferrocarril del Uruguay

CON PERSONERIA JURIDICA

Montevideo, 9 de AGOSTO de 1977

Sr. PRESIDENTE DE LA FEDERACION URUGUAYA DE FUTBOL
DE SALON - DIVISIONAL "C" -

PRESENTE:

De nuestra mayor consideración:

Por la presente llevamos a Ud. y a conocimiento de los Sres. Neutrales, la nómina de delegados Titulares y suplentes de nuestra Institución, que oficiarán ante Uds. en el futuro, que son los siguientes:

Alejandro César FLORES MIRANDA C.I. 1.011.602 C.C. B.R.B. 29.092
Fecha Nac. 21.7.43 Dom. Bvar. Aparicio Saravia 4769 Mdeo. Empleado A.F.E.

Luis Alberto AGRASO VIERA C.I. 1.335.616 C.C. B.R.B. 42.467
Fecha Nac. 23.6.55 Dom. Bvar. Aparicio Saravia 4534 Apto. 1. Mdeo.
Empleado A.F.E.

Andrés Antonio FORTES RODRIGUEZ C.I. 1.291.225 C.C. B.R.B. 24.034
Fecha Nac. 25.8.53 Dom. Bell 1144 Mdeo. Comerciante.

Rubens Francisco FALCON SOSA C.I. 750.293 C.C. B.R.B. 4915
Fecha Nac. 4.10.35 Dom. Cno. Ariel 5078 Empleado A.F.E.

Jorge Nilson DA ROSA RODRIGUEZ C.I. 1.406.943 C.C. B.R.B. 38.004
Fecha Nac. 19.1.49 Dom. Pasteur 4993 Empleado Correos

Sin otro particular, saludan Atte.

Juan Antonio FLORES
SECRETARIO:

Heriberto PEREZ
PRESIDENTE:

52286

C. Sp. V

CLUB SPORTIVO VICTORIA

FUNDADO EL 26 DE ABRIL DE 1956
SEDE SOCIAL: NICOLAS DE HERRERA 4236 BIS

Montevideo, 17 de Agosto de 1977

Sr. Presidente
de F.U. de F.S.
Divisional "C"

Cumpliendo con el pedido de Presentación de la terna titular de delegados, el Club Sp. Victoria comunica a Ud. que está integrada por las personas que a continuación se detallan:

Aldo Esteban [illegible]
F.N. 23/12/44 - Dep. Flores
C.I. 1.[illegible].373
C.C. [illegible]
Direc. Chimborazo y Gral. Flores Viviendas I.N.V.E. Barrio [illegible]
Block 16 esc. 21 ap. 204.
Ocupación: Obrero Frigorífico -Ruta 69 Klm. 32.[illegible]
[illegible] Adriano [illegible]

F.N. 4/2/56 - Dpto. Montevideo.
C.I. 1.4[illegible].624
C.C. -[illegible]
Nicolás de Herrera 4[illegible]
Ocupación: Mecánico - Direc. [illegible] 1873
Fernando Ruben Ferrer [illegible]

F.N. 6/10/32 - Dpto. Montevideo
C.I. 1.244.764
C.C. [illegible]
Direc. Francisco A. de Lemos 4[illegible]
Ocupación: Repartidor Productos porcinos

Sin otro particular, le saludan

muy atte.

Por sub Comisión de F. de Salón.

PRESIDENTE

SECRETARIO

SOL DE MAYO MUNAR
Fundado el 2-5-54
Personeria Juridica Nº 36467

Montevideo, Agosto 12 de 1977.-

Sr. Presidente de la Federacion Uruguaya de Futbol de Salon
DIVISIONAL " C "
Presente

Muy señor nuestro:

Por la presente comunicamos a vd. la terna de delegados de nuestra institución, que nos representaran ante la anterior, en la temporada 1977, ellos son:

RUBENS NELSON CALVO DORTA, nacido en MONTEVIDEO el 8 de Febrero de 1954 de profesión guarda con domicilio en Camino Maldonado Klm.24.800 entre calle 18 y 9.- C.I. 1.369.124 y C.Civica BCA 59036.-

JOSE LUIS SOUTO MACIAS, nacido en MONTEVIDEO el 9 de Agosto de 1938 de profesión empleado administrativo(PRIVADO)con domicilio en Rivera No. 3426 apto 106.- C.I. 568.965 y C.Civica BMA 13194.-

WILMER VICTOR OLIVERA DE LEON, nacido en Montevideo el 18 de Octubre de 1946, de profesión guarda con domicilio en Geneva 3349 apto.1.- CSI. 1.111.688 y C.Civica BAS 28622.-

Sin otro particular saludamos a vd. muy atte.-

....PRESIDENTE....

....SECRETARIO....

52238

CLUB DEPORTIVO Y SOCIAL

C. Y. S. S. A. M.

Con Personería Jurídica
Afiliado a la F. U. de Basket-Ball
Fundado el 17 de Mayo de 1933
SEDE SOCIAL: M. SASTRE 2782
MONTEVIDEO

Montevideo, 22 de Julio de 1977.

Comisión Nacional de Educación Física

Sr. Director.-

PRESENTE

De nuestra consideración:

La Comisión Directiva del Club CYSSA Marcelas le comunica a Ud. que la terna de delegados que nos representará en la Federación Uruguaya de Fútbol de Salón es la siguiente:

1°) Juan Antonio Battano - 1.059.407
2°) Walter Limone - 973.653
3°) Raúl Carbelo - 547.278

Sin otro particular se despide de Ud.

atentamente:

Ruben Machado
Secretario General

52289

PRIMER DELEGADO:
NOMBRE: JUAN ANTONIO BAZZANO PIANA
LUGAR Y FECHA DE NACIMIENTO: MONTEVIDEO, 2 de Enero de 1947.
Nº DE CEDULA DE IDENTIDAD: 1.059.407
Nº DE CREDENCIAL CIVICA: B D B 27.539
DOMICILIO: ANDRES LATORRE 4735
PROFESION: EMPLEADO BANCARIO.

C. D. y S. ... - MAROÑAS
Fundado el 17 de Mayo de 1933

SEGUNDO DELEGADO:
NOMBRE: WALTER LUIS LIMONE SOSA
LUGAR Y FECHA DE NACIMIENTO: MONTEVIDEO, 2 de Diciembre de 1942.
Nº DE CEDULA DE IDENTIDAD: 973.653
Nº DE CREDENCIAL CIVICA: B D A 31.638
DOMICILIO: GENERAL VILLEGAS 4659 Apto. 2
PROFESION: CARPINTERO.

TERCER DELEGADO:
NOMBRE: RAUL CURBELO BONIFACIO
LUGAR Y FECHA DE NACIMIENTO: MONTEVIDEO, 11 de Marzo de 1928.
Nº DE CEDULA DE IDENTIDAD: 547.278
Nº DE CREDENCIAL CIVICA: B D B 21.181
DOMICILIO: MATEO CORTES 4659
PROFESION: JUBILADO.

OoOoOoOoOoOoOoOoO

C. D. y S. CVS... - P...
Fundado el 17 de Mayo de 1933

Rubén [illegible]
Secretario General

52290

ASOCIACION DE
BANCARIOS DEL URUGUAY
AFILIADA A C. A. D. E. B.
CAMACUA 575
MONTEVIDEO

24 de Agosto de 1977.

Sr. Presidente de la
Federación Uruguaya de
Fútbol de Salón
Presente.-

De mi mayor consideración:

Por la presente, eleve a Ud. la nómina de Delegados, que representarán a nuestra Institución ante esa, en el periodo de 1977-78.

BERNARDO GLASNER-C.I.965.490 -C.C.zva 14717
Oriental, nacido en Montevideo, domiciliado en J.Paullier 2228/101.
JORGE ESMORIS -C.I.1.398.929-C.C.(no posee.)
Oriental, nacido en Montevideo, domiciliado en Emilio Raña 2487.
JORGE ROIBAL -C.I.1.104.239-C.C.bca 38685
Oriental, nacido en Montevideo, domiciliado en 9 de Junio 1479 Mis.

Sin otro particular le saluda atte.

Prof. Ricardo Piñeyrúa
Director del Sector Deportivo

52291

Club Social y Deportivo Uruguay Peñarol

CON PERSONERIA JURIDICA
Fundado el 24 de Abril de 1932
-Sede Social Hudson 4655

Montevideo, agosto 9 de 1977.-

Señor Presidente de la
Federación Uruguaya de Fútbol de Salón
Don: Carlos Wagay
Presente.-

De nuestra mayor consideración:

Por la presente, notificamos a Ud nómina de delegados de nuestra Institución que trabajarán en esa:

Señor:	EDELMAR CANDIDO DE LEON CAMEJO
Domicilio:	Coronel Raíz 2102
Profesión:	Empleado
Estado Civil:	Casado
Nacido en:	Montevideo
Fecha:	25 de mayo de 1947
C.I. Nº :	1.061.218
Cred. Cívica:	B Z B 43502

Señor:	LUIS ALBERTO CHARAMELO AGUIAR
Domicilio:	Anderson 1886
Profesión:	Empleado
Estado civil:	Casado
Nacido en:	Montevideo
Fecha :	10 de marzo de 1936
C.I. Nº :	915.199
Cred. Cívica:	BZB - 32355

Señor:	WILBERTO ASUNCION SIERRA RODRIGUEZ
Domicilio:	Hudson 4662
Profesión:	Empleado
Estado civil:	Casado
Nacido en:	Montevideo
Fecha:	21 de abril de 1944
C.I. Nº :	1.088.885
Cred. Cívica:	B Z B - 40589

Sin mas saludamos muy atte:

p. URUGUAY PEÑAROL
Pedro A Cabrera

Secretario
LUIS CHARAMELO

Presidente
PEDRO CABRERA

52292

C. S. D. UNION VECINAL

FUNDADO EL 14 DE DICIEMBRE DE 1958
SEDE SOCIAL: 4 DE JULIO 3171 TEL. 781866
CON PERSONERIA JURIDICA

AFILIADO A:
A. U. de F. y C. N. D. E. F.

Montevideo, Agosto 23 de 1977

Sr. Director del Departamento
de Deportes de la C.N.E.F.

P R E S E N T E

Por la presente comunicamos a Ud., que la Terna de Delegados de nuestra Institución ante - la Divisional "B" de la F.U. de F.S., estará integrada por las siguientes personas:

Titular: Sr. Angel Jorge Rosa Urretaviscaya
Nacido en: Montevideo - Fecha 25/10/930
C.I. 1.217.137 - C.C. B.A.B. 26.192
Domicilio: Ramón Anador 3288
Profesión: Comerciante

1er. Suplente: Sr. Mario Daniel Lezama Dechico
Nacido en: Montevideo - Fecha 9/10/946
C.I. 1.319.396 - C.C. B.A.B. 28.236
Domicilio: Navarro 1865
Profesión: Empleado

2do. Suplente: Sr. Humberto Timoteo Castillo
Nacido en: Durazno - Fecha: 4/1/916
C.I. 428.823 - C.C. B.A.B. 9914
Domicilio: 4 de Julio 3285 Apto. 1.
Profesión: Jubilado

Sin otro particular saludan a Ud. atte.

Humberto Castillo
Pro-Secretario

Roberto F. Cuedo
Presidente

52293

Montevideo,22 de Agosto de 1977.-

Sr. Director de la División Deportes
de la Com. Nac. de Educación Física.
PRESENTE.

Por la presente comunicamos a Ud. la nomina de Delegados ante la Federación Uruguaya de Fútbol de salón.-

1) Contador Gerardo Angiolini Volpe
Nacionalidad: En montevideo el 6/3/52.-
C.I. 1.922.464.- C. C. BCA 48.749.-
Domicilio.- Agraz 3374.-
Profesión: Comerciante.-

2) Sr. Francisco Antonio Blanco Denis.-
Nacionalidad: En Montevideo el 25/1/32.-
C. I. 646.701.- C. C. ABA 4949.-
Domicilio: Montevideo 1604 apto. 23.-
Profesión: Empresario.-

3) Sr. Julio D'Angelo Perrone
Nacionalidad: En Montevideo el 5/12/11.-
C. C. 633.444.- C. C. BEB 1447.-
Domicilio: Av. Italia 4532.-
Profesión: Abogado.-

Sin otro particular saludamos a Ud. Atte.

Por la Sub-Comisión de Fútbol de Salón.

Walter J. Hofstetter

52294

Club Á. Dryco y Colón de Bochas

SUB COMISION DE FOOTBALL DE SALON

Fundado el 27 de Febrero de 1927
Con Personería Jurídica
desde Agosto de 1949
Teléf. 2 68 18

Sede Social Propia:
Avda. Gral SAN MARTIN 2936
Deportes y Teatro de Verano
ENRIQUE MARTINEZ 1645

Montevideo 14 de Agosto de 1977

Sr. Presidente de la Divisional "B"

Federación Uruguaya de Fútbol de Salón.

Presente

Comunicamos a UD. por la presente la terna de delegados que nos representaran en el ejercicio 1977.

Sr. Roberto José Mari Bella
F.de N. 10 de Febrero de 1933
C.de I. 678.682 C.C. A.E.A. 15516
Domicilio Enrique Martinez 1568
Profesión Empleado

Sr. Walter Repetto Marmolejo
F.de N. 28 de Julio de 1925
C.de I. 805.038 C.C. B.N.B. 15426
Domicilio Av. Gral. San Martín 2926 Ap. 3
Profesión Funcionario de A.N.C.A.P.

Sr. Alfonso Freddy Fernández Silva
F.de N. 28 de Julio de 1957
C.de I. 1.517.124 C.C. (a trámite)
Domicilio Enrique Martinez 1453
Profesión Empleado del C.O.N.A.E.

Sin otro particular nos despedimos del Sr. Presidente muy atte.

Por el Consejo Directivo.

Ademar Olmedo
Presidente

Mario Bianchi
Secretario

52295

Centro Social - Deportivo "CHULO"

Con Personería Jurídica — Fundado 1-IX-58

Montevideo.Agosto 18 de 1977.

Sr.Walter Novas.
Presidente de:
Federación Uruguaya de Futbol de Salon:
Presente.
De nuestra mayor consideración:

Por la presente,la Comisión Directiva del Centro Social y Dep.CHULO,autoriza a los abajo firmantes,como Delegados para representar a nuestra Institución,durante el período 1977/78.

Uruguay Humberto Lasalvia Cerqueire.C.I.1.735.642.C.C.BIA.14654.
Domicilio:Martín C.Martínez 2373.
Prof.Chapista:Propietario Taller Chapa:Martín C.Martínez 2453.
Lugar de Nacimiento:Florida.Fecha: Noviembre 3 de 1951.

Juan José Bermechegaray Pazos Carneiro.C.I.1.936.167.C.C.BIA.15022.
Domicilio:Joaquin Requena 2358.
Prof: Empleado: C.S.E.
Lugar de Nacimiento:Montevideo.Fecha: Marzo 9 de 1941.

Francisco Durante Gonzalez Solari.C.I.1.465.314.C.C.BKA.6095.
Domicilio:Juan José de Amezaga 2237 Apto.3.
Prof: Empleado.Pablo Maggiani Enes.Martín Carrón 2176.
Lugar de Nacimiento:Montevideo.Fecha:Febrero 17 de 1924.
Sin otro particular le saludan a Ud.,muy Atte:

Pedro Dangiolillo.
Presidente.

Uruguay Lasalvia.
Secretario.

Dr. JUAN JOSE DE AMEZAGA 2111 — TELEFONO Prov.: 27509 — 26421

52296

PURITAS F. C.

FUNDADO EL 18 DE JULIO DE 1968

*Con Personería Jurídica

SEDE SOCIAL
Dr. Vidal y Fuentes 3092 - Tel. 780488

AFILIADO A F. U. DE F. A.

Montevideo, 11 de Agosto de 1977.-

Sr. Presidente de la Comisión Nacional de Educación Física:

Cnel. Don Yamandú Trinidad.-

La Comisión Directiva de Puritas Futbol Club, tiene el agrado de dirigirse a Ud. para poner en su conocimiento la nómina completa, con sus datos personales, de nuestros delegados ante la Federación Uruguaya de Futbol de Salón:

NOMBRES Y APELLIDO..... OSCAR DANIEL TORRES PEREZ
LUGAR DE NACIMIENTO..... JUAN LACAZE (Dpto. de COLONIA)
FECHA DE NACIMIENTO..... 29 de ENERO de 1943
CEDULA DE IDENTIDAD..... 947.260
Credencial CIVICA ..... BAA 93604
DOMICILIO ..... FELICIANO RODRIGUEZ 3133 ap. 6
PROFESION ..... GASTRONOMICO

NOMBRES Y APELLIDO..... MILTON DARIO TORRES PEREZ
LUGAR DE NACIMIENTO..... MONTEVIDEO
FECHA DE NACIMIENTO..... 8 de ENERO de 1947
CEDULA DE IDENTIDAD..... 1.154.580
CREDENCIAL CIVICA ..... BAA 23.200
DOMICILIO ..... 2 de MAYO 1548 ap. 2
PROFESION ..... EMPLEADO BOLETERO

NOMBRE Y APELLIDO ..... MIGUEL OSCAR RUIZ RUIZ
LUGAR DE NACIMIENTO..... MONTEVIDEO
FECHA DE NACIMIENTO..... 15 de MARZO de 1941
CEDULA DE IDENTIDAD..... 911.679
CREDENCIAL CIVICA ..... BAA 15.364
DOMICILIO ..... 14 de JULIO 1381 ap. 2
PROFESION ..... ASISTENTE TECNICO DE INGENIERO

Sin otro particular hacemos propicia la oportunidad para saludar a Ud. muy atte.-

NOMBRE ILEGIBLE
PRESIDENTE

MIGUEL [illegible]
SECRETARIO

52237

CLUB VRAMIAN
CULTURAL, SOCIAL Y DEPORTIVO
CON PERSONERIA JURIDICA
[illegible] / JULIO / 1949
AVDA. MILLAN 3872
TELEF. 30 07 22
MONTEVIDEO

Montevideo, 27 de agosto de 1977

Sr. Presidente de la Div. "C" de la Fed. Uruguaya de Fútbol de Salón

Sr. Edison Mercapide

Presente:

De nuestra mayor consideración:

Por la presente, nos dirigimos al cuerpo de neutrales que Ud. preside, a los efectos de comunicarle la terna de delegados que con plenos poderes representará a nuestra institución en Reuniones de Consejo y Asambleas Generales durante el período 1977-78. La misma está integrada de esta manera:

ANTONIO TOROSSIAN, con cédula de identidad N° 1.008.187, Credencial Cívica BMA 18-148, domiciliado en la calle Espinillo 1452 (Telef. 290504), de profesión comerciante, ubicado éste, en su domicilio. Nació el 23/2/1945.

VARTAN GUARDUCCIAN, con cédula de identidad N° 1.086.952, Credencial Cívica BLB 25475, domiciliado en la calle Leandro Gómez 2439 (Telef. 404913), de profesión empleado en el comercio ubicado en Juan Paullier 1605 (Telef. 46821). Nació el 5/7/1946.

PABLO TOROSSIAN, con cédula de identidad 1.108.543, Credencial Cívica BMA 18150, domiciliado en la Calle Espinillo 1452 (Telef. 290504), de profesión comerciante, ubicado éste en su domicilio. Nació el 28/6/48.

Sin más que comunicarle, agradecemos desde ya vuestra grata deferencia y quedamos a las órdenes del consejo que Ud. Preside.

POR EL CLUB VRAMIAN

Vartan Guardu[illegible]
SECRETARIO

Rodolfo Stepanian
PRESIDENTE

52298

DIRECCION NACIONAL DE

INFORMACION E INTELI-

GENCIA.-DPTO.-Nº 3.-

DIRECCION NACIONAL DE INFORMACION E INTELIGENCIA DEPARTAMENTO Nº. 3 POLICIA Y ASUNTOS

M E M O R A N D U M Nº 7356/977/rmgc.-

REFERENCIA - PI:- Nº 1941/977-ES.MA.CO/DPTO/C-2.-

DESTINO.- ES.MA.CO.-DPTO/C-2.-

1) REFERENTE.- /SOLER LOIS Ildefonso.-

REGISTRAMOS.- SOLER LOIS Ildefonso.-

DOCUMENTO.- No registra.-

DOMICILIO.- Cuareim 1627 en 1971.-Pasaporte Nº 127.717.-

OCUPACION.- No registra.-

DATOS PERSONALES.- No registra.-

ANOTACIONES.- 29/9/971 -Llega,procedente de Madrid,vía Varsg;en su pasaporte-figura visa en Alemania Oriental.-10/1/977.-Según informaciôn - del D-2 de la DNII,se establece que es destinatario de material literario precedente de Polonia,prescripto por el Decreto 650/-975.-

2).REFERENTE.- PISANI MARTINEZ Orlando Radames.-

REGISTRAMOS.- PISANI MARTINEZ Orlando Radamés

DOCUMENTO.- CI:- 267.629.-

DOMICILIO.- Yacé 1496.-en 1967.-

OCUPACION.- Bancario -Banco República.-

DATOS PERSONALES.- Nacido,el 6/7/1909,hijo de Luis y de Isabel

ANOTACIONES.- "Epoca" del 17/V/965,Pag.7 En su calidad de presidente del Club Banco República,firma una nota,en la cual se explica la conducta del Club,en relaciôn a una operaciôn bancaria realizada por el mismo.-9/965,se establece qua integra la Comisiôn Directiva del Club Banco República,además de ser miembro de la Comisiôn-para el Comité de Edificio.-

ADVERTENCIA

ESTA INFORMACION ES ABSOLUTAMENTE RESERVADA, PARA USO EXCLUSIVO DE LA AUTORIDAD QUE LA SOLICITA Y NO PUEDE DARSE VISTA A LA PARTE INTERESADA.-

111.

52299

3).- REFERENTE.- STRAUCH BOFILL Elbio Luis.-

REGISTRAMOS.- STRAUCH Elbio.-

DOCUMENTO.- No registra.-

DOMICILIO.- Isla de Flores 1342 e Arocena 1968 en 1961.-

OCUPACION.- No registra.-

DATOS PERSONALES.- No registra.-

ANOTACIONES.- 20/X/965.- Según material obtenido en el allanamiento practicado en el domicilio de Ricardo VIDAL MATOS y Félix MONTALDO FERREIRA,es cooperador del Centro de Estudiantes de Derecho.-

---

4).- REFERENTE.- BELTRAN STORACE Washingtem Pedro.-

REGISTRAMOS.- BELTRAN Washingtem.-

DOCUMENTO.- No registra.-

DOMICILIO.- Misiones 1373 Esc.1-2 (1977).-

OCUPACION.- No registra.-

DATOS PERSONALES.- No registra.-

ANOTACIONES.- Según Informe del D-2 de la DNII,de fecha 22/6/977,es destinatario de material incautado (Bol Nº 4 del 2/977, de "Unidad Latinoamericana"),prescripto por el Decreto 650/975.-

---

5).- REFERENTE.- PEREIRA ABREU Asdrubal.-

REGISTRAMOS.- PEREIRA ABREU Asdrubal.-

DOCUMENTO.- C.Civ.- AVA 9159.-

DOMICILIO.- J.Paullier Nº 1285.-

OCUPACION.- No registra.-

DATOS PERSONALES.- No registra.-

ANOTACIONES.- 2/4/976.-Delegado de Mesa del PDC-Frente Amplio,en las elecciones nacionales de 1971,Circuito 159 (Colonia 1082).-

ADVERTENCIA
ESTA INFORMACION ES ABSOLUTAMENTE RESERVADA, PARA USO EXCLUSIVO DE LA AUTORIDAD QUE LA SOLICITA Y NO PUEDE DARSE VISTA A LA PARTE INTERESADA.-

6). REFERENTE.- DE MARIA RICHIERI Pablo.-

REGISTRAMOS.- DE MARIA Pablo.-

DOCUMENTO.- No registra.-

DOMICILIO.- San Martín.-2988 (1973).-

OCUPACION.- No registra.-

DATOS PERSONALES.- No registra.-

ANOTACIONES.- 16/1/974.-Figura en una lista de estudiantes de Veterinaria,- hallada en el domicilio de Miguel Angel Tomati Maseda (PDC), la cual le había sido proporcionada a éste por Anunziato Bianchimano,con motivo de las últimas elecciónes Universitarias - para enviarles material de propaganda.-Ver Memo 194 del 30/X/973,del Dpto Nº 2 de la DNII.-

ADVERTENCIA
ESTA INFORMACION ES ABSOLUTAMENTE RESERVADA, PARA USO EXCLUSIVO DE LA AUTORIDAD QUE LA SOLICITA Y NO PUEDE DARSE VISTA A LA PARTE INTERESADA.-

---

7). REFERENTE.- COMAS TABUAS Luis Alberto.-

REGISTRAMOS.- COMAS Luis A.-

DOCUMENTO.- No registra.-

DOMICILIO.- No registra.-

OCUPACION.- Abogado.-

DATOS PERSONALES .- No registra.-

ANOTACIONES.- "Epoca" del 28/4/965,Pag.9 en su calidad de Secretario Ad Hoc del Colegio de Abogados,firma un manifiesto con motivo del fallecimiento del Dr Enrique Sayagues Laso.-1970,se establece - que sigue desempeñando,el cargo anterior.-Según Memo.Nº 201,- del 21/4/971,del Dpto Nº 7,integra un Comité de Abogados de- Apoyo al Frente Amplio.-20/5/974.-Figura en una lista,lema:- Por la Defensa de las LIBERTADES y la PROFESION (cuyos integrantes,son de clara tendencia izquierdista),que se presenta- en las elecciónes del 21/5/974,para integrar el Consejo Directivo del Colegio de Abogados del Uruguay,por el período 1974/976.-///...

"El Popular",21/8/973,candidato por la Facultad de Derecho,-orden Egresados,para integrar la Asamblea General del Claustro Universitario,integró la lista Nº 59,lema "Por la Defensa de las Libertades y de la Autonomía Universitaria,de tendencia izquierdista.-Candidato,a la Cámara de Senadores por el-lema Partido Demócrata Cristiano (Movimiento Independiente"-7 de Octubre"-Lista 77) de Río Negro,en las elecciónes de -1971.-15/1/975.-"Marcha",del 7/8/970,Pag.5 Efectúa declaraciónes referentes a la Ley de Seguridad Interna del Estado.-12/2/975.- "Marcha" del 16/4/971,firma un manifiesto a efectos de proceder a la constitución de un Comité de Abogados,-de Apoyo al Frente Amplio.-29/1/976.- "Marcha" del 5/8/960, Pag.2:- Miembro de la Comisión Directiva Previsoria,del Frente Obrero Estudiantil Católico,firmante de manifiesto de -apoyo a la Revolución Cubana,emitido por este Frente.-13/4/976.-"El Popular" del 20/8/973,Pag 3,integrante de la lista-presentada por los Docentes de la Facultad de Derecho y Ciencias Sociales por las elecciónes Universitarias,con el lema-"el respeto de las LIBERTADES,Derechos y garantías .-

---

8). REFERENTE.- CERRUTI AICARDI Oscar Emilio.-

REGISTRAMOS.- CERRUTI AICARDI Oscar Emilio.-

DOCUMENTO.- CI:- 443.356.-

DOMICILIO.- Costa Rica 1639 en 1976.

OCUPACION.- Abogado.-

DATOS PERSONALES.- No registra.-

ANOTACIONES.- "La Mañana" 19/8/973,candidato por la Facultad de Derecho,eg-

111...

ADVERTENCIA
ESTA INFORMACION ES ABSOLUTAMENTE RESERVADA, PARA USO EXCLUSIVO DE LA AUTORIDAD QUE LA SOLICITA Y NO PUEDE DARSE VISTA A LA PARTE INTERESADA.-

den egresados,para integrar la Asamblea Gral.del Claustro - Universitario,integró la lista Nº 30,lema "Por una Universidad Laica y Democrática",de tendencia democratica.-

---

9). REFERENTE.- CODINA SEIJAS Jorge,-

REGISTRAMOS.- CODINA SEIPAS Jorge.-

DOCUMENTO.- No registra.-

DOMICILIO.- Enrique Muñoz Nº 1084,en 1969.-

OCUPACION.- Estudiante.- Liceo Joaquin Suarez.-

DATOS PERSONALES.- Oriental,nacido el 14/12/953,hijo de Carlos y Fanny.-

ANOTACIONES.- 20/8/969.-Estando en vigencia el Decreto sobre Medidas Preventas de Seguridad.-es detenido cuando había un considerable- desorden estudiantil,frente al Liceo J.Suarez y al concurrir funcionarios Policiales ,fueron recibidos con intensa pedrea

ADVERTENCIA
ESTA INFORMACION ES ABSOLUTAMENTE RESERVADA, PARA USO EXCLUSIVO DE LA UNIDAD QUE LA SOLICITA Y NO PUEDE DARSE VISTA A LA PARTE INTERESADA.-

---

10).-REFERENTE.- BERTA GATTI Ubaldo Jorge.-

REGISTRAMOS.- BERTA GATTI Ubaldo.-

DOCUMENTO.- No registra.-

DOMICILIO.- Avda Rivera 5088 en 1971.-

OCUPACION.- Estudiante.-

DATOS PERSONALES.- Oriental,soltero de 18 años en 1971.-

ANOTACIONES.- 26/7/971.-Según Memorandum de la Dirección de Seguridad (Secc 1era) fue detenido en averiguación conjuntamente con un grupo - de jóvenes que merodeaban en las cercanías del Teatro Solís.- Fue puesto en LIBERTAD por Orden Superior.-

---

11).-REFERENTE.- GAMBETA CANTILENO Schubert Robert.-

REGISTRAMOS.- GAMBETA Schubert.-

///...

DOCUMENTO.- No registra.-

DOMICILIO.- No registra.-

OCUPACION.- No registra.-

DATOS PERSONALES.- No registra.-

ANOTACIONES.- 17/3/976.- Candidato de la lista Nº 4,Sector "A" a la Asamblea Representativa,en las elecciónes de la Cooperativa de Consumes del Transporte,por el período 1975/977.-

---

12) REFERENTE.- MAÑAMA CATALDI Alfredo Miguel.-

REGISTRAMOS.- MAÑAMA Alfredo.-

DOCUMENTO.- No registra.-

DOMICILIO.- No registra.-

OCUPACION.- Estudiante.-

DATOS PERSONALES.- No registra.-

ANOTACIONES.- "El Popular" del 8/VI/962,Pag.2:- firmante de un manifiesto de adhesión al FIDEL.-

---

13) REFERENTE.- MENDOZA MUZZOLON Nelsen.-

REGISTRAMOS.- MENDOZA MUZZOLON Nelsen Mario.-

DOCUMENTO.- No registra.-

DOMICILIO.- Cno Edison Nº 4673 en 1969.-

OCUPACION.- Bancario.-

DATOS PERSONALES.- Oriental,de 36 años de edad en 1969.-

ANOTACIONES.- 21/8/969.-Empleado de la Sucursal Colon del Banco la Caja Obrera.-Estando en vigencia el Decreto sobre Medidas Preventas de Seguridad,fue detenido por repartir panfletos contrarios a dicho decreto.-

ADVERTENCIA
ESTA INFORMACIÓN ES ABSOLUTAMENTE RESERVADA, PARA USO EXCLUSIVO DE LA AUTORIDAD QUE LA SOLICITA Y NO PUEDE DARSE VISTA A LA PARTE INTERESADA.-

---

///...

14) REFERENTE.- RAMOS LARRAURI Omar.-

REGISTRAMOS.- RAMOS LARRAURI Omar.-

DOCUMENTO.- C.Civ.- ATA 6351.-

DOMICILIO.- Fernando Luna Nº 2260.-

OCUPACION.- No registra.-

DATOS PERSONALES.- No registra.-

ANOTACIONES.- Según Información del Dpto Nº 5 el titular,es colaborador en la campaña financiera ,que el sector de la lista "99" está llevando a cabo,para saldar deudas contraídas en la época pre-electoral.- Delegado de Mesa por el Frente del Pueblo,en las elecciones nacionales de 1971,Circuito 1635 (Xmas 2050),lista 908.

64

15) REFERENTE.- LIMA GAMARRA Carlos María.-

REGISTRAMOS.- LIMA Carlos.-

DOCUMENTO.- No registra.-

DOMICILIO.- No registra.-

OCUPACION.- Funcionario de la Caja de Compensaciónes.-

DATOS PERSONALES.- No registra.-

ANOTACIONES.- "El Popular" del 6/V/968,Pag.11 en representación de los funcionarios de la Caja de Compensaciónes,hizo uso de la palabra en un acto público que se llevó a cabo en la Ciudad de Rivera,el día 1/5/968,organizado por la C.N.T de esa Ciudad.-

64

16) REFERENTE.- FERRARI HERNANDEZ Nelsen José.-

REGISTRAMOS.- FERRARI Nelsen.-

DOCUMENTO.- No registra.-

DOMICILIO.- Santa Lucía -Dpto de Canelones en 1971.-

OCUPACION.- No registra.-

DATOS PERSONALES.- No registra.-

64

///...

ADVERTENCIA
ESTA INFORMACION ES ABSOLUTAMENTE RESERVADA, PARA USO EXCLUSIVO DE LA AUTORIDAD QUE LA SOLICITA Y NO PUEDE DARSE VISTA A LA PARTE INTERESADA.-

ANOTACIONES.- "Marcha" del 5/3/971,Pag.4:- El Partido Socialista,anuncia su organización en el interior del País,destacándolo como integrante de la Mesa Ejecutiva del Comité Socialista de Santa Lucía.-Dpto de Canelones.-

---

17).- REFERENTE.- IMBRIACO Silvio.-

REGISTRAMOS.- IMBRIACO SPINELLI Silvio Raymundo.-

DOCUMENTO.- CI:- 444.213.-

DOMICILIO.- Galicia 2135 Apto 10 en [illegible]

OCUPACION.- No registra.-

DATOS PERSONALES.- Nacido,el 27/12/1910,hijo de Silvio y de Carmen,Oriental.-

ANOTACIONES.- "Justicia" del 30/VIII/946:-firmante de un manifiesto de adhesión a la candidatura de Eugenio GOMEZ al Consejo de Estado.- Candidato,del Partido Comunista en carácter de suplente a la Asamblea Departamental de Montevideo,en las elecciónes Nacionales,de noviembre de 1946.-"Justicia" del 9/VII/948.-"Justicia" del 10/XII/948.-Candidato,del Partido Comunista,en carácter de primer suplente al cargo de Intendente Municipal de Montevideo,en las elecciónes Nacionales de 1950.-"Justicia" del 19/X/954,Pag.2,Col.4 Secretario del Comité de Asignaciones Familiares,que luchará por la rebaja del costo de la vida en un 30/ò .-"Justicia" del 24/3/950,en compañía de Juan Vicente MUJICA,recibió en la redacción del periódico,a una delegación de la Asociación de Agricultores de Batoví del Departamento de Tacuarembó,integrada por Agapito PEREIRA y Pastor [illegible]. "Justicia" del 27/1/950 miembro del Comité Ejecutivo del Partido Comunista,firmante de un artículo titulado"El homenaje al jóven líder comunista Eugenio Gomez Chiribao.-24/4/970.-

Según se establece en el Memo.544 de fecha 22 de abril 1970,-

ADVERTENCIA
ESTA INFORMACION ES ABSOLUTAMENTE RESERVADA, PARA USO EXCLUSIVO DE LA AUTORIDAD QUE LA SOLICITA Y NO PUEDE SER VISTA A LA PARTE INTERESADA.-

de la Seccional Policial 9a,Silvio IMBRIACO SPINELLI,oriental casado,de 54 años de edad,domiciliado en la calle Galicia Nº 2135 Apto 10 es el Secretario General del Club Platense,con sede en la calle Daniel Muñóz 2183.-El mismo,podría tratarse de éste.-

---

18) REFERENTE.- CASTRO MARROZOS Rafael.-

REGISTRAMOS.- CASTRO MARROZOS Rafael.-

DOCUMENTO.- CI:- 144.233.-

DOMICILIO.- Jorge Canning Nº 2427 en 1976.-

OCUPACION.- Gremio "Españoles".-

DATOS PERSONALES.- Nacido,en La Coruña,España;el 1ero de Enero de 1909,hijo de Jesús y María Josefa,casado,con Blanca Lidia FERREIRO.

ANOTACIONES.- Con fecha 4/8/964,vocal de la Directiva del Club Español.-Se establece que con fecha 12/XI/971,conjuntamente con SEGADE - CONDE Manuel,en representación del Hospital Sanatorio Español firmaron un convenio con los delegados del personal de éste,- ZAMORA Héctor y LADRA José Pedro",terminando el conflicto que el personal tenía con la institución.-Integrante,de la Junta-Directiva del Hospital Sanatorio Español -23/8/977.-Se realizará en su residencia una reunión benéfica del Mens CLUB de la - ASOCIACION CRISTIANA DE JOVENES.-ver Inf.de Prensa 208/977,Pg 2,del 18/8/977 .-

---

19) REFERENTE.- SPATAKIS RODRIGUEZ Sergio.-

REGISTRAMOS.- SPATAKIS Sergio.-

DOCUMENTO.- No registra.-

DOMICILIO.- No registra.-

OCUPACION.- Odontólogo

ADVERTENCIA
ESTA INFORMACION ES ABSOLUTAMENTE RESERVADA, PARA USO EXCLUSIVO DE LA AUTORIDAD QUE LA SOLICITA Y NO PUEDE DARSE VISTA A LA PARTE INTERESADA.-

52307

///...

DATOS PERSONALES.- No registra.-

ANOTACIONES.- "El Popular" 21/8/973,candidato por la Facultad de Odontología,erden egresados,para integrar la Asamblea General - del Claustro Universitario,integró la lista Nº 73,lema:- Asociación Odontológica Uruguaya de tendencia izquierdista

---

20). REFERENTE.- ACOSTA MACIEL Agustín.-

REGISTRAMOS.- ACOSTA Agustín.-

DOCUMENTO.- No registra.-

DOMICILIO.- No registra.-

OCUPACION.- No registra.-

ADVERTENCIA
ESTA INFORMACION ES ABSOLUTAMENTE RESERVADA, PARA USO EXCLUSIVO DE LA AUTORIDAD QUE LA SOLICITA Y NO PUEDE DARSE VISTA A LA PARTE INTERESADA.-

DATOS PERSONALES.- No registra.-

ANOTACIONES.- "Epoca" del 19/XI/966,Pag 9 se informa que integra una Movimiento de apoyo a los candidatos del FIDEL,en el Dpto de Paysandú,postulados para las elecciónes nacionales próximas.-

---

21). REFERENTE.- COZZANO BRUM Wáshington

REGISTRAMOS.- COZZANO Wáshington .-

DOCUMENTO.- No registra.-

DOMICILIO.- No registra.-

OCUPACION.- Funcionario de ANCAP.-

DATOS PERSONALES.- No registra.-

ANOTACIONES.- "El Popular" del 2/VI/968,Pag.12 Funcionario de ANCAP,formula declaraciónes a este diario,manifestando su solidaridad con el Consejo Federal de la Federación ANCAP.-En calidad de delegado de los personales de turno de ANCAP,formulan declaraciónes junto a Raúl ROJAS y Federico VEGLANDO.-.-

---

22). **REFERENTE.-** ACCETTO VARELA José.-

REGISTRAMOS.- ACCETTO VARELA José.-

DOCUMENTO.- No registra.-

DOMICILIO.- Parque Posadas Nº 1011 en 1974.-

OCUPACION.- No registra.-

DATOS PERSONALES.- Oriental,soltero de 33 años de edad en 1974.-

ANOTACIONES.- 4/9/974.-Integrante de la J.U.P;DETENIDO por personal de la Secc.15a en momentos que repartía panfletos referentes a la reaparición del Semanario "Nuevo Amanecer",-posteriormente,recuperó su LIBERTAD.-

---

23).-**REFERENTE.-** REGALADO Gabriel.-

REGISTRAMOS.- REGALADO MUNIZ Gabriel Antonio.-

DOCUMENTO.- BQA 13.186.-

DOMICILIO.- Fco del Puerto 3843.-

OCUPACION.- No registra.-

DATOS PERSONALES.- No registra.-

ANOTACIONES.- Delegado de Mesa del Frente Socialista en las elecciones Nacionales de 1971,Circuito 2172 (Agraciada 3634),listas-90-190.-Idem Circuito 2173.-

---

ADVERTENCIA
ESTA INFORMACION ES ABSOLUTAMENTE RESERVADA, PARA USO EXCLUSIVO DE LA AUTORIDAD QUE LA SOLICITA Y NO PUEDE DARSE VISTA A LA PARTE INTERESADA.-

///...

24). REFERENTE.- LORENZO Rubens.-

REGISTRAMOS.-LORENZO Rubens.-

DOMICILIO.- Pza Independencia 811 -P-1 e José L Terra 3091 en 1961.-

DOCUMENTO.- No registra.-

OCUPACION.- No registra.-

DATOS PERSONALES.- No registra.-

ANOTACIONES.- 20/X/965 Según material ocupado,en el allanamiento practicado en el domicilio de Ricardo VIDAL MATOS y Félix MONTALDO-FERREIRA,es cooperador del Centro de estudiantes de Derecho.-

---

25). REFERENTE.- PONTES RODRIGUEZ Andres Antonio.-

REGISTRAMOS.- PONTES RODRÍGUEZ Andrés Antonio.-

DOCUMENTO.- C.Civ.- BCA 24034.-

DOMICILIO.- No registra.-

OCUPACION.- No registra.-

DATOS PERSONALES.- No registra.-

ANOTACIONES.- Delegado de Mesa del PDC en las elecciónes Nacionales de 1971,(Circuito 2704,calle 18 de Mayo 1124) lista 808-1808.-

ADVERTENCIA
ESTA INFORMACION ES ABSOLUTAMENTE RESERVADA, PARA USO EXCLUSIVO DE LA AUTORIDAD QUE LA SOLICITA Y NO PUEDE DARSE VISTA A LA PARTE INTERESADA.-

---

26).-REFERENTE.- FLORES Juan Antonio.-

REGISTRAMOS.- FLORES FLORES Juan Antonio.-

DOCUMENTO.- CI:- 1.040.275.-C.Civ.- BCA 37.208.-

DOMICILIO.- Rivera Nº 4111 en 1976.-

OCUPACION.- No registra.-

DATOS PERSONALES.- No registra.-

ANOTACIONES.- Delegado de Mesa del FIDEL en las elecciónes nacionales de 1971,Circuito 2665,(Marconi 1481) Lista 1001-2001.-

---

27) REFERENTE.- CHIACCHIO COUTURE Aldo Esteban.-

REGISTRAMOS.- CHIACCHIO Aldo.-

DOCUMENTO.- No registra.-

DOMICILIO.- Gral Luna 1238 en 1967

OCUPACION.- No registra.-

DATOS PERSONALES.- No registra.-

ANOTACIONES.- Según una nómina, ocupada en un allanamiento, realizado el XII/-967, es militante del Partido Socialista.-

ADVERTENCIA
ESTA INFORMACION ES ABSOLUTAMENTE RESERVADA, PARA USO EXCLUSIVO DE LA AUTORIDAD QUE LA SOLICITA Y NO PUEDE DARSE VISTA A LA PARTE INTERESADA.-

---

28) REFERENTE.- ROIBAL Jorge.-

REGISTRAMOS.- ROIBAL J.-

CARECE OTROS DATOS.-

ANOTACIONES.- Según nómina incautada en el domicilio de Sergio BARREIRI, el - titular es responsable de las planillas de Control del Partido Comunista "Agrup.J.DIMITROV" Secc.CHE desde el 17/X/1972.-

---

29) REFERENTE.- BLANCO DENIS Francisco Antonio.-

REGISTRAMOS.- BLANCO DENIS Francisco Antonio.-

DOCUMENTO.- CI:- 646.701.-

DOMICILIO.- Santana 1684 Apto 23 en 1966.-

OCUPACION.- Bancario.-

DATOS PERSONALES.- Nacido, el 25/1/932, hijo de Francisco y de Palmira.-

ANOTACIONES.- "El Popular" del 28/VII/964.-Intervino en la Conferencia de-Prensa convocada por la Mesa del Plenario Sindical y Popular, representando a AEBU y donde se hicieron públicos detalles,- sobre la Convención Nacional de Trabajadores a inaugurarse,- el día 31 de julio de 1964.-En Agosto, de 1964, administrador-de la publicación AEBU, Organo Oficial de la Asociación de - Bancarios del Uruguay.-En Agosto, de 1964, firmante de una declaración de Apoyo a la gestión de Carlos A GOMEZ, publicada-en AEBU, el día 6/8/964.-5/966.- Candidato, de la lista Nº 55-(DEMOCRATA), en las elecciones para integrar el Consejo Directivo y Asamblea Representativa de la Banca Privada de la Asociación de Bancarios del Uruguay, por el período 1966/968.-
Con fecha, 18/1/1968, se establece que:- ///...

es colaborador financiero del diario "Epoca".-V/969 electo titular de la Asamblea General Representativa de A.E,B.U.-

---

33).- REFERENTE.- D'ANGELO PERRONE Julio.-

REGISTRAMOS.- D'ANGELO PERRONE Julio Salvador .-

DOCUMENTO.- CI:- 633.444.-

DOMICILIO.- Avda Italia 4532 en 1966.-

OCUPACION.- Funcionario Público.-

DATOS PERSONALES.- Nacido,en Montevideo,el 5/12/1911,hijo de Salvador y de - Josefina.-

ANOTACIONES.- Con fecha 22/IX/956,se establece que desempeña el cargo de - vocal de la Directiva de la Asociación Nacional de Funcionarios Públicos.-También está a cargo de la Administración y - tesorería del órgano periodístico de la Asociación "Funcionario Público".-

---

34).- REFERENTE.- BIANCHI Mario.-

REGISTRAMOS.- BIANCHI PAÍMER Mario Sebastián.-

DOCUMENTO.- CI:- 677.220.-

DOMICILIO.- Rodriguez Larreta Nº 2794 en 1967.-

OCUPACION.- Bancario.-

DATOS PERSONALES.- Nacido,en Montevideo,el 7/12/1934 hijo de Mario Santiago y María Angélica.-

ANOTACIONES.- 13/12/965.-Figura como funcionario de la Caja Nacional y- como suscripter de libros de la editorial Pueblos Unidos, (Destinatario) según material obtenido,en el allanamiento efectuado en el domicilio de Samuel Leschak.-

///...

ADVERTENCIA
ESTA INFORMACIÓN ES ABSOLUTAMENTE RESERVADA, PARA USO EXCLUSIVO DE LA AUTORIDAD QUE LA SOLICITA Y NO PUEDE DARSE COPIA A LA PARTE INTERESADA.-

32) REPRESENTE.- OLMEDO Ademar.-

REGISTRAMOS.- OLMEDO Adhemar.-

DOCUMENTO.- No registra.-

DOMICILIO..- No registra.-

OCUPACION.- No registra.-

DATOS PERSONALES.- No registra.-

ANOTACIONES.- 23/2/965 Es integrante de una firma del Dpto de Treinta y - Tres que fabrica letras ornamentales de metal.-Mantiene frecuentes contactos con los funcionarios de la Embajada de Checoeslovaquia.- (Sin F.de Inf.).-

---

N O T A .- 1).-Se deja constancia que a pesar de la similitud de nombres, cabe la posibilidad,que no se trate de las personas solicitadas.-

2).-Referente a las demás personas mencionadas,las mismas carecen de anotaciones en esta Agencia.-

---

Montevideo,27 de Octubre de 1977.-

ADVERTENCIA
ESTA INFORMACION ES ABSOLUTAMENTE RESERVADA, PARA USO EXCLUSIVO DE LA AUTORIDAD QUE LA SOLICITA Y NO PUEDE DARSE VISTA A LA PARTE INTERESADA.-

EL JEFE DEL DEPARTAMENTO Nº 3

WASHINGTON DOS SANTOS AGUIRRE
SUB-COMISARIO

52313

Banco Central del Uruguay
Vice Presidente

Montevideo, 20 de setiembre de 1977.-

Sr. Jefe del
Estado Mayor Conjunto
Contralmirante Don Francisco Sangurgo
P R E S E N T E.-

Sírvase citar of. 292

Con referencia a lo preceptuado por la circular N° 1/76 se solicita el asesoramiento de ese Instituto en el aspecto de seguridad para la contratación de las siguientes estudiantes o egresadas de Ciencias Económicas para realizar el contralor de empresas.

Nombre y Apellido - Martha Graciela Gonzalez Berasay de Perdomo
Cédula de Identidad- 1.024.671
Credencial Cívica - A.V.A. 13.949
Domicilio - Avda. Gral. Rivera 4347
Fecha de Nacimiento- 23.11.947
Profesión - estudiante

Nombre y Apellido - Ana Graciela Kamrat Paszkovicz de Osorio
Cédula de Identidad- 1.736.314
Credencial Cívica - J.B.C. 5215
Domicilio - Democracia 1895 Apto. 202
Fecha de Nacimiento- 1.3.948
Profesión - Contador Público

Nombre y Apellido - Maria Amelia Iglesias Leis
Cédula de Identidad- 1.646.532
Credencial Cívica - P.B.A. 13.044
Domicilio - Obligado 1308 Ap.6
Fecha de Nacimiento- 23.11.946
Profesión - estudiante

ENTRADA E. M. COORD.
23 de IX de 1977
Firma

ES. MA. CO.
SIRVASE CITAR
ASUNTO:
N.° 772983

52314

22 SET. 1977

Banco Central del Uruguay
Vice Presidente

//..

Nombre y Apellido - Mónica Ponce de Leon Pastorini
Cédula de Identidad- 1.141.719
Credencial Cívica - B·C·A· 41.119
Domicilio - Dr· Alejandro Gallinal 1519
Fecha de Nacimiento- 27.7.948
Profesión - estudiante

Nombre y Apellido - Mercedes Teresa Garmendia Schroder
Cédula de Identidad- 1.100.820
Credencial Cívica - A·X·A· 16.820
Domicilio - Avda· Sarmiento 2582
Fecha de Nacimiento- 25.10.948
Profesión - Contador Público

Saluda a Ud· muy atte.

Cnel. Cr. EUGENIO [illegible]
VICEPRESIDENTE

52315

SECRETO

JUNTA DE COMANDANTES EN JEFE
SERVICIO DE INFORMACION DE DEFENSA

DEPARTAMENTO I.
(SS)

Montevideo, 24 de Octubre de 1977.-

ASUNTO: Contesta Solicitud de Antecedentes.
REFIERE A: Pedidos de Informes Nros.1929, 1930 y 1942/977 del DNII.
C-2/ES.MA.CO.
DIFUSION: S. I. D. PARA: Departamento C-2/ES.MA.CO.

M E M O R A N D U M (A) No.3347/977

SE INFORMA: En este Servicio no se registran antecedentes de las personas mencionadas en los pedidos de referencia, excepto:

REFERENTE A: VAZQUEZ IRIBARNE, Jorge
REGISTRAMOS: VAZQUEZ IRIBARNE, Jorge H.
Ocupación: Procurador
23.XI.962.- Firmante de un manifiesto de la Unión Popular, "Marcha".
1962.- Figura como 2do. suplente del 13. titular a la Cámara de Senadores por la Lista No.4190 de la Unión Popular, en las elecciones Nacionales del corriente año.-
Evaluación: A - 1.

REFERENTE A: GONZALEZ BERASAY de PERDOMO, Martha Graciela
REGISTRAMOS: GONZALEZ BERASAY, Martha Graciela
Cédula de Identidad: 1.024.671.
Ocupación: Estudiante de Ciencias Económicas
Domicilio: Avda. Gral. Rivera No.4347
12.XII.974.- Figura en una nómina de aspirantes a ingresar en A.N.C.A.P., rechazados por aspectos relacionados con su orientación ideológica según la D.N.I.I. y J.P.M.-
Evaluación: A - 1.

REFERENTE A: PONCE DE LEON PASTORINI, Mónica
REGISTRAMOS: PONCE DE LEON PASTORINI, Mónica
Edad: 26 años en 1975.
Cédula de Identidad: 1.141.719.
Ocupación: Auxilar 1ro. del Sindicato Médico del Uruguay.-
Domicilio: Dr. Alejandro Gallinal No.1519 - Montevideo -
30.IX.972.- Colaboradora del Comité de Base del Frente Amplio de estudiantes de Ciencias Económicas y Administración.-
Evaluación: A - 2.

52316

12.XII.974.- Figura en una nómina de aspirantes a ingresar [illegible]

SECRETO

- A.N.C.A.P., rechazados por aspectos relacionados con su orientación ideológica según la D.N.I.I. y la J.[illegible]. -
Evaluación: [illegible] - 1.
22.VII.975.- Figura en una nómina de personas aspirantes a cargos en la División Hacienda de U.T.E. que fueron cuestionados por razones ideológicas.-
Evaluación: B - 2.

NOTA: Se deja constancia que pese a la similitud de nombres de la persona mencionada en primer término, puede no tratarse de la solicitada.-

Por el Director del Servicio de Información de Defensa

El Sub-Director del S. I. D.

Coronel

Nelson H. Wer

DISTRIBUCION:
ORIGINAL Y COPIA No.1. - Departamento C-2/EE.MM.CC.
COPIA No. 2. - Departamento I. - S. I.

52317

SECRETO

DIRECCION NACIONAL DE
INFORMACION E INTELI-
GENCIA.-DPTO. No. 3.-

DEPARTAMENTO Nº. 3

M E M O R A N D U M No. 7387/977.-cch.-

REFERENCIA.- PEDIDO DE INFORMES No. 1942/977 DEL DPTO. C-2/ES.MA.CO.-

DESTINO.- DPTO. C-2/ES.MA.CO.-

(1) REFERENTE: GONZALEZ BERASAY de PERDOMO, Martha Graciela.-

REGISTRAMOS: GONZALEZ BERASAY, Martha Graciela.-

DOCUMENTO: C.I. No. 1.024.671 - C.Cívica AVA No. 13949.-

DOMICILIO: Pedro Bustamante No. 1831 ap. 8, en 1972.-

DATOS PERSONALES: No registra.-

PROF. U OCUPACION: Estudiante de Ciencias Económicas.-

ANOTACIONES: 8/11/972.- El 30/9/972, al inspeccionarse el interior de la Universidad de la República por parte de las Fuerzas Conjuntas, se incautó material que establece que la titular es colaboradora del Comité de Base del Frente Amplio de estudiantes de Ciencias Económicas y Administración, con la suma de $ 100 mensuales.- 22/4/976.- Delegada de Mesa del P.Socialista en las Elecciones Nacionales de 1971, Circuito No. 261 (Soriano No. 1338), lista 90 - 190.-

: :

(2) REFERENTE: PONCE DE LEON PASTORINI, Mónica.-

REGISTRAMOS: PONCE DE LEON PASTORINI, Mónica.-

DOCUMENTO: C.I. No. 1.141.719 - C.Cívica BCA No. 41133.-

DOMICILIO: Dr.A. Gallinal No. 1519, en 1972.-

DATOS PERSONALES: No registra.-

PROF. U OCUPACION: Estudiante de Ciencias Económicas - CASMU.-

ANOTACIONES: 30/11/972.- Al inspeccionarse el interior de la Universidad de la República por parte de las Fuerzas Conjuntas, se incautó material que establece que la titular es colaboradora del Comité de Base del Frente Amplio de Estudiantes de Ciencias Económicas y Administración, con la suma de $ 200 mensuales.- 30/6/976.- Delegado de Mesa por el Movimiento Independiente 7 de Octubre, en las Elecciones Nacionales de 1971, Circuito No. 1367 (J.J.Rousseau No. 4305), lista 77.- 2/7/976.- Delegado de Mesa del Frente Amplio en las Elecciones Nacionales de 1971, Circuito No. 1411 (Juan J.Rousseau No. 4321), listas Nros. 4190 - 4191 - 808 - 1606.- 21/7/976.- Idem, circuito No.

ADVERTENCIA
ESTA INFORMACION ES ABSOLUTAMENTE
RESERVADA, PARA USO EXCLUSIVO
AUTORIDAD QUE LA SOLICITA Y NO PUEDE
DARSE VISTA A LA PARTE INTERESADA

52318

...///

DEPARTAMENTO N°. 3

CONTINUACION MEM. No. 7387/977.-cch.- (HOJA No. 2)

1358 (Juan Jacobo Rousseau No. 4321), lista 808 - 4190.- 10/8/976.- Idem Circuito No. 1358 (Juan Jacobo Rousseau No. 4321), lista 98c - 700 - 4190

: :

1).- Referente a las demás, mencionadas en dicha solicitud, las mismas carecen de anotaciones en esta Agencia.-

:.:

Montevideo, 26 de Octubre de 1977.-

EL JEFE DEL DEPARTAMENTO N° 3

WASHINGTON DOS SANTOS AGUINAGA
SUB-COMISARIO

ADVERTENCIA
ESTA INFORMACION ES ABSOLUTAMENTE RESERVADA, PARA USO EXCLUSIVO DE LA AUTORIDAD QUE LA SOLICITA Y NO PUEDE DARSE VISTA A LA PARTE INTERESADA.

52319

PEDIDO DE INFORMES Nº 1943/977.-

PROCEDENCIA: DEPTO. C-2 ES.MA.CO.

PRIORIDAD: NORMAL

ASUNTO: SOLICITUD DE ANTECEDENTES

TEXTO: Se solicitan antecedentes delictivos e ideológicos de las personas que se mencionan [redacted].-

A. LARROSA BORMAN Juan Rafael.-
C.I. No. 384.996.-

DISTRIBUCION: SID - DNII -

EMITIDO POR:

EL JEFE DEL DEPTO. C-2 ES.MA.CO.

CORONEL

GERMAN GONZALEZ.-

FECHA HORA: 031745 OCT 77.-

CLASIFICACION:

EMC

C-2

R.R.

ESTADO MAYOR CONJUNTO INFORMACIONES

D. R. I. e I. "FICHERO"
ENTRADA
FECHA: 6-10-77.
HORA: 17.
N.º DE ORDEN: 5564.
F. M.: [illegible]

RESERVADO

52320

DIRECCION NACIONAL DE INFORMACIÓN E INTELIGENCIA

DEPARTAMENTO Nº 8 (SECRETO)

Montevideo 26 OCT. 1977

ANOTACIONES Vuelva a la Oficina de procedencia

DEPARTAMENTO Nº. 8

SIN ANOTACIONES

EL JEFE DEL DEPARTAMENTO N.º 8

WASHINGTON DOS SANTOS AGUIRRE
SUB-COMISARIO

52321

MINISTERIO DEL INTERIOR
Jefatura de Policía
Montevideo

B

OFICIO
Nro.
10/1049/77.-

Sírvase citar
IPM/10/329-B

Montevideo, 8 de setiembre de 1977.-

Sr. Jefe del ES.MA.CO.

Para su conocimiento y dando cumplimiento a la Resolución del Ministerio del Interior de fecha 24 de mayo de 1977, esta Jefatura EXPIDIO "Solicitud de Constancia sobre anotaciones en ficheros policiales de Inteligencia - Artículo 4to." (...que si bien registra anotaciones negativas no son de entidad suficiente para inhabilitarlo en desempeñar cargos en la Administración Pública) - al

Sr.: LARROSA BOREAN Juan Rafael

titular del Documento de Identidad Nro. 384.996

Esta Jefatura sugiere a usted la conveniencia de notificar al interesado que sus antecedentes serán tenidos en cuenta para juzgar su conducta futura, debiendo comprometerse bajo la más seria responsabilidad a no realizar ningún tipo de actividad política o gremial ilegal.

Saluda a usted atentamente.

EL JEFE DE POLICIA DE MONTEVIDEO
Coronel
JULIO C. BONELLI

ENTRADA E. M. COORD. 19 de 1977

ES.MA.CO.
SIRVASE CITAR
ASUNTO:
N.º 172867

15 SET

52322

77299

MINISTERIO DEL INTERIOR
Jefatura de Policía
Montevideo

C

Montevideo, 13 de setiembre de 1977

Sr. DIRECTOR NACIONAL DE TURISMO

OFICIO
Nro.
10/462/77.-

Para su conocimiento y dando cumplimiento a la Resolución del Ministerio del Interior de fecha 24 de mayo de 1977, esta Jefatura DENEGO "Solicitud de Constancia sobre anotaciones en ficheros policiales de Inteligencia - Artículo 6to." (...que inhabilita a la persona a desempeñar cargos en la Administración Pública) al

Sírvase Citar
3PM/0386/C.-

Sr. GANDULIA MARTINEZ Domingo Eduardo

titular del Documento de Identidad Nro. ...466.369.....

Saluda a usted atentamente:

EL JEFE DE POLICIA DE MONTEVIDEO
Coronel
JULIO C. BONELLI

52323

RESERVADO

JUNTA DE COMANDANTES EN JEFE
SERVICIO DE INFORMACION DE DEFENSA

DEPARTAMENTO I
(Y)

Montevideo, 19 de noviembre de 1977.-

ASUNTO: Contesta solicitud de antecedentes.-
RESPONDE A: Pedido de Informes Nro.1945/977 del Dpto.C-2/ES.MA.CO.-
DIFUSION: S.I.D. **PARA:** Dpto.C-2/ES.MA.CO.-

M E M O R A N D U M (A) Nro.3388/977

SE INFORMA:
REFERENTE A: GANDULIA MARTINEZ, Domingo Eduardo
REGISTRAMOS: GANDUGLIA, Domingo
1971.- Candidato como 10º.titular a la Cámara de Representantes, por el Dpto. de Montevideo, en la lista 9988 en las elecciones nacionales del corriente año.
Evaluación: A - 1 .-

NOTA: Se deja constancia que pese a la similitud del nombre de la persona registrada, puede no ser la persona de la solicitada.-

Por el Director del S. I. D.
El Sub-Director
Coronel
[illegible] Vilar

DISTRIBUCION:
ORIGINAL - Departamento C-2/ES.MA.CO.-
COPIA - Departamento I/ S.I.D.-

ESTA INFORMACION ES ABSOLUTAMENTE RESERVADA
PARA USO EXCLUSIVO Y ESTRICTAMENTE RESTRINGIDO
DE LA AUTORIDAD QUE LA SOLICITA Y NO SE LE DARA
VISTA O CONOCIMIENTO A LA PARTE INTERESADA
Sírvase devolver este documento antes de ___ días
de recibido

52324

RESERVADO

DIRECCION NACIONAL DE
INFORMACION E INTELI-
GENCIA.- DPTO. Nro. 3

DEPARTAMENTO Nº. 8

M E M O R A N D U M : Nro. 4.893/978.ajm.-

REFERENCIAS: Pedido de Informes Nro.1.945.-Departamento C-2 -Estado Mayor Conjunto.-

DESTINO: Departamento C-2 -ES.MA.CO.-

- -

1)-REFERENTE: GANDULIA MARTINEZ: Domingo Eduardo.-
REGISTRAMOS: GANDULIA MARTINEZ: Domingo Eduardo.-
DOCUMENTO: C.I. Nro. 466.369.- C.C.Nro.6053 Serie BCB.-
DOMICILIO: Juan B. Blanco Nro.1159 Apto.201 -(en 1977).-
DATOS PERSONALES: Oriental, nacido en el Departamento de Montevideo con fecha 21 de Noviembre de 1922, hijo de Alvaro y de Aída.-
PROFESION: No se registra.-
ANOTACIONES: 28/11/971: Candidato a la Cámara de Representantes por el Lema:"Partido Demócrata Cristiano", con la Lista 9988, en las Elecciones Nacionales de la citada fecha.- 4/8/977: Según el S.I.D. registra la siguiente anotación: 30/1/974: Pasa a condición de "Disponibilidad" en el Palacio Legislativo, sindicado como de tendencia izquierdista.- 13/7/977: Solicita por intermedio de la Seccional 10ma. de Policía, Constancia sobre Anotaciones en Ficheros Policiales de Inteligencia, Formulario Nro.462, expidiéndosele en la oportunidad Categoría "C".-

-.-
-.-

N O T A :

1)- Se deja constancia que a pesar de la similitud de los nombres, cabe la posibilidad de que no se trate de la misma persona cuyos antecedentes se solicitan.-

-.-
-.-

ADVERTENCIA
ESTA INFORMACION ES ABSOLUTAMENTE RESERVADA, PARA USO EXCLUSIVO DE LA AUTORIDAD QUE LA SOLICITA Y NO PUEDE DARSE VISTA A LA PARTE INTERESADA.-

Montevideo, 21 de Agosto de 1978.-

EL JEFE DEL DEPARTAMENTO N.º 3

WASHINGTON DOS SANTOS AGUINAGA
SUB-COMISARIO

52325

NOMINA DE JUGADORES PRE-SELECCIONADOS E INTEGRANTES DEL CUERPO TECNICO DESIGNADOS PARA REPRESENTAR A URUGUAY EN EL VI CAMPEONATO SUDAMERICANO

ROLANDO WASHINGTON MUÑIZ PONTES	938.497	BAB 19.301	19/1/43	Santiago Gadea 3293	
JUAN CARLOS MIRANDA GOMEZ	965.427	BAB 20.286	5/9/39	[illegible] 1929	78 65 82
Dr. CARLOS ALBERTO PONTE ARAUJO	1.145.273	BCA 46.628	28/6/40	Uspallata 1338/402	[illegible] 46 92
LUIS MARIA SAN ROMAN LEMA	408.449	BAB 7.765	12/9/25	Julio Cesar 1300/2	7[illegible]. 98 3[illegible]
ANTONIO OSVALDO SACCONE GARCIA	San José 26.811	AVB 4.767	27/1/34	José M. Figueira 2[illegible]27	4[illegible] 11 46
JORGE FALERO PEREZ	1.347.302	ALA 6.727	16.4.51	Misisipí 1634/00[illegible]	[illegible] 67 72
EDUARDO ALVARO BORCHES ORDOÑE	1.306.089	BCA 62.982	21/5/54	Mar Artico 1230	4[illegible] 01 30
NELSON HORACIO LAMELAS ARELLANO	834.982	ABA 9.007	29/5/48	Lauro Muller 1808/[illegible]	[illegible] 06 17
NELSON HUGO LASALVIA BALDOMIR	1.521.367	BJA 20.770	17/11/57	Martín C. Martínez 2373	[illegible] 06 12 / [illegible] 36 98
LUIS RAUL SICA MARTINEZ	1.096.672	BAB 35.820	25/10/50	Rivera 3706/9	
LEONARDO JUAN SOTO CHIARI	1.315.693		28/4/54	Carlos Anaya 2887	
PEDRO MARCELINO ALBARENGA ABELENDA	Florida 25.963	QAA 26.962	4/5/53	Defensa 1703	
ESTEBAN JAVIER SOTO DE MULA	1.523.396		26/9/56	Canelones 2226/302	
MIGUEL ANGEL VERNO ARNALDI	1.142.618	BJA 19.863	29/7/52	Constitución 2327	
RICARDO MARIO RODRIGUEZ LARROS	1.199.152	BJB 15.267	21/4/56	Constitución 2011	
ENRIQUE GASTON NORO BUJOL	1.379.165		2/8/55	Negro 3870/3	40 31 74

52326

Federación Uruguaya de Fútbol de Salón

ENTIDAD RECONOCIDA POR LA COMISIÓN NACIONAL DE EDUCACION FISICA

JULIO CESAR BRUNETTO RODRIGUEZ	1.161.627	AZA 26.617	7/8/67	Joaquín Requena 1383/2	402738
OSVALDO ANGEL CEJAS CANE	1.579.180		16/10/56	Marcella 2021	950641
LEONEL MARIA TELLECHEA PIGNATARO	1.271.188	AZB 25.080	21/7/52	Tomás Diago 883	790577
DANIEL WALTER TABO LOPRETTI	1.179.000	DLB 24.025	18/11/52	Missouri 1520	

URUGUAY FU2

—FEDERACION URUGUAYA DE NATACION—

AUTORIDAD RECONOCIDA POR LA COMISION NACIONAL DE EDUCACION FISICA, MIEMBRO DEL COMITE OLIMPICO URUGUAYO, DE LA FEDERACION INTERNACIONAL DE NATACION AMATEUR, UNION AMERICANA DE NATACION DE LAS AMERICAS Y DE LA CONFEDERACION SUDAMERICANA DE NATACION

SECRETARIA :
CANELONES 982 TEL. 91 40 51
CASA DE LOS DEPORTES

DIRECCION TELEGRAFICA
N A T A C I O N
M O N T E V I D E O

Montevideo, setiembre 9 de 1977.-

Sr.
Presidente de la
Comisión Nacional de
Educación Física
Cnel.Dn.Ramón TRINIDAD
P r e s e n t e

De nuestra mayor consideración:

Por intermedio de la presente elevamos a Ud. los datos personales de los integrantes de la delegación de natación que representará a Uruguay en un Torneo Internacional desarrollarse en Asunción, Paraguay, los días 30/9 y 1/10 del corriente año.-

Presidente de Delegación: RODA FUENTES, Enrique; Nac.en Mdeo. 18/02/23, C.I. 495. 666, Cred.Cív. Serie ADB No.2192, empleado Dom. Cerrito 231, apto.8.-
Delegado adjunto : VASCONCELLOS MONTORO, Sergio Ignacio, Nac.en Mdeo. 14/10/22, C.I. 385.101, Cred.Cív.Serie AIA No. 3648, colegiado, Dom.Fco.Vidal 768 apto. 603.-
Técnicos: DERMENDGIS ALVAREZ, Jorge Gustavo; Nac.en Mdeo.19/06/28 Entrenador, C.I. 5 40 425 ; Dom. Agraciada 1464, Apt. 123
VIDAL KELLER, Felipe Washington; Nac. en Perú 28/05/52, C.I. 72030 (Perú), Cred.Cív. Serie KAA No. 22 225, Entrenador, Dom.en Perú.-
COMPETIDORES : HERNANDEZ TORRADO, Ricardo Benito, C.I. 1.498.535 Nac. en Mdeo. 23/12/57, empleado, dom. 26 de Marzo 3495.-
CONSOLANDERN CIRIBOLA,Karl Frederick; Nac.en Mdeo. 3/07/60; C.I. 1.491.535, Dom. Avda. Millán 3636, Estudiante.-
RODA VILLALBA, Alvaro Enrique; Nac.en Mdeo. 18/04/60, C.I. 1.510. 592; Estudiante, Dom.: Cerrito 231 apto 8.-
SILVA BURIEL, Fernando; Nac. 30/03/57; C.I. No. 1.301.357; Estudiante, Dom.: Pagola 3269.-
EICHART SPANKUS, Ruben Gabriel, C.I. 60.884 (Salto), Nac. en Salto 14/03/59 ; Dom. J.M.Gutiérrez y Belén (Salto); Estudiante.-
ACOSTA GONZALEZ,Héctor José; Nac.en Perú, 14/04/60; C.I. 92.016 (Perú) , Dom.: en Paysandú; Estudiante.-
PERONI NIEVAS, Ana Sofía; Nac.en Perú 15/04/60; C.I. 96.441, Dom.: Gran Bretaña 1053 (Perú); Estudiante.-
PERONI NIEVAS, Carolina, Nac.en Perú 15/04/60; C.I. 96.442, Dom.: Gran Bretaña 1053 (Perú); estudiante.-
BARBATO BISCUITTI, Silvana Cristina; Nac. en Mdeo. 6/12/63; C.I. No 1.886.179; Dom.: 19 de Abril 1288, Estudiante.-
VALECKA KLEIN, Laura Natela; Nac. en Mdo. 27/05/59, C.I. 1.312.771 Dom.: Reconquista 268 apto 16, estudiante.
OSPITA ETCHE PIRES, Elena María; Nac.en Mdeo. el 1/08/60; C.I.No. 1.565.636, Dom.: Ciudad de Guayaquí 1370, estudiante.-

52328

Universidad de la República

ORIA

SIRVASE CITAR

Nota Nº 100/77

547/977

Montevideo, julio 5 de 1977.

Sr. Oficial de Enlace del COSENA
ante la Universidad de la República.
Cnel. Don Mario Larrauri.
Presente.

De mi mayor consideración:

de acuerdo a vuestras notas Nos.60/76 y 451/76, solicito a Ud. se sirva gestionar ante el COSENA la autorización correspondiente para la designación de los funcionarios no docentes cuya nómina luce a continuación:

GENTA HALTY, Libia.
GENTA HORGALIS, Mirtha.
GENTILLI, Perla.
GIACOMETTI, Hilda.
GOMEZ GARCIA, Jorge.
GONZALEZ VERA, José.
KIERNOZEK, Francisca.
MAGNANI RODRIGUEZ, Susana Luisa.
MANGINO REJA, Isabelino Rubén
MARCHISIO,Daysy.
MIGUENS, Dina.
MORETTO BARBIERO, Juan Osvaldo.
MORETTO BARBIERO, CARLOS — SID DMII
NUSA, Ma. Elena.
PACHECO, Isidoro.
PELTA ZILBERBERG, Sofía.
PEREZ DE LANDIN, María. SID
RINALDI, Angel.
RODRIGUEZ, Yamandú. SID DMII
RODRIGUEZ MENDEZ, Leonel. — DMII
SAVIO, Ma. Adela.
TABACCO, Ana Ma.
TASENDE, Ma. Mercedes.

Sin otro particular saludo saludo a Ud. con mi mayor consideración.

52329

Jorge A. Anselmi
Rector Interventor.

Poco legible

UNIVERSIDAD DE LA REPUBLICA

DIRECCION GENERAL DE RECURSOS HUMANOS

PROPUESTA DE DESIGNACION

Oficio Nº [redacted] /97.-

GENTA HALTY.-
[redacted]

APELLIDOS 1º y 2º . Lidia [redacted] . . . . . .

NOMBRE COMPLETO . . . . [redacted] 547-148 . . . . . .

CEDULA DE IDENTIDAD Nº . [redacted] . . . . . .

CREDENCIAL CIVICA Ser[redacted] . . . . Nº . . . . . .

FECHA DE NACIMIENTO [redacted] . . . . . .

PROFESION . . Manuel Correa 3474 . . . . . .

DOMICILIO . . . . . [redacted]

DENOMINACION DEL CARGO . . . . [redacted] . . . . . .

TIPO DE PROVISION DEL CARGO . . . . . .

CARACTER DEL CARGO; . . . . . .

ESCALAFON . . . . . [redacted] . . . . . .

DURACION DEL MISMO [redacted] . . . . . ? .

Montevideo, ... de 197. . .

52330

UNIVERSIDAD DE LA REPUBLICA

DIRECCION GENERAL DE RECURSOS HUMANOS

PROPUESTA DE DESIGNACION

Oficio Nº 312 /97.-

APELLIDOS 1º y 2º . . GENTA HORGALIS . . . . . .

NOMBRE COMPLETO . . . Mirtha.- . . . . . .

CEDULA DE IDENTIDAD Nº 540.093 . . . . . .Dpto. . . .

CREDENCIAL CIVICA Serie . . . . . Nº . . 13.893 . .

FECHA DE NACIMIENTO . . 15.12.27 . . . . . .

PROFESION . . . Empleada.- . . . . . .

DOMICILIO . . . Lucas Obes 930 Ap. 1002.- . . . . . .

DENOMINACION DEL CARGO . Jefe de Sección Administrativa. .

TIPO DE PROVISION DEL CARGO . No Docente.- . . . . . .

CARACTER DEL CARGO; Ejecutivo.- . . . . . .

ESCALAFON . A b . . . . . GRADO . . 12 . . . . . .

DURACION DEL MISMO . . . . . .

Montevideo, ... 17 de junio . . . . . de 1997. . .

52331

Poco LEGIBLE

UNIVERSIDAD DE LA REPUBLICA

DIRECCION GENERAL DE RECURSOS HUMANOS

PROPUESTA DE DESIGNACION

Oficio Nº /97.-

APELLIDOS 1º y 2º . . . GENTILI . . . . . .

NOMBRE COMPLETO . . . Rosa . . . . . .

CEDULA DE IDENTIDAD Nº . . . 676.506 . . . . Dpto. . . .

CREDENCIAL CIVICA Serie . . . . . Nº . . . . .

FECHA DE NACIMIENTO . . . . 10 de Enero de 1954 . . . .

PROFESION . . . . . Empleada . . . . . .

DOMICILIO . . . . . 204 . . . . . .

DENOMINACION DEL CARGO . . . . Jefe de Sección Adm.

TIPO DE PROVISION DEL CARGO . . . No Docente . . . . .

CARACTER DEL CARGO; . . . . Titular . . . . . .

ESCALAFON . . . a . . . GRADO . . . 1 . . . . . .

DURACION DEL MISMO . . . . . .

Montevideo, ... de 197. . .

52332

Poco legible

UNIVERSIDAD DE LA REPUBLICA

DIRECCION GENERAL DE RECURSOS HUMANOS

PROPUESTA DE DESIGNACION

Oficio Nº /97.-

APELLIDOS 1º y 2º . . . . GIACOMETTI- . . . . . .

NOMBRE COMPLETO . . . [illegible] . . . . . .

CEDULA DE IDENTIDAD Nº . . [illegible] . . . . Dpto. . . .

CREDENCIAL CIVICA Serie . . [illegible] . . . Nº . . [illegible] . .

FECHA DE NACIMIENTO . . . . . [illegible] . . .

PROFESION . . . . [illegible] . . . . . .

DOMICILIO . . . . [illegible] . . . . . .

DENOMINACION DEL CARGO . . [illegible] . . . .

TIPO DE PROVISION DEL CARGO . . . [illegible] . . . . .

CARACTER DEL CARGO;. . . . . [illegible] . . . . . .

ESCALAFON . . . [illegible] . . . . GRADO . . [illegible] . . . . . .

DURACION DEL MISMO . . . [illegible] . . . . .

Montevideo, . . . [illegible] . . . . de 197. . .

52333

UNIVERSIDAD DE LA REPUBLICA

DIRECCION GENERAL DE RECURSOS HUMANOS

PROPUESTA DE DESIGNACION

Oficio Nº /97.- GOMEZ GARCIA.

APELLIDOS 1º y 2º . . . . . Jorge.-

NOMBRE COMPLETO 772.191

CEDULA DE IDENTIDAD Nº . . . . . B.N.A . . . . . 26.435 Dpto. . . .

CREDENCIAL CIVICA Serie . . . . . Nº . . . . . .

FECHA DE NACIMIENTO . . . . . Empleado.-

PROFESION . . . . . [illegible]

DOMICILIO . . . . . Jefe de Sección Administrativa.-

DENOMINACION DEL CARGO . . . . . No Docente.-

TIPO DE PROVISION DEL CARGO . . . . . Titular.-

CARACTER DEL CARGO; . . . . . [illegible]

ESCALAFON . . . . . GRADO . . . . . [illegible]

DURACION DEL MISMO 7

Montevideo, ... de 197. . .

52334

POCO LEGIBLE

UNIVERSIDAD DE LA REPUBLICA

DIRECCION GENERAL DE RECURSOS HUMANOS

PROPUESTA DE DESIGNACION

Oficio Nº /97.-

APELLIDOS 1º y 2º . . . . [illegible] . . . . .

NOMBRE COMPLETO . . . . . [illegible] . . . . .

CEDULA DE IDENTIDAD Nº . . . [illegible] . . . . Dpto. [illegible] . .

CREDENCIAL CIVICA Serie [illegible] . . . Nº . . . . . .

FECHA DE NACIMIENTO [illegible] Empleado . . . . . .

PROFESION . . [illegible] . . . . . .

DOMICILIO . . . . . [illegible] . . . . .

DENOMINACION DEL CARGO . . . . [illegible] . . . . .

TIPO DE PROVISION DEL CARGO [illegible] . . . . . .

CARACTER DEL CARGO . . . . . .

ESCALAFON . . Ab. . . . . GRADO . . . 8i . . . . . .

DURACION DEL MISMO . . 17 . . [illegible] . . . . . .

Montevideo, ... de 197. . .

52335

Poco legible

UNIVERSIDAD DE LA REPUBLICA

DIRECCION GENERAL DE RECURSOS HUMANOS

PROPUESTA DE DESIGNACION

Oficio Nº /97.-

APELLIDOS 1º y 2º . KIERNOZEK . . . . . .

NOMBRE COMPLETO . . . [redacted] . . . . . .

CEDULA DE IDENTIDAD Nº . . . [redacted] . . . Dpto. . . .

CREDENCIAL CIVICA Serie . . . [redacted] . . . Nº . . . . . .

FECHA DE NACIMIENTO . . . . [redacted] . . . .

PROFESION . . . . . [redacted] . . . . . .

DOMICILIO . . . . . [redacted] . . . . . .

DENOMINACION DEL CARGO . . [redacted] . . . .

TIPO DE PROVISION DEL CARGO . . . [redacted] . . . . .

CARACTER DEL CARGO;. . . . [redacted] . . . . . .

ESCALAFON . . [redacted] . . . . GRADO . . [redacted] . . . . . .

DURACION DEL MISMO . . . [redacted] . . . . . .

Montevideo, . . [redacted] . . . . de 197. . .

52336

Poco posible

UNIVERSIDAD DE LA REPUBLICA

DIRECCION GENERAL DE RECURSOS HUMANOS

PROPUESTA DE DESIGNACION

Oficio Nº /97.-

APELLIDOS 1º y 2º . . . MABNANI RODRIGUEZ . . . . . .

NOMBRE COMPLETO . . . SUSANA LUISA . . . . . .

CEDULA DE IDENTIDAD Nº . . . [redacted] . . . .Dpto. . . .

CREDENCIAL CIVICA Serie . [redacted] . . . . Nº . [redacted] . . .

FECHA DE NACIMIENTO . . [redacted] . . . . .

PROFESION . . . / . [redacted] . . . . . .

DOMICILIO . . . [redacted] . . . .

DENOMINACION DEL CARGO . . [redacted] . . . . . .

TIPO DE PROVISION DEL CARGO . . [redacted] . . . . . .

CARACTER DEL CARGO;. . . . [redacted] . . . . . .

ESCALAFON . [redacted] . . . . . GRADO . . [redacted] . . . . . .

DURACION DEL MISMO . . . . [redacted] . . . . .

Montevideo, . . . [redacted] . . . . . de 197. . .

52337

UNIVERSIDAD DE LA REPUBLICA

DIRECCION GENERAL DE RECURSOS HUMANOS

PROPUESTA DE DESIGNACION

Oficio Nº 317 /97.-

APELLIDOS 1º y 2º . . . . . [illegible]

NOMBRE COMPLETO . . . . . Isabelino Ruben...

CEDULA DE IDENTIDAD Nº . . . . . 604.071 .Dpto. Mdeo...

CREDENCIAL CIVICA Serie . . . . . B.L. A Nº 10.394

FECHA DE NACIMIENTO 18.03.38

PROFESION . . . . . Empleado...

DOMICILIO . . . . . San Antonio 3934...

DENOMINACION DEL CARGO . . . . . Jefe de Sección Administrativo...

TIPO DE PROVISION DEL CARGO . . . . . No Docente

CARACTER DEL CARGO;. . . . . Titular...

ESCALAFON . . . . . A b GRADO 1

DURACION DEL MISMO . . . . . - - - - - -

Montevideo, ... 17 de junio de 197?

52338

Poder [illegible]

UNIVERSIDAD DE LA REPUBLICA

DIRECCION GENERAL DE RECURSOS HUMANOS

PROPUESTA DE DESIGNACION

Oficio N° [redacted] /97.-

APELLIDOS 1° y 2° . . . . . [redacted] - MARCHISIO -

NOMBRE COMPLETO . . . . . [redacted] Daisy -

CEDULA DE IDENTIDAD N° . . . . . Dpto. . . .

CREDENCIAL CIVICA Serie . . . . . N° . . . . . [redacted]

FECHA DE NACIMIENTO . . . . . [redacted]

PROFESION . . . . . [redacted]

DOMICILIO . . . . . [redacted]

DENOMINACION DEL CARGO . . . . . [redacted]

TIPO DE PROVISION DEL CARGO . . . . . [redacted]

CARACTER DEL CARGO; . . . . . [redacted]

ESCALAFON . . . . . GRADO . . . . . [redacted]

DURACION DEL MISMO . . . . . [redacted]

Montevideo, ... de 197. . .

52339

POCO LEGIBLE

UNIVERSIDAD DE LA REPUBLICA

DIRECCION GENERAL DE RECURSOS HUMANOS

PROPUESTA DE DESIGNACION

Oficio Nº [redacted] /97.-

[redacted] - MIGUENS -

APELLIDOS 1º y 2º . . . . . .

[redacted] DINA -

NOMBRE COMPLETO . . . . . .

[redacted]

CEDULA DE IDENTIDAD Nº . . . . . .Dpto. . . .

[redacted]

CREDENCIAL CIVICA Serie . . . . . Nº . . . . . .

[redacted]

FECHA DE NACIMIENTO . . . . . .

[redacted]

PROFESION . . . . . .

[redacted]

DOMICILIO . . . . . .

[redacted]

DENOMINACION DEL CARGO . . . . . .

[redacted]

TIPO DE PROVISION DEL CARGO . . . . . .

[redacted]

CARACTER DEL CARGO;. . . . . .

[redacted]

ESCALAFON . . . . . GRADO . . . . . .

[redacted]

DURACION DEL MISMO . . . . . .

[redacted]

Montevideo, ... de 197. . .

52340

Poco legible

UNIVERSIDAD DE LA REPUBLICA

DIRECCION GENERAL DE RECURSOS HUMANOS

PROPUESTA DE DESIGNACION

Oficio Nº213/97.-

APELLIDOS 1º y 2º . . . . . HORETTO BARBIERO

NOMBRE COMPLETO . . . . . CARLOS

CEDULA DE IDENTIDAD Nº . . . . . 547.906 . . . . Dpto. . . . .

CREDENCIAL CIVICA Serie . . . . . B.A.B. . . . . Nº 5.739

FECHA DE NACIMIENTO 29.12.24

PROFESION . . . . . Empleado

DOMICILIO . . . . . Parque Posadas Calle 4ª 3079 Apto. 516

DENOMINACION DEL CARGO . . . . . Jefe de Sección Administrativa

TIPO DE PROVISION DEL CARGO . . . . . No Docente

CARACTER DEL CARGO; . . . . . Titular

ESCALAFON . . . . . A . . . . . GRADO 8

DURACION DEL MISMO . . . . . - - - - - - -

Montevideo, ... 17 de junio . . . . . de 1997 . .

52341

poco legible

UNIVERSIDAD DE LA REPUBLICA

DIRECCION GENERAL DE RECURSOS HUMANOS

PROPUESTA DE DESIGNACION

Oficio Nº 314 /97.-

APELLIDOS 1º y 2º . . . . . [illegible]

NOMBRE COMPLETO . . . . . Juan Oscaldo...

CEDULA DE IDENTIDAD Nº . . . . . 537.602 .Dpto. . . . [illegible]

CREDENCIAL CIVICA Serie . . . . . Nº 10.502

FECHA DE NACIMIENTO 15.04.39

PROFESION . . . . . Empleado...

DOMICILIO . . . . . Dr. Alejandro Gallinal 1370 Apto. 5...

DENOMINACION DEL CARGO . . . . . Jefe de Sección Administrativo...

TIPO DE PROVISION DEL CARGO . . . . . No Docente...

CARACTER DEL CARGO;. . . . . Titular...

ESCALAFON . . . . . A b GRADO . . . . . 5 a

DURACION DEL MISMO . . . . . - - - - - - -

Montevideo, ... 17 de junio de 197. . . 7

52342

Pseo 12356

UNIVERSIDAD DE LA REPUBLICA

DIRECCION GENERAL DE RECURSOS HUMANOS

PROPUESTA DE DESIGNACION

Oficio N[redacted] /97.-

APELLIDOS 1º y 2º . . . . . [redacted]

NOMBRE COMPLETO . . . . . [redacted]

CEDULA DE IDENTIDAD Nº . . . . . 642.692 .Dpto. . . .

CREDENCIAL CIVICA Serie . . . . . [redacted] Nº . . . . . [redacted]

FECHA DE NACIMIENTO . . . . . [redacted]

PROFESION . . . . . [redacted]

DOMICILIO . . . . . [redacted]

DENOMINACION DEL CARGO . . . . . [redacted]

TIPO DE PROVISION DEL CARGO . . . . . [redacted]

CARACTER DEL CARGO;. . . . . [redacted]

ESCALAFON . . . . . A GRADO 1

DURACION DEL MISMO . . . . . [redacted]

Montevideo, ... de 197. . .

52343

Poco LEGIBLE

UNIVERSIDAD DE LA REPUBLICA

DIRECCION GENERAL DE RECURSOS HUMANOS

PROPUESTA DE DESIGNACION

Oficio Nº 340 /97.-

APELLIDOS 1º y 2º . . PACHECO ISIDORO . . . . . .

NOMBRE COMPLETO . . . . . Isidoro.-

CEDULA DE IDENTIDAD Nº . . . . . 462.047 .Dpto. . . .

CREDENCIAL CIVICA Serie . . . . . F. . . . Nº 6652

FECHA DE NACIMIENTO 10.03.26

PROFESION . . . . . Empleado.-

DOMICILIO . . . . . 4 de Julio 3343 Apto.2.-

DENOMINACION DEL CARGO . . . . . Jefe de Sección Administrativo.-

TIPO DE PROVISION DEL CARGO . . . . . No Docente.-

CARACTER DEL CARGO;. . . . . Titular.-

ESCALAFON . . . . . A 9 GRADO . . . . . E 8

DURACION DEL MISMO . . . . . - - - - - - - -

Montevideo, ... 17 de Junio de 197 7

52344

Poco LEGIBLE

UNIVERSIDAD DE LA REPUBLICA

DIRECCION GENERAL DE RECURSOS HUMANOS

PROPUESTA DE DESIGNACION

Oficio Nº 315 /97.-

APELLIDOS 1º y 2º . . . . . [illegible]

NOMBRE COMPLETO . . . . . [illegible]

CEDULA DE IDENTIDAD Nº . . . . . 526.612- .Dpto. . . . [illegible]

CREDENCIAL CIVICA Serie . . . . . B2.4. Nº 21.223

FECHA DE NACIMIENTO 08.06.33

PROFESION . . . . . Empleada-

DOMICILIO . . . . . Avenida Centenario 2595 Ap. 401-

DENOMINACION DEL CARGO . . . . . Jefe de Sección Administrativa-

TIPO DE PROVISION DEL CARGO . . . . . De Provisión-

CARACTER DEL CARGO;. . . . . Titular-

ESCALAFON . . . . . A b GRADO 11

DURACION DEL MISMO . . . . . ------

17 de julio 1

Montevideo, ... de 197. . .

52345

Poco legible

UNIVERSIDAD DE LA REPUBLICA

DIRECCION GENERAL DE RECURSOS HUMANOS

299 PROPUESTA DE DESIGNACION

Oficio Nº /97.-

APELLIDOS 1º y 2º . . . . . .

NOMBRE COMPLETO . . . . . .

CEDULA DE IDENTIDAD Nº . . . . . Dpto. . . .

CREDENCIAL CIVICA Serie . . . . . Nº . . . . . .

FECHA DE NACIMIENTO . . . . . .

PROFESION . . . . . .

DOMICILIO . . . . . .

DENOMINACION DEL CARGO . . . . . .

TIPO DE PROVISION DEL CARGO . . . . . .

CARACTER DEL CARGO . . . . . .

ESCALAFON . . . . . GRADO . . . . . .

DURACION DEL MISMO . . . . . .

Montevideo, ... de 197. . .

52346

Poco legible

UNIVERSIDAD DE LA REPUBLICA

DIRECCION GENERAL DE RECURSOS HUMANOS

PROPUESTA DE DESIGNACION

Oficio Nº [illegible]/97.-

APELLIDOS 1º y 2º . . . [illegible] . . . . . .

NOMBRE COMPLETO . . . . [illegible] . . . . . .

CEDULA DE IDENTIDAD Nº . [illegible] . . . . . .Dpto. . . .

CREDENCIAL CIVICA Serie . [illegible] . . . . Nº . [illegible] . . . .

FECHA DE NACIMIENTO . [illegible] . . . . . .

PROFESION . . [illegible] . . . . . .

DOMICILIO . [illegible] CAMINO COLMAN 4509- . . . . . .

DENOMINACION DEL CARGO . [illegible] . . . . . .

TIPO DE PROVISION DEL CARGO . [illegible] . . . . . .

CARACTER DEL CARGO; . [illegible] . . . . . .

ESCALAFON . [illegible] . . . . . GRADO . . . [illegible] . . . . . .

DURACION DEL MISMO . - - - - - - - - . . . . . .

Montevideo, . . [illegible] . . . . . de 197[illegible] . .

52347

Poco legible

UNIVERSIDAD DE LA REPUBLICA

DIRECCION GENERAL DE RECURSOS HUMANOS

PROPUESTA DE DESIGNACION

Oficio Nº /97.-

APELLIDOS 1º y 2º . RODRIGUEZ . . . . . .

NOMBRE COMPLETO . . [redacted] Yamandú . . . . . .

CEDULA DE IDENTIDAD Nº . . [redacted] . . . . .Dpto. . . .

CREDENCIAL CIVICA Serie . . [redacted] . . . Nº . . . [redacted] . .

FECHA DE NACIMIENTO . . . . [redacted] . . . .

PROFESION . . . / . . . [redacted] . . . . . .

DOMICILIO . . . [redacted] . .

DENOMINACION DEL CARGO . . [redacted] . . .

TIPO DE PROVISION DEL CARGO . . . [redacted] . . . . .

CARACTER DEL CARGO;. . . . . [redacted] . . . . . .

ESCALAFON . . . . . [redacted] . . GRADO . [redacted] . . . . . .

DURACION DEL MISMO . . . . [redacted] . . . . . .

Montevideo, . . . 19 de junio de 1997 . . . de 197. . .

52348

Poes 16=6=97

UNIVERSIDAD DE LA REPUBLICA

DIRECCION GENERAL DE RECURSOS HUMANOS

PROPUESTA DE DESIGNACION

Oficio Nº 316 /97.-

APELLIDOS 1º y 2º . . . . . RODRIGUEZ MENDEZ

NOMBRE COMPLETO . . . . . Leonel Léonel

CEDULA DE IDENTIDAD Nº . . . . . 914.049 .Dpto. . . .

CREDENCIAL CIVICA Serie . . . . . B.A.B. Nº 16.144

FECHA DE NACIMIENTO 03.03.41

PROFESION . . . . . Empleado.-

DOMICILIO . . . . . Alfonso R. Castelnao 3934 Ap 002.-

DENOMINACION DEL CARGO . . . . . Jefe de Sección Administrativo.-

TIPO DE PROVISION DEL CARGO . . . . . No Docente.-

CARACTER DEL CARGO;. . . . . Titular.-

ESCALAFON . . . . . A b GRADO 11

DURACION DEL MISMO . . . . . 17 de Junio 7

Montevideo, ... de 197. . .

52349

Poco legible

UNIVERSIDAD DE LA REPUBLICA

DIRECCION GENERAL DE RECURSOS HUMANOS

PROPUESTA DE DESIGNACION

Oficio Nº /97.-

SAVIO

APELLIDOS 1º y 2º . . . . . .

María Adela

NOMBRE COMPLETO . . . . . .

546.785

CEDULA DE IDENTIDAD Nº . . . . . .Dpto. . . .

7684

CREDENCIAL CIVICA Serie . . . . . Nº . . . . . .

15. 9.

FECHA DE NACIMIENTO . . . . . .

Empleada

PROFESION . . . . . .

Bulevard Artigas 4493

DOMICILIO . . . . . .

Jefe de Sección Administrativo

DENOMINACION DEL CARGO . . . . . .

Ab Docente

TIPO DE PROVISION DEL CARGO . . . . . .

Titular

CARACTER DEL CARGO;. . . . . .

A b 5 2

ESCALAFON . . . . . GRADO . . . . . .

DURACION DEL MISMO . . . . . .

Montevideo, ... de 197. . .

52360

UNIVERSIDAD DE LA REPUBLICA

DIRECCION GENERAL DE RECURSOS HUMANOS

PROPUESTA DE DESIGNACION

Oficio Nº /97.-

APELLIDOS 1º y 2º . . . [redacted] . . . . . .

NOMBRE COMPLETO . . [redacted] . . . . . .

CEDULA DE IDENTIDAD Nº . . [redacted] . . . . .Dpto. . . .

CREDENCIAL CIVICA Serie . . [redacted] Nº [redacted] . . .

FECHA DE NACIMIENTO . . [redacted] . . . . . .

PROFESION . . . . . [redacted] . . . . . .

DOMICILIO . . . . [redacted] . .

DENOMINACION DEL CARGO . [redacted] . . . . .

TIPO DE PROVISION DEL CARGO . . [redacted] . . . . . .

CARACTER DEL CARGO;. . . . [redacted] . . . . . .

ESCALAFON . . . [redacted] . . . GRADO . . [redacted] . . . . . .

DURACION DEL MISMO . . . [redacted] . . . . .

Montevideo, . [redacted] . . . . . de 197. . .

52351

poco legible

UNIVERSIDAD DE LA REPUBLICA

DIRECCION GENERAL DE RECURSOS HUMANOS

PROPUESTA DE DESIGNACION

Oficio Nº [redacted] /97.-

APELLIDOS 1º y 2º . . TASENDE [redacted] . . . . . .

NOMBRE COMPLETO . . . MARIA MERCEDES [redacted] . . . . . .

CEDULA DE IDENTIDAD Nº [redacted] . . . . . .Dpto. . . .

CREDENCIAL CIVICA Serie . [redacted] . . . Nº . [redacted] . .

FECHA DE NACIMIENTO . [redacted] . . . . . .

PROFESION . . . [redacted] . . . . . .

DOMICILIO . [redacted] . . . . . .

DENOMINACION DEL CARGO [redacted]

TIPO DE PROVISION DEL CARGO . . . . . [redacted]

CARACTER DEL CARGO;. [redacted] . . . . . .

ESCALAFON . [redacted] . . . . . GRADO . . [redacted] . . . . . .

DURACION DEL MISMO [redacted] . . . . . .

Montevideo, . . [redacted] . . . . . de 197[redacted] . .

52352

DIRECCION NACIONAL DE
INFORMACION E INTELI=
GENCIA. DPTO. No.3.

MEMORANDUM No.1907/978. gs.

REFERENCIA: Universidad de la República,
Nota No.547/978.

ASUNTO: ANTECEDENTES.=

1) APELLIDOS: MORETTO BARBIERO : Carlos.-
REGISTRADO: MORETTO BARBIERO : Carlos.-
DOCUMENTO : C.I. No.917.906.
DOMICILIO : Parque Posadas Bloque 1. (II/975.)
D.PERSONALES: El S.I.D. Dpto.1, establece que asistió como delegado del Bloque No.1 al 3er. Plenario de la A.P.C.llevada a cabo el 00/II/975 en la casa Parroquial de la capilla sita en Luis A. de Herrera y Caiguá. 16/V/975: Integrante de la lista 2051 lema: "Unidad y Trabajo" como miembro de la Comisión Electoral para participar en la elección anual de autoridades de la A.P.C.P.P.. Es de destacar que dicha lista fue la que ganó las elecciones de mayo/975 y en ella se encontraba como miembro de la Junta Directi va el ex -Cura Darío Heber UBILLA, considerado como presunto extremista sumamente activista.-(A.P.C.P.P.-Asoc.Promitentes Compradores del Parque Posadas).-

2) APELLIDOS: RODRIGUEZ : Yamandú.
REGISTRADOS: A) RODRIGUEZ : Yamandú.
DOCUMENTO : No se registra.
DOMICILIO : Bauzá No.4096.
D.PERSONALES : No se registran.
ANOTACIONES : Afiliado No.4019 al P.Comunista desde el 19/10/953, según material incautado a raíz de la detención de Rodney ARISMENDI el 8/5/74.-

2) APELLIDOS: RODRIGUEZ : Yamandú.
REGISTRADOS: B) RODRIGUEZ: Yamandú.
DOCUMENTO : No se registra.
DOMICILIO : No se registra.
D.PERSONALES: No se registra.
ANOTACIONES: "Marcha" del 17/1/71 . Pág.2: Firmante de una nota de asociados del Ateneo de Montevideo en la que hacen apreciaciones acerca de la conducta de la Jefatura de Policía de Montevideo, señalando entre otras cosas, que participa de la violencia y respalda su ejercicio.-

ADVERTENCIA: ESTA INFORMACION ES ESTRICTAMENTE RESERVADA ... DE LA AUTORIDAD ... NO PUEDE DARSE ...

52353

..// Continuación de Memorandum No.1107/978. gs.

2) APELLIDO : **RODRIGUEZ : Yamandú.**
REGISTRADOS:0)- **RODRIGUEZ TORRES : Yamandú.**
DOCUMENTO : Nos e registra.
DOMICILIO : Sauce. Dpto. de Canelones.
DATOS AL : "El Regular" del 10/1/978 P.12:Firmante de un llamamiento realizado por el Movimiento Nacional por la Democracia, la Libertad, y la Soberanía.-

3) APELLIDO: **RODAIGUEZ MENDEZ : Leonel.**
REGISTRADOS:**RODRIGUEZ : Leonel.**
DOCUMENTO :No se registra.
DOMICILIO :Rouá No.4174. (1975.)
OCUPACION :Estudiante de la Facultad de Agronomía.-
ANOTACIONES:20/X/75: A la fecha se establece que integra una nómina de Consejeros de la F.de Agronomía, durante el período 1967/973, del Orden Estudiantil como suplente.-

NOTA: Se deja constancia que pese a la similitud de nombres cabe la posibilidad de que no se trate de las personas cuyos antecedentes se soliciten.-
Referente a los demás mencionados en dicha solicitud no se encuentran registradas en esta Agencia.-

AGENCIA
ESTA INFOR... TAMENTE
RESERVADA, ... EXCLUSIVO DE LA
AUTORID... NO PUEDE
DARSE V... PARTE...

Montevideo, Abril 10 de 1978.-

52854

Ref. Pedido 1949/977 C-2

SECRETO

Hoja 1/...

JUNTA DE COMANDANTES EN JEFE

SERVICIO DE INFORMACION DE DEFENSA

DEPARTAMENTO I.
(SS)

Montevideo. 19 de Octubre de 1977.-

ASUNTO: Contesta Solicitud de Antecedentes.

RESPONDE A: Pedido de Informes No.1949/977 del DPTO. C-2/ES.MA.CO.

DIFUSION: S. I. D. PARA: Departamento C-2/ES.MA.CO.

M E M O R A N D U M (A) No.3384/977

SE INFORMA:

REFERENTE A: VOULMINOT IGLESIAS de CHIARINO, Elvira

- No se registran antecedentes.

REFERENTE A: CHIARINO ROSSI, Juan Antonio

REGISTRAMOS: CHIARINO, Juan

24.II.961.- Adherente del Centro Cultural de Apoyo a la Revolución Cubana, de Malvín y Punta Gorda.-

"Marcha".

N O T A: Se deja constancia que pese a la similitud de nombres de la persona mencionada, puede no tratarse de la solicitada.-

Por el Director del Servicio de Información de Defensa
El Sub-Director

JUNTA DE COMANDANTES EN JEFE - SERVICIO DE INFORMACION DE DEFENSA - REPUBLICA ORIENTAL DEL URUGUAY

Coronel
Nelson B. Plar

DISTRIBUCION:

ORIGINAL Y COPIA No.1. - Departamento C-2/ES.MA.CO.
COPIA No. 2. - Departamento I. - S. I. D.

ESTA INFORMACION ES ABSOLUTAMENTE RESERVADA
PARA USO EXCLUSIVO Y ESTRICTAMENTE RESTRINGIDO
DE LA AUTORIDAD QUE LA SOLICITA Y NO SE LE DARA
VISTA O CONOCIMIENTO A PARTE INTERESADA
Sírvase devolver este documento antes de ____ días
de recibido

52355

SECRETO

REPUBLICA ORIENTAL DEL URUGUAY

MINISTERIO DE TRANSPORTE Y OBRAS PUBLICAS

SECRETARIA

SIRVASE CITAR

Carpeta Nº	Año
14	1977

OFICIO Nº73/977

MINISTERIO DE TRANSPORTE Y OBRAS PUBLICAS

REPUBLICA O. DEL URUGUAY

ASUNTO:Pedido de antecedentes.

ES. MA. CO.
SIRVASE CITAR
ASUNTO:
N.º 172856

21 SET. 1977

ENTRADA E. M. CO.
21 de IX de 19 77
Firma Sgt.

RESERVADO

E. d. Nº 188260

E.d. Nº 188260

ANTECEDE Serie ____ Nº						

Montevideo, 20 de setiembre de 1977.-

SEÑOR JEFE DEL ESTADO MAYOR CONJUNTO.-

Solicito a usted antecedentes de las siguientes personas, aspirantes a ingresar a este ministerio:

1)LOCKHART GONSALEZ, Fernando Daniel.-

Fecha de Nacimiento : 19 de mayo de 1959.-

C. I. 1.586.034.-

Dirección:Uspallata 1488 (Punta Gorda)

Estudios cursados: Segundo año de ingeniería, preparatorios; en la Escuela Italiana de Montevideo.-

En 1977 ,Facultad de Ingeniería.-

2)MENDEZ DE GONZALEZ,Teeesita Marys.-

Fecha de nacimiento: 7 de agosto de 1949 (Treinta y Tres).-

C.I. 1.403.701

C.C: BDA, 45772.-

Dirección actual: Helvecia 4067.-

Dirección anterior: Km. 22,500 de R. 6.-

Oficio, Personal de servicio.-

3)RINALDI JAUNSOLO, José Antonio Jorge.-

Fecha de nacimiento: 24 de agosto de 1956,(8va sección).

C.I. 1.834.741.-

C.C: 26.881. BZA.- 52356

Dirección actual: Av. Sayago 1573.-

RESERVADO

E.d. 188260

RESERVADO

SIGUE						
Serie ____ Nº						

Dirección anterior: Localidad 25 de Agosto, Depto. de Florida.-

Profesión: Ayudante de Ingeniero.-

Saluda a usted atentamente:

Coronel Wilson Jackson

Wilson Jakson.-
OFICIAL ENLACE DEL CO.SE.NA.
ANTE EL MINISTERIO DE
TRANSPORTE Y OBRAS PUBLICAS

D. N. I. e I. ...NIERO"
FECHA: 26.1.78.
HORA: 8:00
N.º DE ... 501.
FIRMA: 65.
3665

DIRECCION NACIONAL ...

...

ANOTACIONES ...

Sub-Comisario
CARLOS DE LOS SANTOS

52357

RESERVADO

RESERVADO

PEDIDO DE INFORMES Nº [redacted]

PROCEDENCIA: DEPTO. C - 2 / ES.MA.CO.-

PRIORIDAD: [redacted]

ASUNTO: Se solicitan antecedentes ideológicos de las personas que se mencionan en ficha adjunta.-

[redacted]

DISTRIBUCION: [redacted]

EMITIDO POR:

EL JEFE DEL DEPTO.C - 2 / ES.MA.CO.

MAYOR

HECTOR C. ALMEIDA

FECHA: [redacted] HORA: [redacted]

E.M.COORD./DEPTO. C - 2 .

S.S.

B. 52358
NO SE MICROFILMA
NO APORTA INF.

52359

POLICIA de MONTEVIDEO
DIRECCION DE POLICIA TECNICA
RECIBIDO - 3 ENE. 1985
HORA 1340 Nº 51
FIRMA

POLICIA DE MONTEVIDEO
DIRECCION POLICIA TECNICA
Dpto DESPACHO

POLICIA DE MONTEVIDEO
DIRECCION DE POLICIA TECNICA
Dpto. IDENTIFICACION CRIMINAL

DIRECCION DE POLICIA TECNICA.
DEPARTAMENTO DE DESPACHO b.i.-

Montevideo, 3 de Enero de 1985.-

Pase al Departamento de Identificación Criminal- a sus efectos.-

LA ENCARGADA DEL DPTO. DE DESPACHO
OF. PPAL. (P.A.)
Odila CUADRO CARABALLO

POLICIA DE MONTEVIDEO
DIRECCION DE POLICIA TECNICA.-hb.
DPTO. DE IDENTIFICACION CRIMINAL. Dilig.86/85

Montevideo, 7 de enero de 1985

SEÑOR ENCARGADO DE LA DIRECCION:

Informo a usted que Ricardo GURMANDO CALVO, prontuario 238.880 registra; 10-2-72: Amenazas de muerte, Sec.12a., Jgdo.Inst.4to. turno.- 14-10-77: Lesiones, Sec.20a., Jgdo.Inst.5to. turno.- 14-11-83: El / Jgdo. Penal 5to. turno por Ofc. 1747 comunica que se extinguió la pena de la causa de fecha 14-10-77.-

Las demás personas mencionadas, bajo tales / nombres, no registran antecedentes en el archivo patronímico de este Departamento.-

Se hace constar que no se toman en cuenta los números de cédula de identidad aportados, para un informe exacto en razón de que los prontuarios de cédula donde obran archivadas las impresiones digitales, dependen de la Dirección Nacional de Identificación Civil.-

Saluda a usted atentamente.-

EL JEFE DEL DPTO. DE IDENTIFICACION CRIMINAL
COMISARIO
Nelson ZACHIN MARTINEZ

52360

POLICIA DE MONTEVIDEO.

DIRECCION DE POLICIA TECNICA. DILIGENCIADO Nº 185/985.

Montevideo, Enero 9 de 1985. P.M.M.

SEÑOR JEFE DEL DEPARTAMENTO C- 2 ES. MA. CO.:

Con el informe que fuera producido por el Dpto.Identificación Criminal de esta Dirección, en el que consta que las personas mencionadas en el mismo, no registran antecedentes, a excepción de Ricardo GUERRERO CAMPO, Documento 238.880 quién registra antecedentes; envío a usted el presente.-

Saluda a usted atentamente.-

EL ENCARGADO DE LA DIRECCION DE POLICIA TECNICA

COMISARIO INSPECTOR

SETEMBRINO LAMBLA

52361

RESERVADO

PEDIDO DE INFORMES Nº [redacted]

PROCEDENCIA: DEPTO. C - 2 / ES.MA.CO.-

PRIORIDAD: [redacted]

ASUNTO: Se solicitan antecedentes ideológicos de las personas que se mencionan en ficha adjunta.-

[redacted]

DISTRIBUCION: [redacted]

EMITIDO POR:

POR EL JEFE DEL DEPTO. C - 2 / ES.MA.CO.

MAYOR

HECTOR C. ALMEIDA

ESTADO MAYOR CONJUNTO - INFORMACIONES

FECHA: [redacted] HORA: [redacted]

E.M.COORD./DEPTO. C - 2 .

52362

POLICIA de MONTEVIDEO
DIRECCION DE POLICIA TECNICA
RECIBIDO - 3 ENE. 1985
HORA 13.40 Nº 50
FIRMA esc. Chiossi

DIRECCION DE POLICIA TECNICA.
DEPARTAMENTO DE DESPACHO b.i.-

Montevideo, 3 de Enero de 1985.-

Pase al Departamento de Identificación Criminal, a sus efectos.-

LA ENCARGADA DEL DPTO. DE DESPACHO
OF. PPAL. (P.A.)
Odila CUADRO CARABALLO

POLICIA DE MONTEVIDEO
DIRECCION POLICIA TECNICA
Dpto. DESPACHO

POLICIA DE MONTEVIDEO
DIRECCION DE POLICIA TECNICA.-hb.
DPTO. DE IDENTIFICACION CRIMINAL. Dilig.85/85

Montevideo, 7 de enero de 1985

SEÑOR ENCARGADO DE LA DIRECCION:

Informo a usted que Adriana Laura ORBIZ PARDO y Rubens Nelson MARTINEZ GONZALEZ, mencionados en el presente, bajo tales nombres, no registran antecedentes en este Departamento.-

Se hace constar que no se toman en cuenta los números de cédula de identidad aportados, para un informe exacto en razón de que los prontuarios de cédula donde obran / archivadas las impresiones digitales dependen de la Dirección Nacional de Identificación Civil.-

Saluda a usted atentamente.-

EL JEFE DEL AREA DE IDENT. CRIMINAL
COMISARIO
Ericsson ZACHOW MARTINEZ

ADVERTENCIA
D.P.T.

POLICIADE MONTEVIDEO.
DIRECCION DE POLICIA TECNICA. DILIGENCIADO Nº 184/985.

Montevideo, Enero 9 de 1985. T.W.R.

SEÑOR JEFE DEL DEPARTAMENTO C- 2 ES.MA.CO.:

Con el Informe producido por el Dpto. Identificación Criminal de esta Dirección, en el que constar que Adriana Laura ORBIZ PARDO y Rubens Nelson MARTINEZ GONZALEZ no registran antecedentes, envio a usted el presente.-

Saluda a usted atentamente.-

EL ENCARGADO DE LA DIRECCION DE POLICIA TECNICA
COMISARIO INSPECTOR
SETEMBRINO LAMELA

POLICIA DE MONTEVIDEO
DIRECCION POLICIA TECNICA

52363

P.I 002/85

RESERVADO

SOLICUTD DE ANTECEDENTES

ORBIZ PARDO, Adriana Laura — S.I.FF.AA / DII / DPT } S/A..
C.I. 1.655.617-2
C.C. AZB 11.498
Nac. 30-4-62
Ramón Masini 3369 Ap. 502

- - - - - - - - -

MARTINEZ GONZALEZ, Rubens Nelson — S.I.FF.AA.-Ch.. / DII / DPT } S/A..
C.I. 1.082.954-5
C.C. AQE 5.270
Nac. 22-5-47
Rblas. Rep. de Chile 4447 Piso 2; Ap. 201

- - - - - - - - - - -

52364

ESTADO MAYOR CONJUNTO — ESTADO MAYOR COORDINADOR

PEDIDO DE INFORMES Nº 217 / EQUIPO DE SEGURIDAD/84 4

FECHA DE EXPEDIDO: 21/12/84

ORIGINADO POR : Equipo de Seguridad

FINALIDAD : Aspirantes empresa PROSEGUR

ENTREGADO AL : C-2

APELLIDOS (Paterno y Materno): LISTA PRUNTA.

NOMBRES COMPLETOS:

FECHA DE NACIMIENTO: LUGAR:

CEDULA DE IDENTIDAD Nº: EMIT.:

L.C. CIVIL Nº: DOM.:

CALIFICACION U OFICIOS:

TRABAJOS ANTERIORES:

AGENCIAS: SID - DII - DOT.

FIRMA DEL SOLICITANTE:

El Jefe del Equipo de Seguridad

Coronel

MARIO J. AGUERRONDO

52365

RESERVADO

P.I. 003/85

SOLICITUD DE ANTECEDENTES

MEDINA ALFONSO, Julio César
C.I. 1.258.479-3
C.C. BTB 17.464
Nact. 22-11-49
Suecia 2316

- - - - - -

FERREIRA FERRAZ, Luis María
C.I. 1.623.721-5
C.C. BDA 68.863
Nac. 22-3-50
Nicanor Blanes 3205

- - - - - -

HONORIO FERREIRA, Vulperio
C.I. 1.198.608
C.C. ANB 7.979
Nac. 2-6-35
Calle 2 5047 (Peñarol)

- - - - - -

FERNANDEZ OCAMPO, María del Verdún
C.I. 3.231.791-2
C.C. BLA 22.995
Nac. 25-5-60
Don Quijote 2413 Ap. 4

- - - - - -

MELGAREJO ZUNINO, José Nery
C.I. 2.502.552-4
C.C. KAA 27.433
Nac. 2-5-61
Leandro Gomez 368 (Paysandú)

- - - - - -

COLMAN MARTINEZ, Oscar
C.I. 2.573.109-2
C.C. KCB 5.403
Nac. 25-11-38
Guayabos y Paraguay (Paysandú)

- - - - - -

GARCIA CENTURION Wilder Hilario
C.I. 3.005.461-3
C.C. DAA 36.653
Nac. 18-11-57
Cno. Lusich s/n (Maldonado)

- - - - - -

ARAMBURO, LEON, Felipe
C.I. 2.983.839-7
C.C. KCB 11.488
Nac. 26-5-28
Gran Bretaña 882 (Paysandú)

- - - - - -

PONS CHIRIBLIANO, Erneste Mario
C.I. 3.392.036-8
C.C. KAA 18.819
Nac. 23-11-45
Montevideo 723 (Paysandú)

- - - - - -

CARACIO FERNANDEZ, Juan Hermes
C.I. 2.900.810-4
C.C. KBA 10.163
Nac. 27-10-31
Uruguay 1321 (Paysandú)

- - - - - -

S.I.FF.AA. c/u.
DII
DPT } s/u.

S.I.FF.AA.
D.II.
D.P.T. } s/a.

52366

RESERVADO

DAVILA, Carlos María (h.n.)
C.I. 1.424.485-0
C.C. BQB 27.539
Nac. 25-9-46
Millán 2593

S.I.FF.AA. = C/A..
DII } S/A..
DPT }

- - - - - - - - -

RODRIGUEZ DE AVILA, Arnaldo
C.I. 694.981-4
C.C. BDA 23.927
Nac. 18-6-31
Solís Grande 819 Block A. Ap. 203

S.I.FF.AA. = C/A..
DII } S/A..
DPT }

- - - - - - - - -

DE LOS SANTOS YZA, Nepomuceno Norual
C.I. 774.833
C.C. BNA 45.516
Nac. 20-7-36
Agustín Velazquez 3968 Ap. 1201

- - - - - - - - -

BUENO RODRIGUEZ, Enoel
C.I. 1.232.032
C.C. BAB 43.601
Nac. 30-7-38
Tomás de Tézanos 1233 Ap. 2

- - - - - - - - -

SANTERO CASCO, Alvaro Daniel
C.I. 1.632.189
C.C. BAB 42.234
Nac. 27-11-62
Alfonso Castelao 3872 Ap. 5

- - - - - - - - -

MINOLA [illegible], Italo Angel
C.I. 1.511.101-8
C.C. AVA 16.141
Nac. 4-11-[illegible]
Avda. Italia [illegible]

S.I.FF.AA.
DII } S/A..
DPT }

- - - - - - - - -

NADRUZ SANCHEZ, Raúl Fernando
C.I. 1.330.416
C.C. BBB 26.545
Nac. 6-5-49
Cnel. Lasalo 4365

S.I.FF.AA. = C/A..
DII = S/A..
DPT = C/A..

- - - - - - - - -

52367

RESERVADO

PEDIDO DE INFORMES Nº [redacted]

PROCEDENCIA: DEPTO. C - 2 / ES.MA.CO.-

PRIORIDAD: [redacted]

ASUNTO: Se solicitan antecedentes ideológicos de las personas que se mencionan en ficha adjunta.-

Antecedentes Empresa [redacted] - 17 personas

DISTRIBUCIÓN: [redacted]

EMITIDO POR:

[redacted] EL JEFE DEL DEPTO.C - 2 / ES.MA.CO.

[redacted]

HECTOR C. [redacted]

FECHA: [redacted] HORA: [redacted]

E.M.COORD./DEPTO. C - 2 .

[redacted]

52368

POLICIA de MONTEVIDEO
DIRECCION DE POLICIA TECNICA
RECIBIDO - 3 ENE. 1985
HORA 13⁴⁰ Nº 49
FIRMA Esc. ...

DIRECCION DE POLICIA TECNICA.

DEPARTAMENTO DE DESPACHO b.i.-

Montevideo, 3 de Enero de 1985.-

Pase al Departamento de Identificación Criminal, a sus efectos.-

LA ENCARGADA DEL DPTO. DE DESPACHO
OF. PPAL. (P.A.)
... CUADRO CARABALLO

POLICIA DE MONTEVIDEO
DIRECCION
Dpto. DESPACHO
POLICIA TECNICA

POLICIA DE MONTEVIDEO — Dilig.108/85.

DIRECCION DE POLICIA TECNICA — fam.

DEPARTAMENTO DE IDENTIFICACION CRIMINAL

Montevideo, 9 de enero de 1985.

SEÑOR ENCARGADO DE LA DIRECCION:

Informo a usted que **Raúl Fernando NADRUZ SANCHEZ** Prontuario 229.011 registra: 23/IV/69-Hurto y usurpación de funciones públicas Sec.13a. Jdo.Instruc.3er.Turno.-21/XI/73-Imputado usurpación de título académico y falsificación de documento público Investig.Libertad orden Jdo.Instruc.3er.Turno.-10/V/74-Imputado de Alteración de documento Público Investig.Libertad orden Jdo.Instruc.4to.Turno.-10/VII/79 Estafa Investig.Jdo.Instrucción 5to.Turno.-31/VIII/79 El Jdo.Ldo.Instruc.3er.Turno comunica que se declaró al causante ~~como~~ autor inimputable del delito de "Falsificación de documento privado" quien quedará sometido en forma provisoria a las medidas de Seguridad preventivas.-

En cuanto a las demás personas no registran antecedentes bajo tales nombres en el archivo patronímico de este Departamento.-

Haciéndose constar que no se toman en cuenta los números de cédula de identidad, aportados para un informe exacto, en razón de que los prontuarios de cédula, donde obran archivadas las impresiones digitales, pertenecen a la Dirección Nacional de Identificación Civil.-

Saluda a usted atentamente.-

EL JEFE DEL AREA DE IDENT. CRIMINAL
COMISARIO
... MARTINEZ

52369

ESTADO MAYOR CONJUNTO — ESTADO MAYOR COORDINADOR

PEDIDO DE INFORMES Nº 01 /EQUIPO DE SEGURIDAD/1985

FECHA DE PEDIDO: 8/11/85

ORIGINADO POR : EQUIPO de SEGURIDAD

FINALIDAD : ASPIRANTES EMPRESA TECNISETOR

ENTREGADO AL : C-2

APELLIDOS (Paterno y Materno):

NOMBRES COMPLETOS:

FECHA DE NACIMIENTO: LUGAR:

CEDULA DE IDENTIDAD Nº: LUGAR:

C.C. SERIE: Nº: LUGAR:

OCUPACIONES U OFICIOS:

TRES ULTIMOS DOMICILIOS:

AGENCIAS: SIN - DII - DFI.

ADJUNTA

1 FOJA

FIRMA DEL SOLICITANTE:
El Jefe del Equipo de Seguridad
General
MARIO J. AGUERRONDO

52370

P.I. 004/85

RESERVADO

SOLICITUD DE ANTECEDENTES

ESPINDOLA NUÑEZ, Carlos Heber.-
Nac: 27/6/60
C.I. 1.906.424
C.C. EMA 24.307
Dom: Arapey 1238 apto. 1.

- - - - - -

OCAÑO ALVAREZ, Jesús María.
Nac: 29/4/50
C.I. 1.275.235-8
C.C. BCB 23.554
Dom: Gobernador Viva 2348

- - - - - -

DE LEON, Anibal Sergio.-
Nac: 23/10/61
C.I. 1.738.807-9
C.C.
Dom: Br. Artigas 3662

- - - - - -

S.I.FF.AA
DII
DPT
} S/A.

RE[illegible]

52371

RESERVADO

PEDIDO DE INFORMES Nº [redacted]

PROCEDENCIA: DEPTO. C - 2 / ES.MA.CO.-

PRIORIDAD: [redacted]

ASUNTO: Se solicitan antecedentes ideológicos de las personas que se mencionan en ficha adjunta.-

[redacted]

DISTRIBUCION: [redacted]

EMITIDO POR:

EL JEFE DEL DEPTO. C - 2 / ES.MA.CO.

[redacted]

HECTOR C. ALMEIDA

FECHA: [redacted] HORA: [redacted]

E.M.COORD./DEPTO. C - 2

[redacted]

RESERVADO

52372

POLICIA de MONTEVIDEO
DIRECCION DE POLICIA TECNICA
DE 10 ENE. 1985
HORA 13.30 Nº 320
FIRMA

DIRECCION DE POLICIA TECNICA.

DEPARTAMENTO DE DESPACHO b.i.-

Montevideo, 10 de Enero de 1985.-

Pase al Departamento de Identificación Criminal, a sus efectos.-

LA ENCARGADA DEL DPTO. DE DESPACHO
OF.PPAL. (P.A.)
Sra. CLAUDIA CARABALLO

POLICIA DE MONTEVIDEO
DIRECCION DE POLICIA TECNICA.-hb.
DPTO. DE IDENTIFICACION CRIMINAL. Dilig.163/85

Montevideo, 14 de enero de 1985

SEÑOR ENCARGADO DE LA DIRECCION:

Informo a usted que las personas mencionadas en el presente, bajo tales nombres, no registran antecedentes en el archivo patronímico de este Departamento.-

Se hace constar que no se toman en cuenta los números de cédula de identidad aportados, para un informe exacto en razón de que los prontuarios de cédula donde obran / archivadas las impresiones digitales, dependen de la Dirección Nacional de Identificación Civil.-

Saluda a usted atentamente.-

EL JEFE DEL AREA DE IDENT. CRIMINAL
COMISARIO
Ericson ZACHOW MARTINEZ

POLICIA DE MONTEVIDEO.
DIRECCION DE POLICIA TECNICA. Dilig. Nro.315/85. lg.-

Montevideo, enero 16 de 1985.-

SEÑOR JEFE DEL DEPARTAMENTO C-2 / ES.MA.CO.:

Con lo informado por el Jefe del Dpto. de Identificación Criminal reintegro a su consideración el presente.-

Saluda a usted atentamente.

DIRECTOR DE POLICIA TECNICA
COMISARIO MONTEVIDEO
Juan Manuel SILVA

52373

ESTADO MAYOR CONJUNTO — ESTADO MAYOR COORDINADOR

PEDIDO DE INFORMES Nº 02 /EQUIPO DE SEGURIDAD/1985

FECHA DE EMPLEADO: 8/1/85

ORIGINADO POR : EQUIPO de SEGURIDAD

FINALIDAD : ASPIRANTES EMPRESA SERVIES

ENTREGADO AL : E-2

APELLIDOS (Paterno y Materno): AD JUNTA

NOMBRES COMPLETOS:

FECHA DE NACIMIENTO: LUGAR:

CEDULA DE IDENTIDAD Nº: LUGAR:

C.C. SERIE: Nº: LUGAR:

OCUPACIONES U OFICIOS: NN

-S

TRES ULTIMOS DOMICILIOS:

AGENCIAS: SID - SII - DBT -

FIRMA DEL SOLICITANTE:
El Jefe del Equipo de Seguridad
Coronel
MARIO J. AGUERRONDO

52374

PI 005/85

RESERVADO

SOLICITUD DE ANTECEDENTES

MELO FRANCO, Walter Otildes
Maldonado Nº 1716 - Seccional Policial: 5a.
C.I. Nº 1.052.394 - Cred. cívica: serie AFB Nº 5.481
edad: 57 años - estado civil: casado
fecha de nacimiento: 17 de setiembre de 1927

RAMIREZ RUIZ, Pedro David
Km. 2 ½ Camino del Andaluz - Seccional Policial: 20a.
C.I. Nº 575.482 - Cred. cívica: serie BZA Nº 10.621
edad: 58 años - estado civil: casado
fecha de nacimiento: 10 de agosto de 1926

SARRACUA BALLON, Juan José Mirto
Luis A.de Herrera Nº 1315 - Seccional Policial: 10a.
C.I. Nº 1.408.597 - Cred. cívica: serie BAA Nº 19.381
edad: 52 años - estado civil: casado
fecha de nacimiento: 14 de setiembre de 1932

VARELA PEDREIRA, Yamandú Francisco
General Palleja Nº 2571 - Seccional Policial: 6a.
C.I. Nº 1.486.951-3 - Cred. cívica: serie AMB Nº 8.979
edad: 59 años - estado civil: casado
fecha de nacimiento: 8 de marzo de 1925

SIFFAA
DII
DPT
S/A.

AMARAL PEREIRA DA TERRA, Franklin Marcelo Pablo
Vehicular 1 Nº1420,ap.204 blok 4 (Pando-Barrio:I.N.V.E.)-S.P.:7a.
C.I. Nº 125.311 (Canelones) - Cred. cívica: serie AKB Nº 6.744
edad: 23 años - estado civil: casado
fecha de nacimiento: 30 de enero de 1961

GARCIA GONZALEZ, Severo
Salto Nº 1276 - Seccional Policial: 2a.
C.I. Nº 738.558-0 - Cred. cívica: BZB Nº 29.385
edad: 54 años - estado civil: divorciado
fecha de nacimiento: 1º de abril de 1930

LABADIE FAGUNDEZ, Séptimo
Aurelia Ramos de Segarra 4629 bis,ap.1 - Seccional Policial:17a.
C.I. Nº 930.865 - Cred. cívica: serie BBB Nº 16.961
edad: 56 años - estado civil: casado
fecha de nacimiento: 25 de octubre de 1928

LARREA CAMPINA, Jorge Willman
Turquía Nº 4270 - Seccional Policial: 24a.
C.I. Nº 1.111.153-1 - Cred. cívica: serie BDA Nº 28.006
edad: 44 años - estado civil: divorciado
fecha de nacimiento: 23 de febrero de 1940

SIFFAA = e/a..
DII } s/a..
DPT

SIRE SIRE, Pedro
Calle 108 y 67 (Florida) - Seccional Policial: 7a.(Florida)
C.I. Nº 16.419 (Florida) - Cred. cívica: serie QAA Nº 13.184
edad: 60 años - estado civil: casado
fecha de nacimiento: 9 de septiembre de 1924

MOREIRA CHAPARRO, Reino
Sto. Patricios Nº 1330 - Seccional Policial: 19a.
C.I. Nº 1.135.177 - Cred. cívica: serie BZA Nº 12.172
edad: 50 años - estado civil: casado
fecha de nacimiento: 30 de mayo de 1934

SIFFAA
DII
DPT
} S/A.

52375

MAS BECCAR, Juan Héctor
Ramón Cáceres Nº 565, apt. 2 - Seccional Policial: 8a.
C.I. Nº 858:466 - Cred. cívica: serie ATA Nº 5.566
edad: 41 años - estado civil: casado
fecha de nacimiento: 24 de junio de 1943

ROCHA MARTINEZ, Belsú
Versailles Nº 658 bis - Seccional Policial: 8a.
C.I. Nº 1.334.627 - Cred. cívica: serie BZA Nº 30.212
edad: 41 años - estado civil: casado
fecha de nacimiento: 2 de agosto de 1943

DA SILVA SUAREZ, Alcides
Manuel Acuña Nº 3010 - Seccional Policial: 16a.
C.I. Nº 1.156.796 - Cred. cívica: serie BDB Nº 23.128
edad: 54 años - estado civil: casado
fecha de nacimiento: 7 de marzo de 1930

PIÑERO LAGO, Oscar Walter
Manuel de Corro Nº 1448,ap.3 - Seccional Policial: 5a.
C.I. Nº 702.439 - Cred. cívica: serie BBB Nº 25.247
edad: 66 años - estado civil: casado
fecha de nacimiento: 4 de junio de 1918

OLIVERA ANDRADE, Lorenzo Justino
Pasaje "F" Nº 5998 entre Carlomagno y Pasaje "A" - S.P.: 16a.
C.I. Nº 1.826.104 - Cred. cívica: serie BDA Nº 68.138
edad: 48 años - estado civil: casado
fecha de nacimiento: 14 de noviembre de 1935

FREITAS BENTOS, Aurides
Cnel. Foch Nº 1159 P - Seccional Policial: 8a.
C.I. Nº 1.319.536-7 - Cred. cívica: serie BPB Nº 13.408
edad: 58 años - estado civil: casado
fecha de nacimiento: 5 de junio de 1926

FERREIRA FRANCO, Francisco
Carlos Perez Montero Nº 4657 - Seccional Policial: 17a.
C.I. Nº 963.081 - Cred. cívica: serie BDA Nº 14.293
edad: 54 años - estado civil: casado
fecha de nacimiento: 4 de octubre de 1930 (Soriano)

52376

RESERVADO

PEDIDO DE INFORMES Nº [redacted]

PROCEDENCIA: DEPTO. C - 2 / ES MA.CO..-

PRIORIDAD: [redacted]

ASUNTO: Se solicitan antecedantes ideológicos de las personas que se mencionan en ficha adjunta.-

[redacted] Empresa SERVIES - 17 personas

DISTRIBUCION: [redacted]

[redacted]

D.P.T.

EMITIDO POR:

POR EL JEFE DEL DEPTO. C - 2 / ES.MA.CO.

MAYOR

HECTOR CARVALHEIRA

FECHA: [redacted] HORA: [redacted]

E.M.COORD./DERTO. C - 2 .

B.M.

52377

POLICIA de MONTEVIDEO
DIRECCION DE POLICIA TECNICA
RECIBIDO 10 ENE 1985
HORA 13 30 Nº 321
FIRMA Csr. Chiosso 12/4/20

DIRECCION DE POLICIA TECNICA.
DEPARTAMENTO DE DESPACHO b.i.-

Montevideo, 10 de Enero de 1985.-

Pase al Departamento de Identificación Criminal a sus efectos.-

LA ENCARGADA DEL DPTO. DE DESPACHO
OF. PPAL. (P.A.)
Odila CUADRO CARABALLO

POLICIA DE MONTEVIDEO
DIRECCION DE POLICIA TECNICA
Dpto. DESPACHO

POLICIA DE MONTEVIDEO
DIRECCION DE POLICIA TECNICA
Dpto. IDENT. CRIMINAL

POLICIA DE MONTEVIDEO
DIRECCION DE POLICIA TECNICA.-hb.
DPTO. DE IDENTIFICACION CRIMINAL. Dilig.162/85

Montevideo, 14 de enero de 1985

SEÑOR ENCARGADO DE LA DIRECCION:

Informo a usted que **Aurides FREITAS BENTOS**, prontuario 187.404 de este Dpto., registra; 10-10-59: Remitido por estar requerido, Direc. de Investigaciones, canje Dpto. de Durazno.-

Las demás personas mencionadas, bajo tales nombres, no registran antecedentes en el archivo patronímcio de este Dpto.-

Se hace constar que no se toman en cuenta los números de cédula de identidad aportados, para un informe exacto en razón de que los prontuarios de cédula donde obran archivadas las impresiones digitales, dependen de la Dirección Nacional de Identificación Civil.-

. . .

Saluda a usted atentamente.-

EL JEFE DEL AREA DE IDENT. CRIMINAL
COMISARIO
Ernesto ZACHOW MARTINEZ

ADVERTENCIA
ESTA INFORMACION ES ABSOLUTAMENTE RESERVADA, DE USO EXCLUSIVO DE LA AUTORIDAD QUE LA SOLICITA Y NO PUEDE DARSE VISTA A LA PARTE INTERESADA.
D.P.T.

POLICIA DE MONTEVIDEO
DIRECCION DE POLICIA TECNICA.- Dilig. Nº 340/85.-
Montevideo, 17 de enero de 1985.-vj.-

SEÑOR JEFE DEL DPTO. C-2 / ES.MA.CO.:

Con lo informado por el Jefe del Dpto. Identificación Criminal, reintegro a su consideración el presente.-

Saluda a usted atentamente.-

EL SUB DIRECTOR DE POLICIA TECNICA
COMISARIO INSPECTOR
[illegible] R. SUAREZ SILVA

POLICIA DE MONTEVIDEO
DIRECCION POLICIA TECNICA

52378

ESTADO MAYOR CONJUNTO — ESTADO MAYOR COORDINADOR

PEDIDO DE INFORMES Nº 03 /GRUPO DE SEGURIDAD/1985.

FECHA DE EXPEDIDO: 9/1/85

ORIGINADO POR : EDUARDO DE SOBURINA

FINALIDAD : ASPIRANTES EMPRESA "VISEGUR"

EMPLEADO AL : C-2

APELLIDOS (Paterno y Materno):

NOMBRES COMPLETOS:

FECHA DE NACIMIENTO: NACIONALIDAD:

CEDULA DE IDENTIDAD Nº: LUGAR:

L.E. L.C. Nº: LUGAR:

OCUPACIONES U OFICIOS:

TRES ULTIMOS DOMICILIOS:

AGENCIAS: SID - DII - DPT.

FIRMA DEL SOLICITANTE:

[redacted]

MARIO J. AGUERREGOITIA

52379

RESERVADO

SOLICITUD DE ANTECEDENTES

Orlando **VARGAS PEREIRA.**
C.I. 1.469.931 - C.C. AEB 4.836
Fecha de Nacimiento 13/4/949
Domicilio: Dr. Justo Montes Parejo 4959 Bis.
Concubino.

SIFFAA } S/A.
DII
DPT

Ricardo Ramon **QUINTANA PEREIRA.**
C.I, 2.834.950-3 - C.C. BLA 22.730
Fecha de Nacimiento: 17/5/948
Domicilio: Tres Cruces 383 Bis.
Est do Civil: **Soltero.**

SIFFAA = c/a.
DII } S/A.
DPT

Juan Antonio **CABRAL ALCOBA**
C.I. 2.677.144 - C.C. (Carece)
Fecha de Nacimiento: 5/11/964
Domicilio: Dunn 3915.
Est do Civil: Soltero.

SIFFAA } S/A
DII
DPT = c/a.

Ruben **LUZARDO UMPIERREZ**
C.I. 1.960.653-6 - C.C. BOB 30.468
Fecha de Nacimiento: 4/8/960
Domicilio: José Ramirez 3345.
Estado Civil: Casado.

Clodomiro **GONZALEZ LARRAMENDI**
C.I. 1.391.904 - C.C. (Carece).
Fecha de Nacimiento 12/8/959
Domicilio: Cno. Maldonado 7056 Apto. 5.
Estado Civil: Casado.

Claro Santana **GONZALEZ LARRAMENDI**
C.I. 1.404.976 - C.C. BDB 49.303
Fecha de Nacimiento: 4/7/969
Domicilio: Cno. Maldonado 7056 Apto. 5.
Estado Civil: Casado.

SIFFAA } S/A
DII
DPT

Ramón **CARABALLO** (Hijo Natural)
C.I. 1.197.416 - C.C. BRA 17.276
Fecha de Nacimiento: 24/9/928
Domicilio: Avipone 5990.
Estado Civil: Soltero.

Rodolfo **CASAL MALDINI**
C.I. 1.731.443-6 - C.C. BBA 29.759
Fecha de Nacimiento: 27/02/959
Domicilio: Cruz del Sur 5616.
Casado.

52380

RESERVADO

FONTAN MASCARO, Jorge Mario
C.I. 1:452.084-8
CC. BAA. 24.188
Estado Civil: Soltero
FECHA de Nac: 16.06.954.-
Domicilio: Capitán Videla 3177 apto. 1
Domicilio Anterior: Marco Bruto 1479.-

SIFFAA } S/A..-
DII
DPT = C/A.-

MATEOS LARA, Héctor Nelson
C.I. 1:608.451-5
C.C. BCB. 26.351
Estado Civil: Casado
Fecha de Nac.: 01-09-953
Domicilio: Pasaje de Lavia 4020 apto 3
Domicilio Anterior: Ignasio Oribe 2871

WALTER CARDOZO, Alcides de María
C.I. 1:778.864-1
C.C. BOA. 9718
Estado Civil: Soltero
Fecha de Nac.: 30-07-962.-
Domicilio: Domingo Arena 5.61

MARCOS ALVAREZ, Manuel Angel
C.I. 1:378.487
C.C. BKB. 3631
Fecha de Nac.: 28-04-917
Domicilio: Juan Paullier 2208
Domicilio Anterior: 2do. Oficial 1625 y
Avda. Italia 4802.-

SIFFAA
DII
DPT } S/A..

GOMEZ LOPEZ, Carlos Eduardo
C.I. 1:924.868-5
C.C. AMA. 4081
Fecha de Nac.: 15-02-956
Domicilio: La Paz 1579 apto. 2

SCHMIT LUZARDO, Oscar Ubaldo
C.I. 827.470-8
C.C. BUB. 17.528
Estado Civil: Casado
Fecha de Nac.: 19-05-932
Domicilio: Curuzú 4120 apto. 2

ZAINO SARMIGUET, Luis Alberto
C.I. 1:817.472-6
C.C. BRA. 32.867
Estado Civil: Soltero
Fecha de Nac.: 29-04-962
Domicilio: Charrúa 1758
Domicilio Anterior: En la Ciudad de Buenos Aires

52381

1) MARTINEZ CALERO, Américo
C.I. 976.276-4
C.C. RZA. 18.666
Estado Civil: Casado
Fecha de Nac.: 20-07-940
Domicilio: Laureles 924
Domicilio Anterior: Conrado Moría 645 (Ciudad La Paz-Canelones)

2) HACKENBRUCH PACALDAY, Yanet
C.I. 1:914.638-4
C.C. RZB. 56.559
Estado Civil: Soltera
Fecha de Nac.: 09-08-966
Domicilio: Las Magnolías A355 (la Floresta)

3) PAPALEO PORZIO, Antonio Leonel
C.I. 568.455-2
C.C. BLA. 7747
Estado Civil: Casado
Fecha de Nac.: 23-04-1926
Domicilio: Avda. Rivera 4566.-

4) DA SILVA CERMANO, Nelson
C.I. 1:764.338-0
C.C. CAB 6014
Estado Civil: Soltero
Fecha de Nac.: 27-08-964
Domicilio: Lisboa 5378 apto. 3

5) ENCISO DE LA VEGA, Victor
C.I. 2:828.419-9
C.C.
Estado Civil: Casado
Fecha de Nac.: 12-04-934
Domicilio: Luis Batlle Berres 4067
Domicilio Anterior: Soriano 786.-

6) IRAOLA FRANCO, Rúben Alfredo
C.I. 942.696-6
C.C. BNA. 17.627
Estado Civil: Casado
Fecha de Nacimiento: 18-11-935
Domicilio: Ayohuma 1341

SIFFAA
DII
DPT

52382

RESERVADO

RACCIOPPE, Esther Dora
C.I. 1:530.407-7
C.C. BJB. 15.343
Estado Civil: Divorciada
Fecha de Nac.: 22-12-957
Domicilio: Cagancha 2154
Domicilio Anterior: Dpto. de Salto

VARELA ALVAREZ, Mario Eduardo
c.i. 1:845.185
C.C. BDD. 3198
Estado Civil.: Soltero
Fecha de Nac.: 13-12-964
Domicilio: Calle 1 Nº 4797 y Cno. Reppetto

MARTINEZ MONTES, Elba Jacinta
C.I. 1:304.179
C.C. BUA. 31.211
Estado Civil: Casada
Fecha de Nac.: 19-07-942
Domicilio: Laureles Nº 924
Domicilio Anterior: La Mercet S/N.

SIFFAA
DII
DPT
S/A.-

RESERVADO

RESERVADO

PEDIDO DE INFORMES Nº [redacted]

PROCEDENCIA: DEPTO. C - 2 / ES.MA.CO..-

PRIORIDAD: [redacted]

ASUNTO: Se solicitan antecedentes ideológicos de las personas que se mencionan en ficha adjunta.-

[redacted]

DISTRIBUCION: [redacted]

EMITIDO POR:

POR EL JEFE DEL DEPTO. C - 2 / ES.MA.CO.
MAYOR
HECTOR C. ALMEIDA

FECHA: [redacted] . HORA: [redacted]

E.M.COORD./DEPTO. C - 2 .

M.M.

52384

RESERVADO

POLICIA DE MONTEVIDEO
DIRECCION DE POLICIA TECNICA
FECHA 11 ENE. 1985
HORA 20:00' Nº 383
FIRMA

DIRECCION DE POLICIA TECNICA.
DEPARTAMENTO DE DESPACHO s.b.i.-

Montevideo, 14 de Enero de 1985.-

Pase al Departamento de Identificación Criminal a sus efectos.-

LA ENCARGADA DEL DPTO. DE DESPACHO
OF. PPAL. (P.A.)
Odila CURBELO CARABALLO

POLICIA DE MONTEVIDEO
DIRECCION DE POLICIA TECNICA.-hb.
DPTO. DE IDENTIFICACION CRIMINAL. Dilig.257/85

Montevideo, 17 de enero de 1985

SEÑOR ENCARGADO DE LA DIRECCION:

Informo a usted que Juan Antonio CABRAL ALCOBA, prontuario 302.018 registra; 20-1-83: Hurto en reiteración real, Direc. de Investigaciones, Juez Penal 2do. turno.- Jorge Mario FONTAN MASCARO, prontuario 277.137 registra; 9-4-78: Hurto, Sec.9a., Jgdo.Inst. 5to. turno.- 5-5-78: Recupero la libertad.- 21-10-79: Hurto, Sec.10a., Jgdo.Inst.5to. turno.- 20-5-80: El Jgdo.Penal 4to. turno., por Ofc.773 comunica que el delito de fecha 9-4-78 fue sobreseido por gracia del Señor Presidente de la República.

Las demás personas mencionadas, bajo tales nombres, no registran antecedentes en el archivo patronímico de este Departamento.-

Se hace constar que no se toman en cuenta los números de cédula de identidad aportados, para un informe exacto en razón de que los prontuarios de cédula donde obran archivadas las impresiones digitales dependen de la Dirección Nacional de Identificación Civil.-

Saluda a usted atentamente.-

52385

PAF

PEDIDO DE INFORMES Nº 007/985.-

PROCEDENCIA: DEPTO. C - 2 / ES.MA.CO..-

PRIORIDAD:

ASUNTO: Se solicitan antecedentes ideológicos de las personas que se mencionan [redacted].-

1) MACHADO, Carlos .-
Ocupación: Médico de la D.G.S.S..-

2) PACHE, Mirta.-
Ocupación: Doctora.-
Domicilio: Osorio 1294.-
Probablemente funcionaria del M.E.R.R..-
Realizó curso en Praga.-

DISTRIBUCION: [redacted] S.I.F.F.A.A..- c/c
[redacted]

EMITIDO POR:

EL JEFE DEL DEPTO.C - 2 / ES.MA.CO.

CORONEL

JORGE LUIS STAUDINGER.

FECHA: 01FEB985.- HORA: 1025.-

E.M.COORD./DEPTO. C - 2 .

S.M..-

52386

RESERVADO

P.I. 008/85.-

SOLICITUD DE ANTECEDENTES

1) CARNERO CARDOZO,Sandra .-
Fecha de nac.: 15 de julio de 1966.- (Mdeo.).-
C.I.Nº 1.971.661.- (Mdeo.).-
C.C.Serie A.V.B. Nº 7268.-
Ocupación: Estudiante.-
Domicilio: Constituyente.2046.-

S.I.FF.AA. DII DPT } S/A

.....

2) NUÑEZ CAMPOS, Graciela Loreley.-
Fecha de nac.: 5 de mayo de 1961.- (Mdeo.).-
C.I.Nº 1.670.226-6.- (Mdeo.).-
C.C.Serie B.B.A. Nº 29.888.-
Domicilio: Eduardo Raíz Nº 1812.-

S.I.FF.AA. c/a.. DII DPT } S/A..

.....

3) PEREIRA MELO, Ana María .-
Fecha de nac.: 28 de setiembre de 1956.- (Mdeo.).-
C.I. Nº 1.441.736.- (Mdeo.).-
C.C.Serie B.U.A.Nº 17.721.-
Domicilio: Yaneth Pinzón 3872.-

.....

4) SILVA ROJAS, Shirley.-
Fecha de nac.: 24 de junio de 1963.- (Mdeo.).-
C.I.Nº 1.866.918.- (Mdeo.).-
C.C.Serie B.D.A. Nº 77.271.-
Ocupación: Estudiante.-
Domicilio: Hungría 3865.-

S.I.FF.AA. DII DPT } S/A

.....

5) PINTOS MARTINEZ, Ruddy Noemi.-
Fecha de nac.: 9 de agosto de 1959.- (Mdeo.).-
C.I.Nº 1.718.694.- (Mdeo.).-
C.C.Serie B.R.A. Nº 28.021.-
Ocupación: Estudiante.-
Domicilio: Cno. Durán 5555.-

.....

6) LIBONATI BONGIOVANNI, Rosa María.-
Fecha de nac.: 22 de abril de 1965.- (Mdeo.).-
C.I.Nº 1.873.468.- (Mdeo.).-
C.C.Serie B.D.A. Nº 78.020.-
Ocupación: Profesora de Inglés en Instituto I.U.D.E.I..-
Domicilio: Víctor Manuel Nº 6083.-

52387

.....

RESERVADO

2.I. 008/85 -

RESERVADO

7) LONGO ALVAREZ, María Alejandra.-
Fecha de nac.: 22 de octubre de 1965.- (Flores).-
C.I.Nº 1.910.252-4.- (Mdeo.).-
C.C.Serie B.A.B. Nº 46.512.-
Ocupación: Estudiante.-
Domicilio: Bvar. Batlle y Ordoñez 2185.- (actual).-
Dionisio Oribe 3675.-

.....

8) QUINTANA MOTTA DE SOUZA, Ruben Richard.-
Fecha de nac.: 10 de abril de 1966.- (Río Negro).-
C.I.Nº 1.893.895-8 .- (Mdeo.).-
C.C.Serie B.N.B. Nº 2.744.-
Ocupación: Estudiante.-
Domicilio: Salustio 4038.-

S.I.FF.AA. DEI DPT

.....

9) ACOSTA DIAZ, Solismar.-
Fecha de nac.: 22 de febrero de 1942.-(Treinta y Tres).-
C.I.Nº 1.182.070.- (Mdeo.).-
C.C.Serie B.B.A. Nº 22.504.-
Domicilio: Calle Nº 125 2156 apto. 202 (Malvín Norte) (actual).-
Novarra 3556 esq. Tecino.-

.....

.....

RESERVADO

52388

RESERVADO

PEDIDO DE INFORMES Nº 008/985.-

PROCEDENCIA: DEPTO. C - 2 / ES MA.CO..-

PRIORIDAD: N O R M A L.-

ASUNTO: Se solicitan antecedentes ideológicos de las personas que se mencionan en ficha adjunta.-

(9 personas).-

DISTRIBUCION: [redacted].-

D.I.I.

[redacted].-

EMITIDO POR:

POR EL JEFE DEL DEPTO.C - 2 / ES.MA.CO.

MAYOR

HECTOR C. ALMEIDA.-

FECHA: 06FEB985.- HORA: 1100.-

E.M.COORD./DEPTO. C - 2 .

S.M..-

ESTADO MAYOR CONJUNTO - INFORMACIONES

D. L. L. "FICHERO"
ENTRADA
FECHA: 7 FEB. 1985
HORA: 17.-
N.º DE ORDEN: 275
FIRMA: [illegible]

RESERVADO

52389

DIRECCION DE INFORMACION E INTELIGENCIA

DEPARTAMENTO No. 3 (FICHERO)

Montevideo 12 FEB. 1984

SIN ANOTACIONES, Vuelva a la [illegible] dencia

ES.MA.CO.

SIN ANTECEDENTES PENALES

EL [illegible] DPTO. 8

Carlos [illegible]

52390

SECRETO

ESTADO MAYOR CONJUNTO — ESTADO MAYOR COORDINADOR

PEDIDO DE INFORMES Nº 04 /EQUIPO DE SEGURIDAD/1985

FECHA DE EMISION: 14/11/85

ORIGINADO POR : EQUIPO de SEGURIDAD.

FINALIDAD : ASPIRANTES A INGRESO EMPRESA SE.S

ENTREGADO AL : C-2.

APELLIDOS (Paterno y Materno):

NOMBRES COMPLETOS:

FECHA DE NACIMIENTO: LUGAR:

CEDULA DE IDENTIDAD Nº: LUGAR:

L.C. CLASE: Nº: MATRICULA:

OCUPACIONES U OFICIOS:

TRES ULTIMOS DOMICILIOS:

ACTUADAS: SID - DII - DET.

FIRMA DEL SOLICITANTE:

El Jefe del Equipo de Seguridad

Coronel

MARIO J. AGUERRONDO

SECRETO

52391

PI. 009/85.-

SECRETO

SOLICITUD DE ANTECEDENTES

DIAZ SUAREZ, Juan Antonio — S.I.FF.AA. / DII / DPT } S/A
C.I. 1.001.595-4
C.C. BUB 13.380 ✓
Nac. 29-10-39
Oficial 2 3458 Ap. 3 (Marinero)

- - - - - - -

GUTIERREZ PEREZ, Pedro
C.I. 1.457.008-1
C.C. BKB 13.653 ✓ — S.I.FF.AA. / DII } S/A
Nac. 5-8-50
Inca 2005 (Marinero) — DPT. C/A

- - - - - - -

SILVERA CHARQUERO, Walter Isaac
C.I. 1.332.864-1
C.C. AKA 10.039 ✓
Nac. 25-5-55
Ellauri 918 bis (Las Piedras) (Agente 2da.)(Policía)

- - - - - - -

CORREA NUÑEZ, Carlos Imael
C.I. 1.437.878-8
C.C. BOA 11.667 ✓
Nac. 2-12-47
Tte. Galeano 4896 (Agente 2da.) (Policía)

- - - - - - -

SILVERA, Omar Isaac (h.n.)
C.I. 1.094.329-8
C.C. CDA 64.472 ✓
Nac. 9-7-28
Domingo Gallo esq. Warners (Las Piedras) (Sgto. Retirado)

- - - - - - -

RODRIGUEZ SILVERA, Jesús Waldemar
C.I.
C.C. BCB 40.606 ✓
Nac. 10-3-5[illegible]
Juan José Castro 2430 Ap. 5 (Agente 1a.)(Policía)

- - - - - - -

[illegible]IER ROVERANO, Eduardo
C.I. 1.066.682
C.C. BOB 13.225 ✓ — S.I.FF.AA. / DII / DPT = C/A } S/A
Nac. 19-3-51
Cno. Canope s/n (Agente 1a.)(Policía)

- - - - - - -

MARTINEZ ROTELA, José Alberto
C.I. 732.358
C.C. AUB 3790 ✓ — S.I.FF.AA. / DII / DPT = C/A } S/A
Nac. 2-9-35
Campomar 5007 Marinero

- - - - - - -

MAGNONE PALOMBO, Sergio Roberto
C.I. 1.840.341-0
C.C.
Nac. 17-2-60 ✓
Pasaje "B" 4960 Bf. 4 (Agente - Policiía)

- - - - - - -

TORRES LENA, Plinio — 52392
C.I. 1.438.193-7
C.C. HLB 7791 ✓
Nac. 9-4-56
Javier Barrios Amorin 1787/4 (Cabo 2a. D.N.N.)

S.I.FF.AA. / DII / DPT } S/A

SECRETO

SECRETO

PEDIDO DE INFORMES Nº 009/985.-

PROCEDENCIA: DEPTO. C - 2 / ES.MA.CO.-

PRIORIDAD: N O R M A L .-

ASUNTO: Se solicitan antecedentes ideológicos de las personas que se mencionan en ficha adjunta.-

(Aspirantes a ingreso Empresa S.E.S.).-
(10 personas).-

DISTRIBUCION: [redacted]
[redacted]
D.P.I.

EMITIDO POR:

EL JEFE DEL DEPTO.C - 2 / ES.MA.CO.

POR MAYOR [redacted]
HECTOR C. [redacted].-

FECHA: [redacted].- HORA: 1105.-

E.M.COORD./DEPTO. C - 2 .

S.M.-

SECRETO

52393

POLICIA DE MONTEVIDEO
DIRECCION DE POLICIA TECNICA
REC. 8 FEB. 1985
HORA 20:00 Nº 998
FIRMA

DIRECCION DE POLICIA TECNICA.-
DEPARTAMENTO DE AYUDANTIA.-

Montevideo, 11 de febrero de 1985.-

Pase al Departamento de Identificación Criminal para que informe los antecedentes solicitados en el presente.- CUMPLIDO VUELVA.-

POLICIA DE MONTEVIDEO
DIRECCION POLICIA TECNICA
DESPACHO

EL SUB DIRECTOR DE POLICIA TECNICA
COMISARIO INSPECTOR
Jorge R. SUAREZ SILVA

POLICIA DE MONTEVIDEO
DIRECCION POLICIA TECNICA
Dpto. IDENT. CRIMINAL

POLICIA DE MONTEVIDEO.- DILIG.Nro.561/85.-
DIRECCION DE POLICIA TECNICA.-jel.-
DEPARTAMENTO DE IDENTIFICACION CRIMINAL.-

Montevideo, febrero 12 de 1985.-

SEÑOR DIRECTOR:

Informo a usted que, Pedro GUTIERREZ PEREZ posee Prontuario Nro.251.802, registrando:16/05/74-Hurto - Secc.11a.-Juez Inst.2o.Tno.-17/04/75-Jdo.Ltdo.1a.Inst.Penal 2o.Tno., por Ofic.684(As.Jef.32403), comunica que la causa anterior, fue sobreseída.-

Eduardo MIER ROVERANO, Prontuario No.243.743: 25/02/72-EN DEPTO.CANELONES-Abigeato-Secc.20a.-Jdo.Ltdo.Las Piedras.-14/09/79-Jdo.Ltdo.1a.Inst.de Las Piedras, CERTIFICA que, la causa de fecha 25/02/72, fue sobreseída quedando el causante, bajo libertad definitiva.-

José Alberto MARTINEZ ROTELA, Prontuario Nro. 272.352:01/07/77-Al causante, se le formula Prontuario, según datos obtenidos del Jdo.Militar de 1a.Inst.de 1er.Turno, encontrándose incurso en el Art.59, Nral.2o.del C.P.M. y Art. 340 del C.P.O., estando en libertad definitiva, desde el día 14/02/975.-

Las restantes personas mencionadas en el presente, bajo tales nombres, no registran antecedentes en los archivos patronímicos de este Departamento; haciéndose constar que, no se toman en cuenta los números de Cédula de Identidad aportados, en razón de que los Prontuarios de Cédula donde obran archivadas las impresiones digitales, pertenecen a la Dirección Nacional de Identificación Civil.-

Saluda a usted atentamente.-

52394

EL JEFE DEL AREA CENTRALISTICA
COMISARIO:
Benito GONZALEZ BONILLA

ADVERTENCIA
ESTA INFORMACION ES ABSOLUTAMENTE RESERVADA, PARA USO EXCLUSIVO DE LA AUTORIDAD QUE LA SOLICITA Y NO PUEDE DARSE VISTA A LA PARTE INTERESADA.
D.P.T.

ESTADO MAYOR CONJUNTO — ESTADO MAYOR COORDINADOR

PEDIDO DE INFORMES Nº 05 /EQUIPO DE SEGURIDAD/1985

FECHA DE EXPEDIDO: 14/1/85

ORIGINADO POR : EQUIPO de SEGURIDAD,

FINALIDAD : ASPIRANTES EMPRESA S.E.S.

ENTREGADO AL : C-2

APELLIDOS (Paterno y Materno):

NOMBRES COMPLETOS:

FECHA DE NACIMIENTO: LUGAR:

CEDULA DE IDENTIDAD Nº: LUGAR:

C.C. [illegible]: Nº: [illegible]:

OCUPACIONES U OFICIOS:

TRES [illegible] DOMICILIOS:

AGENCIAS: SID - DII - DPT.

ADJUNTA

VISTA

FIRMA DEL SOLICITANTE:

El Jefe del Equipo de Seguridad

Coronel

MARIO J. AGUERRONDO

52395

P.I. 010/85.-

RESERVADO

SOLICITUD DE ANTECEDENTES

TORRES, Luis Alberto (h.n.)
C.I. 407.033-4
C.C. AHA 3719
Nac. 2-4-24
Julio Millot 818

- - - - - - - - -

MOURIGAN RODRIGUEZ, Nestor
C.I. 1.316.472-8
C.C. BNB 30.183
Nac. 27-12-52
Juan Acosta 4084

SID
DII
DPT
S/A

- - - - - - - - -

GOMEZ BIDEGARAY, Alberto José
C.I. 1.146.744-5
C.C. BVB 32.280
Nac. 27-8-16
Bordonessi 130

DPT. c/A
SID
DII
S/A

- - - - - - - - -

RODRIGUEZ BENITEZ, Carlos Aparicio
C.I. 1.234.682-0
C.C. BXB 5679
Nac. 31-5-49
Oficial 10 7535

- - - - - - - - -

GARATE OLIVERA, Angel
C.I. 762.782
C.C. BZB 37.526
Nac. 1-10-20
Joaquín Requena 1807

- - - - - - - - -

RODRIGUEZ COLMAN, Ramón
C.I. 1.433.576-2
C.C. BOB 14.039
Nac. 10-3-53
Domingo Arena 4699

- - - - - - - - -

DERTA GONZALEZ, Guadalupe Aroldo
C.I. 2.884.433-7
C.I. CIA 11.867
Nac. 11-2-53
Antonio Díaz 4553

- - - - - - - - -

LAMANCHA VELAZQUEZ, Ernesto
C.I. 1.590.730-4
C.C. BTB 21.669
Nac. 8-12-54
Berna 2038 Ap. 2

- - - - - - - - -

SID
DII
DPT
S/A

RESERVADO

52396

RESERVADO

PEDIDO DE INFORMES Nº [illegible]

PROCEDENCIA: DEPTO. C - 2 / ES.MA.CO..-

PRIORIDAD: N O R M A L .-

ASUNTO: Se solicitan antecedentes ideológicos de las personas que se mencionan en ficha adjunta.-

(Aspirantes a ingreso Escuela E.E.S.).-

([illegible] personas).-

DISTRIBUCION: [illegible]

[illegible]

D.P.I.

EMITIDO POR:

POR EL JEFE DEL DEPTO.C - 2 / ES.MA.CO.

MAYOR

[illegible] C. ALMEIDA.-

FECHA: [illegible] **HORA:** [illegible]

E.M.COORD./DEPTO. C - 2 .

S.M.-

RESERVADO 52397

POLICIA DE MONTEVIDEO
DIRECCION DE POLICIA TECNICA
RECIBIDO 8 FEB. 1985
HORA 20:00 Nº 999
FIRMA De Ferrari 132/13

DIRECCION DE POLICIA TECNICA.-
DEPARTAMENTO DE AYUDANTIA.-

Montevideo, 11 de febrero de 1985.-

Pase al Departamento de Identificación Criminal para que informe los antecedentes solicitados en el presente.-CUMPLIDO VUELVA.-

EL SUB DIRECTOR DE POLICIA TECNICA
COMISARIO INSPECTOR
Juan R. SUAREZ SILVA

POLICIA DE MONTEVIDEO
DIRECCION DE POLICIA TECNICA.-hb.
DPTO. DE IDENTIFICACION CRIMINAL. Dilig.572/85

Montevideo, 13 de febrero de 1985

SEÑOR DIRECTOR:

Informo a usted que Alberto José GOMEZ BIDEGARAY, prontuario 241.820 registra; 26-7-72: Homicidio, Sec.19a., Jgdo. Inst. 3er. turno.-

Las demás personas mencionadas, bajo tales nombres, no registran antecedentes en el archivo patronímico de este Dpto.-

Se hace constar que no se toman en cuenta los números de cédula de identidad aportados, para un informe exacto en razón de que los prontuarios de cédula donde obran archivadas las impresiones digitales dependen de la Dirección Nacional de / Identificación Civil.-

Saluda a usted atentamente.-

EL JEFE DEL ARCHIVO CRIMINALISTICA
COMISARIO:
Benito GONZALEZ BONILLA

POLICIA DE MONTEVIDEO
DIRECCION DE POLICIA TECNICA.- Dilig. Nº 988/85.-

Montevideo, 14 de febrero de 1985.-vj.-

SEÑOR JEFE DEL DPTO. C- 2 / [illegible] Identificación Criminal, reinte

Con lo informado por el Dpto.Identificación Criminal, reintegro a su consideración el presente.-

Saluda a usted atentamente.-

EL SUB DIRECTOR DE POLICIA TECNICA
COMISARIO INSPECTOR
Juan R. SUAREZ SILVA

52398

ESTADO MAYOR CONJUNTO — ESTADO MAYOR COORDINADOR

PEDIDO DE INFORMES Nº 06 /EQUIPO DE SEGURIDAD/19[redacted]

FECHA DE PEDIDO: 14/1/05

ORIGINADO POR : EQUIPO de SEGURIDAD

FINALIDAD : ASPIRANTES A INGRESO EMPRESA TRANSAGE

ENTREGADO AL : C-2.

APELLIDOS (Paterno y Materno): [redacted]

NOMBRES COMPLETOS: [redacted]

FECHA DE NACIMIENTO: [redacted] LUGAR: [redacted]

CEDULA DE IDENTIDAD Nº: [redacted] LUGAR: [redacted]

C.C. POLICIAL: [redacted] Nº: [redacted] LUGAR: [redacted]

OCUPACIONES U OFICIOS: [redacted]

[redacted]

[redacted]

TELEFONOS DOMICILIOS: [redacted]

[redacted]

AGENCIAS: SID - DIE - DPT.

FIRMA DEL SOLICITANTE:

El Jefe del Equipo de Seguridad

Cargo: [redacted]

MARIO J. AGUERRONDO

52399

RESERVADO

Rz. 011/985.-

SOLICITUD DE ANTECEDENTES

PEREDA DOMINGUEZ, Luis Alberto
C.I. 906.122-7
C.C. AZH 16.780
Nac. 9-8-38
Carlos A. López s/n

DPT. c/A
SID } S/A
DII }

- - - - - - - - - - - -

RIVERO BARROSO, Raúl Félix
C.I. 1.231.459
C.C.
Nac. 24-3-46
Marcelino Sosa

- - - - - - - - - - - -

LUGO CASERES, Miguel Angel
C.I. 731.512
C.C. BOB 7342
Nac. 28-5-32
Isidro M de Ayala

SID
DII
DPT
} S/A

- - - - - - - - - - - -

PIÑEYRO, Washington
C.I. 1.527.666-0
CC.
Nac. 9-12-46
Comodore Coé 3415

SID c/A
DII }
DPT } S/A

- - - - - - - - - - - -

MARTINEZ CERVETTI, Raúl Héctor
C.I. 524.554
C.C. BAB 86[illegible]1
Nac. 24-2-23
V. Benavidez 3270 bis ap. 3

- - - - - - - - - - - -

CARBAJAL MIRABAL, Juan Bautista
C.I. 551.006
C.C. BBB 9799
Nac. 24-2-26
Br. Artigas 2991

SID
DII
DPT
} S/A

- - - - - - - - - - - -

RESERVADO

52400

RESERVADO

PEDIDO DE INFORMES Nº 011/908.-

PROCEDENCIA: DEPTO. C - 2 / ES.MA.CO.-

PRIORIDAD: N O R M A L.-

ASUNTO: Se solicitan antecedentes ideológicos de las personas que se mencionan en ficha adjunta.-
(Aspirantes a ingreso Empresa TRABAJE).-
(6 personas).-

DISTRIBUCION:
D.P.I.

EMITIDO POR:

POR EL JEFE DEL DEPTO.C - 2 / ES.MA.CO.

MAYOR HECTOR C. ALMEIDA.-

FECHA: 05/12/85.- HORA: 1115.-

E.M.COORD./DEPTO. C - 2 .
S.E.-

RESERVADO

52401

POLICIA DE MONTEVIDEO
¡DIRECCION DE POLICIA TECNICA
RECIBIDO 8 FEB. 1985
HORA 20:00 Nº 1000
FIRMA De Favari

DIRECCION DE POLICIA TECNICA.-

DEPARTAMENTO DE AUDIENCIA.-

Montevideo, 11 de febrero de 1985.-

Pase al Departamento de Identificación Criminal para que informe lo solicitado en el presente.-

CUMPLIDO VUELVA.-

EL SUB DIRECTOR DE POLICIA TECNICA

COMISARIO INSPECTOR

POLICIA DE MONTEVIDEO
DIRECCION DE POLICIA TECNICA.-hb.
DPTO. DE IDENTIFICACION CRIMINAL. Dilig.573/85

Montevideo, 13 de febrero de 1985

SEÑOR DIRECTOR:

Informo a usted que Luis Alberto PEREDA DOMINGUEZ, prontuario 188.033 registra; 15-11-59: Imputado de tentatvia de rapiña y lesiones graves, Direc. de Investigaciones, Jgdo.Inst. 1er. turno.- 21-11-79: Abuso genérico de funciones y ultraje público al pudor, Direc. de Investigaciones, Jgdo.Inst.5to. turno.-

Las demás personas mencionadas, bajo tales nombres, no registran antecedentes en el archive patronímico de este Departamento.-

Se hace constar que no se toman en cuenta los números de cédula de identidad aportados, para un informe exacto en razón de que los prontuarios de cédula donde obran archivadas las impresiones digitales, dependen de la Dirección Nacional de Identificación Civil.-

Saluda a usted atentamente.-

EL JEFE DEL AREA DACTILOSCOPICA

COMISARIO:

52402

ESTADO MAYOR CONJUNTO — ESTADO MAYOR COORDINADOR

PEDIDO DE INFORMES Nº 04 - /EQUIPO DE SEGURIDAD/1985

FECHA DE EXPEDIDO: 24/I/85

ORIGINADO POR : EQUIPO DE SEGURIDAD

FINALIDAD : ASPIRANTES A INGRESO EMP. ASECO

ENTREGADO AL : C-2

APELLIDOS (Paterno y Materno): _____

NOMBRES COMPLETOS: _____

FECHA DE NACIMIENTO: _____ LUGAR: _____

CEDULA DE IDENTIDAD Nº: _____ LUGAR: _____

C.C. CLASE: _____ Nº: _____ MATR.: _____

OCUPACIONES U OFICIOS: _____

TRABAJOS ANTERIORES: _____

ACTIVIDAD: SID; DII; DPT.

FIRMA DEL SOLICITANTE:

El Jefe del Equipo de Seguridad

Coronel

MARIO J. AGUERRONDO

52403

P.I. 012/85.-

SOLICITUD DE ANTECEDENTES

RESERVADO

DUTRA, MARIA ROSA (Unico apellido)
C.I. Nº1.981.116
C.C. (en trámite)
DOM: Oficial 2 3645
F.N. 6-5-46

S.I.FF.AA. c/a.-
DII
DPT s/a.-

GALEANO OLIVERA, ALFREDO (Unico nombre)
C.I. Nº1.354.096
C.C. BRA 19701
F.N. 21-4-49
DOM: Cno. Toledo 4981

CASELLA FLORES, JOSE GABRIEL
C.I. Nº1.936.302-5
C.C. BUB 40202
F.N. 10-9-66
DOM: Aldao 777

SIERRA PASCUAS, RICHARD FABIAN
C.I. Nº1.794.223-5
C.C. BOB 28704
F.N. 11-11-66
DOM: Avda. Mendoza 5486

SALINA SEQUEIRA, OSCAR ALBERTO
C.I. Nº2.617.581-7
C.C. QAA 32122
F.N. 29-7-58
DOM: Paysandú 893 Ap.2

S.I.FF.AA.
DII
DPT s/a.-

BUENDIA GONZALEZ, JULIO NESTOR
C.I. Nº1.827.141-9
C.C. ABC 9418
F.N. 13-8-59
DOM: Madrid 1489

S.I.FF.AA. s/a.-
DII
DPT c/a.-

ALVEZ, ABRAHAM (Unico nombre y apellido)
C.I. Nº2.830.097
C.C. BNA 42151
F.N. 29-5-55
DOM: Chimborazo 3919

VILLANUEVA MARTINEZ, HORACIO (Unico nombre)
C.I. Nº3.207.371-2
C.C. LAA 25207
F.N. 25-8-57
DOM: Nueva Palmira 1640 Ap.1

DA SILVA, EDUARDO (Unico nombre y apellido)
C.I. Nº1.985.849-2
C.C. (en trámite)
F.N. 29-10-60
DOM: Juan F. Martinez 3669

MENDEZ ZUNINO, SANDRA (Unico nombre)
C.I. Nº1.871.032
C.C. BVB 38441
F.N. 14-2-64
DOM: Oficial 5 6916

CAPECCE OLIVERA, LUIS ALBERTO
C.I. Nº1.460.118-3
C.C. CMA 32524
F.N. 1-10-58
DOM: Solar 9 MT (Los Ceibos - Pando)

S.I.FF.AA.
DII
DPT s/a.-

5240

RESERVADO

P.I. 012/85

RESERVADO

ALVAREZ MEDINA, MARIO NELSON
C.I. Nº56.570 (Florida)
C.C. CMA 40730
F.N. 23-9-61
DOM: Calle 1 manzana 2 Solar 18 (San Bernardo)

GONZALEZ MACRI, RAQUEL ROSA
C.I. Nº1.086.388-8
C.C. BVA 19109
F.N. 9-12-42
DOM: Locarno 3461

SEOANE ECHENIQUE, MARY IVONNE
C.I. Nº1.864.231
C.C. (en trámite)
F.N. 3-3-62
DOM: Gualeguay 3327

S.I. FF.AA
DII
DPT
} S/D

FLEITAS, ELBIO (Unico nombre y apellido)
C.I. Nº1.326.166-5
C.C. BOB 3612
F.N. 25-9-29
DOM: Joaquin Torres 619

S.I. FF.AA
DII
DPT = C/A
} S/A

CORONEL GUTIERREZ, MARIA SILVIA
C.I. Nº1.884.935-1
C.C. BDA 63543
F.N. 3-5-61
DOM: Nicaragua 1211

CALVO YAÑEZ, LUIS ANTONIO
C.I. Nº1.332.770
C.C. (en trámite)
F.N. 19-11-59
DOM: Domingo Basso 6094

S.I. FF.AA
DII
DPT
} S/A

TORRES ORTEGA, OSCAR (Unico nombre)
C.I. Nº1.034.804-2
C.C. BLB 20598
F.N. 2-11-44
DOM: Fernandez Crespo 2240

S.I. FF.AA - C/A
DII
DPT } S/A

MORALES CALONE, ORLANDO (Unico nombre)
C.I. Nº1.749.285-4
C.C. BDB 50924
F.N. 17-3-63
DOM: Luis A. de Herrera 2213 bis

CHEMI LOMBARDI, SALVADOR VICTOR
C.I. Nº1.630.200-8
C.C. (en trámite)
F.N. 5-6-57
DOM: Dr. Bartolomé Vignole 4232

MENDEZ RENZO, MARIELA LORELEY
C.I. Nº1.263.606-1
C.C. BFA 6999
F.N. 29-7-63
DOM: Eduardo Acevedo 130

VENDRAMIN OKONA, RAUL MARINO
C.I. Nº1.679.729
C.C. BLB 11278
F.N. 14-5-21
DOM: Oficial 4 1534

S.I. FF.AA
DII
DPT
} S/D

RESERVADO 52405

RESERVADO

PEDIDO DE INFORMES Nº [redacted]

PROCEDENCIA: DEPTO. C - 2 / ES.MA.CO.-

PRIORIDAD: [redacted]

ASUNTO: Se solicitan antecedentes ideológicos de las personas que se mencionan en ficha adjunta.-

[redacted]

DISTRIBUCION: [redacted]

D.P.I.

EMITIDO POR:

POR EL JEFE DEL DEPTO.C - 2 / ES.MA.CO.

MAYOR [redacted]

FECHA: [redacted] HORA: [redacted]

E.M.COORD./DEPTO. C - 2 .

[redacted]

RESERVADO 52406

POLICIA DE MONTEVIDEO
DIRECCION DE POLICIA TECNICA
REC: 8 FEB. 1985
HORA 20:00 Nº 996
FIRMA De Feuer

POLICIA DE MONTEVIDEO
DIRECCION POLICIA TECNICA
V°B°
DESPACHO

DIRECCION DE POLICIA TECNICA.-
DEPARTAMENTO DE AYUDANTIA.-

Montevideo, 11 de febrero de 1985.-

Pase al Departamento de Idetificación Crimianl para que informe losantecedentes solicitados en el presente,-CUMPLIDO VUELVA.-

EL SUB DIRECTOR DE POLICIA TECNICA
COMISARIO INSPECTOR
[illegible] SUAREZ SILVA

POLICIA DE MONTEVIDEO.- DILIG.Nro.638/85.-
DIRECCION DE POLICIA TECNICA.-jel.-
DEPARTAMENTO DE IDENTIFICACION CRIMINAL.-

Montevideo, febrero 20 de 1985.-

SEÑOR DIRECTOR:

Informo a usted que, Julio Néstor BUENDIA GONZALEZ posee Prontuario Nro.304.115, registrando:01/08/85-Deserción simple-Secc.1a.-Jdo.Militar Inst.4o.Turno.-

Las restantes personas mencionadas en el presente, bajo tales nombres, no registran antecedentes en los archivos patronímicos de este Departamento; salvo Elbio FLEITAS que, para poder informar, es necesario poseer sus impresiones digitales.

Se hace constar que, no se toman en cuenta los números de Cédula de Identidad aportados, en razón de que los Prontuarios de Cédula donde obran archivadas las impresiones digitales, pertenecen a la Dirección Nacional de Identificación Civil.-

Saluda a usted atentamente.-
EL JEFE DEL AREA CRIMINALISTICA
COMISARIO:
Benito GONZALEZ BONILLA

POLICIA DE MONTEVIDEO
Dpto. IDENT. CRIMINAL
DIRECCION POLICIA TECNICA

ADVERTENCIA
ESTA INFORMACION ES ABSOLUTA[illegible] RIVADA, PARA USO EXCLUSIV[illegible] LA AUTORIDAD QUE LA SOLICITA Y NO PUEDE [illegible] VISTA A LA PARTE INTERESADA.
D.P.T.

PO..//

52407

ESTADO MAYOR CONJUNTO — ESTADO MAYOR COORDINADOR

PEDIDO DE INFORMES Nº 08 /EQUIPO DE SEGURIDAD/19 85

FECHA DE PEDIDO: 11/12/85

ORIGINADO POR: EQUIPO DE SEGURIDAD

FINALIDAD: Solicitar Antecedentes, aspirantes a cargos VIGILANTES Emp. MASTER

ENCOMENDADO AL: C-2

APELLIDOS (Paterno y Materno):

NOMBRES COMPLETOS:

FECHA DE NACIMIENTO: LUGAR:

CEDULA DE IDENTIDAD Nº: LUGAR:

C.C. TIPO: Nº: LUGAR:

OCUPACION U OFICIOS:

TRES ULTIMOS DOMICILIOS:

AGENCIAS: SID; DII; DPT

FIRMA DEL SOLICITANTE:

El Jefe del Equipo de Seguridad

Coronel

SERGIO J. AGUERRONDO

52408

P.I. 013/985--

SECRETO

SOLICITUD DE ANTECEDENTES

DUARTE SALOME, Florentino

C.I. 1.126.965-9

C.C. BDD 22.262

Nac. 17-3-21

José de Bejar 2652 Ap. 1

Ex-Militar

S.I. FF.AA.- C/A.-
DII } S/A
DPT

- - - - - - - - - - - - - -

SOSA VERGARA, Ramón Rosa

C.I. 1.141.008-8

C.C. BAB 19.488

Nac. 9-8-42

Sixtina 4060 y A. Saravia

Ex-Militar

S.I. FF.AA. } S/A.-
DII
DPT

- - - - - - - - - - - - - -

SECRETO

52409

ESTADO MAYOR CONJUNTO — ESTADO MAYOR COORDINADOR

PEDIDO DE INFORMES Nº 09 /EQUIPO DE SEGURIDAD/1985

FECHA DE EXPEDIDO: 11/2/85

ORIGINADO POR : EQUIPO DE SEGURIDAD

FINALIDAD : Solicitar Antecedentes aspirantes a cargo vigilantes Emp. MASTER

ENDEREZADO AL : C-2

APELLIDOS (Paterno y Materno): _____

NOMBRES COMPLETOS: _____

FECHA DE NACIMIENTO: _____ LUGAR: _____

CEDULA DE IDENTIDAD Nº: _____ LUGAR: _____

C.C. CLASE: _____ Nº: _____ LUGAR: _____

OCUPACIONES U OFICIOS: _____

_____

_____

TRABAJOS ANTERIORES: _____

_____

_____

ACTUALES: SID ; DII ; DPT

FIRMA DEL SOLICITANTE:

El Jefe del Equipo de Seguridad

Coronel

MARIO J. AGUERRONDO

52410

P.I. 014/995.-

RESERVADO

SOLICITUD DE ANTECEDENTES

SERRON ARELLANO, Wilton Elis
C.I. 1.836.405
C.C. BDA 76.653
Nac. 31-3-65
César Cantú 3967

- - - - - - - - - - - - - - -

FERREIRA CUITIÑO, Heber Isabelino
C.I. 1.502.523-1
C.C. ATA 2.789
Nac. 4-2-57
Guenoas 3785

- - - - - - - - - - - - - - -

SI.FF.AA. 7 s/a.-
DNI
DPT

RESERVADO

52411

RESERVADO

PEDIDO DE INFORMES Nº 015/985.-

PROCEDENCIA: DEPTO. C - 2 / ES MA.CO..-

PRIORIDAD: N O R M A L.-

ASUNTO: Se solicitan antecedentes ideológicos de las personas que se mencionan [redacted].-

(Aspirante portavalores Empresa OSITAR).-

[redacted]; [redacted].-
Fecha de nac.: [redacted] (Misc.).-
C.I.Nº [redacted].-
C.C.Serie B.C.A. Nº [redacted].-
Domicilio: [redacted] Artigas [redacted].-

S.I.FF.AA = S/A..
DII = S/A..
DPT = C/A..

DISTRIBUCION: [redacted].-
D.I.I.-
[redacted].-

EMITIDO POR:
EL JEFE DEL DEPTO. C - 2 / ES.MA.CO.
CORONEL
JORGE LUIS STAUDINGER.

FECHA: [redacted] HORA: [redacted].-

E.M.COORD./DEPTO. C - 2 .
S.E.-

ESTADO MAYOR CONJUNTO - INFORMACIONES

D.I.I. "FIGUERO"
ENTRADA
FECHA: 21 FEB 1985
HORA: 15.00'
Nº DE ORDEN: 355

RESERVADO

52412

POLICIA DE MONTEVIDEO

[redacted] DE INFORMACION E INTELIGENCIA

DEPARTAMENTO No. 3 (FICHERO)

Montevideo 21 FEB. 1975

[redacted] ANOTACIONES, Vuelva a la Oficina de procedencia

ESMACO

SIN ANTECEDENTES PENALES

[redacted]

52413

SECRETO

PEDIDO DE INFORMES Nº 016/9859-

PROCEDENCIA: DEPTO. C - 2 / ES MA CO..-

PRIORIDAD: N O R M A L.-

ASUNTO: Se solicitan antecedentes ideológicos de las personas que se mencionan [redacted]-

(Aspirante chofer Empresa OSITAB).-

GARCIA GONZALEZ; José Francisco.-
Fecha de nac.: 3/5/948.- (Mdeo.).-
C.I.Nº 1.394.408-3.-
C.C.Serie B.L.B. Nº 36.682.-
Ocupación: Ex- soldado de ES.MA.CO.-

S.I.FF.AA. DII DPT S/A.-

DISTRIBUCION: [redacted]
D.I.I.-
[redacted].-

EMITIDO POR:
EL JEFE DEL DEPTO. C - 2 / ES.MA.CO.
CORONEL
JORGE LUIS STAUDINGER.

FECHA: [redacted]- HORA: [redacted]-

E.M.COORD./DEPTO. C - 2 .
S.M.-

ESTADO MAYOR CONJUNTO INFORMACIONES

D. L. L. "FICHERO"
ENTRADA
FECHA 21 FEB 1985
HORA 15.00'
N.º DE ORDEN 356

SECRETO

52414

DIRECCION DE INFORMACION E INTELIGENCIA

DEPARTAMENTO No. 3 (FICHERO)

Montevideo 24 FEB. 1975

A ANTECEDENTES, Vuelva a la Oficina de procedencia

ES.Mg.Co.-

SIN ANTECEDENTES PENALES

52415

ESTADO MAYOR CONJUNTO — ESTADO MAYOR COORDINADOR

PEDIDO DE INFORMES Nº 12 /EQUIPO DE SEGURIDAD/1985

FECHA DE EMISION: 13/8/85

ORIGINADO POR : EQUIPO DE SEGURIDAD

FINALIDAD : Solicitar Antecedentes a) Dpto C-2
Aspirantes Interesa Emp. ASECO

ENVIADO AL : C-2

APELLIDOS (Paterno y Materno):

NOMBRES COMPLETOS:

FECHA DE NACIMIENTO: LUGAR:

CEDULA DE IDENTIDAD Nº: LUGAR:

C.C. TIPO: Nº: LUGAR:

OCUPACIONES U OFICIOS:

TRES ULTIMOS DOMICILIOS:

OBSERVACIONES: SID ; DII , DOI

FIRMA DEL SOLICITANTE:

El Jefe del Equipo de Seguridad

Coronel

MARIO J. AGUERRONDO

52416

21.017/985.-

RESERVADO

SOLICITUD DE ANTECEDENTES

BARRETO DO NACIMENTO, Larry Jesús
C.I. 90.934
C.C.
Nac. 23-10-44
Ruperto Borrás esq. Gral. Artigas (Rosario)

- - - - - - - -

ROSA RODRIGUEZ, Luis Alberto
C.I. 1.461.313-4
C.C. BOA 7084
Nac. 4-1-55
Arturo Lezama 1975 Ap. 1

S.I.FF.AA
DII
DPT
S/b

- - - - - - - -

BOBADILLA, Luis Alberto (h.n.)
C.I. 877.530-4
C.C. CMR 1367
Nac. 4-2-33
Cno. Maldonado Km. 26.500 (Barros Blancos)

S.I.FF.AA
DII
DPT = c/b.-

- - - - - - - -

CHAGAS CORNEJO, José Wilton
C.I. 69.353
C.C. TBR 3209
Nac. 28-4-59
Eduardo Acevedo 13[illegible] (P. Carrasco)

SIFFAA
DII
DPT
S/b.-

- - - - - - - -

RESERVADO

52417

SOLICITUD DE ANTECEDENTES

1) MUÑOZ VIDAL; Julio Enrique.-
C.I.Nº 1.396.331-6.-

2) AREZO FRAGA; Silvia.-
C.I. Nº 1.473.171.-

3) MIRANDA de PORRO; Lourdes Adriana.-
C.I. Nº 1.385.799.-

.....

52418

ESTADO MAYOR CONJUNTO ESTADO MAYOR COORDINADOR

PEDIDO DE INFORMES Nº 13 /EQUIPO DE SEGURIDAD/198 5

FECHA DE EXPEDIDO: 10/3/85

ORIGINADO POR : EQUIPO DE SEGURIDAD

FINALIDAD : Solicitar antecedentes aspirantes a Cargo Vigilantes Emp. Grossi 1 Accetto

ENTREGADO AL : C-2

APELLIDOS (Paterno y Materno):

NOMBRES COMPLETOS:

FECHA DE NACIMIENTO: LUGAR:

CEDULA DE IDENTIDAD Nº: LUGAR:

C.C. [illegible] Nº: LUGAR:

OCUPACIONES U OFICIOS:

TRES ULTIMOS DOMICILIOS:

AGENCIAS: SIFFAA ; DPT

FIRMA DEL SOLICITANTE:

El Jefe del Equipo de Seguridad

Coronel

MARIO J. AGUERRONDO

52419

P.I. 019/985. -

RESERVADO

SOLICITUD DE ANTECEDENTES

TEJERA BRAGUNDE, Walter Carmelo
C.I. 2.909.245-4
C.C. CGA 10.091
Nac. 18-7-61
Erevan 1825 Bis.

- - - - - - - - - - -

GARCIA GUERRA, Dionisio Daniel
C.I. 40.606
C.C. OAB 4.969
Nac. 28-3-49
Cno. Maldonado Km 16 7777

- - - - - - - - - - -

FALERO ACOSTA, Ruben Gustavo
C.I. 1.598.719-4
C.C. BRA 19.418
Nac. 18-1-59
Federación 2021

- - - - - - - - - - -

ALVEZ CENTURION, Javier Leonardo
C.I. 1.790.309-1
C.C. [illegible] 31.251
Nac. 10-9-63
Juan Carlos Molina 214

- - - - - - - - - - -

TAIBO BONATO, José Fernando
C.I. 1.981.359
C.C.
Nac. 21-12-66
Pan de Azúcar 2504

- - - - - - - - - - -

CIFALDI ROMANO, Gerardo Leonel
C.I. 1.561.420-8
C.C. CEA 20.894
Nac. 6-10-62
Millán y Lecocq

- - - - - - - - - - -

CRUCES CAO, Ramón Gabriel
C.I. 904.369
C.C. BMA 14.822
Nac. 14-9-31
Regimiento 9 1694

- - - - - - - - - - -

MENESES OVIEDO, César Alejo
C.I. 2.912.030-4
C.C. BTA 15.910
Nac. 2-6-64
Pasaje 59 4473

- - - - - - - - - - -

TOLENTINO GONZALEZ, Jorge Héctor
C.I. 30.406
C.C. JAA 4.786
Nac. 18-4-41
Cno. Carrasco 5365 Block b Ap. d

- - - - - - - - - - -

RODRIGUEZ RODRIGUEZ, Juan José
C.I. 1.825.201-2
C.C. BDA 73.630
Nac. 14-9-63

- - - - - - - - - - -

SIFFAA } S/A
DPT

RESERVADO

52420

RESERVADO

P.I. 019/985.-

DUARTE DOMINGUEZ, Ramón Ariel
C.I. 2.958.968-1
C.C.
Nac. 16-1-66
Copérnico 6318 bis

- - - - - - - - - -

CORES [illegible], Pablo Alcides
C.I. 1.587.665-6
C.C. BOB 18.993
Nac. 6-8-51
Andaluz 5468

- - - - - - - - - -

DE LEON LAVALLENA, José Carlos
C.I. 1.577.665
C.C. AAB 6.502
Nac. 30-5-57
Luis Braille 465

- - - - - - - - - -

SIFFAA
DPT
S/A

RESERVADO

52421

ESTADO MAYOR CONJUNTO — ESTADO MAYOR COORDINADOR

PEDIDO DE INFORMES Nº 14 /EQUIPO DE SEGURIDAD/19º5

FECHA DE PEDIDO: 14/3/85

ORIGINADO POR : EQUIPO DE SEGURIDAD) solicitar Antecedentes aspirantes a

FINALIDAD : Cargo Vigilantes Emp. VISEGUR

ENTREGADO AL : C-2

APELLIDOS (Paterno y Materno):

NOMBRES COMPLETOS:

FECHA DE NACIMIENTO: LUGAR:

CEDULA DE IDENTIDAD Nº: LUGAR:

C.C. TIPO: Nº: LUGAR:

OCUPACIONES U OFICIOS:

TRABAJOS O DOMICILIOS:

AGENCIAS: SIFFAA; DPT.

FIRMA DEL SOLICITANTE:

El Jefe del Equipo de Seguridad

Coronel

MARIO J. AGUERRONDO

52422

P.I. 020/985.-

RESERVADO

SOLICITUD DE ANTECEDENTES

ELHADJIAN PIETRAFESA, Ana Rosa
C.I. 1.298.161-4
C.C. BVA 25.011
Nac. 31-10-49
Heredia 4369 Ap. 2

ROSSI COR, Julio César
C.I. 1.661.514-0
C.C. GEI 6.760
Nac. 3-10-59
Vicente Punsón 3912

CAMEJO, José Luis (h.n.)
C.I. 2.745.430-3
C.C. GLA 6.504
Nac. 15-11-63
Oncativo 3195

SENA TECHERA, Nelson Daniel
C.I. 1.828.494-7
C.C. BTA 12.272
Nac. 23-12-60
La Boyada 1925

SILVA SERPA, Jesús María
C.I. 1.071.542-5
C.C. BTB 16.588
Nac. 1-9-51
Patagonia 4246 bis

BOLAÑA LALERECHE, Pedro Ernesto
C.I. 939.503
C.C. BUB 25.039
Nac. 26-12-42
Francisco Miranda 4285

FERNANDEZ QUIJANO, Pedro
C.I. 795.764-4
C.C. BUA 5785
Nac. 1-6-27
Molinos de Raffo 319 Ap. 001

PEREZ SANTANA CRUZ, Juan Antonio
C.I. 1.349.821-8
C.C. BZB 43.797
Nac. 28-5-54
Petain 1178 A Block 9 2do. nivel

GONZALEZ BLANCO, Nelson María
C.I. 1.610.583
C.C. BRA 27.113
Nac. 3-3-57
Propios 6236

TECHERA VARGAS, Luis Alberto
C.I. 1.971.840-4
C.C. BRA 30.546
Nac. 24-5-62
Granaderos Pasaje a 1172

52423

RESERVADO

RESERVADO

PEDIDO DE INFORMES Nº [redacted].-

PROCEDENCIA: DEPTO. C - 2 / ES.MA.CO.-

PRIORIDAD: [redacted].-

ASUNTO: Se solicitan antecedentes PENALES de las personas que se mencionan en ficha adjunta.-

([redacted]).-
([redacted]).-

DISTRIBUCION: [redacted].-
[redacted].
D.P.T.-

EMITIDO POR:

EL JEFE DEL DEPTO. C - 2 / ES.MA.CO.

CORONEL
JORGE LUIS STAUDINGER.

FECHA: [redacted].- HORA: [redacted].-

E.M.COORD./DEPTO. C - 2 .

S/R.-

RESERVADO

52424

POLICIA de MONTEVIDEO
DIRECCION DE POLICIA TECNICA
RECIBIDO 22 MAR. 1985
HORA 13.00 Nº 1992
FIRMA Cés. Chiesa

DIRECCION DE POLICIA TECNICA.

DEPARTAMENTO DE IDENTIFICACION CRIMINAL.-b.i.-

Montevideo, 22 de Marzo de 1985.-

Pase al Departamento de Identificación Criminal, para que informe lo solicitado en el presente, cumplido vuelva.-

EL SUB DIRECTOR DE POLICIA TECNICA
COMISARIO INSPECTOR
Jesús R. SUAREZ SILVA

POLICIA DE MONTEVIDEO
DIRECCION DE POLICIA TECNICA.-hb.
DPTO. DE IDENTIFICACION CRIMINAL. Dilig.1009/85

Montevideo, 25 de marzo de 1985

SEÑOR SUB-DIRECTOR:

Informo a usted que Julio César ROSSI COR, prontuario292.153 registra; 24-1-81: Apropiación indebida, Sec. 1a., Juez Penal 4to. turno.- Pedro Ernesto BOLAÑA LADERECHE / prontuario 306.635 registra; 24-2-84: Apropiación indebida, Sec. 6ta. Juez Penal 9o. turno.-

Las demás personas mencionadas, bajo tales / nombres, no registran antecedentes en el archivo patronímico de este Departamento.-

Se hace constar que no se toman en cuenta los números de cédula de identidad aportados, para un informe exacto, en razón de que los prontuarios de cédula donde obran archivadas las impresiones digitales, dependen de la Dirección Nacional de Identificación Civil.-

Saluda a usted atentamente.-

EL JEFE DEL AREA DE IDENT. CRIMINAL
COMISARIO
Enriqueta ZARNOV MARTINEZ

52425

SECRETO

PEDIDO DE INFORMES Nº 821/985.-

PROCEDENCIA: DEPTO. C - 2 / ES.MA.CO.-

PRIORIDAD: NORMAL.-

ASUNTO: Se solicitan antecedentes ~~[illegible]~~ PENALES de las personas que se mencionan ~~[illegible]~~.-

(Aspirante cargo vigilante Empresa SERVIES).-

MUÑOZ CAFFARO; Roberto Artigas.-
Fecha de nac.: 5/3/929.-
C.I.Nº 562.[illegible].-
C.C.Serie B.N.A. Nº 11.[illegible].-
Ocupación: Retirado Policial
Domicilio: Joaquín Suarez 3013 ap.6.-

DISTRIBUCION: [redacted] ~~[illegible]~~.-
[redacted] D.P.T..-

ESTADO MAYOR CONJUNTO INFORMACIONES

EMITIDO POR:
EL JEFE DEL DEPTO.C - 2 / ES.MA.CO.
CORONEL
JORGE LUIS STAUDINGER.

FECHA: [redacted].- HORA: [redacted].-

E.M.COORD./DEPTO. C - 2 .

S.M..-

SECRETO

52426

POLICIA de MONTEVIDEO
DIRECCION DE POLICIA TECNICA
RECIBIDO 22 Marzo 1985
HORA 13.00 Nº 1991
FIRMA Ofic. Auxiliar 2/2

DIRECCION DE POLICIA TECNICA.

A Y U D A N T I A. b.i.-

Montevideo, 22 de Marzo de 1985.-

Pase al Departamento de Identificación Criminal, para que informe lo solicitado en el presente, cumplido vuelva.-

EL SUB DIRECTOR DE POLICIA TECNICA
COMISARIO INSPECTOR
Juan R. SUAREZ SILVA

POLICIA DE MONTEVIDEO
DIRECCION DE POLICIA TECNICA.-hb.
DPTO. DE IDENTIFICACION CRIMINAL. Dilig.1003/85

Montevideo, 25 de marzo de 1985

SEÑOR SUB-DIRECTOR:

Informo a usted que Roberto Artigas MUÑOZ CAFFARO, mencionado en el presente, bajo tales nombres, no registra antecedentes en el archivo patronímico de este Dpto.-

Se hace constar que no se toma en cuenta el número de cédula de identidad aportado, para un informe exacto en razón de que los prontuarios de cédula donde obran archivadas las impresiones digitales dependen de la Dirección Nacional de Identificación Civil.-

Saluda a usted atentamente.-

EL JEFE DEL DPTO. DE IDENTIFICACION CRIMINAL
COMISARIO
Ericson ZACHOW MARTINEZ

POLICIA DE MONTEVIDEO
DIRECCION DE POLICIA TECNICA.- Dilig. Nº 1782/85.-

Montevideo, 29 de marzo de 1985.-vj.-

SEÑOR JEFE DEL DPTO. C -2 / ES.MA.CO.:

Con lo informado por el Jefe de Identificación Criminal, reintegro a su consideración el presente.-

Saluda a usted atentamente.-

EL SUB DIRECTOR DE POLICIA TECNICA
COMISARIO INSPECTOR
Juan R. SUAREZ SILVA

52427

ESTADO MAYOR CONJUNTO — ESTADO MAYOR COORDINADOR

PEDIDO DE INFORMES Nº 16 /EQUIPO DE SEGURIDAD/1985

FECHA DE EXPEDIDO: 19/3/85

ORIGINADO POR: EQUIPO DE SEGUAIDAD

FINALIDAD: solicitar Antecedentes aspirantes Cargo Vigilantes Emp.SERVIES

ENVIADO AL: C-2

APELLIDOS (Paterno y Materno):

NOMBRES COMPLETOS:

FECHA DE NACIMIENTO: LUGAR:

CEDULA DE IDENTIDAD Nº: LUGAR:

C.C. SERIE: Nº: DPTO:

OCUPACIONES U OFICIOS:

TRABAJOS ANTERIORES:

AGENCIAS: SIFFAA; DPT.

FIRMA DEL SOLICITANTE:

El Jefe del Equipo de Seguridad

Coronel

MARIO J. AGUERRONDO

52428

P.I. 022/988-

RESERVADO

SOLICITUD DE ANTECEDENTES

VIANA, Belmirio (h.n.)
C.I. 2.943.641-0
C.C. HAB 20.404
Nac. 29-12-29
Teófilo Diaz 1431

- - - - - - - - - - - - - - -

MENDIETA, OLIVERA, Israel
C.I. 1.731.116-1
C.C. BOB 25.930
Nac. 1º-IV-61
Arturo Scarone 4864

- - - - - - - - - - - - - - -

SIFFAD DGI

RESERVADO

52429

SECRETO

PEDIDO DE INFORMES Nº [redacted].-

PROCEDENCIA: DEPTO. C - 2 / E. MA.CO..-

PRIORIDAD: [redacted].-

ASUNTO: Se solicitan antecedentes *Penales* [redacted] de las personas que se mencionan [redacted].-

([redacted] a cargo vigilantes Empresa [redacted]).-

[redacted]; Ricardo Ramon.- (Hijo Natural).-
Fecha de nac.: 9/6/38 (Casado).-
C.I.Nº 1.291.194-6.-
C.C.Zarate C.A.A. Nº 39.831.-
Ocupación: Ex-Militar.-
Domicilio: Ruta 8 Km. 29.-

SIFFAA } S/A
DRT }

DISTRIBUCION: [redacted] *ACCION*.-
[redacted]. D.P.T..-

EMITIDO POR:

EL JEFE DEL DEPTO. C - 2 / ES.MA.CO.

CORONEL

JORGE LUIS STAUDINGER.

FECHA: [redacted].- HORA: [redacted].-

E.M.COORD./DEPTO. C - 2 .

S.R.-

SECRETO

52430

POLICIA de MONTEVIDEO
DIRECCION DE POLICIA TECNICA
RECIBIDO 22 MAR. 1985
HORA 20:00' Nº 2010
FIRMA

DIRECCION DE POLICIA TECNICA.

A Y U D A N T I A. b.i.-

Montevideo, 26 de Marzo de 1985.-

Pase al Departamento de Identificacifon Criminal, para que informe lo solicitado en el presente, cumplido vuelva.-

EL SUB DIRECTOR DE POLICIA TECNICA
COMISARIO INSPECTOR
JUAN H. SUAREZ SILVA

POLICIA DE MONTEVIDEO.- DILIG.Nro.1051/85.-
DIRECCION DE POLICIA TECNICA.-jel.-
DEPARTAMENTO DE IDENTIFICACION CRIMINAL.-

Montevideo, marzo 28 de 1985.-

SEÑOR SUB DIRECTOR:

Informo a usted que, Ricardo Oscar MARTINEZ bajo tales nombres, no registra antecedentes en los archivos patronímicos de este Departamento.-

Saluda a usted atentamente.-

EL JEFE DEL DEPTO. DE IDENT. CRIMINAL
COMISARIO
Ericsson ZACHOW MARTINEZ

POLICIA DE MONTEVIDEO.
DIRECCION DE POLICIA TECNICA. DILIGENCIADO Nº 1859/985.

Montevideo, Abril 9 de 1985. T.W.R.

SEÑOR JEFE DEL DEPARTAMENTO C- 2 ES. MA. CO.:

Con lo informado por el Jefe del Departamento Identificación Criminal de esta Dirección, reintegro a su consideración el presente.-

Saluda a usted atentamente.-

EL SUB DIRECTOR DE POLICIA TECNICA
COMISARIO INSPECTOR
JUAN H. SUAREZ SILVA

52431

ESTADO MAYOR CONJUNTO — ESTADO MAYOR COORDINADOR

PEDIDO DE INFORMES Nº 18 /EQUIPO DE SEGURIDAD/1985

FECHA DE EMISION: 13/3/85

ORIGINADO POR : EQUIPO DE SEGURIDAD

FINALIDAD : Solicitar Antecedentes aspirantes Cargos Vigilantes Emp. master

ENTREGADO AL : C-2

APELLIDOS (Paterno y Materno): _____

NOMBRES COMPLETOS: _____

FECHA DE NACIMIENTO: _____ LUGAR: _____

CEDULA DE IDENTIDAD Nº: _____ LUGAR: _____

C.C. CLASE: _____ Nº: _____ LUGAR: _____

OCUPACIONES U OFICIOS: _____

_____

_____

TRABAJOS U OFICIOS: _____

_____

AGENCIAS: SIFFAA; DPT.

_____

FIRMA DEL SOLICITANTE:

El Jefe del Equipo de Seguridad

Coronel

MARIO J. AGUERRONDO

52432

P.I. 024/985.-

RESERVADO

SOLICITUD DE ANTECEDENTES

FERNANDEZ BENITEZ, Adalberto Justino

C.I. 710.738

C.C. BUB 21.877

Nac. 13-4-16

Rivera Indarte 4157

S.I.FF.AA. = S/A
DPT = S/A.

- - - - - - - - - - -

SOSA DEMARCO, Wáshington Carlos

C.I. 1.830.557-9

C.C. BUB 24.159

Nac. 15-6-65

Carlos de la Vega 4135

SIFFAA
DPT } S/A.

- - - - - - - - - - -

RESERVADO

52433

ESTADO MAYOR CONJUNTO — ESTADO MAYOR COORDINADOR

PEDIDO DE INFORMES Nº 19 /EQUIPO DE SEGURIDAD/1985

FECHA DE EXPEDIDO: 13/3/85

ORIGINADO POR : EQUIPO DE SEGURIDAD

FINALIDAD : solicitar Antecedentes Postulantes ingreso Emp. TECNISEGUR

ENTREGADO AL : C-2

APELLIDOS (Paterno y Materno): [illegible]

NOMBRES COMPLETOS: [illegible]

FECHA DE NACIMIENTO: [illegible] LUGAR: [illegible]

CEDULA DE IDENTIDAD Nº: [illegible] LUGAR: [illegible]

D.C. [illegible] Nº: [illegible] LUGAR: [illegible]

OCUPACIONES U OFICIOS: [illegible]

[illegible]

[illegible]

TRES ULTIMOS DOMICILIOS: [illegible]

[illegible]

AGENCIAS: SIFFAA; DPI

FIRMA DEL SOLICITANTE:

El Jefe del Equipo de Seguridad

Coronel

MARIO J. AGUERRONDO

52434

P.S. 025/985.-

RESERVADO

SOLICITUD DE ANTECEDENTES

ARBIZA OLIVERA, Eduardo Enrique
C.I. 1.849.466
C.C. TFD. 11.677
Nac. 31-5-41
Jackson 1418

- - - - - - - - - - - - - - -

FERNANDEZ INTHAMOUSSU, Jorge Darío
C.I. 3.165.185-2
C.C. ANB 11.126
Nac. 1-1-62
Avda. Italia 2657 Ap. 11

- - - - - - - - - - - - - - -

SILVA, Walter (h.n.)
C.I. 1.843.159
C.C. BTB 27.493
Nac. 25-5-46
Continuación Austria 2493 bis

- - - - - - - - - - - - - - -

QUIRICO, DEALESANDRO, Ruben Darío
C.I. 579.240
C.C. BJA 10.313
Nac. 12-9-24
Oficial 3 5383 (Cno. Maldonado)

- - - - - - - - - - - - - - -

CABRERA SILVA, Juan Ramón
C.I. 1.378.604-7
C.C. AXA 19.086
Nac. 14-8-55
Agustín Muñoz 4045

- - - - - - - - - - - - - - -

SOMOSA MENENDEZ, Sergio Eduardo
C.I. 1.872.890
C.C.
Nac. 21-10-67
José L. Terra 3571 Ap. 1

- - - - - - - - - - - - - - -

SANTOS SANCHEZ, Julio César
C.I. 1.954.758-0
C.C. BBA 36.067
Nac. 23-3-58
Francisco Miranda 4625

- - - - - - - - - - - - - - -

MARTINEZ ROMAN, José Fernando
C.I. 1.588.819-4
C.C. BCB 36.392
Nac. 21-10-63
Isla de Gaspar 2451

- - - - - - - - - - - - - - -

VINOTTO RODRIGUEZ, Ana María
C.I. 1.646.958-9
C.C. BQA 15.190
Nac. 16-10-58
Cuaró 3287

- - - - - - - - - - - - - - -

SID DPT } C/A

SID DPT } S/A

RESERVADO 52435

ESTADO MAYOR CONJUNTO — ESTADO MAYOR COORDINADOR

PEDIDO DE INFORMES Nº 20 /EQUIPO DE SEGURIDAD/198 5

FECHA DE PEDIDO: 14/3/85.

ORIGINADO POR : EQUIPO DE SEGURIDAD.

FINALIDAD : ASPIRANTES A INGRESO ARM. JUNCADELLA-HUSSO LTDA.

ENTREGADO AL : C-2.

APELLIDOS (Paterno y Materno):

NOMBRES (COMPLETOS):

FECHA DE NACIMIENTO: LUGAR:

CEDULA DE IDENTIDAD Nº: LUGAR:

C.C. CLASE: Nº: LUGAR:

OCUPACIONES U OFICIOS:

TRES ULTIMOS DOMICILIOS:

AGENCIAS: S.I.FF.AA- DPT.

FIRMA DEL SOLICITANTE:

El Jefe del Equipo de Seguridad

Coronel

MARIO J. AGUERRONDO

52436

RESERVADO

APELLIDOS Y NOMBRES	C. I.	EXP.	C. C.	F. de N.	DOMICILIO
1) MENDEZ DIAZ, Uruguay Artigas	19.640	Soriano	MAA 23.452	22.01.35	Julio Herrera y Obes 1012 apto.4 piso 1º
2) GOMEZ DELGADO, Marcelo	2.864.940-2	Pdu.	KCC 4.556	04.09.47	Nuevo Paysandú s/n (Suc. Paysandú).-
3) MARTINEZ SANTURIO, Milton Daniel	1.450.757-7	Mdeo.-	BJA 20.496	01.11.55	Dr. Duvinioso Terra 2230 apto.1º
4) BUSTAMANTE FLORES, Carlos	1.042.827	Mdeo.-	BDA 36.266	22.12.45	Yaguarete 3104
5) SOSA CASTILLO, Hebert Antonio	2.019.588	Mdeo.-	APA 10.693	16.09.59	Hudson 4660 bis
6) - - - - MACIEL, José Luis Elbio	875.699-8	Mdeo.-	BOB 24.956	04.07.34	Grecia 3444
7) MENDEZ RODRIGUEZ, Witelbio Héctor	817.913-2	Mdeo.-	BVB 21.229	15.8 .36	Benito Riquet 229
8) MOREIRA DE LEON, Fredy Humberto	39.316	Mdo.-	DAA 11.321	15.09.41	Colonia 1598 apto. 9 piso 5º
9) SILVA - - - -, Titter	1.362.863-1	Mdeo.-	BOA 6.635	18.09.40	Calle E Nº 5282 (gruta de Lourdes)
10) MACEDO COLOMBO, Carlos Danubio	1.701.044	Mdeo.-	JBB 6.995	18.10.46	Cervantes Saavedra 4137
11) DOS SANTOS, Domingo	1.420.953	Mdeo.-	- - - - -	10.05.46	Bergamo 3424
12) VARELA MACCHIAVELLO, Washington Luis	952.332	Mdeo.-	ANB 8.347	11.02.46	Guatemala 1304 apto. 1º
13) PEREZ QUINTANA, Ismael Martin	24.260	Mdo.-	DBA 16.442	01.04.29	25 de Agosto 1151 (sucursal Punta del Este)
14) GONZALEZ ESTEJRO, José Luis	1.743.396-3	Mdeo.-	BCA 82.820	20.02.62	Tacuarembó 1543 apto. 11
15) x - - - - BARRIOS, Juan Carlos	1.797.338	Mdeo.-	BOA 7.404	22.11.50	Matilde Pacheco 4311 apto. 3
16) RODRIGUEZ FREIRE, Lewrie Haldene	1.287.303-7	Mdeo.-	CMD 10.246	11.11.44	Caleagno y Uruguay s/n (Shangrila)
17) CASTRO - - - -, Ramón Mario	550.534	Mdeo.-	BRA 9.297	20.02.32	Colón 1537
18) MURAÑA CARSIN, Nilo	1.546.010-6	Mdeo.-	BOB 27.435	31.03.44	Aparicio Saravia 3300 bloc F apto. 102
19) ROBENDO DE SOUZA, Elder Melen	1.558.074-0	Mdeo.-	BDA 96.136	08.05.57	José Ramirez 4253
20) LEDE BOERI, Hugo	871.350-2	Mdeo.-	AXA 15.140	31.01.41	Cnel. Bolognese 163 apto. 7
21) FIRPPO VIERA, Lenin Agustin	567.278-3	Mdeo.-	BCB 7.873	15.09.27	1º de Marzo 4085
22) FARIAS TABORDA, Daniel	1.580.693-4	Mdeo.-	BDB 34.960	30.10.49	Cno. Casavalle 3259 apto. 1º
23) RODRIGUEZ MIRANDA, Juan José	1.342.934-6	Mdeo.-	BCB 31.056	12.08.50	Molinos de Raffo 405.
24) PENNINO REVERDITO, Julio César	1.251.537-6	Mdeo.-	BDA 77.544	11.11.49	Avda. José Belloni 2917
25) DIFILIPPO REDONDO, Ademar Luis	917.312-8	Mdeo.-	BAB 20.379	04.05.40	Vaz Ferreira 3522 apto. 8º
26) NARRERO BOLAÑO, Carlos Alberto	29.685	S.José	OBD 2.413	05.02.38	Soriano 910 apto. 4º
27) PRATT JAEN, Nery Dalves	2.779.434-5	Pdu.-	KBA 18.874	17.06.50	Zorrilla de San Martín 1365 (Suc.Pay.
28) DAVILA DE OLIVEIRA, Oriol	1.957.723	Mdeo.-	BDA 66.860	19.07.46	Mazarino 6853
29) MORALES GULARTE, Omar Idil	3.058.765-8	Mdeo.-	BOB 28.695	18.06.45	Tupambaé 4853
30) MACHADO LAGO, Adolfo	1.799.649-6	Mdeo.-	BJB 18.837	12.10.31	Duvinioso Terra 1874 apto. 1º
31) BENITEZ DENIS, Mario Antonio	2.823.875-8	Mdo.-	DAA 32.140	02.04.64	18 de Julio 1084 apto. 6 (Sucursal Punta de.
32) SILVERA FERNANDEZ, Alcides Noel	1.558.718-0	Mdeo.-	BBB 28.357	08.02.53	José Serrato 2720.-
33) ANTUNEZ LIMA, Arley	3.002.132-7	Mdeo.-	HDB 5.739	22.01.58	Oficial 4 5078 (Maroñas)
34) BENTANCOURT OSTUNI, María Auxiliadora	2.013.350	Mdeo.-	KCA 8.029	10.01.55	Libertad y Lucas Piriz 1352 (Sucursal Paysandú
35) GONZALEZ MAZZONI, Carlos María	1.018.923-2	Mdeo.-	ANB 6.906	03.04.31	Lutecia 3836
36) LUZARDO TATO, Julio César	1.284.755-1	Mdeo.-	BAB 35.291	01.08.52	Charrúa 1835
37) FRANCIA ABREU, Antonio Eleuterio	1.509.631-1	Mdeo.-	BTB 21.565	15.10.37	Calle 17 metros 5005.
38) - - - - MENESES, Jorge	1.986.005-1	Mdeo.-	BBB 31.861	04.10.59	José Ramirez 4240
39) PADRON MORALES, Guadalupe	712.418	Mdeo.-	BOB 20.909	28.07.20	Colonia 867 apto. 10
40) - - - - RODRIGUEZ, Evstor	1.268.136-7	Mdeo.-	BTA 9.670	05.08.33	Gral. Enrique Castro 3860.
41) COSTA GARAYALDE, Carlos Leonardo	2.718.446-9	Mdo.-	DAB 4.763	10.08.55	Avda. Patria 1615 (Sucursal Punta del Este)
42) PERDIGON CLAVIJO, Orosil	831.600	Mdeo.-	BBB 12.618	03.07.29	Dr. Isidro Maz de Ayala 5247
43) SANCHEZ JEPERINO, Dario Jorge	1.598.458-4	Mdeo.-	AAB 7.607	21.12.55	Guaraní 1475 apto. 9º
44) SILVA NUÑEZ, Julio César	2.574.847-9	Rocha	EAA 35.304	27.02.59	Barrio los 33 manz.1742 solar 13 (suc.P.del Est
45) MEDEROS RIVERO, Juan	75.484	Lav.-	SAA 32.389	18.10.42	Cno. Velazquez s/n (sucursal Punta del Este)
46) SILVERA ROSA, Milton	1.321.926-4	Mdeo.-	BAB 36.113	08.11.52	Larravide 3020 apto. 3º
47) RESENDE MACHADO, Aldo	1.475.835	Mdeo.-	AUB 38.328	03.01.81	Manzana 55 solar 7 (El Dorado)
48) CARVALLO PEREIRA, Diego	1.246.033	Mdeo.-	40.733	08.12.45	Bernardo Berro 4011

RESERVADO
52437

RESERVADO

49) RODRIGUEZ GONZALEZ, Wilson Angel	31.067	Lav.-	SAA 27.613	03.08.54	Manuel Oribe y calle F (sucursal Punta del Este)
50) PINTOS PEDRAJA, Ema María	79.909	Pdu.-	KAA 22.839	12.08.52	Barrio Jardín pasaje 1 Nº 1320 (sucursal Paysandú
51) NOCITO CALABRESE, Marino Francesco	1.121.797-9	Mdeo.-	- - - - -	25.10.47	Santa Fé 1215
52) BEJEREZ GOMEZ, Wilson Adan	1.420.860-0	Mdeo.-	BDA 45.887	17.01.48	Bergamo 3728
53) PINTOS TECHERA, Pedro Arturo	1.374.303	Mdeo.-	ATB 7.473	21.01.43	Peatonal 1 Nº 5282
54) MELLO SANCHEZ, Adarjis	1.262.601-8	Mdeo.-	BNB 38.113	05.09.35	Aparicio Saravia 3360 apto. 306
55) DAVILA - - - -, Teodoro	892.437	Mdeo.-	BDB 17.051	07.01.31	Marcelino Bertelot 1705

1. S.I.FF.AA./DPT.	18. S.I.FF.AA./DPT.	37. S.I.FF.AA./DPT.	53. S.I.FF.AA./D.P.T.
2. " "	19. " "	38. S.I.FF.AA./D.P.T.	54. S.I.FF.AA./DPT.
3. " "	20. S.I.FF.AA./D.P.T.	39. S.I.FF.AA./DPT.	55. S.I.FF.AA./D.P.T.
4. " "	21. S.I.FF.AA./D.P.T.	40. " "	
5. " "	22. S.I.FF.AA./D.P.T.	41. " "	
6. " "	23. " "	42. " "	
7. " "	24. " "	43. " "	
8. " "	25. S.I.FF.AA./DPT	44. " "	
9. " "	26. S.I.FF.AA./DPT	45. " "	
10. " "	27. S.I.FF.AA./DPT	46. " "	
11. " "	28. " "	47. " "	
12. " "	29. " "	48. " "	
13. S.I.FF.AA./DPT	30. " "	49. " "	
14. S.I.FF.AA./DPT	31. " "	50. " "	
15. " "	32. " "	51. " "	
[illegible] "	33. " "	52. " "	
[illegible] "	[illegible]		
[illegible] "	35. " "		
[illegible] "	[illegible]		

RESERVADO

52438

RESERVADO

PEDIDO DE INFORMES Nº [redacted]

PROCEDENCIA: DEPTO. C - 2 / ES.MA.CO..-

PRIORIDAD: [redacted]

ASUNTO: Se soliciten antecedentes Policiales de las personas que se mencionan en ficha adjunta.-

([redacted]).-
([redacted]).-

DISTRIBUCION: [redacted]
[redacted]

EMITIDO POR:

EL JEFE DEL DEPTO. C - 2 / ES.MA.CO.

CORONEL

JORGE LUIS STAUDINGER.

FECHA: [redacted] HORA: [redacted]

E.M.COORD./DEPTO. C - 2 .

[redacted]

RESERVADO

52439

POLICIA de MONTEVIDEO
DIRECCION DE POLICIA TECNICA
RECIBIDO 22 MAR. 1985
HORA 20:00 Nº 2013
FIRMA

POLICIA DE MONTEVIDEO
DIRECCION POLICIA TECNICA
Dpto. DESPACHO

DIRECCION DE POLICIA TECNICA.

A Y U D A N T I A. b.i.-

Montevideo, 26 de Marzo de 1985.-

Pase al Departamento de Identificación Criminal, para que informe lo solicitado en el presente, cumplido vuelva.-

EL SUB DIRECTOR DE POLICIA TECNICA
COMISARIO INSPECTOR
JUAN R. SUAREZ SILVA

POLICIA DE MONTEVIDEO.- DILIG.Nro.1080/85.-
DIRECCION DE POLICIA TECNICA.-jel.-
DEPARTAMENTO DE IDENTIFICACION CRIMINAL.-

Montevideo, marzo 29 de 1985.-

SEÑOR SUB DIRECTOR:

Informo a usted que, Hugo LEDE BCERI posee Frontuario Nro.204.266, registrando:19/03/64-Encubrimiento - Dir.Investig.-Juez Inst.y Correcc.6o.Tno.-27/09/66-Jdo.Ltdo.1a. Inst.en lo Penal 5o.Tno., por Ofic.1820 del 20/09/66(As.Jef. 80221), comunica que el 21/12/64, la Suprema Corte de Justicia en acto de Visita de Cárceles y Causas del año mencionado, sobreseyó los procedimientos con respecto al procesado.-

Lenín Agustín FIRPO VIERA, Prontuario Nro. 177.591:24/04/57-En la fecha, fue identificado a solicitud del Comando de la Fuerza Aérea, a fin de ser recluído en el Establecimiento de Detención, donde pasa a cumplir una condena // impuesta por el Juez Militar de Instrucción de 3er.Tno.-10/10/80-Contrabandos reiterados-Dir.Investig.-Juez Inst.2o.Tno.-

Julio César LUZARDO TATO, Prontuario Nro. 238.780:05/02/72-Intento de rapiña-Secc.26a.-Juez Inst.2o.Tno.-31/05/79-Jdo.Ltdo.1a.Inst.en lo Penal 3er.Tno., por Ofic.No.1796 (As.Jef.15953), comunica que el causante fue amparado por la Ley de Amnistía, respecto al delito mencionado.-

Jorge MENESES, Prontuario Nro.285.627: 13/10/79-Tentativa de hurto-Secc.12a.-Juez Inst.4o.Tno.-12/06/81-Jdo.Penal 5o.Tno., por Ofic.No.2793(As.Jef.16042), comunica que se otorgó al causante, el Beneficio de Gracia.-

Pedro Arturo PINTOS TECHERA, Prontuario Nro. 238.091:09/12/71-Hurto-Dir.Investig.-Juez Inst.4o.Tno.-23/04/82-Jdo.Penal 4o.Tno., por Ofic.No.964(As.Jef.10838), comunica que se declaró EXTINGUIDO, el delito citado.-

52440

Teo//..

ESTADO MAYOR CONJUNTO — ESTADO MAYOR COORDINADOR

PEDIDO DE INFORMES Nº 21 /EQUIPO DE SEGURIDAD/1985

FECHA DE EXPEDIDO: 15/3/85

ORIGINADO POR : EQUIPO de SEGURIDAD

FINALIDAD : ASPIRANTES A INGRESO EMPRESA S.E.S.

ENTREGADO AL : C-2

APELLIDOS (Paterno y Materno):

NOMBRES COMPLETOS:

FECHA DE NACIMIENTO: LUGAR:

CEDULA DE IDENTIDAD Nº: LUGAR:

C.C. CLASE: Nº: LUGAR:

OCUPACIONES U OFICIOS:

TRES PUNTOS DOMICILIOS:

AGENCIAS: SIFFAA - DST.

FIRMA DEL SOLICITANTE:

El Jefe del Equipo de Seguridad

Coronel

MARIO J. AGUERRONDO

52441

P.I. 028/985. -

SOLICITUD DE ANTECEDENTES

RESERVADO

SOCA, Ruben Eduardo (h.n.)
C.I. 2.694.314-5
C.C. CIA 9730
Nac. 11-2-46
Cno. Santos 4646

DPT - C/A
SIFFAA - S/A

- - - - -

ORTEIX GONCALVEZ, Ruben
C.I. 1.022.363
C.C. BZA 35.058
Nac. 3-7-27
Aguilar 1210

- - - - -

GUTIERREZ COLLAZO, Gregorio Aristides
C.I. 1.106.675-0
C.C. BKB 12.178
Nac. 24-12-26
La Paz 1914

- - - - -

MACHIÑENA MUTTER, Luis Alberto
C.I. 522.533
C.C. AZA 8815
Nac. 27-11-24
Lorenzo Perez 3115 Ap. 2

SIFFAA } S/A
DPT }

- - - - - -

CORREA MACHADO, Mario Javier
C.I. 1720626-3
C.C. BLA 24.641
Nac. 17-6-66
Rafael Eguren 3415

- - - - - -

RODRIGUEZ BURGUEÑO, Juan Leo Dan
C.I. 1.871.820
C.C. CDA 60910
Nac. 30-3-65
Libres 3734

- - - - -

BORGOROSO, Serafin (h.n.)
C.I. 428.559-1
C.C. BIA 2640
Nac. 21-2-23
San Martín 2495 Ap. 1

- - - - -

MANGINI CESAR, Luis
C.I. 1.387.572-9
C.C. BCA 73.320
Nac. 8-4-59
Caramburú 5866

SIFFAA-C/A
DPT - S/A

- - - - -

MINTEGUI PAIVA, Américo Jordan
C.I. 1.611.518-4
C.C. CMA 17975
Nac. 23-11-27
8 de Octubre 2297 bis Ap. 401

DPT. C/A
SIFFAA - S/A

- - - - -

NOGUEIRA PEREZ, Enrique Washington
C.I. 1.029.160
C.C. DNA 26.388
Nac. 26-6-40
Joaquín Campana 2925

DPT. C/A
SIFFAA. S/A
RESERVADO

52442

- - - - -

P.I. 027/98 PT.-

RESERVADO
DPT c/A
SIFFAA - S/A

PAEZ CASTILLA, LIZARDO OMAR
C.I. 810.041
C.C. BEA 2376
Nac. 2-10-25
Pasaje Central 2412 Barrio Obrero 8 (Cerro)

- - - - - -

ESPINO PEREIRA, LAURENTINO
C.I. 79.869
C.C. BEA 18.721
Nac. 14-10-23
Cubo del Sur 3679

- - - - - -

MARTINEZ GONZALEZ, LUIS ALBERTO
C.I. 1.943.534-9
C.C. ACC 6484
Nac. 29-9-54
Mendoza 5258 Ap. 12

- - - - - -

AGOSTO RAMIREZ, LUIS ALBERTO
C.I. 3.451.477-8
C.C. PAA 11.349
Nac. 29-7-52
Magallanes 1787 Ap. 4

- - - - - -

AGUILAR VAZ, VICTOR
C.I. 1.372.654-
C.C. BCA 5306
Nac. 11-5-23
Fco. Acuña de Figueroa 2162

SIFFAA } S/A
DPT }

- - - - - -

MIGUEZ LA CUÑA, JOSE LUIS
C.I. 1.097.823-1
C.C. BNB 31.534
Nac. 13-7-50
Manantiales 4725

SIFFAA - C/A
DPT - S/A

- - - - - -

RESERVADO

RESERVADO

PEDIDO DE INFORMES Nº [redacted].-

PROCEDENCIA: DEPTO. C - 2 / ES.MA.CO..-

PRIORIDAD: [redacted].-

ASUNTO: Se solicitan antecedentes ~~biográficos~~ Penales de las personas que se mencionan en ficha adjunta.-

([redacted]).-

([redacted]).-

DISTRIBUCION: [redacted].-

[redacted] D.P.T..-

EMITIDO POR:

EL JEFE DEL DEPTO. C - 2 / ES.MA.CO.

CORONEL

JORGE LUIS STAUDINGER.

FECHA: [redacted].- HORA [redacted].-

E.M.COORD./DEPTO. C - 2 .

[redacted].-

RESERVADO

52444

POLICIA de MONTEVIDEO
DIRECCION DE POLICIA TECNICA
RECIBIDO 22 MAR. 1985
HORA 20:00' Nº 2044
FIRMA

POLICIA DE MONTEVIDEO
DIRECCION POLICIA TECNICA
Dpto. DESPACHO

DIRECCION DE POLICIA TECNICA.

A Y U D A N T I A. b.i.-

Montevideo, 26 de Marzo de 1985.-

Pase al Departamento de Identificación Criminal, para que informe lo solicitado en el presente, cumplido vuelva.-

EL SUB DIRECTOR DE POLICIA TECNICA
COMISARIO INSPECTOR

POLICIA DE MONTEVIDEO
DIRECCION DE POLICIA TECNICA.-hb.
DPTO. DE IDENTIFICACION CRIMINAL. Dilig.1071/85

Montevideo, 29 de marzo de 1985

SEÑOR SUB-DIRECTOR:

Informo a usted que **Américo Jordan MANTEGNI PAIVA**, prontuario 176.106 registra; 28-11-56: Daños, Direc. de Investigaciones, Jgdo.Inst.2do. turno.- **Enrique Washington NOGUEIRA PEREZ**, prontuario 221.463 registra; 15-8-67: Encubrimiento en hurtos y falsificación de documento, Direc. de Investigaciones, Jgdo.Inst.1er. turno.- **Rúben Eduardo SOCA**, prontuario 222.511 registra; 10-3-64: HUrto, 11a.Sección, Jgdo.Ldo. Dptal., canje Dpto. de Rocha.- **Lizardo Omar PAEZ CASTELLA**, prontuario 158.417 registra; 11-6-54: Hurto, Sec.24a., Jgdo.Inst.5to. turno.-

Las demás personas mencionadas, bajo tales nombres, no registran antecedentes en el archivo patronímico de este Departamento.-

Se hace constar que no se toman en cuenta los números de cédula de identidad aportados, para un informe exacto en razón de que los prontuarios de cédula donde obran archivadas las impresiones digitales dependen de la Dirección Nacional de / Identificación Civil.-

Saluda a usted atentamente.-

EL JEFE DE LA SECCION DE IDENT. CRIMINAL
COMISARIO
Enrique ZACHOW MARTINEZ

52445

ADVERTENCIA
ESTA INFORMACION ES RESERVADA, PARA USO OFICIAL Y NO PUEDE DARSE VISTA A LA PARTE INTERESADA

SECRETO

PEDIDO DE INFORMES Nº [redacted].-

PROCEDENCIA: DEPTO. C - 2 / E[illegible] MA.CO..-

PRIORIDAD: [redacted].-

ASUNTO: Se solicitan antecedentes [redacted] de las personas que se mencionan en ficha adjunta.-

-(Aspirantes a ingresar Empresa S.E.S.).-
(16 personas).-

DISTRIBUCION: [redacted].-
[redacted]. S.P.T..-

EMITIDO POR:

EL JEFE DEL DEPTO. C - 2 / ES.MA.CO.

CORONEL

JORGE LUIS STAUDINGER.

FECHA: [redacted].- HORA: [redacted].-

E.M.COORD./DEPTO. C - 2 .

S.M.-

SECRETO

52446

POLICIA de MONTEVIDEO
DIRECCION DE POLICIA TECNICA
RECIBIDO 22 MAR. 1985
HORA 20:00' Nº 2015
FIRMA

POLICIA DE MONTEVIDEO
DIRECCION POLICIA TECNICA

DIRECCION DE POLICIA TECNICA.

A Y U D A N T I A. b.i.-

Montevideo, 26 de Marzo de 1985.-

Pase al Departamento de Identificación Criminal, para que informe lo solicitado en el presente, cumplido vuelva.-

EL SUB DIRECTOR DE POLICIA TECNICA
COMISARIO INSPECTOR
JUAN R. SUAREZ SILVA

POLICIA DE MONTEVIDEO
DIRECCION DE POLICIA TECNICA.-hb.
DPTO. DE IDENTIFICACION CRIMINAL. Dilig.1074/85

Montevideo, 28 de marzo de 1985

SEÑOR SUB-DIRECTOR:

Informo a usted que **Carlos María ZAPATA MALDONADO**, prontuario 300.160 registra; 29-9-82: Deserción simple, F.U.S.N.A., Jgdo.Penal de 5to. turno.-

Las demás personas mencionadas, bajo tales / nombres, no registran antecedentes en el archivo patronímico de este Departamento.-

Se hace constar que no se toman en cuenta los números de cédula de identidad aportados, para un informe exacto en razón de que los prontuarios de cédula donde obran archivadas las impresiones digitales dependen de la Dirección Nacional de / Identificación Civil.-

Saluda a usted atentamente.-

EL JEFE DEL DPTO. DE IDENT. CRIMINAL
COMISARIO
JUAN ENRIQUE MARTINEZ

POLICIA DE MONTEVIDEO
DIRECCION POLICIA TECNICA

POLICIA DE MONTEVIDEO.
DIRECCION DE POLICIA TECNICA. DILIGENCIADO Nº 1858/985.
Montevideo, Abril 9 de 1985. T.W.R.

SEÑOR JEFE DEL DEPARTAMENTO C-2 ES. MA. CO.:

Con lo informado por el Jefe del Departamento Identificación Criminal de esta Dirección, reintegro a su consideración el presente.-

Saluda a usted atentamente.-

EL SUB DIRECTOR DE POLICIA TECNICA
COMISARIO INSPECTOR
JUAN R. SUAREZ SILVA

52447

ESTADO MAYOR CONJUNTO — ESTADO MAYOR COORDINADOR

PEDIDO DE INFORMES Nº 22 / EQUIPO DE SEGURIDAD/1985

FECHA DE REPEDIDO: 15/3/85

ORIGINADO POR : EQUIPO de SEGURIDAD.

FINALIDAD : ASPIRANTES A INGRESO EMPRESA S.E.S.

ENTREGADO AL : E-2

APELLIDOS (Paterno y Materno): ADUNTA

NOMBRES COMPLETOS: ADUNTA

FECHA DE NACIMIENTO: ____ LUGAR: ____

CEDULA DE IDENTIDAD Nº: ____ LUGAR: ____

C.C. ____ Nº: ____ LUGAR: ____

OCUPACIONES U OFICIOS: ____

TRES ULTIMAS SOLICITUDES: ____

AGENCIAS: SIFFAA - DGT.

FIRMA DEL SOLICITANTE:

El Jefe del Equipo de Seguridad

Coronel
MARIO J. AGUERREONDO

52448

P.I. 028/985 -

SECRETO

SOLICITUD DE ANTECEDENTES

HERNANDEZ SANTOS, José Antonio
C.I. 1.333.624
C.C. BDA 50046
Nac. 7-1-46
Virrey de Elía 4946 Ap. 5 Retirado Militar (FAU)

- - - - - -

GARCIA, Santo (h.n.)
C.I. 1.175.249-8
C.C. BDA 20.804
Nac. 1-9-31
Aparicio Saravia 2689 Retirado Militar

- - - - - -

VILLALBA AGUILAR, Juan Antonio
C.I. 1.594.219-2
C.C. SIA 2404
Nac. 12-2-48
Fray Bentos 3627 Policía en actividad

- - - - - -

RONDAN CHIESSA, Alberto
C.I. 1.559.969-2
C.C. CCA 1405
Nac. 28-11-18
Ruta 36 Km. 42 Cantinero Cantinas Militares

- - - - - -

MOTTA, Nicomedes Roque (h.n.)
C.I. 1.687.806-9
C.C. BNB 39.197
Nac. 28-5-47
Santiago Figueredo 4138 Ap. 3 Retirado Militar

- - - - - -

SQUIZATO LENDEZ, Daniel Gerar
C.I. 1.962.805-7
C.C. BOD 3087
Nac. 6-2-63
Carlos A. López 5098 Militar (Sdo. FAU)

- - - - - -

ACOSTA ESTAIES, Ricardo Javier
C.I. 1.398.845-0
C.C. AAB 66.297
Nac. 15-4-53
Garibaldi 1797 Policía (Cbo. Sec. Prensa)

- - - - - -

ZAPATA MALDONADO, Carlos María
C.I. 119.662
C.C. KCB 14.258
Nac. 28-6-60
Costa Rica 1661 (Paysandú) Marinero

- - - - - -

CRESCENTE CRESCENTE, César Orlando
C.I. 28.246
C.C. QDH 532
Nac. 1-7-35
Guadalupe 1539 Retirado Policial

- - - - - -

MENESES, Nelson Hugo 52449
C.I. 1.528.047-1
C.C. BUB 45.204
Nac. 2-1-46
José Castro 5011 Retirado Militar

SID S/A
DPT

Pr. 028/985.

SECRETO

LEGUIZAMON HUIDOBRO, Juan José
C.I. 2.813.153-2
C.C. BTB 26.549
Nac. 28-10-52
Egipto 4154 Retirado Militar

- - - - - - - -

MAZA LEGUIZAMON Luis Alberto
C.I. 1.663.347-7
C.C. BLA 26.556
Nac. 19-5-56
Domingo Basso 6057 Funcionario Policial

- - - - - - - -

LEIVA, Luis Rufino (h.n.)
C.I. 1.830.840-2
C.C. BNA 30.814
Nac. 3-1-27
Francisco Romero 4008 Retirado Militar

- - - - - - - -

CABRERA LOZANO, Elbio
C.I. 1.422.804-8
C.C. BTB 13.544
Nac. 15-10-41
Pedro [illegible] 5816 Ap. 2 Retirado Militar

- - - - - - - -

ESCOBAR SILVEIRA, Atacilio Luis
C.I. 1.334.624
C.C. BTA 8310
Nac. 25-8-50
Oficial 1 2329 Km. 16 R.8 Retirado Militar

- - - - - - - -

BRUNELLI SOSA, José
C.I. 2.503.733-0
C.C. BLB 23.286
Nac. 20-10-59
Rafael Eguren 3417 Retirado Militar

- - - - - - - -

SID
DPTO S/A

SECRETO

52450

ESTADO MAYOR CONJUNTO — ESTADO MAYOR COORDINADOR

PEDIDO DE INFORMES Nº 23 /EQUIPO DE SEGURIDAD/1985.

FECHA DE EXPEDIDO: 18/3/85.

ORIGINADO POR : Equipo de Seguridad.

FINALIDAD : ASPIRANTES INGRESO EMPRESA TRANSAB

ENTREGADO AL : C-2

APELLIDOS (Paterno y Materno):

NOMBRES COMPLETOS:

FECHA DE NACIMIENTO: LUGAR:

CEDULA DE IDENTIDAD Nº: LUGAR:

C.C. TIPO: Nº: LUGAR:

OCUPACIONES U OFICIOS:

TRES ULTIMOS DOMICILIOS:

AGENCIAS: S.I-FF.AA-DST.

FIRMA DEL SOLICITANTE:

El Jefe del Equipo de Seguridad

Coronel

MARIO J. AGUERRONDO

52451

P.I. 029/985

RESERVADO

SOLICITUD DE ANTECEDENTES

CASTRO, Francisco
C.I. 739.741
C.C. A T B 4362
Nac. 29-10-26
Monte Caseros 2987 - 105

SIFFAA } S/A
DPT

- - - - - - - -

FERNANDEZ ARLORE, Julio César
C.I. 1.341.378
C.C. B L A 19.799
Nac. 12-6-54
Bvar. Artigas 2937-3

SIFFAA = S/A
DPT = e/A

- - - - - - - -

RODRIGUEZ LUNA, Amaurelio Frain
C.I. 1.098.449-8
C.C. B N A 16.186
Nac. 13-11-26
Chimborazo 3883

SIFFAA = S/A
DPT = e/A

- - - - - - - - -

MENDEZ SOSA, Raúl Edgardo
C.I. 1.484.073-9
C.C. B L B 29.595
Nac. 20-7-60
Monte Caseros 2741-3

SIFFAA = S/A
DPT = e/A

- - - - - - - - - -

AYALA LIMA, Maimumby Toribio
C.I. 1.188.069-5
C.C. A K A 6958
Nac. 6-10-45
San Martín 23 (Paso Carrasco)

SIFFAA } S/A.-
DPT

- - - - - - - - - -

SANCHEZ MADRUGA, Abdon
C.I.
C.C. H B A 5198
Nac. 26-11-33
Veracierto 2740

- - - - - - - - - - -

RESERVADO

RESERVADO

PEDIDO DE INFORMES Nº [redacted].-

PROCEDENCIA: DEPTO. C - 2 / ES.MA.CO..-

PRIORIDAD: [redacted] NORMAL.-

ASUNTO: Se solicitan antecedentes [redacted] PENALES de las personas que se mencionan en ficha adjunta.-

([redacted]).-
([redacted]).-

DISTRIBUCION: [redacted]
[redacted] D.P.T..-

EMITIDO POR:

EL JEFE DEL DEPTO. C - 2 / ES.MA.CO.

CORONEL

JORGE LUIS STAUDINGER.

FECHA: [redacted].- HORA: [redacted].-

E.M.COORD./DEPTO. C - 2 .
S.R..-

RESERVADO

52453

POLICIA de MONTEVIDEO
DIRECCION DE POLICIA TECNICA
RECIBIDO 22 MAR. 1985
HORA 20:00' Nº 2046
FIRMA

DIRECCION DE POLICIA TECNICA.

A Y U D A N T I A.b.i.-

Montevideo, 26 de Marzo de 1985.-

Pase al Departamento de Identificación Criminal, para que informe lo solicitado en el presente, cumplido vuelva.-

EL SUB DIRECTOR DE POLICIA TECNICA
COMISARIO INSPECTOR

POLICIA DE MONTEVIDEO.- DILIG.Nro.1047/85.-

DIRECCION DE POLICIA TECNICA.-jel.-

DEPARTAMENTO DE IDENTIFICACION CRIMINAL.-

Montevideo, marzo 28 de 1985.-

SEÑOR SUB DIRECTOR:

Informo a usted que, Julio César FERNANDEZ ARLORE posee Prontuario Nro.307.187, registrando:31/03/84-Co-autoría de hurto-Dir.Investig.-Jdo.Penal 10o.Tno.-

Anaurelio RODRIGUEZ LUNA, Prontuario Nro. 126.655:04/02/51-Homicidio-Secc.16a.-Juez Inst.5o.Tno.-

Raúl Edgardo MENDEZ SOSA, Prontuario Nro. 300.497:23/10/82-Dir.Nac.Policía Caminera-Juez Militar Inst. 4o.Tno.-Causa:Omisiones en el servicio.-

Las restantes personas mencionadas en el presente, bajo tales nombres, no registran antecedentes en los archivos patronímicos de este Departamento; haciéndose constar que, no se toman en cuenta los números de Cédula de Identidad aportados, en razón de que los Prontuarios de Cédula donde obran archivadas las impresiones decidactilares, pertenecen a la Dirección Nacional de Identificación Civil.-

Saluda a usted atentamente.-

ADVERTENCIA
ESTA INFORMACION ES ABSOLUTAMENTE RESERVADA, PARA USO EXCLUSIVO DE LA AUTORIDAD QUE LA SOLICITA Y NO PUEDE DARSE VISTA A LA PARTE INTERESADA
D.P.T.

EL JEFE DEL AREA DE IDENT. CRIMINAL
COMISARIO
Ericsson ZACHOW MARTINEZ

PO-//..

52454

ESTADO MAYOR CONJUNTO — ESTADO MAYOR COORDINADOR

PEDIDO DE INFORMES Nº 2N /EQUIPO DE SEGURIDAD/1985.

FECHA DE EXPEDIDO: 18/3/85

ORIGINADO POR : EQUIPO de SEGURIDAD.

FINALIDAD : ASPIRANTES A INGRESO EMPRESA ASEO

ENTREGADO AL : C-2

APELLIDOS (Paterno y Materno):

NOMBRES COMPLETOS:

FECHA DE NACIMIENTO: LUGAR:

CEDULA DE IDENTIDAD Nº: LUGAR:

C.C. TIPO: Nº: LUGAR:

OCUPACIONES U OFICIOS:

TRES ULTIMOS DOMICILIOS:

AGENCIAS: S.I.-FF.AA.- DST.

FIRMA DEL SOLICITANTE:

El Jefe del Equipo de Seguridad

Coronel

MARIO J. AGUERRONDO

52455

P.I.030/985. -

RESERVADO

SOLICITUD DE ANTECEDENTES

RICO BLANCO, Oscar
C.I. 1.326.901
C.C. MLA 5.335
Nac. 12-6-18
Quichuas 2719

- - - - -

GUILLOT MENCIONE, Mirta Antonia
C.I. 2.866.691-1
C.C. MIB 11.063
Nac. 14-3-61
Larrevide 2476 Ap. 7

- - - - - -

GERMINO MELARA, Hilton Omar
C.I. 850.004-8
C.C. ARB 10.962
Nac. 24-2-38
Bartolito Mitre 2829

- - - - - - -

RIBEIRO FERRANDO, Juan José
C.I. 3.186.100-3
C.C. MBA 16.799
Nac. 15-6-46
Salvia 4247

- - - - - - - -

BALBIANI CIRIGLIANO, Roberto Enrique
C.I. 1.719.670-7
C.C. BCB 35.039
Nac. 27-4-60
Calle 39 Nº 2135 Ap. 9

- - - - - - - -

LUJAN RUIZ, Aristóbulo Ramon
C.I. 3.033.555-4
C.C. MCB 13.488
Nac. 15-3-26
Martín Garcia 1940

- - - - - - - - -

ISQUIERDO VAZ, Miguel Angel
C.I. 1.557.381-5
C.C. MCB 38.402
Nac. 23-7-38
Magallanes 2028

- - - - - - - - -

VELASCO ILLIOMI, Mario Fernando
C.I. 1.759.418-3
C.C. APB 8.978
Nac. 2-1-62
Arroyo Grande 2732

- - - - - - - - -

ACOSTA COITIÑO, Nelson Alberto
C.I. 1.853.316-0
C.C. MPA 162.068
Nac. 22-12-64
Pasaje "F" 2097

- - - - - - - - -

FRAFFICHA ROMERO, Susana Liria
C.I. 1.875.317-6
C.C. MLB 33.133
Nac. 30-5-65
Arenal Grande 2756 Ap. 4

- - - - - - - - -

S.I.FF.AA. y S/A. - DPT

S.I.FF.AA y S/A DPT

52456
RESERVADO

S.I.FF.AA y S/A DPT

RESERVADO

PEDIDO DE INFORMES Nº [redacted]

PROCEDENCIA: DEPTO. C - 2 / ES.MA.CO..-

PRIORIDAD: [redacted]

ASUNTO: Se solicitan antecedantes [redacted] de las personas que se mencionan en ficha adjunta.-

([redacted]).-
(([redacted]).-

DISTRIBUCION: [redacted]
[redacted] D.P.T..-

EMITIDO POR:

EL JEFE DEL DEPTO.C - 2 / ES.MA.CO.

CORONEL

JORGE LUIS STAUDINGER.

FECHA: [redacted] HORA: [redacted]

E.M.COORD./DEPTO. C - 2 .
[redacted]

RESERVADO 52457

POLICIA de MONTEVIDEO
DIRECCION DE POLICIA TECNICA
RECIBIDO 22 MAR. 1985
HORA 20:00' Nº 2017
FIRMA [illegible]

POLICIA DE MONTEVIDEO
DIRECCION POLICIA TECNICA
DEPTO. DESPACHO

DIRECCION DE POLICIA TECNICA.

A Y U D A N T I A. b.i.-

Montevideo, 26 de Marzo de 1985.-

Pase al Departamento de Identificación Criminal, para que informe lo solicitado en el presente, cumplido vuelva.-

EL SUB DIRECTOR DE POLICIA TECNICA
COMISARIO INSPECTOR
[illegible]

POLICIA DE MONTEVIDEO
DIRECCION POLICIA TECNICA
Dpto. IDENT. CRIMINAL

POLICIA DE MONTEVIDEO.- DILIG.Nro.1046/85.-

DIRECCION DE POLICIA TECNICA.-jel.-

DEPARTAMENTO DE IDENTIFICACION CRIMINAL.-

Montevideo, marzo 28 de 1985.-

SEÑOR SUB DIRECTOR:

Informo a usted que, Miguel Angel IZQUIERDO VAZ posee Prontuario Nro.291.106, registrando:28/10/80-Hurto-agravado, tentativa de engaño al Superior-Dir.Nac.Inst.Perales-Juez Militar Inst.3er.Tno.-

Las restantes personas mencionadas en el presente,bajo tales nombres, no registran antecedentes en los archivos patronímicos de este Departamento;haciéndose constar que, no se toman en cuenta los números de Cédula de Identidad aportados, en razón de que los Prontuarios de Cédula donde // obran archivadas las impresiones digitales, pertenecen a la Dirección Nacional de Identificación Civil.-

Saluda a usted atentamente.-

ADVERTENCIA
ESTA INFORMACION ES ABSOLUTAMENTE RESERVADA, PARA USO EXCLUSIVO DE LA AUTORIDAD QUE LA SOLICITA Y NO PUEDE DARSE VISTA A LA PARTE INTERESADA
D.P.T.

EL JEFE DEL AREA DE IDENT. CRIMINAL
COMISARIO
[illegible] ZACHOW MARTINEZ

PO-//..

52458

ESTADO MAYOR CONJUNTO — ESTADO MAYOR COORDINADOR

PEDIDO DE INFORMES Nº 25 /EQUIPO DE SEGURIDAD/19 85.

FECHA DE EXPEDIDO: 18/3/85.

ORIGINADO POR : EQUIPO de SEGURIDAD

FINALIDAD : ASPIRANTES A INGRESO EMPRESA OSITAB.

ENTREGADO AL : C-2.

APELLIDOS (Paterno y Materno):

NOMBRES (COMPLETOS):

FECHA DE NACIMIENTO: LUGAR:

CEDULA DE IDENTIDAD Nº: LUGAR:

C.C. SERVICIO: Nº: LUGAR:

OCUPACIONES U OFICIOS:

TRES ULTIMOS DOMICILIOS:

AGENCIAS: S.I. FF.AA - DPT.

FIRMA DEL SOLICITANTE:

El Jefe del Equipo de Seguridad

Coronel

MARIO J. AGUERRONDO

52459

P.I. 031/985 -

RESERVADO

SOLICITUD DE ANTECEDENTES

ROMERO PARIELLO, Julio Alvaro
C.I. 1.680.843-4
C.C. B C A 88.986
Nac. 24-6-66
Carlos Lallemand 1670

- - - - - -

LASSERRE POVIGNA, Gustavo Sergio
C.I. 1.835.180-7
C.C.
Nac. 3-9-64
Las Violetas 946

- - - - - -

S.I.FF.AA. } S/A. -
DPT

RESERVADO

52460

ESTADO MAYOR CONJUNTO — ESTADO MAYOR COORDINADOR

PEDIDO DE INFORMES Nº 26 /EQUIPO DE SEGURIDAD/1985

FECHA DE DESPACHO: 10/3/85

ORIGINADO POR : EQUIPO de SEGURIDAD.

FINALIDAD : ASPIRANTE A INGRESO EMPRESA TECNISEGUR URUGUAY LTDA.

ENTREGADO AL : C-2

APELLIDOS (Paterno y Materno):

NOMBRES COMPLETOS:

FECHA DE NACIMIENTO: LUGAR:

CEDULA DE IDENTIDAD Nº: LUGAR:

C.C. CLASE: Nº: LUGAR:

OCUPACIONES U OFICIOS:

TRES ULTIMOS DOMICILIOS:

AGENCIAS: SIFFAA - DPT.

FIRMA DEL SOLICITANTE:

El Jefe del Equipo de Seguridad

Coronel

MARIO J. AGUERRONDO

52461

I.I. 032/985. -

RESERVADO

SOLCITUD DE ANTECEDENTES

ARCOSA VALERIO, Rodolfo
C.I. 1.936.456
C.C. B L B 28.429
Nac. 26-12-58
Pedro Giralt 4258

- - - - - -

VIGNOLO BARRIOS, José Luis
C.I. 1.436.239
C.C. B Z A 30.037
Nac. 27-11-56
Emilio Raña 2475 bis ap. 1

- - - - - -

RODRIGUEZ RODRIGUEZ, Ramón Procopio
C.I. 1.234.514-9
C.C. A N B 7.999
Nac. 29-9-42
Fral. Flores 4903

- - - - - -

S.I.FF.AA } S/A. -
DPT

S.I.FF.AA. - S/A. -
DPT = S/A. -

RESERVADO

52462

ESTADO MAYOR CONJUNTO — ESTADO MAYOR COORDINADOR

PEDIDO DE INFORMES Nº 27 /EQUIPO DE SEGURIDAD/1985

FECHA DE EXPEDIDO: 25/3/85

ORIGINADO POR : EQUIPO DE SEGURIDAD

FINALIDAD : solicitar Antecedentes Aspirantes Cargo Vigilantes Emp. MASTER

ENVIADO AL : C-2

APELLIDOS (Paterno y Materno):

NOMBRES COMPLETOS:

FECHA DE NACIMIENTO: LUGAR:

CEDULA DE IDENTIDAD Nº: LUGAR:

C.C. STM Nº: LUGAR:

OCUPACIONES Y OFICIOS:

TRABAJOS CONOCIDOS:

AGENCIAS: SIFFAA; DPT

FIRMA DEL SOLICITANTE:

El Jefe del Equipo de Seguridad

Coronel

MARIO J. AGUERRONDO

52463

P.I 033/985.-

SECRETO

SOLICUTD DE ANTECEDENTES

GARCIA GARCIA, Rodolfo
C.I. 1.190.806-5
C.C. B N A 31.344
Nac. 5-3-40
San Salvador 1561
Ex Militar

S.I.FF.AA = S/A.-
D.P.T. = S/A.-

- - - - -

GONZALEZ, Baldomero (h.n.)
C.I. R.Nac. 28.967
C.C. L A A 10.623
Nac. 22-12-27
Ariasmendi 1424
Ex Militar

S.I.FF.AA = C/A.-
D.P.T. = S/A.-

- - - - - -

SECRETO

Fs. 52465 DESCARTADA POR ESTAR REPETIDA LA INFORMACION

52464

ESTADO MAYOR CONJUNTO ESTADO MAYOR COORDINADOR

PEDIDO DE INFORMES Nº 28 /EQUIPO DE SEGURIDAD/1985

FECHA DE EXPEDIDO: 85/3/85

ORIGINADO POR : EQUIPO DE SEGURIDAD

FINALIDAD : Solicitar Antecedentes Aspirantes Cargo Vigilantes Emp. MASTER

ENTREGADO AL : C-2

APELLIDOS (Paterno y Materno):

NOMBRES COMPLETOS:

FECHA DE NACIMIENTO: LUGAR:

CEDULA DE IDENTIDAD Nº: LUGAR:

C.C. [illegible] Nº: [illegible]

OCUPACIONES U OFICIOS: A D J U N T A

LISTA

TRES ULTIMOS DOMICILIOS:

AGENCIAS: SIFFAA; DPT

FIRMA DEL SOLICITANTE:

El Jefe del Equipo de Seguridad

Coronel

MARIO J. AGUERRONDO

52466

P.I. 034/985. —

SOLICITUD DE ANTECEDENTES

RESERVADO

SALGUERO ALONSO, Manuel
C.I. 1.089.422-3
C.C. Español
Nac. 5-12-34
Tacuarembó 3359

- - - - -

GONZALEZ, Fidel (h.n.)
C.I. 1.478.440-4
C.C. B B B 26.395
Nac. 24-4-34
Juan Acosta 4564

- - - - -

SILVEIRA, Juan Dahlen (h.n.)
C.I. 2.609.152-0
C.C. B B B 33.889
Nac. 28-1-41
Arribeños 3525 Ap. 5

- - - - - -

S.I.FF.AA
D.P.T. } S/A.—

RESERVADO

52467

ESTADO MAYOR CONJUNTO — ESTADO MAYOR COORDINADOR

PEDIDO DE INFORMES Nº 29 /EQUIPO DE SEGURIDAD/1985

FECHA DE PEDIDO: 25/3/85

ORIGINADO POR : EQUIPO DE SEGURIDAD

FINALIDAD : solicitar antecedentes Aspirantes Vigilantes Emp. JUNCADELLA MUSSO

ENDERIZADO AL : C-2

APELLIDOS (Paterno y Materno): JUNTA D

NOMBRES COMPLETOS: D

FECHA DE NACIMIENTO: LUGAR:

CEDULA DE IDENTIDAD Nº: LUGAR: J

C.C. TELEF. Nº: GRADO:

OCUPACIONES U OFICIOS: A

T A

TRES ULTIMOS DOMICILIOS:

1 J S

AGENCIAS: SIFFAA; DPT

FIRMA DEL SOLICITANTE:

El Jefe del Equipo de Seguridad

Coronel

MARIO J. AGUERREGUY

52468

I.I. 035/985. -

SOLICITUD DE ANTECEDENTES RESERVADO

SUEIRO, Ruben
C.I. 1.662.699-3
C.C. EEA 24.328
Nac. 8-1-35
Pablo Perez 4588
S.I.FF.AA } S/A.-
D.P.I.

- - - - - -

SANCHEZ ROMERO, Walter Francisco
C.I. 1.130.728-5
C.C. EEB 22.957
Nac. 18-10-45
Manuel Calleros 4619
S.I.FF.AA. = S/A.-
D.P.I. = S/A.-

- - - - - -

CERVIÑO FERNANDEZ, Wáshington
C.I. 1.174.780
C.C. EEA 43.804
Nac. 15-7-49
Uruguay 1672
S.I.FF.AA } S/A.-
D.P.I.

- - - - - -

ROJAS ZACCOUR, Roberto
C.I. 1.005.663-7
C.C. EEA 39.851
Nac. 23-12-42
Vienna 2628

- - - - - -

MOLINA MOREIRA, Heber Hirio
C.I. 1.520.635-2
C.C. EEA 1.367
Nac. 2-8-49
Cno. Toledo Chico 5860
S.I.FF.AA. = S/A.-
D.P.I. = S/A.-

- - - - - -

BRAUNAN PERALTA, Edmundo Roberto
C.I. 629.004-1
C.C. EEA 19.578
Nac. 11-6-29
Av. Gral. Eugenio Garzón 523

- - - - - -

DOTTA MARICHAL, Jesús Roberto
C.I. 1.022.050-3
C.C. EEA 30.559
Nac. 2-2-41
Cap. Buschino 488
S.I.FF.AA } S/A.-
D.P.I.

- - - - - -

DE FEO BUSTAMANTE, Luis Alberto
C.I. 1.197.956
C.C.
Nac. 7-8-40
Martín C. Martinez 2235

- - - - - -

CASTRO MARICHAL, Lázaro
C.I. 69.383
C.C. ECB 15.039
Nac. 26-3-39
Oficial D 3780

- - - - - - - -

ALVES SILVA, Luis Eduardo
C.I. 2.016.081
C.C. IAC 33.639
Nac. 30-4-55
Tapé 3906

- - - - - - - -

RESERVADO

52469

P.I. 035/985. -

RESERVADO

ROMERO,GOMEZ, Guillermo
C.I. 3.469.941-7
C.C. MAA 23766
Nac. 7-7-34
Tomás Gomez 796 Ap. 301 (Mercedes)
- - - - - -
GONZALEZ GONZALEZ, Pascual Ismael
C.I. 43901
C.C. MAA 28903
Nac. 25-3-42
Constituyente y Colon (Mercedes)
- - - - - -
SORIANO KATZ, Vivian Susana
C.I. 1.202.861
C.C. ECA 87.971
Nac. 4-6-62
Avda. Rivera 5916
- - - - - -

S.I.FF.SD
D.P.T. fs/b.-

RESERVADO

52470

RESERVADO

PEDIDO DE INFORMES Nº [redacted].-

PROCEDENCIA: DEPTO. C - 2 / ES.MA.CO.-

PRIORIDAD: [redacted].-

ASUNTO: Se solicitan antecedentes PENALES de las personas que se mencionan en ficha adjunta.-
([redacted]).-
([redacted]).-

DISTRIBUCION: [redacted].-
[redacted].-

EMITIDO POR:
EL JEFE DEL DEPTO.C - 2 / ES.MA.CO.
CORONEL
JORGE LUIS STAUDINGER.

FECHA: [redacted].- HORA: [redacted].-

E.M.COORD./DEPTO. C - 2 .

S.R.-

RESERVADO 52471

POLICIA de MONTEVIDEO
DIRECCION DE POLICIA TECNICA
30 ABR. 1985
20:00' Nº 2193
FIRMA

DIRECCION DE POLICIA TECNICA.

A Y U D A N T I A. b.i.-

Montevideo, 4 de Abril de 1985.-

Pase al Departamento de Identificación Criminal, para que informe lo solicitado en el presente, cumplido vuelva.-

POLICIA DE MONTEVIDEO
DIRECCION POLICIA TECNICA
DESPACHO

JEFE M. GONZALEZ SILVA

POLICIA DE MONTEVIDEO -.
DIRECCION DE POLICIA TECNICA.-hb.
DPTO. DE IDENTIFICACION CRIMINAL. Dilig.1208/85

Montevideo, 16 de abril de 1985

SEÑOR SUB-DIRECTOR:

Informo a usted que **Heber Mirio MOLINA MOREIRA**, prontuario 230.755, registra; 5-2-70: Tentativa de homicidio y atentado, Sec.27a., Jdo.Inst.4to. turno.- 1-4-74: El Jdo. Ldo. de Inst. en lo Penal de 4to. turno por / Ofc. 319 comunica que la causa de fecha 5-7-70, quedó sobreseida.-

Las demás personas mencionadas, bajo tales nombres, no registran antecedentes en el archivo patronímico de este Departamento.-

Se hace constar que no se toman en cuenta los números de cédula de identidad aportados, para un / informe exacto en razón de que los prontuarios de cédula donde obran archivadas las impresiones digitales, dependen de la Dirección Nacional de Identificación Civil.-

Saluda a usted atentamente.-

POLICIA DE MONTEVIDEO
Dpto. IDENT. CRIMINAL
DIRECCION POLICIA TECNICA

ADVERTENCIA

ESTA INFORMACION ES ABSOLUTAMENTE RESERVADA, PARA USO EXCLUSIVO DE LA AUTORIDAD QUE LA SOLICITA Y NO PUEDE DARSE VISTA A LA PARTE INTERESADA

C.I.C.

EL JEFE DEL AREA DE IDENT. CRIMINAL
COMISARIO
Ericsson ZACHOW MARTINEZ

PO= . . / /

52472

ESTADO MAYOR CONJUNTO — ESTADO MAYOR COORDINADOR

PEDIDO DE INFORMES Nº 30 /EQUIPO DE SEGURIDAD/1985

FECHA DE EXPEDIDO: 3/5/85

ORIGINADO POR : EQUIPO DE SEGURIDAD

FINALIDAD : Solicitar Antecedentes aspirantes Vigilantes Emp. SERVIES

ENTREGADO AL : C-2

APELLIDOS (Paterno y Materno):

NOMBRES COMPLETOS:

FECHA DE NACIMIENTO: LUGAR:

CEDULA DE IDENTIDAD Nº: LUGAR:

C.C. [illegible]: Nº: LUGAR:

OCUPACIONES U OFICIOS: A

TRES [illegible] DOMICILIOS:

AGENCIAS: S.I.FF.AA., D.P.T.

LISTA ADJUNTA

FIRMA DEL SOLICITANTE:

El Jefe del Equipo de Seguridad

Coronel MARIO J. AGUERRONDO

52473

P.I. 036/985.-

SECRETO

SOLICITUD DE ANTECEDENTES

MONTADO ALVEZ, Horacio Delmar
C.I. 724.674
C.C. AMB 5.341
Nac. 27/7/30
Restauración 4519 bis — **Retirado Policial**

S.I.FF.AA ⌐ S/a.-
D.P.I. ⌙

- - - - - - - - -

DA SILVA ALVEZ, Narancio
C.I. 1.228.983
C.C. BTA 3.825
Nac. 1°/12/28
La Paloma 2228 — **Retirado Policial**

S.I.FF.AA ⌐ S/a.-
D.P.I. ⌙

- - - - - - - - -

CUELLO AGUIAR, Walter Rodolfo
C.I. 1.201.590-6
C.C. AQB 5.484
Nac. 18/8/52
Tristán Narvaja 1441 — **Ex funcionario de P.M.N.**

S.I.FF.AA.- S/a.-
D.P.I. = c/a.-

- - - - - - - - -

GARCIA STRAZULAS, Fernando
C.I. 1.726.512
C.C. MDO 328075
Nac. 30/8/62
Damaso A. Larrañaga 3806 Ap. 201 — **Ex funcionario Policial**

S.I.FF.AA. ⌐ S/a.-
D.P.I. ⌙

- - - - - - - - -

SECRETO

52474

SECRETO

PEDIDO DE INFORMES Nº 036/985.-

PROCEDENCIA: DEPTO. C - 2 / ES.MA.CO..-

PRIORIDAD: N O R M A L .-

ASUNTO: Se solicitan antecedentes [redacted] y penales de las personas que se mencionan en hoja adjunta.-

(Aspirantes vigilantes Empresa SERVIES, (4 personas)).-

DISTRIBUCION: [redacted]

[redacted]..-

D.P.T..-

EMITIDO POR:
POR EL JEFE DEL DEPARTAMENTO C-2/ES.MA.CO..-
MAYOR
HECTOR C. ALMEIDA.-

FECHA: [redacted].- HORA:0900.-
E.M.COORD./DEPTO. C-2
S.M..-

ESTADO MAYOR CONJUNTO
INFORMACIONES

SECRETO

52475

POLICIA de MONTEVIDEO
DIRECCION DE POLICIA TECNICA
RECIBIDO 8 MAYO 1985
HORA 12.10 Nº 8915
FIRMA [illegible]

DIRECCION DE POLICIA TECNICA.

A Y U D A N T I A. b.i.-

Montevideo, 10 de Mayo de 1985.-

Pase al Departamento de Identificación Criminal, para que informe lo solicitado en el presente, cumplido vuelva.-

SUB DIRECTOR DE POLICIA TECNICA
COMISARIO INSPECTOR
Juan R. CUAREZ SILVA

POLICIA DE MONTEVIDEO
DIRECCION POLICIA TECNICA

POLICIA DE MONTEVIDEO Dilig.1831/85.
DIRECCION DE POLICIA TECNICA fam.
DEPARTAMENTO DE IDENTIFICACION CRIMINAL

Montevideo, 13 de mayo de 1985.

SEÑOR SUB DIRECTOR:

Informo a usted que **Walter Rodolfo CUELLO AGUIAR** Prontuario 271.294 registra:14/V/77-Hurto en reiteración Sec.6a.Jdo.Instruc.3er.Turno.- 28/IX/77 Hurto Sec.6a.Jdo.Instruc.1er.Turno.-En Maldonado registra el 6/XII/78 Hurto Sec.3era.Jdo.Ldo.2do.Turno.- Con fecha 27/III/80 el Jdo.Instruc.1er.Turno hace saber que el causante quedó comprendido en la ley de Amnistía respecto al delito de fecha 28/9/77.-

En cuanto a las demás personas mencionadas no registran antecedentes bajo tales nombres en el archivo patronímico de este Departamento.-

Haciéndose constar que no se toman en cuenta los números de cédula de identidad, aportados para un informe exacto, en razón de que los prontuarios de cédula, donde obran archivadas las impresiones digitales, pertenecen a la Dirección Nacional de Identificación Civil.-

Saluda a usted atentamente.-

EL JEFE DEL AREA DE IDENT. CRIMINAL
COMISARIO
Ericsson ZACHOW MARTINEZ

52476

ESTADO MAYOR CONJUNTO — ESTADO MAYOR COORDINADOR

PEDIDO DE INFORMES Nº 31 /EQUIPO DE SEGURIDAD/1985

FECHA DE EMISION: 3/5/85

ORIGINADO POR: EQUIPO DE SEGURIDAD

FINALIDAD: Solicitar Antecedentes Aspirantes Cargo Vigilantes Emp. S.E.S.

ENTREGADO AL: C-2

APELLIDOS (Paterno y Materno):

NOMBRES COMPLETOS:

FECHA DE NACIMIENTO: LUGAR:

CEDULA DE IDENTIDAD Nº: LUGAR

C.C. CLASE: Nº: LUGAR:

OCUPACION U OFICIOS:

TRES ULTIMOS DOMICILIOS:

ACTIVIDAD: S.I.F.F.A.A.; D.P.I.

FIRMA DEL SOLICITANTE:

El Jefe del Equipo de Seguridad

Coronel

ROBERTO J. AGUERREGARAY

52477

P.I. 037/985.-

SECRETO

SOLICITUD DE ANTECEDENTES

PINTOS MALONDRA, Alcee
C.I. 1.760.679-4
C.C. EDA 33.799
Nac. 16-12-60
Cent. Cisarán 5212 Complemo América
Agente Policial de 2da.

S.I.FF.AA } S/A.-
D.P.T. }

- - - - - - - -

MIGUEZ DA CAMA, Carlos Adhemar
C.I. 1.097.813
C.C. EMB 31.556
Nac. 23-3-52
Tte.Cnel. Euclides Solari 3440
Agente Policial de 2da.

S. I. FF.AA = c/A.-
D.P.T. = S/A.-

- - - - - - - -

ACEBEY RAYMOND, Ruben Walter
C.I. 1.715.269-6
C.C. EDA 73.262
Nac. 3-8-61
Cno. Cerrales 3404
Agente Policial de 2da.

- - - - - - - -

PEREZ CONDE, Jorge Wilson
C.I. 1.766.946-5
C.C. EDC 4998
Nac. 7-7-61
Cno. Andaluz Km. 1200
Marinero Retirado

S.I.FF.AA }
D.P.T. } S/A.-

- - - - - - - - -

JARA, Erasmo (h.n.)
C.I. 1.263.610
C.C. EIA 4198
Nac. 25-11-30
Pedro J. Viera 2513
Agente Policia de 2da. Retirado

- - - - - - - - -

SECRETO

52478

ESTADO MAYOR CONJUNTO — ESTADO MAYOR COORDINADOR

PEDIDO DE INFORMES Nº 32 /EQUIPO DE SEGURIDAD/1985

FECHA DE EMISION: 3/5/85

ORIGINADO POR : EQUIPO DE SEGURIDAD

FINALIDAD : Solicita Antecedentes Aspirantes cargo Vigiladores Emp SES

ENTREGADO AL : C-2

APELLIDOS (Paterno y Materno): _____

NOMBRES COMPLETOS: _____

FECHA DE NACIMIENTO: _____ LUGAR: _____

CEDULA DE IDENTIDAD Nº: _____ LUGAR: _____

C.C. CLASE: _____ Nº: _____ LUGAR: _____

OCUPACIONES U OFICIOS: _____

_____

_____

TRABAJOS ANTERIORES: _____

_____

ACTUALES: SIFFAA; DPT.

FIRMA DEL SOLICITANTE:

El Jefe del Equipo de Seguridad

Coronel

MARIO I. AGUERREGARAY

52479

P.I. 038/785.

RESERVADO

SOLICITUD DE ANTECEDENTES

PIÑATARES, Ruben Ricardo (h.m.)
C.I. 963.932
C.C. BAB 20.435
Nac. 6-1-37
Cavilán 3308 Ap. 2

- - - - - - -

BRUN DAVILA, Valentín Saturnino
C.I. 1.989.767-2
C.C. BXB 50.111
Nac. 6-2-35
Petrarca 1684

- - - - - - - -

CABRERA HERNANDEZ, Oscar Sergio
C.I. 1.861.639
C.C.
Nac. 28-9-66
Corrales 3709

- - - - - - -

S.I.FF.AA. } S/A.-
D.P.T. }

RESERVADO

52480

ESTADO MAYOR CONJUNTO — ESTADO MAYOR COORDINADOR

PEDIDO DE INFORMES Nº 33 /EQUIPO DE SEGURIDAD/1995

FECHA DE EXPEDIDO: 3/5/95.

ORIGINADO POR : Equipo de Seguridad.

FINALIDAD : Aspirantes A ingreso Empresa VISEGOR.

ENTREGADO AL : C-2

APELLIDOS (Paterno y Materno): ADJUNTA.

NOMBRES COMPLETOS:

FECHA DE NACIMIENTO: LUGAR:

CEDULA DE IDENTIDAD Nº: LUGAR:

C.C. CLASE: Nº: LUGAR:

OCUPACION U OFICIOS:

TRES REFERENCIAS PERSONALES:

AGENCIAS: SIFFAA - DGT.

FIRMA DEL SOLICITANTE:

Jefe del Equipo de Seguridad

Coronel MARIO A. AGUERRONDO

52481

RESERVADO

Pz. 039/985.-

SOLICITUD DE ANTECEDENTES.

1) Eriberto GERONIMO MORALES. C.I. 475.247 - C.C. BBB 7425 - F.Nac. 30/9/20 Domicilio: San Martin 3164 Bis. Casado.

2) José Luis BARCELLOS ALEGRE. C.I. 1.588.925-3 - C.C. BMA 40.562 - F.Nac. 6/3/961. Domicilio: Cotopaxi 3959. Casado.

3) Alfredo SUAREZ SENA. C.I. 2.533.623-2 - C.C. BMA 5053 - F.Nac. 7/5/959 Domicilio: Cerrito 626. Soltero.

4) Luis WALTER ARANDA BOTINO. C.I. 1.323.094 - C.C. (carece) - F.Nac. 26/12 952. Domicilio: Cesar Batlle Pacheco 4494. Casado.

5) Nery Richard GONZALEZ DIAZ. C.I. 78.777 (San José) - C.C. RAB 19.335 - F.Nac. 9/1/966. Domicilio: Acevedo Diaz 1018. Soltero.

6) Ruben Omar PITTALUGA DIAZ. C.I. 912.712-9 - C.C. AZA 17.513 - F.Nac. 28/ 11/940. Domicilio: Acevedo Diaz 1018. Casado.

7) Hector José VANINI TASSINI. C.I. 800.410 - C.C. ABA 2.900 - F.Nac. 7/12/ 933. Domicilio: Block 5 Torre 3 nº 3315 7 piso apto. 707. Casado.

8) Eduardo ORIENTE PRATES VELOSO. C.I. 1.990.864-3 - C.C. BZB 57.381 - F.Nac. 14/3/966. Domicilio: Espinosa 1466. Soltero.

9) Hugo DIAZ.(HIJO NATURAL). C.I. 604.466 - C.C. BJA 18.183 - F.Nac. 17/8/926. Domicilio: Guarani 1491 Apto. 21. Casado.

10) LUis IVAN PINTOS. C.I. 1.976.971 - C.C. BOB 29.771 - F.Nac. 2/3/966. Domicilio: Cno. Repetto 3268. Apto. 1. Soltero.

11) X Carlos Alberto MORALES MUÑIZ. C.I. 1.124.946-5 - C.C. ASA 15.189 - F.Nac. 28/4/949. Domicilio: Cerrito entre Juan Carlos Gomez y Bartolome Mitre.D.

12) Miguel Angel MARCOFF ALVEZ. C.I. 1.841.362 - C.C. (carece) - F.Nac. 13/3/ 964. Domicilio: Calle 1 nº 4806 Brio. Capra Manga. Soltero.

13) Waldemar ARCE SILVERA. C.I. 1.927.720 - C.C. SBA 9.257 - F.Nac. 11/2/951. Domicilio: Magallanes 2028. Soltero.

14) Humberto Enrique DELGADO MIÑO. C.I. 1.803.375-6 - C.C. (carece) - F.Nac. 28/9/960. Domicilio: Peteroa 3132 Seccional 16a. Casado.

15) Mario Leonardo BERNAL ULPIERREZ. C.I. 739.977-5 - C.C. BDB 49.486 - F.Nac. 3/7/958. Domicilio: Oncativo 3025. Soltero.

16) Eraclides LACUESTA COLMAN. C.I. 2.759.151-5 - C.C. (carece) - F.Nac. 1/4/958. Domicilio: Bartenes 495. Soltero.

17) Jorge Alberto FERNANDEZ MANGONE. C.I. 1.849.745-7 - C.C. BDA 77.186 - F.Nac. 21/3/966. Domicilio: San Lustio 3987 esq. Oficial 7. Soltero.

18) Jorges Teotonio GARBARINO BARRAL. C.I. 1.805.671 - C.C. JCD 4.151 - F.Nac. 21/7/937. Domicilio: Manuel Fontes 1788. Soltero.

19) Walter Hugo VEIGA DA LUZ. C.I. 1.835.632-4 - C.C. BDB 39.148 - F.Nac. 23/ 2/957. Domicilio: J.J. Otamnedi 2439. Soltero.

20) Manuel Enrique BAPTISTA RIOS. C.I. 792.287-7 - C.C. BCB 13.707 - F.Nac. 13.707. Domicilio: Oncativo 2560. Soltero.

21) X Miguel Angel BUSQUETS MOSEGUE. C.I. 1.571.627-0 - C.C. BMA 33.908 - F.Nac. 15/6/956. Domicilio: Cotopaxi 3831. Casado.

52482

RESERVADO

RESERVADO

P.I. 089/985.-

23) Serafin ZEBALLOS ROMERO. C.I. 996.142-9 - C.C. BDB 40.237 - F.Nac. 12/10/941. Domicilio: Agraces vivienda 20 oficial 2. Casado.

24) Ruben Cesar BONANNI GONZALEZ. C.I. 1.904.390-4 - C.C. BKB 13.108 - F.Nac. 5/4/962. Domicilio: Dunant 3779. Casado.

24) Padva Dumit RODRIGUEZ BOUSADEK. C.I. 1.857.884-9 - C.C. ACB 10.076 - F.Nac. 6/12/965. Domicilio: Rio Negro 1288. Soltero.

25) Alvaro Adrian MOLINA MESTAS. C.I. 3.311.241-2 - C.C. BAB 47.170 - F.Nac. 1/10/965. Domicilio: Alfredo Navarro 3127 Apto. 3.

26) Julio Cesar ADRIEN RODRIGUEZ. C.I. 2.950.891-6 - C.C. QCA 9.561 - F.Nac. 18/07/953. Domicilio: Alfredo Navarro 3131 Apto. 1. Casado.

27) Antonio Efrain ASTRALDI BASSURI. C.I. 1.320.380-3 - C.C. BLA 19.731 - F. Nac. 13/3/955. Domicilio: San Fuentes 2440 Apto. 6 002. Casado.

28) Charles FUNES LOPEZ. C.I. 3.029.378-4 - C.C. BRB 36.598 - F.Nac. 10/10/964. Domicilio: Guarani 1491 Pieza 21. Casado.

29) Santiago Francisco RIJO TOLEDO. C.I. 1.090.521-6 - C.C. BRA 15.100 - F.Nac. 4/10/939. Domicilio: La Paz Pública 310. CAsado.

1)
2) } SIFFAA DPT } S/A
3)
4) S.I.FF.AA = C/A. - D.P.T. = C/A.
5) } S.I.FF.AA DPT } S/A
6)
7) S.I.FF.AA. = C/A. - D.P.T. S/A..
8)
9) } S.I.FF.AA DPT } S/A..
10)
11) S.I.FF.AA = S/A D.P.T. = C/A.
12)
13)
14)
15)
16) } S.I.FF.AA D.P.T. } S/A
17)
18)
19)
20)
21) S.I.FF.AA. = C/A D.P.T. = C/A..
22) S.I.FFAA DPT. } S/A

23)
24) } SIFFAA DPT } S/A
25)
26)
27) S.I.FF.AA = S/A D.P.T. = C/A..
28) } S.I.FF.AA. DPT } S/A..
29)

RESERVADO

52483

RESERVADO

PEDIDO DE INFORMES Nº 039/968.-

PROCEDENCIA: DEPTO. C - 2 / ES.MA.CO..-

PRIORIDAD: N O R M A L .-

ASUNTO: Se solicitan antecedentes [redacted] y penales de las personas que se mencionan en hojas adjuntas.- (Aspirantes a ingreso Empresa VISEMAR, (29 personas)).-

DISTRIBUCION: [redacted].-

[redacted].-

D.P.T..-

ESTADO MAYOR - INFORMACIONES

REMITIDO POR:
POR EL JEFE DEL DEPARTAMENTO C-2/ES.MA.CO..-
MAYOR
HECTOR C. ALMEIDA.-

FECHA: 03/MAYO/968.- HORA: 0915.-
E.M.COORD./DEPTO. C-2

S.M.-

RESERVADO

52484

DIRECCION DE POLICIA TECNICA.

A Y U D A N T I A. v.i.-

Montevideo, Mayo 8 de 1985.

POLICIA DE MONTEVIDEO
DIRECCION DE POLICIA TECNICA
RECIBIDO 8 MAYO 1985
HORA 12.00 Nº 2912
FIRMA

Pase al Departamento Identificación Criminal, para que informe los antecedentes solicitados, Cumplido, Vuelva.-

POLICIA DE MONTEVIDEO
DIRECCION POLICIA TECNICA

EL SUB DIRECTOR DE POLICIA TECNICA
COMISARIO INSPECTOR
Juan R. SUAREZ SILVA

POLICIA DE MONTEVIDEO
DIRECCION POLICIA TECNICA
Dpto.

POLICIA DE MONTEVIDEO Dilig.1825/85.
DIRECCION DE POLICIA TECNICA fam.
DEPARTAMENTO DE IDENTIFICACION CRIMINAL

Montevideo, 13 de mayo de 1985.-

SEÑOR SUB DIRECTOR:

Informo a usted que **Carlos Alberto MORALES MUNIZ** Prontuario 300.997 registra:12/X/82-Hurto Sec.1era.Jdo.Ldo.1era.Instancia de Flores.-

Miguel Angel BUSQUETS MOSEGUE Prontuario 271.332 registra:12/V/77-Hurto en reiteración real Investig.Jdo.Instruc.3er.Turno.-2/XI/80 El Jdo.Penal de 1er.Turno comunica que se otorgó al causante el Beneficio de Gracia respecto al delito de fecha 12/V/77.-

Antonio Efraín ASTRALDI BASSURI Prontuario 309.918 registra:30/XI/84-Co-Autoria de Hurto Continuado Investig.Jdo.Penal 5to.Turno.-

En cuanto a las demás personas mencionadas no registran antecedentes bajo tales nombres en el archivo patronímico de este Departamento.-

Haciéndose constar que no se toman en cuenta los números de cédula de identidad, aportados para un informe exacto, en razón de que los prontuarios de cédula, donde obran archivadas las impresiones digitales, pertenecen a la Dirección Nacional de Identificación Civil.

Saluda a usted atentamente.-

EL JEFE DEL AREA DE IDENTIFICACION
COMISARIO
[illegible] MARTINEZ

ADVERTENCIA
ESTA INFORMACION ES ABSOLUTAMENTE [illegible]
PARA USO EXCLUSIVO DE LA
AUTORIDAD QUE LA SOLICITA [illegible]
PARA VISTA A LA PARTE INTERESADA

52485

ESTADO MAYOR CONJUNTO ESTADO MAYOR COORDINADOR

PEDIDO DE INFORMES Nº 3N /EQUIPO DE SEGURIDAD/1985

FECHA DE EXPEDIDO: 3/5/85

ORIGINADO POR : EQUIPO DE SEGURIDAD

FINALIDAD : solicitar Antecedentes aspirantes cargo vigilantes Emp. TRANSABE

ENTREGADO AL : C-2

APELLIDOS (Paterno y Materno):

NOMBRES COMPLETOS:

FECHA DE NACIMIENTO: LUGAR:

CEDULA DE IDENTIDAD Nº: LUGAR:

C.C. [illegible]: Nº: LUGAR:

OCUPACIONES U OFICIOS:

TRES [illegible] DOMICILIOS:

AGENCIAS: S.I.FF.AA.; D.P.T.

LISTA ADJUNTA

FIRMA DEL SOLICITANTE:

El Jefe del Equipo de Seguridad

Coronel

MARIO J. AGUERRONDO

52486

P.I. 040/985.-

RESERVADO

SOLICITUD DE ANTECEDENTES

VELASCO VILLANUEVA, Sergio Wáshington
C.I. 974.063-1
C.C. BLB 19.803
Nac. 3-11-44
Luis M. Laffinur 2117

S.I.FF.AA. = S/A.-
D.P.T. = S/A.-

- - - - - -

HERMIDA, Miguel Angel (h.n.)
C.I. 1.338.409-1
C.C. CDA 27.341
Nac. 30-4-48
Ruta 33 Km. 22.500

- - - - - -

LAGUNA ESPAGNOLO, Antonio Mariano
C.I. 839.376-8
C.C. BZB 43.784
Nac. 28-6-38
S. Labandera 719/102

- - - - - - -

SABERA, Juan Aníbal (h.n.)
C.I. 1.565.367-6
C.C. BRA 10.966
Nac. 8-4-26
18 de Julio 232 Las Piedras

S.I.FF.AA.- } S/A.-
D.P.T.

- - - - - - -

BENITEZ PEREYRA, Alfredo
C.I. 1.255.640-7
C.C. BDB 32.761
Nac. 5-12-50
Cem. Habit. Euskal Erria ^p. 1003

- - - - - - -

IFRAN SORIA, Deonilde
C.I. 1.494.861-2
C.C. BDB 24.325
Nac. 10-10-40
Dr. Abel Chiflet 4966 bis

- - - - - - - -

BENITEZ, Heber (h.n.)
C.I. 1.439.929-9
C.C. BDC 421
Nac. 31-12-43
Pedro Bazan 4938

- - - - - - - -

OJEDA JARA, Carlos Adhemar
C.I. 1.275.188
C.C. BMB 30.296
Nac. 29-10-52
Montero Vidaurreta 146

S.I.FF.AA. = S/A.-
D.P.T. = S/A.-

- - - - - - - -

PAIS SANTOS, Wáshington Manuel
C.I. 1.481.673
C.C. BBA 27.725
Nac. 11-3-56
Dr. Pablo Blance Acevedo 6258

S.I.FF.AA. } S/A.-
DPT

- - - - - - - -

52437

RESERVADO

RESERVADO

PEDIDO DE INFORMES Nº 040/985.-

PROCEDENCIA: DEPTO. C - 2 / ES.MA.CO..-

PRIORIDAD: N O R M A L .-

ASUNTO: Se solicitan antecedentes [redacted] y penales de las personas que se mencionan en hoja adjunta.-

(Aspirantes carga vigilantes Empresa TRANSMER, (9 personas)..-

DISTRIBUCION: [redacted]

[redacted].-

D.P.T..-

EMITIDO POR:
POR EL JEFE DEL DEPARTAMENTO C-2/ES.MA.CO..-
MAYOR
[redacted] C. [redacted]EIDA.-

FECHA: 03MAY0985.-HORA: 0920.-
E.M.COORD./DEPTO. C-2

S.M..-

RESERVADO

52488

POLICIA de MONTEVIDEO
DIRECCION DE POLICIA TECNICA
RECIBIDO 8 MAYO 1985
HORA 12⁰⁰ Nº 2911
FIRMA [illegible]

DIRECCION DE POLICIA TECNICA.
A Y U D A N T I A. b.i.-
Montevideo, 9 de Marzo de 1985.-

Pase al Departamento de Identificación Criminal, para que informe lo solicitado en el presente, cumplido vuelva.-

EL SUB DIRECTOR DE POLICIA TECNICA
COMISARIO INSPECTOR [signature]
[illegible] SUAREZ SILVA

POLICIA DE MONTEVIDEO
DIRECCION POLICIA TECNICA

POLICIA DE MONTEVIDEO Dilig.1830/85.
DIRECCION DE POLICIA TECNICA fam.
DEPARTAMENTO DE IDENTIFICACION CRIMINAL

Montevideo, 13 de mayo de 1985.-

SEÑOR SUB DIRECTOR:

Informo a usted que Sergio Washington VELAZCO VILLANUEVA Prontuario 243.615 registra:6/XI/72-Homicidio Sec.25a.Jdo.Instruc.2do.Turno.- Con fecha 6/9/74 el Jdo.Ldo.de 1era.Instancia en lo Penal de 1er. Turno comunica que se decretó sentencia con respecto al delito de fecha 6/XI/72 siendo definitiva su libertad.-

En cuanto a las demás personas mencionadas no registran antecedentes bajo tales nombres en el archivo patronímico de este Departamento.-

Haciéndose constar que no se toman en cuenta los números de cédula de identidad, aportados para un informe exacto, en razón de que los prontuarios de cédula, donde obran archivadas las impresiones digitales, pertenecen a la Dirección Nacional de Identificación Civil.-

Saluda a usted atentamente.-

EL JEFE DEL AREA DE IDENT. CRIMINAL
COMISARIO [signature]
Ericsson ZACHOW MARTINEZ

ADVERTENCIA

52489

PAF

PEDIDO DE INFORMES Nº 041/985.-

PROCEDENCIA: DEPTO. C – 2 / ES.MA.CO..-

PRIORIDAD: N O R M A L .-

ASUNTO: Se solicitan antecedentes ideológicos y penales de las personas que se mencionan.- (Funcionaria Empresa PROSEGUR).-

CUELLO MARTINEZ; Felicia.-
Fecha de nac.: 16 de mayo de 1955.-
C I.Nº 1.396,442-3.-
C.C.Serie A.N.S. Nº 10.882.-
Ocupación: Dirección Nacional de Bomberos desde 1975 a 1981.-
SERE S.A..-
Domicilio: Isalica 6871 (COLON).-

DISTRIBUCION: ✓S.I.FF.AA.-- S/A
[redacted],-
✓D.P.T..-- S/A.-

EMITIDO POR:
POR EL JEFE DEL DEPARTAMENTO C–2/ES.MA.CO..-
MAYOR
HECTOR C. ALMEIDA.-

FECHA: 03MAYO985.- HORA: 0925.-
E.M.COORD./DEPTO. C–2
S.M..-

52490

ESTADO MAYOR CONJUNTO — ESTADO MAYOR COORDINADOR

PEDIDO DE INFORMES Nº 35 /EQUIPO DE SEGURIDAD/1995

FECHA DE EMISION: 3/5/95.

ORIGINADO POR : Equipo de Seguridad

FINALIDAD : Funcionario Empresa Prosegur

ENTREGADO AL : C - 2

APELLIDOS (Paterno y Materno): CUELLO MARTINEZ

NOMBRES COMPLETOS: FELICIO

FECHA DE NACIMIENTO: 16/MAYO/56 LUGAR:

CEDULA DE IDENTIDAD Nº: 1396.442-3 LUGAR:

C.C. TIPO: ANB Nº 10.082 LUGAR:

OCUPACION U OFICIOS: Dirección Nacional de Bomberos desde 1975 a 1984 - SIRE S.A.

TELEFONOS DOMICILIOS: Tsolica 6071 (Colon).

ACTIVIDADES: SIFF.AA. - DST

FIRMA DEL SOLICITANTE:

El Jefe del Equipo de Seguridad

Coronel

MARIO J. AGUERRONDO

52491

RESERVADO

PEDIDO DE INFORMES Nº 042/985.-

PROCEDENCIA: DEPTO. C - 2 / ES.MA.CO..-

PRIORIDAD: N O R M A L .-

ASUNTO: Se solicitan antecedentes ideológicos y penales de las personas que se mencionan .-

ROSSI ARELLANO; Claudia Silvana.-
Fecha de nac.: 15 de setiembre de 1965.-
C.I.Nº 1.934.210-0 (Mdeo.).-
C.C.Serie B.C.A. Nº 88.835.-
Ocupación: Estudiante.-
Domicilio: José Batlle y Ordoñez 1563 apto. 5.-

S.I.FF.AA
DPT fs/s.-

DISTRIBUCION: [redacted].-
[redacted].-
D.P.T..-

EMITIDO POR:
EL JEFE DEL DEPARTAMENTO C-2/ES.MA.CO..-
CORONEL
JORGE LUIS STAUDINGER.-

FECHA: 13/MAY/985.- **HORA:** 1000.-
E.M.COORD./DEPTO. C-2
S.M..-

RESERVADO

52492

POLICIA DE MONTEVIDEO
DIRECCION DE POLICIA TECNICA
FECHA 14 MAYO 1985
HORA 1500 Nº 303
FIRMA

DIRECCION DE POLICIA TECNICA.

A Y U D A N T I A. b.i.-

Montevideo, 14 de Mayo de 1985.-

Pase al Departamento de Identificación Criminal- para que informe los antecedentes solicitados en - el presente, cumplido vuelva.-

DIRECTOR DE POLICIA TECNICA
COMISARIO INSPECTOR
Juan R. SUAREZ SILVA

POLICIA DE MONTEVIDEO
DIRECCION DE POLICIA TECNICA.-hb.
DPTO. DE IDENTIFICACION CRIMINAL. Dilig.1871/85

Montevideo, 15 de mayo de 1985

SEÑOR SUB-DIRECTOR:

Informo a usted que Claudia Silvana ROSSI ARELLANO, mencionada en el presente, bajo tales nombres, no registra antecedentes en el archivo patronímico de este Departamento.-

Saluda a usted atentamente.-

EL JEFE DEL DPTO. IDENT. CRIMINAL
COMISARIO
Ericsson ZACHOW MARTINEZ

POLICIA DE MONTEVIDEO.
DIRECCION DE POLICIA TECNICA. DILIGENCIADO Nº 2682/85.

Montevideo, Mayo 17 de 1985. T.W.R.

SEÑOR JEFE DEL DEPARTAMENTO C- 2 ES. MA. CO. :

Con lo informado por el Jefe del Departamento Identificación Criminal, reintegro a su consideración el presente.-

Saluda a usted atentamente.-

EL SUB DIRECTOR DE POLICIA TECNICA
COMISARIO INSPECTOR
Juan R. SUAREZ SILVA

52493

RESERVADO

PEDIDO DE INFORMES Nº 043/985.-

PROCEDENCIA: DEPTO. C - 2 / ES.MA.CO..-

PRIORIDAD: N O R M A L .-

ASUNTO: Se solicitan antecedentes [redacted] y penales de las personas que se mencionan .-
(Aspirante cargo vigilante Empresa ASECO.-).-

[redacted] LETE, Fernando.-

Fecha de nac.: 24/1/25.-

C.I.Nº 3.244.611-3.-

C.C.Serie B.C.C. Nº 2229.-

Domicilio: Yaco 1422 ap. 2.-

S.I.F.F.AA } S/A.-
D.P.T.

DISTRIBUCION: [redacted].-

[redacted].-

D.P.T..-

EMITIDO POR:
EL JEFE DEL DEPARTAMENTO C-2/ES.MA.CO..-
CORONEL
JORGE LUIS STAUDINGER.-

FECHA: 13/MAYO/985.- HORA: 1900.-
E.M.COORD./DEPTO. C-2

S.M..-

RESERVADO

52494

POLICIA DE MONTEVIDEO
DIRECCION DE POLICIA TECNICA
RECIBIDO 20 mayo 1985
HORA 1500 Nº 3110
FIRMA

DIRECCION DE POLICIA TECNICA.

A Y U D A N T I A. b.i.-

Montevideo, 20 de Mayo de 1985.-

Pase al Departamento de Identificación Criminal, para que informe lo solicitado en el presente, cumplido vuelva.-

EL SUB DIRECTOR DE POLICIA TECNICA
COMISARIO INSPECTOR
JUAN E. SUAREZ SILVA

POLICIA DE MONTEVIDEO
DIRECCION DE POLICIA TECNICA.-hb.
DPTO. DE IDENTIFICACION CRIMINAL. Dilig.1953/85

Montevideo, 22 de mayo de 1985

SEÑOR SUB-DIRECTOR:

Informo a usted que Fernando MEDEROS LETE, mencionado en el presente, bajo tales nombres, no registra antecedentes en el archivo patronímico de este Departamento.-

Saluda a usted atentamente.-

EL JEFE DEL DEPTO. DE IDENTIFICACION CRIMINAL
JOSE E. LUSSICH MARTINEZ

POLICIA DE MONTEVIDEO.
DIRECCION DE POLICIA TECNICA. DILIGENCIADO Nº 2784/85.

Montevideo, Mayo 23de 1985. T.W.R.

SEÑOR JEFE DEL DEPARTAMENTO C-2 ES. MA. CO.:

Con lo informado por el Jefe del Departamento Identificación Criminal de esta Dirección, reintegro a usted el presente.-

Saluda a usted atentamente.-

EL SUB DIRECTOR DE POLICIA TECNICA
COMISARIO INSPECTOR
JUAN E. SUAREZ SILVA

52495

ESTADO MAYOR CONJUNTO — ESTADO MAYOR COORDINADOR

PEDIDO DE INFORMES Nº 37 /EQUIPO DE SEGURIDAD/1985

FECHA DE EMISION: 9/5/85

ORIGINADO POR : EQUIPO DE SEGURIDAD

FINALIDAD : Solicitar Antecedente Vigilantes Emp. TECNISEGUR URUGUAY LTDA

ENTREGADO AL : C-2

APELLIDOS (Paterno y Materno): ADJUNTA

NOMBRES COMPLETOS:

FECHA DE NACIMIENTO: LUGAR:

CEDULA DE IDENTIDAD Nº: LUGAR:

C.C. TIPO: Nº: ADJUNTA LUGAR:

OCUPACION U OFICIOS:

NOMINA

OTRAS OCUPACIONES U OFICIOS:

ACTIVIDAD: S. I. FF. AA. D, P, T.

FIRMA DEL SOLICITANTE:

El Jefe del Equipo de Seguridad

Coronel

MARIO J. AGUERRONDO

52496

I.I. 044/985.-

RESERVADO

SOLICITUD DE ANTECEDENTES

LEZCANO DOTTA, Carlos Alberto
C.I. 1.861.119
C.C. BZB 53.711
Nac. 15-4-64
Capitán Basedas 488
- - - - - - - - -
PEREIRA COIMBRA, Washington Belen
C.I. 1.298.628
C.C. BDC 159
Nac. 12-9-52
Filiberto Hernández 3464
- - - - - - - - -

S.T.F.F.A.A. y Sda.
D.P.T.

RESERVADO

52497

ESTADO MAYOR CONJUNTO ESTADO MAYOR COORDINADOR

PEDIDO DE INFORMES Nº 38 /EQUIPO DE SEGURIDAD/1985

FECHA DE EXPEDIDO: 9/5/85

ORIGINADO POR : EQUIPO DE SEGURIDAD

FINALIDAD : Solicitar Antecedente Visitantes Emp. SES.

ENTREGADO AL : C-2

APELLIDOS (Paterno y Materno):

NOMBRES COMPLETOS:

FECHA DE NACIMIENTO: LUGAR:

CEDULA DE IDENTIDAD Nº: LUGAR:

C.C. [illegible]: Nº: LUGAR:

OCUPACIONES U OFICIOS: A D J U N T O

NOMINA

TRES [illegible] DOMICILIOS:

AGENCIAS: S.I.FF.AA, DPT.

FIRMA DEL SOLICITANTE:

El Jefe del Equipo de Seguridad

Coronel MARIO J. AGUERRONDO

52498

P.I. 045/985.-

SECRETO

SOLICITUD DE ANTECEDENTES

GOÑI RUSSO, Roberto
C.I. 643.932-2
C.C. CEA 21.355
Nac. 24-3-26
Avda. 17 m. (La Paz) (Retirado Policial)

- - - - - - -

DIAZ MAIDANA, Juan José
C.I. 2.825.725-5
C.C. NAB 8693
Nac. 17-8-46
José Llupes s/n (Retirado Militar, Sdo.)

- - - - - -

MATOS DIAZ, Ramón Clemente Pastor
C.I. 492.007
C.C. BCA 5337
Nac. 29-2-16
Las Primicias 4775 (Retirado Policial, Agte.)

- - - - - -

RUIZ DIAZ NUÑEZ, Nestor Eduardo
C.I. 2.739.339-3
C.C. BZB 58.095
Nac. 19-5-66
Ruta 5 Km. 42 (Canelones) (Sdo.2da. Bn. I. 15)

- - - - - - -

DE PAULA FREITAS, Manuel Cristobal
C.I. 34.018.61-2
C.C. JBC 3824
Nac. 30-3-32
Invernizzi 703 (Salto) (Retirado Policial, Agte.)

S.I.FF.AA. D.P.T. } S/A

- - - - - - -

RODRIGUEZ BELANDO, Carlos Elio
C.I. 2.637.974-8
C.C. PAA 9025
Nac. 17-3-28
Florencio Sánchez 541 (Trinidad - Flores) (Retirado Policial)

- - - - - -

VIEIRA RODRIGUEZ, Florencio
C.I. 1.8721 (Tbó.)
C.C. TCB 859
Nac. 10-4-31
Dr. Ivo Ferreira 522 (Retirado Militar, Sdo. 2da.) (Tbó.)

- - - - - -

SOBERAL, Idio (h.n.)
C.I. 2.524.663-1
C.C. TAA 16.973
Nac. 6-9-30
Barrio Centenario (Tbó.) (Retirado Militar, Sdo.1ra.)

- - - - - -

ROJAS, Antonio Artigas (h.n.)
C.I. 3.461.199-8
C.C. TAA 13.758
Nac. 19-5-28
Barrio Villely (Retirado Militar, Sdo.1ra.) (Tbó.)

- - - - - - - -

SECRETO

52499

SECRETO

PEDIDO DE INFORMES Nº 045/985.-

PROCEDENCIA: DEPTO. C – 2 / ES.MA.CO..-

PRIORIDAD: N O R M A L .-

ASUNTO: Se solicitan antecedentes [redacted] y penales de las personas que se mencionan en hoja adjunta.- (Vigilantes Empresa S.E.S. (9 personas).-

DISTRIBUCION: [redacted].-

[redacted].-

D.P.T..-

EMITIDO POR:
EL JEFE DEL DEPARTAMENTO C-2/ES.MA.CO..-
CORONEL
JORGE LUIS STAUDINGER.-

FECHA: [redacted].-HORA: [redacted].-
E.M.COORD./DEPTO. C-2

S.M.-

ESTADO MAYOR INFORMACIONES

SECRETO

52500

POLICIA DE MONTEVIDEO
DIRECCION DE POLICIA TECNICA
RECIBIDO 20 MAYO 1985
HORA 1500 Nº 318
FIRMA

DIRECCION DE POLICIA TECNICA.

A Y U D A N T I A. b.i.-

Montevideo, 20 de Mayo de 1985.-

Pase al Departamento de Identificación Criminal, para que informe lo solicitado en el presente, cumplido vuelva.-

EL SUB DIRECTOR DE POLICIA TECNICA
COMISARIO INSPECTOR
J. M. SUAREZ SILVA

POLICIA DE MONTEVIDEO
DIRECCION DE POLICIA TECNICA.-hb.
DPTO. DE IDENTIFICACION CRIMINAL. Dilig.1952/85

Montevideo, 22 de mayo de 1985

SEÑOR SUB-DIRECTOR:

Informo a usted que las personas mencionadas en el presente, bajo tales nombres, no registran antecedentes en el archivo patronímico de este Departamento.-

Saluda a usted atentamente.-

EL JEFE DEPARTAMENTO IDENTIFICACION CRIMINAL
COMISARIO
ERNESTO ANTHONY MARTINEZ

POLICIA DE MONTEVIDEO.
DIRECCION DE POLICIA TECNICA. DILIGENCIADO Nº 2787/985.

Montevideo, Mayo 23 de 1985. T.W.R.

SEÑOR JEFE DEL DEPARTAMENTO C-2 ESTADISTICO:

Con lo informado por el Jefe del Departamento Identificación Criminal, reintegro a su consideración el presente.-

Saluda a usted atentamente.-

EL SUB DIRECTOR DE POLICIA TECNICA
COMISARIO INSPECTOR
J. M. SUAREZ SILVA

52501

ESTADO MAYOR CONJUNTO — ESTADO MAYOR COORDINADOR

PEDIDO DE INFORMES Nº 39 /EQUIPO DE SEGURIDAD/1985

FECHA DE EXPEDIDO: 9/5/85

ORIGINADO POR : EQUIPO DE SEGURIDAD
Solicita Antecedentes Vigilantes

FINALIDAD : Emp. SES.

ENVIADO AL : C-2

APELLIDOS (Paterno y Materno): NOMINA

NOMBRES COMPLETOS: UNICA

FECHA DE NACIMIENTO: LUGAR:

CEDULA DE IDENTIDAD Nº: LUGAR:

C.C. TIPO: Nº: LUGAR:

OBSERVACIONES Y ANTECEDENTES: ADJUNTA

TRAE VEHICULOS AUTOMOTORES:

AGENCIAS: SIFFAA; D.P.T.

FIRMA DEL SOLICITANTE:

El Jefe del Equipo de Seguridad

Coronel

MARIO J. AGUERRONDO

52502

P.I. 046/985.-

RESERVADO

SOLICITUD DE ANTECEDENTES

RODRIGUEZ, Alfredo (h.n.)
C.I. 553.964-6
C.C. AZA 10.049
Nac. 26-9-26
La Paz 2161 pieza 3

S.I. FF.AA. = C/A.-
D.P.T. = S/A.-

- - - - - - -

MARTINEZ BERROSPE, Hipólito Exaquiel
C.I. 3.099.108-1
C.C. BAB 48.058
Nac. 2-12-47
Francisco Bicudo 3834

- - - - - - -

MORENO VAZQUEZ, Ariel Abelardo
C.I. 587.631
C.C. BMB 9827
Nac. 27-7-27
Ruta 8, Km. 26.100

- - - - - - -

CASTRO DUARTE, Luis Alberto
C.I. 1.615.951-2
C.C. BDA 56.722
Nac. 27-12-57
Calle 25, Nº 2062, Malvín Norte

S.I. FF.AA. } S/A.-
D.P.T.

- - - - - - -

URRUTIA [redacted]
C.I. 891.915-2
C.C. BVA 1284
Nac. 10-12-37
De los Jockeys 4657

S.I. FF.AA. = C/A
D.P.T. = S/A.-

- - - - - - -

BASSINI, Livio Dardo (h.n.)
C.I. 1.494.105
C.C. BXB 10.223
Nac. 4-12-38
20 m. Nº [redacted]

S.I. FF.AA } S/A.-
D.P.T.

- - - - - - -

FACAL VIERA, Juan Carlos
C.I. 1.526.924-9
C.C. BCA 66.080
Nac. 18-11-54
Juan de Dios Peza 1843

S.I. FF.AA. = C/A.-
D.P.T. = S/A

- - - - - - -

OLIVERA GODOY, Eduardo
C.I. 2.956.780-1
C.C. TAA 32.355
Nac. 7-3-49
Piedras 611 (Tacuarembó)

- - - - - - -

TECHERA, Carlos María (h.n.)
C.I. 1.068.036-1
C.C. BLB 37.574
Nac. 9-4-44
Barrio el talar, calle Wáshington Furriol y calle 8

S.I. FF.AA. } S/A
D.P.T.

- - - - - - -

RESERVADO 52503

ESTADO MAYOR CONJUNTO ESTADO MAYOR COORDINADOR

PEDIDO DE INFORMES Nº 40 /EQUIPO DE SEGURIDAD/19º 5

FECHA DE EXPEDIDO: 13/5/85

ORIGINADO POR : EQUIPO DE SEGURIDAD

FINALIDAD : Solicitar Antecedentes Aspirantes Cargo Visitantes Emp. ASECO

ENTREGADO AL : C-2

APELLIDOS (Paterno y Materno): _____

NOMBRES COMPLETOS: _____

FECHA DE NACIMIENTO: _____ LUGAR: _____

CEDULA DE IDENTIDAD Nº: _____ LUGAR: _____

C.C. VIGENTE: _____ Nº: _____ LUGAR: _____

OCUPACION U OFICIOS: _____

_____

_____

TRES ULTIMOS DOMICILIOS: _____

_____

ACCIONES: S.I.F.A.A; D.P.T.

FIRMA DEL SOLICITANTE:

El Jefe del Equipo de Seguridad

Coronel

Mario I. AGUERRONDO

52504

PI. 047/985. -

RESERVADO

SOLICITUDES DE ANTECEDENTES

GRENNO PELAEZ, Ulises Juan
C.I. 700.940
C.C. AEB 3934
Nac. 22-7-38
Nicolás Bonomi 3307
- - - - - -
MARRERO GONZALEZ, María Susana
C.I. 1.190.231
C.C. BOB 14.505
Nac. 12-2-46
Paso de la Española 5068
- - - - - -
RUIZ RUIZ, Dany Gyanette
C.I. 3.319.776-9
C.C. AXA 23.770
Nac. 4/11/65
Avda. Agraciada 2421
- - - - - -
RIVERO REPICIO, José María
C.I. 1.822.566-4
C.C. BBA 56.726
Nac. 13-5-53
Chayos 5315 Ap. 3
- - - - - -
GOMEZ VIGUE, Cleofe Leonel
C.I. 15.788
C.C. AEA 22.741
Nac. 11-5-25 Dom: Ramon del Valle Inclan 2324 Mie.
- - - - - -
SANDOVAL CABRERA, Juan Carlos
C.I. 1.778.201
C.C. CDA 71.193
Nac. 29-11-60
Aurelia Ramos de Cagarra 4472
- - - - - -

S.I.FF.AA. } S/A
D.P.T.

RESERVADO

52505

ESTADO MAYOR CONJUNTO — ESTADO MAYOR COORDINADOR

PEDIDO DE INFORMES Nº 41 /EQUIPO DE SEGURIDAD/1985

FECHA DE PEDIDO: 13/5/85

ORIGINADO POR: EQUIPO DE SEGURIDAD

FINALIDAD: Solicitar Antecedentes Visitantes CAMBIARGENTINO

ENDEREZADO AL: C-2

APELLIDOS (Paterno y Materno):

NOMBRES COMPLETOS:

FECHA DE NACIMIENTO: LUGAR:

CEDULA DE IDENTIDAD Nº: LUGAR:

C.C. DE E. Nº: LUGAR:

OCUPACION U OFICIOS:

TRES ULTIMOS DOMICILIOS:

AGENCIAS: S.I.F.F.A.A. - D.P.T

FIRMA DEL SOLICITANTE:
El Jefe del Equipo de Seguridad
Coronel
MARIO J. AGUERRONDO

52506

P.I. 048/985.-

RESERVADO

SOLICITUD DE ANTECELENTES.-

ETCHEBCHURY ASUAGA, Ciro Raúl.
C.I. 1.512.097-6
C.C. AZA 30.659.
Domicilio: Gestido 2869 (actual.)
Benito Blanco 973 (anterior)
Libertad 2543(anterior)
Ocupación anterior: Artesania Michel, cita en Avda. Uruguay 1922.

S.I.FF.AA 3 S/A.-
D.P.T.

- - - - -

CAMACHO NEVES, Fernando.
C.I. 1.128.494-0
C.C. AZB 7051
Domicilio: Ramon Massini 3360 apto. 5.
Ramon Massini 3140
Ocupación Anterior: Técnico Veterinario en el M.A.P.

S.I.FF.AA = C/A
D.P.T.= S/A.-

- - - - -

RESERVADO

52507

RESERVADO

PEDIDO DE INFORMES Nº 850/985.-

PROCEDENCIA: DEPTO. C - 2 / ES.MA.CO..-

PRIORIDAD: URGENTE

ASUNTO: Se solicitan antecedentes ideológicos y penales de las personas que se mencionan .-

Apellido: SEIMAL .-

Ocupación: Empleada de ADUANA.-

Empresa: Buenos Aires S.A..-

* Se ignoran sus demás datos.-

DISTRIBUCION: [redacted].-

D.I.I..-

[redacted]..-

ESTADO MAYOR CONJUNTO - INFORMACIONES

EMITIDO POR:
EL JEFE DEL DEPARTAMENTO C-2/ES.MA.CO..-
CORONEL
JORGE LUIS STAGNARO.-

FECHA: 07/08/985.- HORA: 0830.-
E.M.COORD./DEPTO. C-2

S.M..-

RESERVADO

52508

ZEINAL ALJADEFF: Eduardo.-
C.I. 633.111.-
OCUPACION: comerciante,empleado en Garage ubicado en Avda.Rivera Nº 2534.-
DOMICILIO: Pza.Zabala Nº 312 apto.6 (en 1975).-
DATOS PERS: Oriental viudo de 43 años,en 1975;hijo de Julio y Sara.-
NACIDO: el 25/3/32 en el Dpto.de Montevideo.-
ANOTACIONES: Detenido el 11/5/75 por personal de la Brigada de Nacóticos en su domicilio ante declaraciones de detenidos en la Argentina por tráfico de drogas y contrabando.En un apartamento desocupado que le pertenece,en Pza. Zabala Nº1429 apto.7 se incautó 6 cajas de 100 bujias "CHAMPION" para autos de procedencia ilegal.Tambien estaría vinculado al Contrabando un hermano / suyo de nombre Walter al que se procura detener.-Ver P.de N.de la DNII del 12/5/975.-Recobra la libertad en caracter de emplazado el 11/5/75 por orden superior.-(Ver P.de N.de la DNII el 12/5/75.)

ZEINAL ALJADEFF: Fernando Alí.-
C.I. 1.008.172.-
PASAPORTE: 292.633.-
OCUPACION: Comerciante.-
DOMICILIO: Pza.Zabala Nº 312 apto.6 en 1975.-
DATOS PERS: Oriental soltero de 36 años,en 1975,hijo de Julio y Sara .-
NACIDO: el 6/10/938,en Montevideo.-
ANOTACIONES: Detenido el 11/5/75 por personal de la Brigada de Narcóticos en averiguación de contrabando de cigarrilos y tráficos de drogas,recrobando posteriormente la libertad en caracter de emplazado el mismo dia.-Ver P.de N. de la DNII del 12/5/75.-16/8/984: Según Lista de Pasaporte de la fecha,renueva dicho documento para mantener su vigencia.-

---

ZEINAL ALJADEFF: Walter.-
C.I. 797.260.-
DOMICILIO: Guayaquil Nº 3428.apto.301 en 1975.-
DATOS PERS: Oriental casado de 38 años en 1975.-
ANOTACIONES: Detenido el 15/5/75 al presentarse antes la Brigada de Narcóticos dónde estaba requerido en averiguación de contrabando.-Ver P.de N. de la DNII del 16/5/75.-Recobra la libertad el 17/5/75 por disposición del Sr.Juez Militar de Inst.de 2do. Turno.-Ver P.de N. de la DNII del 18/5/75.-

---

PEDIDO DE INFORTES Nº [redacted].-

PROCEDENCIA: DEPTO. C - 2 / ES.MA.CO..-

PRIORIDAD: [redacted].-

ASUNTO: Se solicitan antecedentes ideológicos y penales de las personas que se mencionan.-
([redacted].-).-

[redacted] Años; Soltero.-
Fecha de nac.: [redacted].-
C.I.Nº [redacted].-
C.C.F.A.A. Nº [redacted].-
Ocupación: Cbo. 2o. en trámite de retiro.-
Domicilio: Provisión [redacted].-

DISTRIBUCION: ✓S.I.FF.AA.- - S/A. -
[redacted].-
✓D.P.T..- - S/A. -

EMITIDO POR:
EL JEFE DEL DEPARTAMENTO C-2/ES.MA.CO..-
CORONEL

JORGE LUIS STAUDINGER.-

FECHA: [redacted].- HORA: [redacted].-
E.M.COORD./DEPTO. C-2
S.M.-

52510

SECRETO

PAF

051/[illegible]

PEDIDO DE INFORMES Nº .....

PROCEDENCIA: [illegible] 2 / ES.MA.CO..-

PRIORIDAD:

ASUNTO: Se solicitan antecedentes ideológicos y penales de las personas que se mencionan

- [illegible] LAGRALLE; [illegible]

C.I.: [illegible]

Firma donde trabaja: Representación de Cosméticos.

Domicilio de la firma: Matos Cabral [illegible] Tel.: [illegible]

DISTRIBUCION: S.I.FF.AA.- S/A.-
D.I.I..- S/A
D.P.T..- S/A

EMITIDO POR:
EL JEFE DEL DEPARTAMENTO C-2/ES.MA.CO..-
CORONEL

[illegible]E LUIS ST[illegible]INGER.-

FECHA: HORA:
E.M.COORD./DEPTO. C-2

SECRETO

52511

PAT

PEDIDO DE INFORMES Nº .....853/985.-....

PROCEDENCIA: DEPTO. C - 2 / ES.MA.CO..-

PRIORIDAD:

ASUNTO: Se solicitan antecedentes ideológicos y penales de las personas que se mencionan :

PEREIRA MARTINEZ; María Angélica.-

C.I. Nº 1.747.139 - 3 .-

Fecha de nac.: 16/10/61 .-

Ocupación: Técnica en Registros Médicos.- (Fac. Medicina).-

DISTRIBUCION: S.I.FF.AA.-

[redacted].-

[redacted]..-

EMITIDO POR:
EL JEFE DEL DEPARTAMENTO C-2/ES.MA.CO..-
CORONEL

JORGE LUIS STAUDINGER.-

FECHA:04SET985.- HORA:0800.-
E.M.COORD./DEPTO. C-2
S.B..-

52512

RESERVADO

ASAMBLEA GENERAL DEL CLAUSTRO

AGRONOMIA

ESTUDIANTES	DOCENTES	EGRESADOS
Carlos Pacheco	Pablo Rosa	Lilián Sierra
Horacio Saravia	Guillermo de Torres	José Otegui
	Primavera Izaguirre	

ARQUITECTURA

ESTUDIANTES	DOCENTES	EGRESADOS
Gonzalo Altamirano	Carlos Reverdito	Juan Gazzano
Fernando Leus	Jack Couriel	Eduardo Canale
	José C. Williman	

CIENCIAS ECONOMICAS

ESTUDIANTES	DOCENTES	EGRESADOS
Gustavo Michelin	Samuel Lichtenaztejn	Oscar Montaldo
Graciela Sanromán	Miguel Galeás	Jorge Notaro
	Julio Burgazzi	

DERECHO

ESTUDIANTES	DOCENTES	EGRESADOS
Matías Rodríguez	Ramón Valdés Costa	Nicente Cremanti
Alexandra Chirullo	Héctor Abella	José Jaso
	José Korzeniak	

HUMANIDADES Y CIENCIAS

ESTUDIANTES	DOCENTES	EGRESADOS
Pablo Da Silveira	Miguel Andreoli	Juan Ledesma
Paul Moizo	Fernando Rama	José Ferrando
	Fco. Sanguinedo	

INGENIERIA

ESTUDIANTES	DOCENTES	EGRESADOS
Alvaro Echaider	Roberto Markariás	Alberto Ortega
Ernesto Mordecki	Roman Berro	Omar Paganini
	Carlos Bordes	

MEDICINA

ESTUDIANTES	DOCENTES	EGRESADOS
Lucía Arzuaga	María Julia Muñóz	Ruben De María
Guillermo Isbarbo	Daniel Rivara	José Portillo
	Juan Hombláo	

RESERVADO

52513

ODONTOLOGIA

ESTUDIANTES	DOCENTES	EGRESADOS
Florencia Gil	Rudemar Blanco	Faustino Pareja
Pablo Blanco	Eduardo Gil	Néstor Moreira
	Pablo Pebe	

QUIMICA

ESTUDIANTES	DOCENTES	EGRESADOS
Iván López	Jorge Ares Pons	Anibal Mali
María Espósito	Antonia Grompone	Jorge Brevaito
	Francisco Batista	

VETERINARIA

ESTUDIANTES	DOCENTES	EGRESADOS
Miguel Lezama	Oscar Fernández	Julio García Lagos
Mario Alvarez	Jorge Pereira	Aurelio Beauxis
	Elbio Pereyra	

52514

RENOVADO

CONSEJO DE FACULTAD

AGRONOMIA:

ESTUDIANTES	DOCENTES	EGRESADOS
Leonardo Bove	Santos Arbiza	Francisco Gigena
Ricardo Ferreira	Alvaro Díaz	Ricardo Methol
Pablo Caputti	José Alonso	Pablo Furest
	Raúl Brescia	
	Carlos Colaf ranceschi	

AGRICULTURA

ESTUDIANTES	DOCENTES	EGRESADOS
Fernando Leus	Conrado Petit	Luis García
Adriana Brena	Juan Vanini	Nery González
Pablo Valenzuela	Héctor Crespi	José Canel
	Juan P. Terra	
	Ruben Otero	

CIENCIAS ECONOMICAS

ESTUDIANTES	DOCENTES	EGRESADOS
Carlos Grau	Danilo Astori	Rubek Laporte
Luis Severi	Alberto Tisné	Sergio Cabrera
Gustavo Ronon	Walter Rossi	Wilder Magallanes
	Daniel Buquet	
	Carlos Lecueder	

DERECHO

ESTUDIANTES	DOCENTES	EGRESADOS
Enrique Martinez	Adolfo Gelsi	Eusebio Rodríguez
Miguel Migliónico	John Leaman	Orlando Trujillo
Santiago Torres	Jorge Gamarra	Aido Ciasullo
	Eugenio Caffaro	
	José Korzeniak	

HUMANIDADES

ESTUDIANTES	DOCENTES	EGRESADOS
Anal Alvarez	Mario Otero	Carlos Segui
Paul Moizo	Eduardo Morjales	Cristina Palabé
Gustavo Olmos	Carlos Zubillaga	Alberto Mosquera
	Blanca Parla	
	Martín Ubilla	

52515

RESERVADO

MEDICINA

ESTUDIANTES	DOCENTES	EGRESADOS
Peter Coates	Carlos G. Maedo	Gustavo Giussi
José Souza	Irma Gentile	Homero Bagnulo
Osvaldo Lena	Raúl Somma	Rafael Grasso
	Eduardo Touyá	
	Raúl Praderi	

ODONTOLOGIA

ESTUDIANTES	DOCENTES	EGRESADOS
Luis Arrospide	Rudemar Blanco	Ramón Vázquez
Sergio Bedrossian	Pablo Pebe	M.del M. Martirena
Jorge Yavitz	Indelecio Buño	Luis Camargo
	Juan Sassi	
	Clemente Estable	

QUIMICA

ESTUDIANTES	DOCENTES	EGRESADOS
Beatriz Olivet	Carlos Piriz	Carmen Levratto
Eduardo Savio	Raúl Mariezcurrena	Carlos Valenterio
Margarita Villavedra	Patrick Moyna	Rafael Moreno
	Marise García	
	Matilde Soubes	

VETERINARIA

ESTUDIANTES	DOCENTES	EGRESADOS
Roberto Mérola	Alberto Castillo	Juan Mari
José Repetto	Wáshington Battro	Luis Olió
Miguel Lezama	Roberto Caffarena	Walter Faliveni
	Julio Díaz	
	Dante Geymonat	

RESERVADO

52516

RESERVADO

ASAMBLEA DEL CLAUSTRO DE FACULTAD

AGRONOMIA

ESTUDIANTES	DOCENTES	EGRESADOS
Juan Burgueño	Alvaro Azzarini	Eugenio Dubosc
Carlos A. Núñez	César Bacso	Alberto Roullier
Mercedes Rivas	Rinaldo Tusset	Luis Aranza
Gustavo González	Antonio Mallarino	Roberto Claramunt
Alfonso Craña	Ignacio Porzecanski	Rafael Rubio
Yamandú Rodríguez	Artigas Durán	José Uriarte
Francisco Beisso	Luis Viega	Humberto Costa
Cristina Taran	Rodolfo Irigoyen	Constatino Scaglione
Luis Altezor	Domingo Luizzi	Mario Jaso
Martín Aguirre	Alfredo Deambrois	José García Otegui
	José Zalmavide	
	Luis Rebellato	
	Héctor González	
	Augusto N. Manfredi	
	Martín Buxedas	

ARQUITECTURA

ESTUDIANTES	DOCENTES	EGRESADOS
Adriana Brena	Conrado Pintos	Luis García Pardo
Regina Stretta	Carlos Latchinian	Luis Vicario
Javier Olascoaga	Pablo Ligrone	Juan Barbé
Loreley Arévalo	Felicia Gilboa	Gonzalo Rodríguez
Hugo Maurín	José Livni	Ramiro Bascans
Gonzalo Morel	Ricardo Muttoni	Nelson Beiroa
Adriana Piperno	Federico Daners	Rubens Stegoo
Gabriela Parodi	Juan Bastarrica	María Rodríguez
Gastón Bruno	Carlos Mujica	María Mullin
Ernesto Domínguez	Salvador Schelotto	Mario Mañana
	José Aroztegui	
	Julio Borthagaray	
	Juan Folco	
	Luis Fulco	
	Francisco Villegas	

RESERVADO

52517

RESERVADO

CIENCIAS ECONOMICAS

ESTUDIANTES	DOCENTES	EGRESADOS
Mariela Baraibar	Federico Slinger	Luis Mosca
Eduardo Zaidensztat	Mario Buchelli	Bibiana Soler
Gabriel Oddone	Alberto Tisnes	Jorge Navarro
Daniel Carbarino	Danilo Astori	Claudio Billig
Alejandro Echegorri	Ariel Davrieux	José P. Laffitte
Rafael Bega	Horacio Cassinelli	Milton Brezzo
Juan Calvo	Luis Macadar	Mario Carbarino
Andrés Sangenis	Gorge Perazzo	Héctor Perez Piera
Max Sapolinski	Alberto Couriel	Juan Young
Mario Ltaif	Ricardo Pascale	Ramiro Núñez
	Juan Dean Rivas	
	Julia Burgazzi	
	Hugo Edelman	
	Federico Neuer	
	Sylvia Sacchi	

DERECHO

ESTUDIANTES	DOCENTES	EGRESADOS
Carlos Mata	Enrique Véscovi	Rodolfo Canabal
Carlos Montesano	José Ferro Astray	Luis Castro
Marco Tulio Bousso	Jorge Gamarra	Luis Comas
Gustavo García	Didier Opertti	Roque Molla
Alvaro Peralta	Arturo Iglesias	Iberio Balay
Diego Beltrand	Elida Huelmo	Eduardo MacGillycuddy
Gastón Goyret	Alejandro Abal	Luis A. Solé
Renato Opertti	Juan A. Ramírez	Angel Arcar
Andrés Meriño	Nelson Cayafy	Daniel Chucarro
Gerardo Caffera	Horacio Cassinelli	Julio Jaureguy
	Eugenio Caffera	
	Ofelia Grezzi	
	Carlos Paysse	
	Julio Barreiro	
	Mario C. Correl	

RESERVADO

52518

RESERVADO

HUMANIDADES

ESTUDIANTES

Andrea Moreni
Gastón Grisoni
Guillermo Chaler
Lisette Gorfinkiel
Ana Casamayor
Diego Moizo
Alvaro Rittatore
Bettina Tassino
Virginia Orlando
Ileana López

DOCENTES

José P. Díaz
Lina Bertucci
Jorge Moreno
Germán Wettstein
Manuel Claps
Wilson Pintos
Marta Demarchi
Carlos Zamalvide
Sylvia Costa
Daniel Perea
Lucía Sala
María E. Pérez
Héctor Nassa
Sergio Martínez
Mauricio Maidanic

EGRESADOS

Oribe Cures
Juan Ledesma
Cristina Ferrer
Eduardo López
Angel Cardozo
Malena Pessi
Alejandrina Da Luz
Mónica Sans
Isabel Ezcurra
Beatriz Bosch

MEDICINA

ESTUDIANTES

Jorge Milnitsky
Alvaro Babino
Adriana Peveroni
Anibal Dutra
Rossana Alia
Verónica Bachino
Sergio Cabrera
Andrea Astapenco
Florencia Ritorni
Ana Kamayd

DOCENTES

Hubo Bielli
Néstor Macedo
Luis Calegari
Ricardo Roca
Angel Ginés
Gloria Rioppi
Delmar Rodríguez
Agustín D'Amría
Miguel Sica
Enrique Sojo
Juan Rossi
Nelsen Mazzuchi
Gustavo Bogliaccini
Victor Soria

EGRESADOS

Ciro Jamandreu
Luis Algorta
Artigas Piani
María Carlés
Juan Macedo
Silvio Ríos
Mauricio Gajer
Miguel Cocco
Gonzalo Aiello
Sergio Aguiar

RESERVADO

52519

RESERVADO

ODONTOLOGIA

ESTUDIANTES	DOCENTES	EGRESADOS
Mariela González	Alvaro Maglia	Walter García
Silvia Arbiza	Eduardo Segui	Luis Lauke
Pablo Mederos	Ruben Ringer	Raúl Casamayou
Brenda Bossio	Juan Sassi	Rómulo Viglíecca
Claudia Trinidad	Oscar Yáñez	José LLaguno
Sergio Bedrossian	Edwin Bentancor	Manuel Saa
Silvana Dutra	Eduardo Barreiro	Heber Montes
Marcelo Candeau	Nelson Franciulli	Luis Camargo
Marcelo Hermida	Melchor Bocage	Enrique Motta
Eduardo Iszakovits	Rudemar Blanco	Lilián Trigo
	Daniel Chifflet	
	Juan Blengio	
	Nabel Visconti	
	Marina Angulo	
	José Corta	

QUIMICA

ESTUDIANTES	DOCENTES	EGRESADOS
Danilo Davyt	Washington Diano	Silvana Gambogi
Claudia Etchebehre	Teresita Villar	Gualberto González
Laura Benavidez	Hugo Coppi	Florencia Assandri
Ismael Samudio	Laura Zunino	Olga Borrat
Cristina Brevetto	Estrella Campos	María del C. Luque
María Mutio	Víctor Demczylo	Carlos Herrero
Ana Carín	Willian Cerveñansky	Cecilia Fernández
Dinorah Sandro	Mercedes Orezzoli	Gabriel Kruchik
Raúl Strada	Leonardo Daseo	Luis Gambino
María Mauris	Lucía Muxi	Gonzalo Villavedra
	Jorge Presto	
	Eduardo Dellacassa	
	Laura Fornaro	
	Luis Acerenza	
	Francisco Batista	

RESERVADO

52520

RESERVADO

VETERINARIA

ESTUDIANTES

José Piaggio
Enrique Rimbaud
Gerardo Seneca
Pablo Zunino
Laura Carrido
Alejandro Bielli
Juan Aguirrezabala
Fernando Vila
Jorge Martinovic
Javier Arocena

DOCENTES

Luis Estévez
Luis Cuenca
Carlos Baubet
Graziela Verger
Bruno López
Miltoa Pizzorno
Enrique Bertullo
Mariano Ayala
Jorge Batthyany
Inés Sienra
Alberto Cirio
Roberto Kremer
Daniel Cavestany
Jorge Carluccio
Déborah César

EGRESADOS

Ricardo De Izaguirre
Julio Fernández
Alejandro Castrillejo
Mario Chiossoni
Recaredo Ugarte
Julio Cardozo
Ruben Fostel
Juan Dogliotti
José Pérez Chaega
Omero Chaves

52521

CNFL PREFIMO

SECRETO

JUNTA DE COMANDANTES EN JEFE

SERVICIO DE INFORMACION DE DEFENSA

Departamento I
(A)

Montevideo, 18 de febrero de 1976.-

ASUNTO: Contesta Solicitud de Antecedentes.

RESPONDE A: Pedido de Informes No. 251/976 de E.M.E. /ESMA.CO.

DIFUSION: S.I.D. PARA: J.E.M.E. /ES.MA.CO.

MEMORANDOM (A) No.024/976

SE INFORMA: En este Departamento no se registran antecedentes de las personas mencionadas en la solicitud de referencia excepto:

REFERENTE : PALADINO, Juan Carlos.

REGISTRAMOS: PALADINO, Juan Carlos.

Ocupación: Plástico.

9/X/962- Firmante de un manifiesto del Movimiento de Trabajadores de la Cultura (Integrante del FIDEL). Firmó manifiesto de MIL CIEN INTELECTUALES DEL FIDEL.

9/VI/965- Contribuye con obras suyas a un remate exposición de óleos, grabados, cerámicas y fotografías a realizarse en la calle San José Nº. 929 de la ciudad de Montevideo el día 11 de junio del corriente año. El producto de este remate exposición será para recabar fondos para la reconstrucción del diario "EPOCA".

16/XII/65- Firmante de un manifiesto de Docentes, Profesionales y Artistas, en contra de las Medidas Prontas de Seguridad.

20/XI/66- Figura en un llamamiento a apoyar al "FRENTE IZQUIERDA DE LIBERACION y a votar sus listas en las elecciones correspondientes al año en curso, llamamiento éste que es formulado por los trabajadores de la cultura de dicho frente

REFERENTE A: GIMENEZ DE RODRIGUEZ, Matilde.

REGISTRAMOS: GIMENEZ DE RODRIGUEZ, Matilde.

Ocupación: Maestra

23/X/71- Firmante de una declaración de Profesionales y Profesores Universitarios en adhesión al Fr. Amplio

7/11/75 Figura en un manifiesto en el cual integran Maestros, Profesores y Profesionales Universitarios emitido por el Frente Amplio a la Población de Las Piedras. Eval: E-2

52522

DIRECCION NACIONAL DE INFORMACION E INTELIGENCIA
DEPARTAMENTO No. 3 (FICHERO)

DEPARTAMENTO No. 3

MEMORANDUM DE ANOTACIONES No. 35/976.- Mho.—

REFERENCIA: Pedido de Informes Nro. 251/975.- E.M.E./ES.MA.CO.

DESTINO: E.M.E./ES.MA.CO..-

REFERENTE: PALADINO, Juan Carlos.-
REGISTRAMOS: PALADINO SANCHEZ, Juan Carlos.-
DOCUMENTO: 677.677..-, C.C. A.I.B.- 8246.-
DOMICILIO: S. Antuña Nro. 2657. Apto. 401. (En 1974).-
DATOS PERSONALES: Oriental, nacido el día 21 de Diciembre de 1933.-
PROFESION u OCUPACION: No se registra.-
ANOTACIONES: 9/XII/965:- En la fecha es detenido por personal de la Seco. 3a. en Paysandú y Río Branco, en circunstancias que impedian entrar a trabajar a los demas compañeros. 22/III/974:- Realiza tramites de pasaportes con pretenciones de viajar a Venezuela.-

---

REFERENTE: GIMENEZ DE RODRIGUEZ ,Helba.-
REGISTRAMOS: GIMENEZ, Elba.-
DOCUMENTO: No se registra.-
DOMICILIO: No se registra.-
DATOS PERSONALES: No se registra.-
PROFESION U OCUPACION: Estudiante.-
ANOTACIONES: 1963:- Integrante de la lista nro. 1 pro- izquierda para el consejo Ejecutivo de la Asociación de estudiantes de Preparatorios para el período 1964/65.-

---

N O T A :- 1)- Se deja constancia de que a pesar de la similitud de nombres cabe la posibilidad de que no se trate de las mismas personas cuyos antecedentes se solicitan. 2)-,Referente a las demás personas mencionadas en dicha solicitud, no se registran en esta Agencia.—

ADVERTENCIA
ESTA INFORMACION ES ABSOLUTAMENTE RESERVADA USO EXCLUSIVO DE LA AUTORIDAD A LA QUE FUE SOLICITADA Y DARLE VISTA A LA PARTE

52523

Montevideo. 7 de Enero de 19 7 .-

C.S.E

SECRETO

E.M.P.E - III.-
DEPARTAMENTO II.-
PASO DE LOS TOROS.-
27-1200-MAYO-1976.-

PARTE ESPECIAL DE INFORMACION No.068/976.-

I.- EVALUACION: A - 1.-

II.- RESPONDE A: Información en poder de esta División.-

III.- T E X T O :

-Los profesores del Instituto EUGENIO CAPDEVILLE de Fray-Bentos, MIRIAM MENDIA de LINALE y SONIA WEMBER de CAÑE, destituídos de sus cargos, fueron calificados como Socialistas activos.-

-Realizadas nuevas y recientes averiguaciones se comprueba que no realizaron actividad política alguna mereciendo ser calificadas solamente como: SOCIALISTAS.-

IV.- DISTRIBUCION:

C.G.E.-
C.S.E.-
ARCHIVO

El Comandante de la División de Ejército III.-
General.
RODOLFO [illegible] III.-

AUTENTICA:

El Jefe del Estado Mayor de la DE.III.-
Tte.Cnel.
Alberto T. Quintans.-

52524

SECRETO

S E C R E T O

Hoja 1 de 3
Copia Núm. 4
D - I
B E II
C. [illegible]
310900-may-78
T L 8 1

PARTE [illegible] DE INFORMACION Nro.117/978/

I.-EVALUACION B - 2

II.-RESPONDE A:-Información existente en la D-2 del E.M.DE-II.-

III.-T E X T O:-El día 26 de abril del corriente año, se presentó en el Bn.I.[illegible], el Señor René GRAMONT, fuerte hacendado, propietario de establecimientos agrícola-ganaderos en varios departamentos entre ellos SORIANO y RIO NEGRO y domiciliado en C.MERCEDES. El motivo de su concurrencia a dicha Unidad fué para poner en conocimiento del Comando de la misma, que había dado trabajo como tractoristas de 6 tractores último modelo que había adquirido recientemente, a varios docentes, entre [illegible] había algunos [illegible] destituídos y otros con graves antecedentes ideológicos de izquierda.-

Según sus manifestaciones considera que esta gente al aceptar ese trabajo es la última oportunidad que tiene de poder [illegible] en el País y siendo preferible, en su concepto, que el País les dé una última oportunidad de trabajo antes que se encuentren desocupados en la ciudad.-

La experiencia que ha iniciado le ha valido de numerosas críticas y discrepancias incluso en el orden familiar, donde su propio padre no comparte su decisión.-

El razonamiento que ha seguido está inspirado principalmente en el alto costo de la maquinaria agrícola que debe ser manejada por personal de escaso nivel intelectual que [illegible] manejo y mantenimiento inadecuado de la misma. Ante esta circunstancia, [illegible] con el caso de maestros izquierdistas [illegible], influenciado (aunque esto lo niega) por [illegible] también izquierdistas activos tomó esta decisión.-

Esta gente está ganando N$ 700.00 mensuales, trabajando en la Estancia "LA [illegible]" propiedad de GRAMONT, ubicada al Km. 42 de la Ruta 14. Tres capataces de confianza de [illegible] persona, son los que les están instruyendo como tractoristas en forma práctica, arando la tierra y preparándola para los próximos cultivos.-

El Señor Gramont manifestó además que estas personas [illegible] cuidando de no dar ningún motivo a que por su ideología [illegible] ser despedidos, habiéndose notado que se controlan [illegible] material de lectura que llevan para leer en su tiempo [illegible].

Sus familiares han quedado en C.Mercedes y el trabajo es alternado entre las horas diurnas y nocturnas [illegible] de dos en cada tractor.-

Por último se tiene conocimiento que el [illegible] relaciones extra profesionales con [illegible]

[illegible]

ES.MA.CO.
[illegible]
ASUNTO:
261540
5 JUN 1978

52525(4)

TRANSCRIPCION FS.52525.-

"S E C R E T O"

HOJA 1 de 2
Copia Nro.4
D -
D E II
C. San José
310900-May-76
T L 5 1

PARTE ESPECIAL DE INFORMACION N°117/976.-

I.EVALUACION: B- 2
II RESPONDE A:-Información existente en la D-2 del E.M.DE-II.-
III.T E X T O: El día 26 de abril del corriente año,se presentó en el Bn.I 5,el señor René GRAMONT,fuerte hacendado,propietario de establecimientos agrícola-ganaderos en varios departamentos entre ellos SORIANO y RIO NEGRO y domiciliado en C.MERCEDES El motivo de su concurrencia a dicha Unidad fué para poner en conocimiento del Comando de la misma,que había dado trabajo como tractoristas de 6 tractores último modelo que había adquirido recientemente,a varios docentes,entre los que había algunos recientemente destituídos y otros con graves antecedentes ideológicos de izquierda.-
Según sus manifestaciones considera que esta gente al aceptar ese trabajo es la última oportunidad que tiene de poder quedarse en el País y siendo preferible,es su concepto,que el País les dé una última oportunidad de trabajo antes que se encuentren desocupados en la ciudad.-
La experiencia que ha iniciado le ha valido de numerosas críticas y discrepancias incluso en el orden familiar,donde su propio padre no comparte su decisión.-
El razonamiento que ha seguido está inspirado principalmente en el alto costo de la maquinaria agrícola que debe ser manejada por personal de escaso nivel intelectual que influiría en manejo y mantenimiento inadecuado de la misma.Ante esta circunstancia,concordante con el cese de maestros izquierdistas activos,influenciado(aunque estolo niega)por amistades íntimas también izquierdistas activos tomó esta decisión.-
Esta gente está ganando N$700.00 mensuales,trabaja por ahora en la Estancia "LA TACHUELA"propiedad de GRAMONT,ubicada en el Kmt.42 de la Ruta 14. Tres capataces de confianza de esta persona,son los que los están instruyendo como tractoristas en forma práctica,arando la tierra y preparándola para los próximos cultivos.
El Señor Gramont manifestó además que estas personas se están cuidando de no dar ningún motivo a que por su ideología puedan ser despedidos,habiéndose notado que se controlan hasta en el material de lectura que llevan para leer en su tiempo libre.-
Sus familiares han quedado en C. Mercedes y el horario de trabajo es alternado entre las horas diurnas y nocturnas trabajándo dos en cada tractor.-
Por último se tiene conocimiento que el Sr.GRAMONT mantiene relaciones extra-matrimoniales con María del Huerto KOSTER,casada,fichada en Bn.I.5,como del Movimiento "26 de Marzo",amiga del cura José María BIDEGAIN,actualmente recluída en el E.M.R. Nro.1.-
La relación de los aludidos docentes es la siguiente:
1.-Angel RAMOS: Destituído como Director de la Escuela Granja Nro.32,clasificado como R-3 por dicha Unidad.
2.-Manuel GRAMAJO: Destituído como Director interino de la Escuela Rural N°38 de Rincón de Cololó. Era maestra efectivo en dicha Escuela.Clasificado como

...///

52525(8)

"S E C R E T O" Hoja 2 de [illegible]
Copia Nro. [illegible]

..//na Primaria. Detenido por D.I.5 en el año 1976 por pertenecer al P.C.R. aunque no fue [illegible] por la Justicia Militar. [illegible] de [illegible].-

6.- [redacted] Idem al anterior.-

7.- [redacted] [illegible] de [illegible]. [illegible] como [illegible] de [illegible] y [illegible] a [illegible] en la [illegible] grupo político.-

No lo encuentro e ... en Colombia

8.- [redacted] [illegible] Integró la F.E.U. [illegible]

9.- [redacted] Bachiller. Sin antecedentes.-

DISTRIBUCION:
[illegible] C.G.E.
[illegible]
[illegible] ARCHIVO

DIVISION DE EJERCITO II · REPUBLICA O. DEL URUGUAY ·

POR EL CTE.DE LA D.E.II [illegible] J.E.M.
Coronel
[illegible] [illegible]

52525(C)

"S E C R E T O"

...///continuación-

R-3 por Bn.I.5.-

3)Luis Angel FREGEIRO: Destituído como Director interino de la Escuela Granja N°59 de Colonia Concordia.-Era maestro efectivo de dicha Escuela.Clasificado R-2 o R-3 por dicha unidad.-

4-Raúl CARESANI: Destituído como Director interino de la Escuela Rural N°15 de C. Dolores.Clasificado R-2 por dicha unidad.-

5-Jorge MIERES: Maestro.Este año no tenía puesto de Enseñanza Primaria. Retenido por Bn.I.5 en el año 1973 por pertenecer al P.C.R. aunque no fué procesado por la Justicia Militar. Estuvo internado por M.S.P.-

6-Carlos Alfredo GILMET: Idem al anterior.-

7-Glauco CABRERA: Profesor de Historia. Destituído de Enseñanza Secundaria. Comunista. Con graves antecedentes como integrante de listas del FIDEL y adherido a manifiestos salidos en la Prensa de ese grupo político.-

8-Juan VALDEZ: Maestro. Integró la J.U.P.

9-Oscar DONATTI: Bachiller. Sin antecedentes.

DISTRIBUCION:
3 Ej. al C. G. E.
3 Ej. al Es.Ma.Co.
1 Ejl al ARCHIVO.

POR EL CTE. DE-II. y p/s/o. El J.E.M.
CORONEL LUCE FIRMA
YAMANDU SILVEIRA.-

52525(1)

SECRETO

EJERCITO NACIONAL
DEPARTAMENTO II (INF)
111015 - DIC - 974
M O N T E V I D E O

M E M O R A N D U M

REFERENTE A : **SOSA GHISSETTI , Mario**
REGISTRA CS : Domiciliado en Salto. Se le conoce ampliamente y no posee antecedentes.-

REFERENTE A : **SEPULVEDA DE VAZQUEZ , Gladys**
REGISTRA CS : No posee antecedentes

REFERENTE A : **SUÑEZ DE PEREZ , Rosa**
REGISTRA CS : De ideología democrata.-

REFERENTE A : **LUNA CANONIERO , Raúl**
REGISTRA CS : Militante del Partido Socialista en Río Negro. Hermano del sedicioso ANGEL IGNACIO LUNA CANONIERO.-

REFERENTE A : **CABRERA COPPOLA , Carlos**
REGISTRA CS : Ideología izquierdista.-

REFERENTE A : **BARADA BARRIOS , Aurora**
REGISTRA CS : De conocida fe democrática.-

REFERENTE A : **BALERO DE SOUZA , Raquel**
REGISTRA CS : Con antecedentes de ejercer ideales democráticos, pero en la actualidad según informaciones obtenidas, se le considera ideológicamente indefinida 7. 100

REFERENTE A : **OLIVERA DE FERRER , Blanca Elia**
REGISTRA CS : Profesa ideología democrática.-

REFERENTE A : **COLINA CARDOZO , Roberto Artigas**
REGISTRA CS : No se le conoce ideología política. No posee antecedentes.-

REFERENTE A : **COSTA , Cristobal**
REGISTRA CS : Ideología izquierdista; activo dirigente departamental del disuelto P.S.. Desarrolla actividades proselitistas en sus funciones. Hermano de **TYDEO COSTA** F.V.I, quién estuviera internado en esta unidad militar del Dpto. de Artigas, baj... P.S..-

REFERENTE A : **RODRIGUEZ TORRES , Baudilio**
REGISTRA CS : De ideología izquierdista.-

52526

SECRETO

SECRETO

EJERCITO NACIONAL
DEPARTAMENTO II (INF)
111015 - DIC - 974
M O N T E V I D E O

M E M O R A N D U M

REFERENTE A : **SOSA GNESETTI , Mario**
REGISTRAMOS : Domiciliado en Salto. Se le conoce ampliamente y no posee antecedentes.-

REFERENTE A : **SEPULVEDA DE VAZQUEZ , Gladys**
REGSITRAMOS : No posee antecedentes

REFERENTE A : **NUÑEZ DE PEREZ , Rosa**
REGISTRAMOS : De ideología demócrata.-

REFERENTE A : **LUNA CANONIERO , Raul**
REGISTRAMOS : Militante del Partido Socialista en Río Negro. Hermano del sedicioso ANGEL IGNACIO LUNA CANONIERO.-

REFERENTE A : **CABRERA COPPOLA , Carlos** ✓
REGISTRAMOS : Ideología izquierdista.-

REFERENTE A : **BARADA BARRIOS , Aurora**
REGSITRAMOS : De conocida fe democrática.-

REFERENTE A : **BALERO DE SOUZA , Raquel**
REGSITRAMOS : Con antecedentes de ejercer ideales democráticos, pero en la actualidad según informaciones obtenidas, se le considera ideológicamente indefinida 7. 100

REFERENTE A : **OLIVERA DE FERRER , Blanca Elia**
REGISTRAMOS : Profesa ideología democrática.-

REFERENTE A : **COLINA CARDOSO , Roberto Artigas**
REGISTRAMOS : No se le conoce ideología política. No posee antecedentes.-

REFERENTE A : **COSTA , Cristobal**
REGISTRAMOS : Ideología izquierdista; activo dirigente departamental del disuelto P.S.. Desarrolla actividades proselitistas en sus funciones. Hermano de **TYDEO COSTA** FAVAL, quién estuviera internado en esta unidad militar del Dpto. de Artigas, bajo M.P.S..-

REFERENTE A : **RODRIGUEZ TORRES , Baudilio**
REGISTRAMOS : De ideología izquierdista.-

52526 (A)

SECRETO

//..

REFERENTE A : **RODRIGUEZ CANZANI , Nelda**

REGISTRA DOS : Hermana de sedicioso internado en C.G.F.F.A.,Dr. RAUL RODRIGUEZ CANZANI. Está considerada como izquierdista pro tupa; interviniente en las últimas elecciones del Frente Amplio.-

REFERENTE A : **CHOUTCHET KRAMER , Astrid**

REGISTRADOS : Izquierdista activista.-

Las otras personas mencionadas en su relación no poseen antecedentes o no son conocidas.-

Por el Jefe del Departamento II (Inf) del E.M.E.

MAYOR

OSVALDO H. CASTROMAN

52526 (6)

Jefatura de Policía de Montevideo

HOJA DE TRAMITE Nº 571/81

Destino: DNII.-

Fecha: 101034ABR81

Origen:

Oficio _____ Matrícula Nº _____ Carpeta Nº _____

TEXTO

Pase a la DNII, para que se sirva informar los antecedentes que poseea y de ser necesario labre acta correspondiente.-

Revisión de: Walter Jorge CARY FERNANDEZ.-

JEFATURA DE POLICIA DE MONTEVIDEO

El Jefe de Policía de Montevideo

Coronel

Washington A. Varela

Iniciales
l.l.

Se pasa información a
ofe 164/81 Secundaria - Fotocopia ofic -
ofe. 165/81 UTL -
13/V/81

52527

"AÑO DEL SESQUICENTENARIO DE LA POLICIA"

POLICIA DE MONTEVIDEO
DIRECCION DE
COORDINACION EJECUTIVA
"SECRETARIA"

Montevideo, 26 de Mayo de 1979.

A PARTIR DE LA FECHA TODO RECURSO DE HABILITACION, PARA PODER SER RECIBIDO POR ESTA POLICIA, DEBE CONTENER INDEFECTIBLEMENTE LOS SIGUIENTES DATOS DEL RECURRENTE.

1er. APELLIDO: CARY 2do. APELLIDO FERNANDEZ 1er. Nombre: WALTER 2do. Nombre: JORGE

NACIONALIDAD: ORIENTAL ESTADO CIVIL: CASADO EDAD: 32 HIJO DE: JORGE CARY Y DE: PILAR FERNANDEZ

NACIDO EN: MONTEVIDEO PAIS: URUGUAY DPTO: MONTEVIDEO LOCALIDAD: ——— FECHA NACIMIENTO: 28-12-46

CEDULA DE IDENTIDAD Nº 1132062 (DPTO): MONTEVIDEO CRED. CIVICA SERIE BHA Nº 4456

PASAPORTE Nº ——— DOMICILIO ACTUAL EN CALLE: ASAMBLEA Nº 4441 Apto. ——

ENTRE CALLE: ASTURIAS Y CALLE: AMB. VELAZCO JURISD. SECC. POL. Nº 11

TELEFONO (domicilio): ———

DOMICILIO EN LOS ULTIMOS 10 AÑOS:

CALLE: Sgo. GADEA Nº 3187 APTO. 2 ENTRE CALLE: LAS HERAS Y CALLE: RICALDONI

CALLE: ASAMBLEA Nº 4441 APTO. — ENTRE CALLE: ASTURIAS Y CALLE: AMB. Velazco

CALLE: ——— Nº ——— APTO. ——— ENTRE CALLE: ——— Y CALLE: ———

(SI RESIDIO EN EL EXTERIOR SE HARA CONSTAR, PAIS, LOCALIDAD Y PERIODO DE TIEMPO)

LUGAR DE TRABAJO ACTUAL:

NOMBRE DE LA EMPRESA O INSTITUCION: CASINOS MUNICIPALES TELEF.: 42229

SITA EN CALLE: RAMBLA Nº ——— ENTRE CALLE: JACKSON Y CALLE: Polo. de MARIA

LUGAR DE TRABAJO EN LOS ULTIMOS 10 AÑOS:

NOMBRE DE LA EMPRESA O INSTITUCION: EMPLEADOS Civiles de la NACION TELEF.: 45933

SITA EN LA CALLE: Bv. ARTIGAS Nº ——— ENTRE CALLE: Canelones Y CALLE: MALDONADO

NOMBRE DE LA EMPRESA O INSTITUCION: ——— TELEF: ———

SITA EN LA CALLE: ——— Nº ——— ENTRE CALLE: ——— Y CALLE: ———

(SI TRABAJO EN EL EXTERIOR SE HARA CONSTAR, PAIS, LOCALIDAD Y PERIODO DE TIEMPO)

IMPORTANTE:

EL ESCRITO DEBE SER ACOMPAÑADO DE UNA FOTO TIPO CARNE ACTUAL DEL SOLICITANTE.

52528

F. 792 - 3.000 - 5/79

Montevideo, 8mde abril de 1981

Señor Jefe de Policia de Montevideo.

De mi mayor consideración:

Walter Jorge Cary Fernández, C.I. No. 1.132.062, empleado profesional de Casinos Municipales, oriental, mayor de edad, casado, domiciliado en Asamblea 4441, al Señor Jefe de Policía me presento y digo:

1.) En el mes de marzo de 1981, los dias 9 y 20, rendí las pruebas correspondientes a un concurso de oposición , para acceder al cargo de Profesor de Educación Musical en el Consejo de Educación Primaria .Tengo además seis años de estudios musicales en diferentes conservatorios.

2.) De acuerdo al resultado de la prueba, resulté aprobado`,siendo la misma calificada por el Tribunal examinador como satisfactoria.

3.) Los nombramientos de quienes ganamos el concurso se efectuarán a fines del mes de abril y están actualmente en trámite los respectivos expedientes administrativos.

4.) Fui informado verbalmente , por funcionario del Departamento de Información que funciona en el Consejo de Educación Primaria, que mi expediente se encontraba detenido a consecuencia de un informe procedente del Departamento No.3 del Servicio de Inteligencia y Enlace.

5.) Indagaciones que efectué personalmente , en el Departamento antes referido, arrojaron como resultado , según informes perso digo verbales proporcionados por un Oficial de esa repartición, que no registro antecedentes ante ese De-

f. 14 Ficha de anotaciones de Walter Jorge Fernández Cary

partamento como tampoco, ante el Servicio de Investigación de Defensa , con el cual el mencionado oficial se comunicó telefónicamente.

. . Por lo expuesto y a los efectos de aclarar mi situación personal, y para aclararla ante el Consejo de Educación Primaria al Señor Jefe de Policia solicito:

PRIMERO: Quiera tener a bien de cursar por donde corresponda esta solicitud, a efectos de que se informe por todas las oficinas que llevan registro de antecedentes de cualquier clase, si el peticionante, WALTER JORGE CARY FERNANDEZ, registra o no antecedentes.

SEGUNDO: Que para el caso de no registrar antecedentes, se sirva informar al Consejo de Educación Primaria, tal situación.

Sin otro particular saludo al Sr. Jefe de Policía muy atte.

Walter Jorge Cary
C.I. 1.132.062

El arriba firmante comunica que fue notificado verbalmente el día 6 de abril de 1981 por el Sr. Inspector de Educación Musical Sr. Grieco

DIRECCION NACIONAL DE INFORMACION E INTELIGENCIA.-sfl./

SECRETARIA "

Montevideo, abril 11 de 1981.-

PASE al D-3 para que informe debidnedo solicitar información a las demás Agencias de Inteligencia.-

[illegible] 20 [illegible] 1981
[illegible] 81/22 16 [illegible]

[illegible] 10 ABR. 1981
16745
1340 [illegible]

POLICIA DE MONTEVIDEO
ENTRADAS Y SALIDAS
FECHA 9 ABR. 19[illegible]
No. 09727

52530

Escrito presentado por Walter Jorge Cary Fernández

f/13

05693

APELLIDOS CARY FERNANDEZ :

NOMBRES Walter Jorge.-

FOTO

Hijo de: Jorge y de Maria.-

Nacido el 28 de diciembre de 1948.-

Lugar Montevideo.-

Estatura _____ Col. ojos _____

Raza _____ Marcas y Peculiaridades _____

Profesión Empleado.- Lugar de trabajo Intendencia Municipal

Domicilio Tala No. 2269.-(1972).-

Documento _____

Pasaporte _____ Cpta. Asunto _____

Datos familiares soltero

52531

(A)

ANTECEDE | Nº | Ficha de anotaciones | de [illegible]
SIGUE — | | Jorge Cary Fernandez | —

5

10/XI/972.-

OBSERVACIONES

27/X/972:- Detenido en averiguación por el Dpto. 5.-om.

27/11/972:- Por Oficio No.468 del 1/11/972 del Depto.No.5 se informa que fué detenido en averiguación con otras personas por dedicarse al consumo de marihuana.-El Juez de Instrucción de 1er.Turno dispuso que recuperara su libertad.-apm.-

MICROFILM - AGOSTO 1977

27/3/981:- C.1/1354/81.-Mhc.-.

52531 (B)

f 5 Ficha de anotaciones de Walter Jorge Gary Fernandez f 6

D. I. No. [illegible]

ASUNTO________ OFICIO No.168.-

Montevideo, 1ro. de noviembre de 1972.-

SEÑOR JUEZ LETRADO DE INSTRUCCION DE PRIMER TURNO.-

Señor Juez:

Ampliando Oficio No.162 de fecha 28 de octubre ppdo., en autos marginados "SARAVIA ORTIZ Aparicio y otros- sus remisiones. Antecedentes"; el Oficio No.163 de fecha 29 de la misma data en autos marginados "FREITAS CAVANI Miguel Angel y otros, sus remisiones. Oficio 162 se amplía. Antecedentes" y el Oficio No. 167, de fecha 30 de octubre ppdo., en autos marginados "FREITAS CAVANI Julio César y FLORES MARTINEZ Felipe Martín Alfredo, sus remisiones. Antecedentes", llevo a su conocimiento que prosiguiéndose con las averiguaciones referentes al tráfico y consumo de marihuana, se logró la detención de las siguientes personas: Artigas Leonel SILVESTRO MACHIN, oriental, soltero, de 23 años de edad, domiciliado en Bvar. Artigas No.1164; Américo VIZCAINO BONERRIE, oriental, soltero, de 25 años de edad, domiciliado en Avda. Agraciada No.1664 apto. 903; Juan Carlos GARY FERNANDEZ, oriental soltero, de 21 años de edad, domiciliado en Tala No.2263; Walter Jorge GARY FERNANDEZ, oriental, soltero, de 23 años de edad, domiciliado en la misma finca antes señalada; Luis Andrés DUBOS BAURET, oriental, soltero, de 24 años de edad, domiciliado en Cnel. Juan Arena No. 916; Mauricio Daniel PULACH CASTIAGNY, argentino, soltero, de 20 años de edad, domiciliado en Carlos Bacigalupi No. 2176; Julio César GENCOLIX NUÑEZ, oriental, soltero, de 24 años

..//

52532

//..de edad, domiciliado en Mocquard No.1708 apto. 3 y Carlos Alberto POSE OTERO, oriental, soltero, de 23 años de edad, domiciliado en Martín C. Martínez No.2155, al que en su domicilio se le incautaron sesenta y dos (62) semillas al parecer de marihuana.-

Interrogado en actas SILVESTRO MANGINO, manifestó que hacía aproximadamente tres meses había concurrido a la casa de su amigo Omar CHIRELLI del que tenía conocimiento era adicto a la marihuana y como el tenía en su poder un paquetito con la droga se la suministró, fué entonces que aquél se dispuso a armar un cigarrillo y fumaron los dos el mismo y al darle tres "pitadas", como se sintió mareado y con tos, dejó de fumar y que esa fué la única vez que fumó. Que en los primeros días de agosto ppdo., se encontraba trabajando con su taxímetro y en la intersección de Miguelete y Justicia próximo a la hora 07.30' ascendió al mismo una persona del sexo masculino, el que a su parecer estaba ebrio, pidiéndole que lo llevara a Bar. Artigas y Colla y en el trayecto esta persona le manifestó llamarse "Piruche" y que era fumador de marihuana y que él tenía que fumar la droga, dándole un paquetito de la misma, acto seguido al llegar a destino aquél le pagó retirándose de inmediato, no volviéndolo a ver más. Que tal paquetito que le entregara el desconocido solamente armó un cigarrillo y con el resto se quedó Omar CHIRELLI, teniendo conocimiento por intermedio de éste que además fumaban la hierba los hermanos Miguel y Julio César [illegible].-

VIZCAINO [illegible], dijo en actas que hace aproximada

//..

Oficio Nº 469/972 del D.I.

D. I. No. [illegible]

//...hace unos ocho meses encontrándose en la playa Pocitos, vió que tres muchachos estaban tocando la guitarra, por lo que se acercó, conociendo a uno de ellos por "Carlinhos" de nacionalidad brasileña, los cuales lo invitaron a fumar un cigarrillo de marihuana, posteriormente al retirarse el brasileño le ofreció cigarrillos, comprándole cuatro a quinientos pesos cada uno; posteriormente volvió a ver al brasileño en un concierto de música Beat que se efectuaba en el teatro Solís hace unos tres meses, y le compró cuatro cigarrillos al mismo precio, no volviéndolo a ver más; que ha fumado marihuana en compañía de Carlos y Walter CANY y FONS [illegible] y que uno de los cigarrillos que adquirió se lo obsequió a Carlos CANY, siendo la última vez que fumó la hierba hace cuatro días en su domicilio.-

Juan Carlos CANY FERNANDEZ, dijo en autos que hace un año que fuma marihuana, habiéndolo hecho en ese lapso unas seis veces, siendo la primera vez que lo hizo en casa de Carlos FONS, invitándolo Miguel FREITAS, salieron a caminar y fumaron y como lo hizo mal se retiró para su casa; que ha fumado la hierba con Carlos FONS, su hermano Walter y Miguel FREITAS, haciéndolo una en la casa del primero, otras en la calle y en una oportunidad en su casa para pintar un cuadro; que la droga casi siempre la proporcionaba Miguel FREITAS, aunque en una oportunidad hacía unos [illegible] meses entre los cuatro reunieron cierta cantidad de dinero que le entregaron a Miguel que encargó de comprarla, aunque ignora a quién, pagándole él cinco mil pesos, siendo esa la única vez ..//

52534 (A)

//.. mente unos ochos meses encontrándose en la playa Pocitos, vió que tres muchachos estaban tocando la guitarra, por lò que se acercó,conociwndo a uno de ellos por "carlinho" de nacionalidad brasileña,los cuales lo invitaron a fumar un cigarrillò de marihuana,posteriormente al retirarse el brasileño le ofrecióncigarrillos,comprándole cuatro a quinientos pesos cada uno, posteriormente volvió a ver al brasileño en un concierto de música Beat que se efectuaba en el teatro Solís hace unos tres meses, y le - compró cuatro cigarrillles al mismo precio, no volviéndolo a ver - más.Que ha fumado marihuana en compañía de Carlos y Walter CARY y POSE OTERO y que uno de los cigarrillos que adquirió se lo obsequió a Carlos CARY, sinedo la última vez que fumó la hierba hace cuatro días en su domicilio.-

Juan Carlos CARY FERNANDEZ,dijo enactas que hace - un año que fuma marihuana, habiéndolo hecho en ese lapso unas - seis veces, siendo la primera vez que lò hizo en casa de Carlos POSE, invitándolo Miguel FREITAS, salieron a caminar y fumaron y como le hizo mal se retiró para su casa, que ha fumado la hierba con Carlos POSE, su hermano Walter y Miguel FREITAS, haciéndolò en la casa del primero, otras en la calle y en una oportunidad èn su casa para pintar un cuadro; que la droga casi siempre la proporcionaba Miguel FREITAS, aunque en una oportunidad hacía unos tres meses entre los cuatro reunieron cierta cantidad de dinero que le entregaron a Miguel que encargó de comprarla;;aunque ignora a quién, poniendo én cinco mil pesos, siendo esa laúnica vez

..//

52534(B)

ANTECEDENTES SERIE 8 — Oficio Nº 464/972 del 8-VI

19

//..que compró, al menos él no intervino en ninguna otra compra- que la última vez que fumó la fumó el día jueves 26 ppdo., en la casa de Carlos POSE, encontrándose su hermano Walter y lo que fumaron fué un trozo de colilla que consiguió en casa de su amigo Américo VIZCAINO, ya que al concurrir al domicilio de éste y ver la colilla se la pidió, y que sólo una o dos veces fumó con ellos en casa de Carlos POSE o en la calle luego no concurrió más a fumar aunque continuó viéndolo como amigo por la calle.-

Walter Jorge CARY FERNANDEZ, dijo que la primera vez que fumó marihuana fué en Punta del Este hacía aproximadamente dos años en una reunión en la que se hallaba una persona de nombre Hugo RODRIGUEZ, aunque no recuerda quién más había, que posteriormente lo fumó en compañía de Américo VIZCAINO, Carlos POSE, su hermano Carlos y las reuniones se hacían en la casa de POSE, que en una oportunidad la droga la proporcionó Miguel Angel ([illegible]), que vive cerca de la casa de POSE y para ello juntaron dinero poniendo él la suma de cinco mil pesos, comprándose por parte de Miguel - hierba por la cantidad de treinta y cinco mil pesos, aunque ignora donde lo hizo, que la última vez que fumó fué hace tres días en compañía de Carlos POSE y su hermano Walter y que la droga la consiguió el hermano por intermedio de Américo VIZCAINO quién le obsequió una colilla, además dijo que conocía a un muchacho de nombre "Andrés", que era socio de Carlos POSE y que fumaba la hierba, aunque nunca participó en las reuniones que ellos hacían, reconociéndolo como al detenido Luis Andrés [illegible].-

..//

ANTECEDENTES SERIE ___ Nº Oficio nº 469/972 del 2-5 — 10

D. R. No. 61035.

//.- Interrogado [illegible] en [illegible], manifestó que fumó marihuana en tres oportunidades y la primera vez fué en casa de Carlos FOSE hacía unos cuatro meses, que fumó en casa de Carlos FOSE en dos ó tres oportunidades y una vez en casa de Walter CANY, que cuando lo hacían en casa del primero participaban Miguel FREITAS, él y FOSE y en casa de CANY, lo hacían él, Walter y Carlos CANY y dos personas más del sexo masculino y Raúl y Mauricio FUCACI. Que la droga la primera vez la proporcionó Miguel FREITAS, digo, FOSE, [illegible] al declarante [illegible] y en las restantes la proporcionó Miguel FREITAS, que nunca pagó por la droga ni colaboró en colectas para comprarla y según lo que le manifestara Carlos FOSE, el que la compraba era Miguel FREITAS.-

Interrogado Mauricio Daniel FUCACI, dijo que fumaba marihuana y la primera vez que lo había hecho hacía aproximadamente un año en casa de Carlos FOSE, encontrándose en la misma Miguel FREITAS y su hermano Raúl; que en una oportunidad hacía unos dos meses hicieron una colecta entre los hermanos CANY, Julio [illegible], Julio FREITAS y Carlos FOSE, comprando éste unos 200 gramos y cada uno puso cinco mil pesos, aunque ignora a quién compró la droga tocándole en el reparto para unos siete cigarrillos; que en una oportunidad fumó en casa de Carlos CANY en compañía de los ya nombrados y que la última vez que fumó hacía un mes y medio.-

[illegible], dijo que hace tres años comenzó a fumar marihuana en compañía de varios amigos, uno de ellos Walter CANY, en Punta del Este, habiendo fumado en total unas diez veces, en

//.. ..//

52536(A)

//.. Interrogado DUCCS HAURET en actas, manifestó que fumó marihuana en tres oportunidades y la primera vez fué en casa de Carlos PCSE hacía unos cuatro meses,que fumó en casa de Carlos- PCSE en dos o tres oportunidades y una vez en casa de Walter CARY, que cuando lo hacían en casa del primero y participaban Miguel FREI TAS,él y PCSE y en casa de CARY, lo hacían él,Walter y Carlos - CARY. y dos personas más del sexo masculino y Raúl y Mauricio PU.- GACH. Que la droga la primera vez la proporcionó Miguel FREITAS, digo, PCSE, sintiéndose el declarante mal y en las restantes la - proporcionó Miguel FREITAS, que nunca pagó por la droga ni colaboró en colectas para comprarla y según lo que le manifestara Carlos POSE, el que la compraba era Miguel FREITAS.-

Interrogado Mauricio Daniel PUGACH, dijo que fumaba marihuana y la primera vez que lo había hecho hacía aproximadamente un año en casa de Carlos POSE, encontrándose en la misma Miguel - FREITAS y su hermano Raúl; que en una oportunidad hacía unos dos meses hicieron una colecta entre los hermanos CARY, Julio INETOLI, Julio FREITAS y Carlos POSE, comprando éste unos 200 gramos y cada uno puso cinco mil pesos, aunque ignora a quién compró la droga, tocándole en el reparto para unos siete cigarrillos, que en una oportunidad fumó en casa de Carlos CARY en compañía de los ya nombrados y que la última vez que fumó hacía un mes y medio.-

INETTOLI NUÑEZ, dijo que hace tres años comenzó a fumar marihuana en compañía de varios amigos, uno de ellos Walter CARY, en Punta del Este, habiéndo fumado en total unas diz veces, en

..//

ANTECEDE SERIE 10 | Nº | Oficio Nº 469/972 del D-I

//...una oportunidad lo hizo en casa de Walter CARY y las otras en la playa Carrasco, en compañía de Walter y Carlos CARY y Mauricio PUGACH, y en las veces que fumó fué convidado por los nombrados anteriormente, pero hacía unos cuatro meses le compró la droga a Miguel FREITAS en tres mil pesos, por un paquete pequeño, haciendo siete cigarrillos que fumó con los ya nombrados.-

Por su parte JOSE OTERO, manifestó que hace aproximadamente ocho meses que fuma marihuana siendo invitado la primera vez por Miguel FREITAS, no recuerda si en su casa o en la calle, posteriormente fumó con Miguel FREITAS, Carlos y Walter CARY, Américo VIZCAINO, Aldo LEONARDES, y una vez con Ernesto SOCA que sabe vive por Carrasco, que lo hacían en su casa, en la casa de Carlos CARY, en la de Américo VIZCAINO y una o dos veces en la playa, que casi siempre la hierba la proporcionaba Miguel FREITAS y que hace unos tres meses como no tenía la droga hicieron una colecta entre todos reuniendo cuarenta mil pesos que le entregaron a Miguel que se encargó de comprarla. Luego cuando ésta se terminó fumaban lo que proporcionaba Miguel FREITAS a Américo VIZCAINO, siendo esa la única vez que intervino en comprar, que la última vez que fumó lo fué en jueves 26 ppdo., en que concurrieron a su casa Carlos y Walter CARY, siendo el primero quién invitó, agregó también que Andrés DUCOS fumó en dos oportunidades en su casa, siendo él quién proporcionó la droga, estando también Miguel FREITAS. Posteriormente volvió a fumar con él, siendo la última vez el día 26 en que también lo hicieron los hermanos CARY. Continuó diciendo

//..

52537 (A)

//..una oprotunidad lo hizo en casade Walter CARY y las otras en la Playa Carrasco, en compañ-ia de Walter y Carlos CARY y Mauricio PUGACH, y en las veces que fumó fué convidado por los nombrados anteriormente , pero hacía unos cuatro meses le compró la droga a Miguel FREITAS en tres mil pesos, por un paquete pequeño. haciéndo siete cigarrillos que fumó con los ya nombrados.-

Por su parte POSE OTERO, manifestó que hace aproximadamente ocho meses que fuma marihuana siendo invitado la primera vez por Miguel FREITAS, no recuerda si en su casa o en la calle, posteriormente fumó con Miguel FREITAS, Carlos y Walter CARY, Américo VIZCAINO, Aldo LECNARDES, y una vez con Ernesto SCCA que sabe que vive por Carrasco; que lo hacían en su casa en la casa de Carlos CARY, en la de Américo VIZCAINO y una o dos veces en la playa, que casi siempre la hierba la proporcionaba Miguel FREITAS y que hace unos tres meses como no tenía la droga hicieron una colecta entre todos reuniendo cuarenta mil pesos que le entregaeon a Miguel que se encargó de comprarla. Luego cuando ésta se terminó fumaban lo que proporcionaba Miguel FREITAS o Américo VIZCAINO, siendo esa la única vez que intervino en compras; que la última vez que fumó lo fué en jueves 26 ppdo., en que concurrieron a su casa Carlos y Walter CARY, siendo el primero quién invitó, agregó también que Andrés DUCOS fumó en dos oportunidades en su casa, siendo él quien proporcionó la droga, estando también Miguel FREITAS. Posteriormente volvió a fumar con él, siendo la última vez el día 26 en que también lo hicieron los hermanos CARY. Continuó dicien-

..//

ANTECEDE SERIE 11 | Nº Oficio Nº 469/972 del 9-5

f 18

D.k. No. 6[illegible]

//...de que cuando se hizo la cuenta para comprar la hierba, él colaboró con unos tres mil pesos y con respecto a las semillas que se incautara en su domicilio, las tenía en su poder ya que cuando armaba cigarrillos apartaba las semillas que tenía la hierba y las guardaba, pensando utilizarlas en caso de no conseguir droga y fumarlas en una pipa, aunque nunca llevó a hacerlo.-

Debo hacer constar a usted, que las semillas incautadas en el domicilio de [illegible] fueron enviadas a la Dirección Nacional de Policía Técnica, la que por informe No.820/72 nos hizo saber que las mismas no son de marihuana, sino que corresponden a las plantas del grupo de las "oramíneas", tipo mijo que sirve para alimento de aves.-

Enterado usted de esta novedad, dispuso que en el día de la fecha los detenidos fueran conducidos a su despacho con Memorandum explicativo, debiéndose adjuntar las actas respectivas.

Posteriormente usted dispuso que todos los detenidos recobraran su libertad y se elevaran estos obrados a su consideración, a todo lo que doy cumplimiento.-

Saluda a usted atentamente

HUMBERTO [illegible] TIERNO

Sub Comisario.-

POCO LEGIBLE

52538

POLICIA DE MONTEVIDEO

DIRECCION NACIONAL de INFORMACION e INTELIGENCIA.-

ANTECEDE	Nº				

Montevideo, noviembre 1º de 1972.-

NOVEDADES DE LA HORA 07.00 DE AYER a la HORA 07.00 DE LA FECHA.-

1) -SITUACION DE DETENIDOS EN ESTA DIRECCION.-

PARTE 27/10/972.-

Continúan en las situaciones expresadas los Numerales 1 al 50 de dicho Parte Novedades.-

Nral. 51: Permanecen en esta Dirección (con lo ampliado en Nral. 1 del 29/10/72: CARLOS ANIBAL PAZ LARROCA, HUGO TABARE PAZ LARROCA, HEBER OMAR CABRAL SAURIARTE, EDUARDO AMADEO LUJAN, OSCAR LUIS OLIVERA OLIVERA, CARLOS MARIA CASTRO RODRIGUEZ, RODOLFO GOMEZ MOLTRASIO, JESUS BRAGA CUNHA, EDGARDO OMAR CHAMBENDERIAN DE LOS REYES.

En el día de ayer se inspeccionó el domicilio de éste último, sin novedad, en Calle 6 y Costanera s/n.-

Nral. 52: Continúan en esta Dirección como se informara en dicho Nral. y en Nral. 2 del 21/10/72, como así también en ampliaciones posteriores: MARTIN RAMON GALDEANO COUTO, ELSA LONGO, TOMAS SARAUZ PEREZ, YOLANDA ELSA DELGADO DE CORREA, ALCIDES GERONIMO GIMENEZ MARIN, LUIS ALFREDO GIMENEZ ARBALLO, NORBERTO MENDEZ ACUÑA, CARLOS ARIEL PEREZ CASTRO, RAUL LUBARA BLANCO.-

Nral. 54: De acuerdo a lo informado en dicho Numeral y en ampliaciones posteriores, permanecen en esta Dirección indagados; sobre estupefacientes: LUIS ANDRES DUCOS MAUREZ, JUAN CARLOS CARY FERNANDEZ, WALTER JORGE CARY FERNANDEZ, CARLOS ROSE OTERO, AMERICO VIZCAINO DAVEREDE, DANIEL MAURICIO PUGACH, SERGIO PERLA CUEVA, JULIO CESAR INSTOLI NUÑEZ, ARTIGAS LEONEL SILVESTRE MANGINI, FERNANDO KAIDAN MAIDAN.-

En virtud de delaciones de los detenidos, en el día de ayer se procedió a la detención de BLANCA OFELIA FREITAS, oriental, soltera, de 20 años, domiciliada en calle Buenos Aires Nº 583, 4º Piso, Apto. 17, la cual está siendo indagada en estas dependencias.-

2) DETENIDO EN AVERIGUACION POR RAPIÑA A FRIGORIFICO "COMARGEN".-

En el día de ayer fue detenido en el Aeropuerto Nal. de Carrasco la persona MARIANO CARLOS DARIO FEDULLO CURBELO, oriental, soltero, de 29 años de edad, domiciliado en Julio César Greuert Nº 3235, de profesión vendedor de periódicos, para ser indagado sobre la rapiña a Frigorífico "Comargen", sobre la cual se informara anteriormente en Nral. 4 de fecha 8/10/72 y ampliaciones posteriores.-

3) "COPAMIENTO" DE FINCA UBICADA EN JULIO CESAR Nº 1264 Apto. 801.-

-RAPIÑA- Aproximadamente a la hora 11.55 de ayer, según expresó a funcionarios de esta Dirección la Sra. Amalia Rodríguez de Ureta, oriental, casada, de 52 años, Profesora de Secundaria del Liceo Colón, llamaron por el "portero eléctrico" de dicha finca, expresando ser de la Empresa "Onda". Agrega que ello no le extrañó, dado que acostumbra recibir correspondencia del interior, por lo cual franqueó la entrada mediante el dispositivo indicado //

52539

//

POLICIA DE MONTEVIDEO.

DIRECCION NACIONAL de INFORMACION E INTELIGENCIA.-

ANTECEDE SERIE — Nº Parte de Novedades del 1/11/972

Montevideo, 2 de noviembre de 1972.-

NOVEDADES DE LA HORA 07.00' DE AYER a la HORA 07.00' DE LA FECHA.-

1) -SITUACION DE DETENIDOS EN ESTA DIRECCION.-

PARTE 27/10/972.-

Continúan en las situaciones expresadas los Numerales 1 al 50 de dicho Parte de Novedades.-

Nral. 51: Permanecen en esta Dirección (con lo ampliado en Nral. 1 del 29/10/72: CARLOS ANIBAL PAZ LARROCA, HUGO TABARE PAZ LARROCA, NEGER OMAR CABRAL SAURIARTE, EDUARDO AMADEO LUJAN, OSCAR LUIS OLIVERA OLIVERA, CARLOS MARIA CASTRO RODRIGUEZ, RODOLFO GOMEZ MOLTRASSIO, JESUS BRAGA CUNHA, EDGARDO OMAR SHANNBERDERIAN DE LOS REYES.-

Nral. 52: Continúan en esta Dirección como se informara en dicho Nral. y en Nral. 2 del 21/10/72, como así también en ampliaciones posteriores: MARTIN RAMON GALDEANO COUTO, ELSA LONGO, TOMAS SARAUZ PEREZ, YOLANDA ELSA DELGADO de CORREA, ALCICES GERONIMO GIMENEZ MARIN, LUIS ALFREDO GIMENEZ ARBALLO, NORBERTO MENDEZ ACUÑA, CARLOS ARIEL PEREZ CASTRO, RAUL LUBARA BLANCO.

Continuando las indagaciones en el día de ayer fué detenida nuevamente TERESA LONGO, la que se encontraba detenida, y en el Nral. 1 del Parte de Novedades del 31/10/972, había sido puesta en libertad en caracter de emplazada, también fueron detenidas las siguientes personas: DOMINGA VIOLETA DIAZ de RODRIGUEZ, oriental, viuda de 35 años de edad, domiciliada en la calle Real Nº 4759, GLORIA ELIDE MARTINEZ LEONE, oriental, soltero de 32 años de edad, domiciliado en la calle Iglesias Nº 4671, LORENZO ROMANELLI DI GREGORIO, italiano, soltero de 22 años, DIONISIO FELIPE CORREA PEREIRA, oriental, soltero de 22 años de edad.

Los tres ultimos recuperaron su libertad por orden superior, continuando en dependencias de esta Dirección, Teresa LONGO y Violeta DIAZ de RODRIGUEZ.-

Nral.54: En relación a las personas indagadas sobre estupefacientes, en el día de ayer el Sr. Juez Ltdo. de Instrucción de 1er. Turno dispuso las libertades de los siguientes indagados: LUIS ANDRES DUCOS MAURET, JUAN CARLOS CARY FERNANDEZ, WALTER JORGE CARY FERNANDEZ, CARLOS POSE OTEÑO, AMERICO VIZCAINO DAVERDE, DANIEL MAURICIO PUGACH, JULIO CESAR YNETTOLI NUÑEZ, ARTIGAS LEONEL SILVESTRE MANGINI, FERNANDO KEDAN MAIDAN y BLANCA OFELIA FREITAS.-

Continúa indagado SERGIO PERLA CUEVA

PARTE 1º/11/72.-

Nral. 2: Permanece indagado en esta Dirección MARIANO CARLOS DARIO FEBULLO CURBELO.-

2) AMENAZAS TELEFONICAS EN DOMICILIO INTEGRANTE FZAS.CONJUNTAS.-

En horas de la tarde de ayer, en el domicilio de un Oficial de las Fzas.Conjuntas, sito en la calle Almirante Harwood, se recibió una llamada telefónica anónima, en la cual una voz femenina expresó: "...que se cuidara".-

La llamada fue recepcionada por una hija del citado Oficial, la que se lo comunicó de inmediato.

Esta Policía ofreció a dicho Oficial las garantías del caso, manifestando aquel que por el momento las consideraba innecesarias.-

//

52540

Parte de Novedades de la D.N.I.I. del 2/11/972 f/15

DILIGENCIADO No.900.-LDDM/LAIP

Montevideo,Abril 24 de 1981.

SEÑOR DIRECTOR DE LA DNII.

SEÑOR INSPECTOR GENERAL:

Atento a lo solicitado a este Departamento en relación al recurso presentado por Walter Jorge CARY / FERNANDEZ,adjunto el siguiente material:

1)-Fotocopia de ficha de anotaciones que le pertenecen,a Fs.4 y 5.-

2)-Fotocopia del Oficio No.469/972 del Departamento V que diera origen a la antes mencionada ficha,a Fs.6 a 12 inclusive.-

3)-Fotocopias de Partes de Novedades de la D.N.I.I. de fechas 1 y 2 de Noviembre de 1972,donde consta la detención y posterior libertad del recurrente,a Fs.13 y 14.-

Consultadas las restantes Agencias de Inteligencia,no surge información complementaria.-

Saluda a usted atentamente

POR EL JEFE DEL DEPARTAMENTO No 3
y por su orden

Benito GONZALEZ ROMILLA
SUB - COMISARIO

DIRECCION NACIONAL DE INFORMACION E INTELIGENCIA "S".-

DILIG.Nº 545/981/V.C.-elpo.-

Montevideo, 25 de abril de 1981

SEÑOR JEFE DE POLICIA DE MONTEVIDEO.-

Con lo informado por el Departamento No.3 cúmpleme devolver a usted el presente, significando que el recurrente fue mal in-/formado cuando según él le dijeron que no tenía antecedentes en dicho Departamento.-

En realidad sí tiene ficha (fs.4 y 5), con constancia de

..//-

52541

..// Folio 16 — 6 2 9 3 4 9 — SEIS DOS NUEVE TRES CUATRO NUEVE

una detención que sufriera en el año 1972 conjuntamente con otras personas por dedicarse al consumo de marihuana.-

En esa oportunidad la Justicia dispuso su libertad y / con posterioridad a esa fecha no hay en absoluto evidencia / alguna de que haya reincidido en esa actividad.-

Saluda a usted atentamente

DIRECTOR DE INFORMACION E INTELIGENCIA
Inspector General ...... VICTOR CASTIGLIONI

RESERVADO

A.a. Nº 629349

(16)

SERVICIO DE SIMPLE		9	DILIGENCIAS	POD	DEC
		4	D. 3	D.N.	I.I.

JEFATURA DE POLICIA ASUNTO Nº1490/981rgc.-

Montevideo, 27 de abril de 1981.-

SEÑOR SUB DIRECTOR GENERAL INTERVENTOR DEL CONSEJO DE EDUCACION PRIMARIA

Coronel don Miguel A. Aparicio

Cúmpleme elevar las precedentes actuaciones, solicitando a usted que una vez tomado conocimiento sea reintegrado el presente para continuar el trámite dispuesto.-

Saluda a usted atentamente

EL JEFE DE POLICIA DE MONTEVIDEO
CORONEL WASHINGTON F. VARELA

52543

ACTA en la Ciudad de Montevideo a los veintiocho dias del mes de Setiembre de mil novecientos setenta y ocho y siendo la hora 1130, se presenta a esta Sub Dirección por haber sido citado la persona Gregorio Rodríguez Coimbra .-

Preguntado por sus nombres y apellidos completos .-

C- Gregorio Rodríguez Coimbra .-

Preguntado por sus documentos de identidad .-

C- C.I.No.754.693 (Dpto.Montevideo) C.C. Serie: G.G.H.No.421 expedida el 15/2/941 en el Dpto. de Cerro Largo y con traslado a Serie B.V.B. No.11.662 y traslado a Serie B.T.B. No.8076 .-

C-Preguntado por sus domicilios anteriores desde 1960 a la fecha.-

C-Desde 1960 a 1976 en Saladero "FERRES" Punta Yeguas y de 1976 a la fecha Perú 1847 entre Bogotá y Portugal Cerro .-

Preguntado por su fecha de Nacimiento .-

C- 15 de Enero de 1923 en Cerro Largo 8va. Sección.-

Preguntado por su estado civil .-

C- Casado .-

Preguntado si tiene algo más que agregar .-

C- Que no Señor .-

No siendo para más se firman dos ejemplares del mismo tenor .-

+ Gregorio Rodriguez Coimbra Firma la testigo

52544

ACTA en la Ciudad de Montevideo a los veintiocho dias del mes de Setiembre de mil novecientos setenta y ocho,siendo la hora 0910 se presenta a esta Sub Dirección General por haber sido citada la persona Soledad Ramírez .-

Preguntada por sus Nombres y Apellidos completos .-

C-Soledad Concepción Ramirez .-

Preguntada por sus documentos de identidad .-

C- C.I. No. 1.219.981 y C.C. Serie S.I.A. No.2288 .-

Preguntado por sus domicilios anteriores desde 1970 a la fecha.-

C-Año 1970 Larrobla y Uruguayana .-

Año 1968 a 1970 Lerena Edificio MARITA esquina Juan C. Blanco actual Parque Posadas Calle Agustín Velázquez Block 8 Torre 5 Apt.212 .-

Preguntado por su estado cívil .-

C- Divorciada .-

Preguntada si estuvo detenida alguna vez por la Policía .-

C- Que no .-

Preguntado en que forma y en que año ingresó al Organismo.-

C-Ingrese por disposición del Sr. Julián Olascoaga,actual Embajador en la República de Honduras y fue en el año 1964 .-

Preguntado si tiene algo más que agregar .-

C-Que politicamente no tiene ninguna clase de problemas y que vote la Lista 25 del Partido Nacional por el departamento de Cavalleja Linea Gral. Aguerrondo .-

No siendo para mas se firman dos ejemplares del mismo tenor .-

52545

Soledad Ramírez

SECRETO

ACTA: en la Ciudad de Montevideo, a los diesisiete dias del mes Octubre de mil novecientos setenta y ocho,se labra la presente Acta al Señor Manuel García, Encargado de la Sección Control de Personal del Edificio "José Pedro Varela", para atestiguar sobre la funcionaria Ulda CERECETTO NIETO, Segunda Contadora de la División Hacienda de este Organismo .-.-.-.-.-.-.-.-.-.-.-.-.-

P- Si la 2o. Contadora Ulda Cerecetto realizó paros en el año 1972 .-

C- Si realizó paros, no pudiendo presisar exactamente la cantidad de días dado que la mencionada Contadora no marcaba tarjeta de control de horarios .-

P- Si la mencionada Contadora hacía alusiones o manifestaciones a los momentos que estaba viviendo el País .-

C- Concurría al Edificio José Pedro Varela con un distintivo del Frente Amplio en la solapa .-

P -Si puede presisar alguna otro persona que corrobore lo dicho por usted .-

C- Quién puede ser que recuerde algo es el Sr.Washington Errico, compañero del suscripto en el control del personal,actualmente prestando funciones en I.N.A.D.O. (El padre) .- El nombre completo es José Washington Errico .-

P- Si tiene algo más que agregar .-

C- Que no .-

No siendo para más se firman dos ejemplares de un mismo tenor.-

Manuel García Ulda Cerecetto N.

52545

SECRETO

ACTA: en la Ciudad de Montevideo a los seis días del mes de junio ... de 1979, se presenta a esta Sub-Dirección General por haber sido citado el Señor Lorenzo HOURCADE para hacerle las siguientes - preguntas:

P-Por su nombre completo y documento de identidad.-

C-Lorenzo HOURCADE [illegible], C.I. No. 851.901.CC.BOA.3274.

P-Por su estado civil .-

C-Casado.-

P-Nombre y apellido de la Consorte.-

C-Siomara María, [illegible] BIANCHI.-

P-Por sus domicilios del año 1950 a la fecha.-

C-Desde el año 1950 hasta 1953 calle Bahía 5434 Barrio Municipal de las Instrucciones Montevideo. Desde 1953 hasta 1956 calle Bonti 4615 Barrio Peñarol Montevideo. Desde fines de 1956 hasta 1959 calle Parahiba No. 5434. Desde 1959 hasta 1962 calle Malo No. 2400 0 42. Desde 1962 hasta 1969 calle San Martín No. 2475. Desde 1969 hasta 1974 calle Avenida de los Eucaliptus Esquina 17 Metros Balneirio Lagomar Canelones. Desde 1974 hasta la fecha calle Brisas del Mar y Copacabana Balneirio el Bosque Canelones.

P-Si tiene algo más que agregar.-

C-Que en el año 1957 teniendo 17 años de edad y viviendo en la Calle Parahiba No. 5434 concurría a reuniones Bailables a un Club de las inediaciones pertenecients al Partido Comunista (Juventud) que recuerda que fue invitado a inscribirse hizo esto debido su inadurez y por ser en aquel entonces dicho Partido legal en la República, pero que una vez que llego a su mayoría de edad no tuvo ninguna clase de actividad Política.-

...///

..3///No siendo para más se firman dos ejemplares del mismo tenor.-

52548

Montevideo,octubre 16 de 1979.-

ACTA:siendo la hora 14.38' de la fecha indicada,ante el suscrito Sgto 1ro José Pedro PEREIRA BELTRAME,compadece el Sr.Walter Jesus GONZALEZ CHIESA,Oriental,Casado domiciliado en la calle René 1660 Apto 101,titular del prontuario número 837.407, por la causa digo por orden del Señor Coronel Miguel A.Aparicio,es de hacer notar que ante los presentes se encuentra además el Señor Paker ALVAREZ,desempeñandose como Jefe de 3ra en este Consejo,en la Sub-Dirección General.-

PREGUNTA:con que finalidad había concurrido al Edificio en eldía de la fecha.-
CONTESTA:concurrí en el dia de la fecha con la finalidad de averiguar la dirección de la contadora Ulda C.de Sette Miete.-
PREGUNTA:para que editoriales vende Ud.libros.-
CONTESTA:varias,las que leedan creditos, BANDA ORIENTAL, DISA, INDIANA, ALFA,ARCA,
PREGUNTA: fué Ud.funcionario del Organismo.-
CONTESTA: no.-
PREGUNTA:posee autorización de este Consejo para la venta de libros dentro de este.
CONTESTA:no poseo.-
PREGUNTA:la contadora Ulda C. deSette es clienta suya.-
CONTESTA:es una clienta ocasional,no le es permanente.-
PREGUNTA:conoce alguna persona Ud.dentro del edificio que le compre libros.-
CONTESTA:si,la Jefa Glendan COLMAN DE ITE,Sección benficios sociales.-
PREGUNTA:esta persona que clase de libros le compra.-
CONTESTA:libros en general (historia completa de Oracio Quiroga).-
PREGUNTA:visita Ud. las escuelas.-
CONTESTA: no.-
PREGUNTA:.-

Leida la presente,se deja constancia mediante la firma de los mencionados en primer término.-

Sgto 1ro José P.Pereira.- Jefe de 3ra Paker Alvarez Walter J.Gonzalez

52549

Montevideo,octubre 16 de 1979.-

ACTA: siendo la hora 15.03' del día dieciseis de octurbre del año mil novecientos setenta y nueve,el Sr.Walter Jesus GONZALEZ CHIESA.Oriental,Casado,de 46 años de edad,domiciliado en la calle René Aro 1660 Apto 101.titular del prontuario número 837.407,desempeñandose actualmente como vendedor de libros de distintas casas,las que le dan créditos,(las mencionadas en el acta tomada a la hora 14.38' del día de la fecha,ante el suscrito Sgto 1ro Pereira,comparece el Sr.GONZALEZ CHIESA,en virtud de encontrarse dentro de este edificio poseyendo libros para la venta.-Detenido el mismo e informandole del hechoa al Señor Coronel Miguel A. Aparicio,dispuso de que se le tomaran actas.-Atento a ello se procedió a dar cumplimiento a dicha orden.-

PREGUNTA:habiendosele notificado hace aproximadamente unos 15 dias atras,del presente mes,que no se podían vender libros dentro de este Consejo,por que motivo lo volvió a reiterar.-

CONTESTA:no me hice presente para la venta de libros,sino que estuve presente para averiguar la dirección de una funcionaria de este Consejo.-.-.-.-.-.-.-.-.-.-.

PREGUNTA:como se llama dicha funcionaria.-

CONTESTA:Contadora,Beretto Nieto.-.

PREGUNTA:que tipos de libros compra dicha contadora.-.-.-.-.-.-.-.-.-.-.-.-.-.-.-

CONTESTA: me ha comprado libros para los niños,y alguna novela de Ciencia Ficción.-

PREGUNTA:dicha Sra tiene hijo o compra enseñanza dentro del Consejo.-.-.-.-.-.-.-

CONTESTA:los compra para los hijos,ya que tiene dos.-.-.-.-.-.-.-.-.-.-.-.-.-.-.-

PREGUNTA:que otra persona tiene Ud.como cliente en este Consejo.-.-.-.-.-.-.-.-.-

CONTESTA:ninguna en particular,recordando una siendo la Sra.Glenda Colman de Ite.-

PREGUNTA:cual es el motivo por el cual tenía en su poder el libro AUTOBIOGRAFIA DE FEDERICO SANCHEZ,siendo su autor Jorge Semprun,-.-.-.-.-.-.-.-.-.-.-.-.-.-.-.-.-

CONTESTA:es un libro que se vende normalmente en montevideo,inclusive es comentado por la prensa,siendo su contenido la crítica del Partido Comunista Español por un ex-miembro del partido.-

PREGUNTA:tiene Ud.conocimiento de que está terminantemente prohibido los libros con el signo del partido Comunista dentro del Consejo de Primaria.-.-.-.-.-.-.-.-.-.-.-

CONTESTA:no tengo conocimiento.-

PREGUNTA:estuvo Ud.relacionado alguna vez con este Consejo.-.-.-.-.-.-.-.-.-.-.-.-

CONTESTA: nunca ninguna relación con dicho Consejo.-.-.-.-.-.-.-.-.-.-.-.-.-.-.-.-

PREGUNTA:.-

Tiene algo que agregar,enmendar o modificar de lo expresado.-(PREGUNTA).-

CONTESTA:no.-

Leida la presenta y de conformidad la firma deja constancia:

Sgto 1ro José P. Pereira

Walter Jesus GONZALEZ CHIESA

52550

BATALLON DE INFANTERIA Nº 7

El Jefe del Batallón de Infantería No. 7

Tte.Cnel.

Rivera, elgue, saluda con la mayor consideración al señoe Cnel.don Ruben Fernández y adjunto al presente le remite Memorandum de la Oficina de Información de esta Unidad,con los antecedentes de Elder Leocadio SILVA RIVERO y del Dr.Miguel PARODI.-

Quedando en esta como siempre a sus gratas órdenes.-

Salto,10/noviembre/976.-

- - - - - - -

52551

BATALLON DE INFANTERIA No.7.- SECCION II.-

-.M E M O R A N D U M.-

Doctor Miguel BARODI;

-En esta Unidad, no registra antecedentes.-

-El Servicio de Inteligencia y Enlace de la Jefatura de Policía de Salto, lo registra como persona demócrata.-

Salto, 10 de noviembre de 1976.-

El Oficial de Inform.Bn.I.7.-

Capitán Franklin Fernández.-

52552

BATALLON DE INFANTERIA No.7.- SECCION II.-

-.M E M O R A N D U M.-

-SILVA RIVERO, Elder Leocadio:

-Integrante de la U.J.C..- Participó en la confección de Panfletos, luego de haber sido declarado ilegal, el Partido Comunista.-

-Estuvo detenido en esta Unidad, desde el día 05 de Febrero de 1976, hasta el día 27 del mismo mes.-

Salto, 10 de noviembre de 1976.-

El Oficial de Inf. del Bn.I.7.-

Capitán
Franklin Fernández.-

INFANTERIA S-2 REPUBLICA DEL URUGUAY

NOTA: Fs. 52554/55 estan repetidos. se trata de las mismas personas SE DESCARTARON-

SECRETO

REG. C. MEC. 5.-
TACUAREMBO.-
100900ENERO/975.-
P.R.4.-

PARTE ESPECIAL DE INFORMACION Nº2/B/975.-

I.- EVALUACION: A-1.

II.- RESPONDE A: P.I.Nº.01(MEO1)75 DE B.C.1.-

III.- T E X T O:

-1º) Olga Ortiz F. de Duarte.
Demócrata.-

2) Maria Bosch de De Rosa.
Demócrata.

3) Rosaura Aginaga de Marquez.
Existen dudas respeto a su ideología, no se tiene elementos concretos.-

4) Alicia Pras de Bentos.
Esposa del sedicioso Artigas Bentos Pereira, se / recomienda su separación de los servicios que // presta, por considerarse un elemento activista y altamente disolvente.-

IV.- DISTRIBUCION:
Cte. B.C.1.-
-er-

B. C. 1
Entrada:
Fecha 14/I/75
Hora 0730

ELEVADO A: DEIII?.-
FECHA: 110800Ene75.-

BRIGADA DE CABALLERIA
AB.
Nº. 1
República O. del Uruguay

REGIMIENTO DE CABALLERIA Nº
REPUB. O. DEL URUGUAY

Saluda a usted atentamente.-

El Jefe del Regº Cab. Mec. 5.-

Tte. Cnel.
Pablo M. Gaye.-

POR EL CTE. B.C.1 EL
TTE.CNEL.
JOSE A. AMARO.-

SECRETO

52556

[illegible] DE INFORMACION E INTELIGENCIA
[illegible]TO No. 3 (FICHERO)

34

DEPARTAMENTO Nº. 3

MEMORANDUM DE ANOTACIONES No. 540/976.-

REFERENCIA: ES.MA.CO.-Pedido de Informes [illegible]

DESTINO: ES.MA.CO.- Hecho

REFERENTE: VILLARON FRIADE Iris.-

(1) REGISTRAMOS: VILLARON FRIADE de [illegible] Iris [illegible].-

DOCUMENTO: 703.268.-

DOMICILIO: Manuel Correa 3582 Apto 4 en 1960.-

DATOS PERSONALES: Nacida en Montevideo el 20/4/934, hija de [illegible]

PROFESION u OCUPACION: "Registerio".-

ANOTACIONES: 19/4/960.- en la fecha visitó el buque soviético [illegible] mía, para ello era necesario inscribirse en el [illegible] y ser recomendado por alguien vinculado a dicho [illegible]

REFERENTE.-[illegible] Ana.-

(2) REGISTRAMOS.- [illegible]

OCUPACION.-Maestra.-

DOMICILIO.-China 1820.-en 1961.-

ANOTACIONES.- Socia Nº 59 del Movimiento Nacional [illegible] de el 29/5/961.-

---

REFERENTE.-BENTOS [illegible].-Norma.-

(3) REGISTRAMOS.-BENTOS [illegible] Norma [illegible]

DOMICILIO.- Gral Flores [illegible] en 1960.-

OCUPACION.-Maestros.-

ANOTACIONES.- 11/1961.-integrante del Movimiento de Maestros [illegible] Unidos.-Año 1969, se inscribe a precariatos en E, [illegible]

REFERENTE.- MORALES CUADRO Ma Elis.-

(4) REGISTRAMOS.- MORALES Maria Elia.-

ANOTACIONES.- 9/XI/975.-Figura en una nómina de firmantes del manifiesto Residentes de Cerro Largo, adherentes al Frente Amplio, [illegible] y Bisa Nilsa CARAMES LARROSA.-

---

REFERENTE.- CATICHA SILVA José.-

(5) REGISTRAMOS.- José Jorge CATICHA SILVA.- 52559(A)

DOCUMENTO .-CI-1.275.129.-

DOMICILIO.- Luis Melian LAFINUR 2087 Apto Nº 3 en 1968.-

ADVERTENCIA
ESTA INFORMACION ES ABSOLUTAMENTE RESERVADA, PARA USO EXCLUSIVO DE LA AUTORIDAD QUE LA SOLICITA Y NO PUEDE DARSE VISTA A LA PARTE INTERESADA

DIRECCION NACIONAL DE INFORMACION E INTELIGENCIA
DEPARTAMENTO Nº3 (FICHERO)

MEMORANDUM DE ANOTACIONES Nº540/976.-rmgc.-

REFERENCIA: ES.MA.CO.- Pedido de Informes Nº 28/976.-

DESTINO: ES.MA.CO.-

REFERENTE: VILLABON FRIADE Iris.-

REGISTRAMOS: VILLABON FRIADE de MUINELO: Iris Elena.-
DOCUMENTO: 703.268.-
DOMICILIO: Manuel Correa 3582 Apto 4 en 1960.-
DATOS PERSONALES: Nacida en Montevideo el 20/4/934, hija de Eliseo y Renee.-
PROFESION u OCUPACION: "Magisterio".-
ANOTACIONES: 19/4/960.- en la fecha visitó el buque soviético "sovistskaya UR nia, para ello era necesaria inscribirse en el consulado de la URSS y ser recomendado por alguien vinculado a dicho consulado.-

---

REFERENTE: URBONAS KANAPITE Ana.-
REGISTRAMOS: Urbonas Ana.-
OCUPACION: Maestra.-
DOMICILIO: China 1820.- en 1961.-
ANOTACIONES: Socia Nº58 del Movimiento Nacional de Maestros José Martí desde el 29/6/961.-

---

REFERENTE: BENTOS QUARTINO.- Norma.-
REGISTRAMOS: BENTOS QUARTINO Norma L.-
DOMICILIO: Gral. Flores 3434 Bis en 1969.-
OCUPACION: Maestros.-
ANOTACIONES: 11/1961.- integrante del Movimiento de Maestros Urbanos y Rural Unidos.- Año 1969, se inscribe a precariatos en E, Secundaria.-

---

REFERENTE: MORALES CUADRO Ma Elis.-
REGISTRAMOS: MORALES María Elia.-
ANOTACIONES: 9/XI/975. Figura en una nómina de firmantes del manifiesto de Residentes de Cerro Largo, adherentes al Frente Amplio, i incautado a Nilza CARAMES LARROSA.-

---

REFERENTE: CATICHA SILVA José.-
REGISTRAMOS: José Jorge CATICHA SILVA.-
DOCUMENTO: C.I. 1.275.129.-
DOMICILIO: Luis Melian Lafinur 2087 Apto Nº3 en 1968.-

52557(B)

Cont.Memo.Nº 540/976.-

CATICHA SILVA José Jorge.-

ANOTACIONES.- Figura en una nómina de principales elementos Comunistas de (
Treinta y Tres,según Informe de la Jef.de ese Dpto.-Año 1961.-
Se establece que está vinculado a la Embajada de Cuba .-Año 65
se recibe de Maestro trabajó como periodista en el diario Epoc
1962.-Integró lista 4190 de la Unión Popular como 75o lugar,ti
tular a la Junta Dptal de Treinta y Tres.-10/5/965.- Posee ante-
cedentes por Desacato en Treinta y Tres.-9/965.-Trabaja en la
Administración del Instituto Magisterial.-

REFERENTE.- HALEGUA LOBATO.Nelly.-

(6) REGISTRAMOS.- HALEGUA de RAMON Nelly.-

DOMICILIO.- Ascasubí 4438 en 1974.-

PROFESION.- Maestra.-

DATOS PERSONALES.-Oriental,de 36 años en 1974,casada con Carlos R.ALVAREZ.-

ANOTACIONES.-"El Popular" del 8/VI/962.pag 2 firma manifiesto de adhesión al
FIDEL.-Afiliada 9374 al P.Comunista,desde el 29/1/959,según ma
terial incautado a raíz de la detención de Rodney T Arismendi.

REFERENTE.- SANTESTEBAN COHEN Nelly.-

(7) REGISTRAMOS.- SANTESTEBAN COHEN Nelly.-

DOCUMENTO.-715.282.-

DOMICILIO.-Huascar 4082 en 1966.-

DATOS PERSONALES.-Nacida en la 6ta Secc.de Rivera el 22/X/937.-

ANOTACIONES.- Marzo de 1962.- Afiliada al Circulo Magisterio de la UJC.-desd
el 29/X/958.carnet Nº 1033.-18/X/966.-Firma manifiesto de adhe
sión a las Medidas de lucha adoptadas por la Fed.Uruguaya de -
Magisterio (FUM).-XI/966.-Figura en una nómina de maestros Bec.
rios del Instituto Normal Rural que viajarán a Chile.-.-.-.-.-

---

REFERENTE.- COSTA TOMASI Sofía.-

(8) REGISTRAMOS.- COSTA Sofía.-

PROFESION.- Maestra.-

ANOTACIONES.-XI/972.-Figura en una lista de Maestros que apoyan la lista Nº11
cuyo lema es:-"Frente Renovador del Magisterio"de tendencia iz-
quierdista.-

REFERENTE.- INDART GEYMONAT Hugo.-

(9) REGISTRAMOS.- INDART GEYMONART Hugo Radl.-

DOCUMENTO.- 1.017.051.-

DOMICILIO.- Ibiray 2274 apto Nº 6 en 1968.-

PROFESION.- Magisterio.-

52558

///...

ADVERTENCIA
ESTA INFORMACIÓN ES ABSOLUTAMENTE RESERVADA, PARA USO EXCLUSIVO DE LA AUTORIDAD QUE LA SOLICITA Y NO PUEDE DARSE VISTA A LA PARTE INTERESADA.-

INDART GEIMONART Hugo Raúl.-

ANOTACIONES.- 12/9/968.- Estando en vigencia el decreto sobre Medidas Pronta de Seguridad,fue detenido por participar en una reunión NO autorizada realizada en Maldonado 1170.-Fue INTERNADO en el Grupo de Artillería Nº 5.-

---

REFERENTE.- MIRANDA CONTARDI Ana María.-

(9) REGISTRAMOS.- MIRANDA CONTARDI Ana María.-

DOCUMENTO.-767.340.-

DOMICILIO.- San José Nº 1246 en 1962.-

DATOS PERSONALES.-Nacida el 12/6/939,hija de José María y Lily.-

PROFESION.- Magisterio.-

ANOTACIONES.- "El Popular del 4/7/962:Adhiere al 18 Congreso del P.Comunista Candidato en el 48o lugar a la Junta Dptal de Montevideo en la elecciónes de 1962.-Firma manifiesto del Mov.Nac.de Trabajador de la Cultura del FIDEL.-Viaja periodicamente,visitó Chile y C en varias oportunidades.-Afiliada Nº 701 al Mov.de Solidaridad con Cuba 14/12/972.-Figura en una nómina de maestros que apoya la agrupación Nº 70 del Magisterio,repudiando el Proyecto de L de Enseñanza .-Según Informe del Dpto Nº2 es de Tendencia radic izquierdista.-

---

REFERENTE.- CROSA DATTOLI Norma.-

(10) REGISTRAMOS.-CROSA de ALONSO Norma.-

PROFESION.-Maestra.-

ANOTACIONES.- XI/972.-Figura en una lista de maestros que apoyan la lista 11 - cuyo lema es:"Frente Renovador del Magisterio" de tendencia Izq.

REFERENTE.- ACOSTA INSAURRALDE.Teresa.-

(11) REGISTRAMOS.- ACOSTA Teresa.-

DOMICILIO.-Gianelle 1500 Piedra Alta.-

PROFESION.-Maestra.-

DATOS PERSONALES.-Oriental de 21 años en 1966.-

ANOTACIONES.- "El Popular del 11/XI/966.Pag.2: integra el Comité de Trabajadore de la Cultura del FIDEL,firma manifiesto y hace un llamado para adherirse a dicho Comité.-Afiliada 25.584 al P.Comunista desde e 6/8/966.-

ADVERTENCIA
ESTA INFORMACIÓN ES ABSOLUTAMENTE RESERVADA, PARA USO EXCLUSIVO DE LA AUTORIDAD QUE LA SOLICITA Y NO PUEDE DARSE VISTA A LA PARTE INTERESADA.-

---

REFERENTE.-RIVADAVIA TELLECHEA Circe.-

(12) REGISTRAMOS.-RIVADAVIA TELLECHEA Circe Nelsa.-

DOCUMENTO.- 1.183.911.-

DOMICILIO.- Olavarria 556 apto Nº 3 en octubre de 1970.-

///...

RIVADAVIA TELECHEA Circe Nelsa.-

ANOTACIONES.- 29/X/976.-Visita en el Penal de Punta Carretas a Milton MONZA RE CORREA,procesado por actividades subversivas,siendo la nov del mismo.-

---

REFERENTE.- RUGLIO GARBUYO Roberto.-

REGISTRAMOS.- RUGLIO GARBUYO Roberto Emilio.-

DOCUMENTO.- 817.716.-

DOMICILIO.- Avda Bolivia 1700 en 1975.-

PROFESION.- Maestro en Escuela-Técnico.-

DATOS PERSONALES.- Hijo de Julio y de Isidora,nacido el 20/2/941 en montevid

ANOTACIONES.- Año 1962.- Intégra el Comité de la Zona Reducto del P,Comunista 11/11/966.-Integra el Comité de Trabajadores de la Cultura del DEL firma manifiesto para adherirse a dicho Comité.-Afiliada Nº 29673 al P.Comunista .-DETENIDO el 28/X/975,en su domicilio,co relación a actividades del Mov Coord.del Magisterio.Recobra la bertad el mismo día por Orden Superior.-9/1/976.-Integrante de nuevo Consejo Directivo provisorio de la Unión del Magisterio.

REFERENTE.-NEIRA RAGNI.Luis.-

REGISTRAMOS.- NEIRA RAGNI.Luis.-

DOCUMENTO - 11.549 de Treinta y Tres .-

PROFESION.-Maestro.-

DOMICILIO.-Delmiro Costa 4387 en agosto de 1969.-

DATOS PERSONALES.-Oriental de 33 años en 1969.-

ANOTACIONES.- Le es enviado a partir del año 1961,directamente y en forma pe nal desde Pekín y Moscú material y literatura de izquierda.-17, 965.-Firma manifiesto en protesta sobre las Medídas P.de Seguri 1/968.-Colaborador financiero del diario "Epoca".-Vinculado a l Embajada de Cuba en 1961.-3/3/969.-Candidato de la Lista Nº 1 p ra integrar la nueva comisión Directiva de la FUM,en caracter d Secretario de Organización.-10/8/969.-Es DETENIDO en su domicil incautandose material contrario a las Medidas Prontas de Seguri dad .-5/XII/975.-Año 1967,por la Lista Nº 1 del Gupo Comunista-s cialista,integró la Comisión Ejecutiva de la FUM,en caracter de Secretario de Cultura,por renuncia de Lydia GUMIEL DE SOUZA.----

15 Bis

REFERENTE.- PETRISSANS TORELLI Víctor.-

REGISTRAMOS.-PETRISSANS TORELLI Victor Hugo.-

DOCUMENTO.-1.009.710.-

DOMICILIO.-Cno Corrales 3870 en 1975.-

ANOTACIONES.- ///...

ADVERTENCIA
ESTA INFORMACIÓN ES ABSOLUTAMENTE RESERVADA, PARA USO EXCLUSIVO DE LA AUTORIDAD QUE LA SOLICITA Y NO PUEDE DARSE VISTA A LA PARTE INTERESADA.-

PETRISSANS TORELLI Víctor Hugo.-

ANOTACIONES.- XI/972.- Figura en una lista de maestros que apoyan la lista Nº 11,cuyo Lema es: "Frente Renovador del Magisterio"de tendencia izquierdista.-18/9/974.-Candidato a la Junta Dptal de Montevideo,lista 1808 (PDC.Frente Amplio) en las elecciónes 1971. 28/X/975.-DETENIDO por averiguación de las actividades del Mov Coordinador del Magisterio.-Recobró la LIBERTAD el mismo día.-

---

REFERENTE.- PUNTIGLIANOPREZIOSO Graciela.-

(17) REGISTRAMOS.- PUNTIGLIANO de RIVAROLA.Graciela.-

DOCUMENTO.- C.CIV.BMB 18564.-

DOMICILIO.- Hervidero 2811 apto. 14.-

DATOS PERSONALES.- Oriental de 23 años en 1968.-

PROFESION -Maestra.-

ANOTACIONES,- Afiliada Nº 36.514 al Partido Comunista desde el 31/12/968,según material incautado.

ADVERTENCIA

ESTA INFORMACION ES ABSOLUTAMENTE RESERVADA, PARA USO EXCLUSIVO DE LA AUTORIDAD QUE LA SOLICITA Y NO PUEDE DARSE VISTA A LA PARTE INTERESADA.-

---

REFERENTE.-SASTRE IFRAN Delia.-

(18) REGISTRAMOS.- SASTRE IFRAN Delia.-

OCUPACION .- Estudiante.-

ANOTACIONES.-Candidata en el 6to lugar en la lista Nº99,lema "Vanguardia Estudiantil Renovadora de tendencia izquierdista,en las elecciónes para integrar la Directiva de la Asoc.de Estudiantes del Liceo.- Dámaso A.Larrañaga,por el período 1966/67.-

---

REFERENTE.- DIAZ SCARONE Ma.del Lujan .-

(19) REGISTRAMOS.- DIAZ SCARONE María del Lujan .- (Marita).-

DOCUMENTO.- CI-1.252.409.-

DOMICILIO.- Valentín Gómez Nº 1079 bis en 1969.-

OCUPACION .-Estudiante.-

DATOS PERSONALES.-Nacida el 11/8/951,hija de Alberto y Margarita.-

ANOTACIONES.-Según Informe de fecha 21/7/969,se pudo establecer su activa militancia en círculos extremistas y entre los estudiantes revolucionários.-Integraría un Grupo de Adoctrinación que actuaría en las escuelas y Liceos del Interior.-

---

REFERENTE.- ANTUNEZ ARIAS Antonio.-

(20) REGISTRAMOS.- ANTUNEZ ARIAS Antonio Raúl.-

DOCUMENTO.- 463.752.-

DOMICILIO.- Ansina 730.-Melo.-

ANOTACIONES.- ///...

52561

Cont.Memo.Nº 540/976.0 (Hoja Nº 6).-

ANTUNEZ ARIAS AMtonio Rafl.-

ANOTACIONES.-

6/V/964.-Recibe en forma personal correspondencia enviada por la firma "Guozi Shudian" (Pekin) adjunto revista China Ilustrada.-

---

REFERENTE.- MARICHAL PEÑA Ma.Isabel.-

(21) REGISTRAMOS.- MARICHAL de Batalla María.-

PROFESION.-Maestra.-

DOMICILIO.- Dpto de Treinta y Tres.-en 1985.-

ANOTACIONES.- es maestra en el Dpto de Treinta y Tres que ha solicitado traslado interdepartamental.-Se establece que es izquierdista.-

---

N O T A .- 1).- Se deja constancia que a pesar de la similitud de nombres cabe la posibilidad de que no se trate de las mismas personas cuyos antecedentes se solicitan.-

2).-Referente a los demás mencionados en dicha solicitud,NO se registran en esta Agencia.-

---

ADVERTENCIA
ESTA INFORMACIÓN ES ABSOLUTAMENTE RESERVADA, PARA USO EXCLUSIVO DE LA AUTORIDAD QUE LA SOLICITA Y NO PUEDE DARSE VISTA A LA PARTE

Poco LEGIBLE

JUNTA DE COMANDANTES EN JEFE
SERVICIO DE INFORMACION DE DEFENSA

SECRETO

Montevideo , 9 de marzo de

ASUNTO: Contesta solicitud de antecedentes .-

REFIERE A: Pedido de Informes No.28/976 del E.M.E./ ES.MA.CO. -

DIFUSION: S. I. D. PARA: J. E. M. E. / ES.MA.CO. -

MEMORANDUM (A) No. 366/76 .-

SE INFORMA: En este Departamento no se registran antecedentes de las personas dadas en la solicitud de referencia , excepto:

REFERENTE A: PEREIRA PEREIRA , Walter .-

(22) REGISTRADOS: PEREIRA , Walter .-

1962 - Comunista . Afiliado a la U.J.C. - Círculo Pantaleón

Fecha ingreso: 26/XI/960 .-

REFERENTE A: LOPEZ VIDAL , Jorge .-

(23) REGISTRADOS: LOPEZ , Jorge .-

Domicilio: Iguá 4516 .-

16/VIII/63 - Calificado como "comunista" , militando en la U.J.C. - C

Quinta Suárez.- Afiliado al Partido Comunista desde el mes de julio

siendo titular del Carnet de Afiliado No.962 .-

(24) REGISTRADOS: LOPEZ , Jorge .-

Domicilio: Yí 1518 .-

Ocupación: Estudiante de Derecho .-

30/XI/61 - Firma manifiesto por la Unión de las Izquierdas .- "El Popular"

21/XII/61 - Preside acto del Partido Comunista .- "El Popular" .-

1965 - Integrante de la Lista 109 del Lema: "Grupo Reforma" , sub-lema "Unidad del Obrero Popular" para integrar la Comisión Directiva de la Asociación de Estudiantes de Preparatorios Nocturnos (A.E.P.N.) , para el período 1965/66.

23/VIII/66 - Figura en una relación de personas las cuales están vinculadas al I.C.U.CH. (Instituto Cultural Uruguay-China) , del cual es suscriptor de material de propaganda .-

(25) REGISTRADOS: LOPEZ , Jorge .-

Domicilio: Joaquín Artigas 3920 .-

18/V/72 - En la detención del Arq. Ramón MARTINEZ GUARINO y de su esposa Maria Elina FRONZONI CASTILLO , se encontró su nombre de afiliado al Partido Socialista .-

52563

12/VII/72 - Figura en una relación de [redacted] incautados en los domicilios

POCO LEGIBLE

del Arq. Ramón MARTINEZ CUARIMO y Sra. en su detención .-

REFERENCIAS: OLIVERA , Lidia .-

(26) REGISTRADOS: OLIVERA , Lidia .-

Domicilio: Durazno s/n - Montevideo .-

1962 - Comunista . Afiliada a la U.J.C. - Círculo Paz y [illegible]

1101 . Fecha ingreso: XI/959 .-

REFERENTE A: FERNANDEZ [illegible] , Ana .-

(27) REGISTRADOS: FERNANDEZ , Ana .- C.C.: B.J.M. 12.107 .- [illegible]

Ocupación: Maestra - Escuela No.39 .-

Domicilio: Alicante 1726 Apto. 4 entre Ramón Anador y [illegible]

8/I/76 - Afiliado al Partido Comunista con el No. [illegible] , [illegible]

13/XI/67 (Microfilm incautado a RODNEY ARISMENDI) Dral.: [illegible]

(28) REGISTRADOS: FERNANDEZ de [illegible] , Ana .-

15/II/64 - Secretaria de la Sub-Comisión de Prensa y Propaganda [illegible] pular Pro-Casa de la Cultura de Rocha . Este Comité realizó una [illegible] prensa a la que asistieron entre otros demócratas y de ideologías [illegible] los siguientes comunistas: Prof. Ruben CAMPO , su esposa Yolanda C[illegible] PO , Alberto BARBOSA Suplente de la Sub-Comisión de Contribuciones [illegible] ese Comité y Ricardo SALDAIN también Suplente de esa Sub-Comisión y de [illegible] cia izquierdista , también es Suplente de esta Sub-Comisión , [illegible] ideología desconocida , pero tiene una hermana comunista .- [illegible] confirmar) .-

(29) REGISTRADOS: FERNANDEZ , Ana .-

1971 - Candidato en el 7mo.Lugar a la Junta Departamental , por el Sector del rezno,Sub-Lema: "Frente Duraznense" .- Lista 900 - FDC - F.A. -

REFERENTE A: ALVAREZ IZQUIERDO , Ma. Cristina .-

(30) REGISTRADOS: ALVAREZ , Ma. Cristina .- Edad: 18 años .-

Ocupación: Empleada de Comercio .- Relojería .-

Domicilio: Grecia 3520 y Barcelona - Montevideo .-

8/I/76 - Afiliada al Partido Comunista con el No. 17.217 . Fecha de Ingreso: II/62 (Microfilm incautado a RODNEY ARISMENDI) .- Dral.: B - 2 .-

REFERENTE A: BALAY MARTINEZ , Susana .-

(31) REGISTRADOS: BALAY de AROSTEGUI , Susana .- 52564

19/X/67 - Firmó manifiesto de solidaridad con Paco ESPINOLA , expresando su [illegible] ita protesta por la sorpresiva interrupción del espacio que éste dirigía en Canal 5 SODRE .-

SECRETO

POCO LEGIBLE

REFERENTE A: GONZALEZ IGLESIAS , Elida .-

(32) REGISTRAMOS: GONZALEZ , Elida .- C.C.: H.A.B. s/n Edad: 24 años .-

Domicilio: Lavalleja 324 (Rivera) .-

8/I/76 - Afiliada al Partido Comunista con el No. 07.438 . Fecha de [illegible]

IX/958 (Microfilm incautado a RODNEY ARISMENDI) - Eval.: B - 2 .-

(33) REGISTRAMOS: GONZALEZ de PIÑEIRO , Elida

Domicilio: Pte. Viera 598 - Rivera .-

24/VI/68 - Figura en una relación de elementos izquierdistas del [illegible] de Rivera .- (Información sin confirmar) .-

REFERENTE A: BENTOS QUARTINO , Norma .-

(34) REGISTRAMOS: BENTOS , Norma .-

4/X/62 - Integra las autoridades del Movimiento de Maestros [illegible] Unidos .- Esta gremial está afiliada a la F.U.M.(Federación [illegible] terio) .- Firmante de una declaración a la Prensa , con motivo de la [illegible] de esta nueva Gremial con Sede en El Tala , Departamento de Canelones .-

REFERENTE A: MORALES CUADRO, Ma. Elia .-

(36) REGISTRAMOS: MORALES , María Elia .-

Ocupación: Maestra .-

23/V/71 - Firmante de una declaración de Profesores y Profesionales Universitarios en adhesión al Frente Amplio .-

9/XII/75 - Figura en un manifiesto , el cual integran Maestros , Profesores Profesionales Universitarios , emitido por el Frente Amplio a la población de Las Piedras .- Eval.: B - 2 .-

REFERENTE A: ORTEGA FERNANDEZ , David .-

(32) REGISTRAMOS: ORTEGA , David .-

Ocupación: Maestro .-

1967 - Integrante del grupo de autoridades de la F.U.M.(Federación Uruguaya del Magisterio) , con el cargo de Secretario de Prensa . Se postuló para ese cargo por la Lista No.2 .-

REFERENTE A: CURBELO PIÑEYRO , Ana .-

(37) REGISTRAMOS: CURBELO , Ana María .-

Ocupación: Maestra de Colonia .-

4/X/66 - Es maestra en la Escuela No.37 de Colonia , donde utiliza el texto "Liliana y Miguel" .- (Ambos autores registran antecedentes antinacionales)

REFERENTE A: CATICHA SILVA , José .-

(38) REGISTRAMOS: CATICHA SILVA , José Jorge .- C.I.: 16.194 52565 C.C.: F.E.F. 2.461.-

[illegible] .-

Poco LEGIBLE

[SECRETO]

Ocupación: Agricultor . Estudiante del Instituto Magisterial .-

1962 - 75o.Titular a la Junta Departamental de Treinta y Tres .- [illegible] -

Unión Popular .-

30/IV/65 - Se recibió de maestro en el año 1964 . Simpatizante del [illegible]

Comunista . Trabajó como Periodista en el Periódico "Epoca" , al [illegible]

trabajo le quedaron debiendo 4 ó 5 meses de sueldo .-

10/V/65 - Posee antecedentes policiales en la 9a.Secc. del [illegible]

Treinta y Tres , por "desacato" .-

Set./65 - Trabaja en la Administración del Instituto Magisterial , [illegible]

Cuareim y Colonia de la Ciudad de Montevideo .-

24/IX/68 - Figura en una relación de personas izquierdistas del [illegible]

de Treinta y Tres .-

14/V/75 - Su nombre aparece en una lista de activistas en [illegible]

la Enseñanza , extraídos de un informe elevado al Sr. Rector del [illegible] en

abril de 1975 .- Eval.: F - 2 .-

(39) REGISTRADOS: CANCELA , José .-

30/VII/74 - Figura en una relación de profesores activistas del Liceo de [illegible]

Piedras .- Eval.: B - 2 .-

REFERENTE A: BORDO CAMZORRA , Ma. Julia .-

(40) REGISTRADOS: BORDO , María Julia .-

Domicilio: Perengua 2966 .- Telef.: 20.12.47 .-

30/III/73 - Figura en una libreta de direcciones incautada a Mary Isabel [illegible]

MESSI , en allanamiento llevado a cabo el día 21 de enero de 1971 , a la Casa

de Guaraní 291 (Salto) , domicilio de Huber FRANZONI LUCCHINI .-

REFERENTE A: CASTRO AGUERRE , Ma. Teresa .-

(41) REGISTRADOS: CASTRO ... , María Teresa .-

Nacionalidad: Española .- Edad: 60 años (1967) .-

Ocupación: Ama de casa .-

Domicilio: Bonnal 2863 - Montevideo .-

6/I/76 - Afiliada al Partido Comunista (Microfilm incautado a [illegible]

Eval.: B - 2 .-

REFERENTE A: HALEGUA ZOBALTO , Nelly .-

(42) REGISTRADOS: HALEGUA de RAMON , Nelly .-

8/VI/62 - Firmante remitido anti-imperialista y Solidaridad con Cuba .- "El P

Popular" .-

52566

[SECRETO]

Poco LEGIBLE

SECRETO

REFERENTE A: MACCHI JACQUES , Ana .-

(43) REGISTRAMOS: MACCHI , ...

Domicilio: San José 981 Apto. 4 - Montevideo .-

4/XI/'68 - Recibe correspondencia desde PEKIN .-

REFERENTE A: PEREZ ALBORE , Gualconda .-

(44) REGISTRAMOS: PEREZ , Gualconda .-

1966 - Figura como 7lo. Titular a la Junta Departamental en las listas [illegible] en las elecciones nacionales del corriente año .- Lista PEREZ - [illegible]

REFERENTE A: SANTESTEVAN COHEN , Nelly .-

(45) REGISTRAMOS: SANTESTEVAN COHEN , Nelly .-

Ocupación: Docente - Escuela No.166 -d. Saravia .-

Domicilio: Ensenar 4082 .-

1962 - Comunista . Afiliada a la U.J.C. - Círculo Magisterio . Carnet No. [illegible]

Fecha ingreso: 29/X/958 .-

18/X/66 - Como Docente es firmante de un manifiesto de adhesión a las medidas de lucha adoptadas por la Federación Uruguaya del Magisterio .- "El Popular" .-

22/XII/66 - Figura en una relación de Docentes , que partió con destino a [illegible] con el fin de participar en un Congreso de Maestros que se realizará en [illegible] país .-

1966 - Enviado a un Congreso Latinoamericano de Educadores en Chile .-

REFERENTE A: LEDART GEYMONAT , Hugo .-

(46) REGISTRAMOS: LEDART GEYMONART ó GEYMONAT , Hugo Raúl .- C.I.: 1.017.951 .- Nacido [illegible]

Ocupación: Maestro de la Escuela No.148 .-

Domicilio: Ibiray 2274 Apto.6 - Montevideo .-

13/IX/66 - Detenido durante las Medidas Prontas de Seguridad por participar en una reunión no autorizada en Maldonado 1178.-

REFERENTE A: MIRANDA CONTARDI , Ana María .-

(47) REGISTRAMOS: MIRANDA , Ana María .-

Ocupación: Maestra .-

Domicilio: Turquía 3785 .-

17/VII/'62 - Afiliado al Movimiento de Solidaridad con Cuba con el No.703 .-

8/VI/62 - Se pronuncia por la formación de un Frente de las Fuerzas Democráticas y anti-imperialistas sin exclusiones .- El Popular .-

6/X/62 - Firmante de un manifiesto del Movimiento de Trabajadores de la [illegible] (Integrantes del FIDEL) .- Firmó manifiesto de Mil Cien Intelectuales [illegible] "Marcha" .-

SECRETO 52567

SECRETO Poco LEGIBLE

14/III/63 - 4to.Titular a la Junta Departamental , por el FIDEL y por el Depto. de Montevideo , en las elecciones de noviembre de 1962 .-

23/III/63 - Firmante de un Llamado solidario por Cuba .- "Marcha" .-

24/I/62 - Firmante de un manifiesto por la no intervención y condena de cualquier tentativa de sanción agresión o coerción , ya sea económica , política o militar y todo intento de ruptura diplomática con el Gobierno de Cuba , violatorio del principio de no intervención .-

30/IV/64 - Partió de Chile con destino a Cuba en el año 1963 .-

2/IX/64 - Firmante de un manifiesto de intelectuales en contra de la resolución de la O.E.A. (Ruptura de relaciones con Cuba) .- "El Popular" .-

22/X/64 - Adherente del "Primer Encuentro de Intelectuales Progresistas" organizado por el Movimiento de Trabajadores de la Cultura del FIDEL , realizado en Montevideo , los días 22 , 23 y 24 de octubre de 1964 .-

29/IV/65 - En representación del Comité de Maestros del FIDEL , concurre a la Redacción del Diario "El Popular" para hacer entrega de la cantidad de $ 1.000.oo con motivo de su reciente incendio .- "El Popular" .-

11/XI/66 - Figura en un llamamiento a apoyar al FIDEL y a votar sus listas en las elecciones correspondientes al año en curso , llamamiento éste que es formulado por los trabajadores de la cultura de dicho frente .-

4/XII/72 - Activista de la Federación Uruguaya de Magisterio de tendencia radical que acompañó el conflicto del Magisterio , desde su iniciación hasta el momento .-

[redacted] HERNANDEZ JESUS , Mary .-

[redacted] HERNANDEZ, Mary Belkis .-

Ocupación: Maestra .-

6/I/62 - Firmante de un manifiesto del Movimiento de Trabajadores de la Cultura (integrantes del FIDEL) .- Firmó manifiesto del FIDEL .- "Marcha" .-

[redacted] SOSA MOLLARD , Azucena .-

[redacted] SOSA de HERNANDEZ , Azucena .-

1971 - Candidato como 3o.Suplente del No.Titular a la Junta Departamental por el Dpto. de Maldonado , sub-lema: "Frente de Maldonado" .- Lista 808 - PDC - F.A. -

[redacted] HERNANDEZ CORTESIA , Susana .-

[redacted] HERNANDEZ , Susana .-

Domicilio: Jackson 1234 Apto.22 .-

17/XII/75 - Afiliada a la Seccional Cordón de la proscripta U.J.C. , con el No. 26.195 de acuerdo a una lista de integrantes de la misma , recientemente capturada en un "barretín" del domicilio de María del Rosario GONZALEZ SCAYOLA de FERNANDEZ.

52568

SECRETO

[redacted]: FERRADA [redacted] , Cati .-

REGISTRADO: FERRADA de MORAJES , Cati ó Katy .-

(11)

Ocupación: Maestra .-

6/X/62 - Firmante de un manifiesto del Movimiento de Trabajadores de la Cultura (integrantes del FIDEL) .- Firmó manifiesto de Mil Cien Intelectuales del FIDEL .- "Marcha" .-

11/XI/66 - Figura en un llamamiento a apoyar al FIDEL y a votar sus listas en las elecciones correspondientes al año en curso , llamamiento éste que es formulado por los trabajadores de la cultura de dicho frente .-

REFERENTE A: LOPEZ ROSAS , Mirna .-

(12) REGISTRADOS: LOPEZ , Mirna .-

Ocupación: Funcionaria de ANCAP - Oficial de 1ra.-

12/II/74 - Izquierdista .- Enal.: F - 6 .-

REFERENTE A: TRUJILLO GAVIGLIO , Mirta .-

(13) REGISTRADOS: TRUJILLO , Mirta .-

15/VI/72 - Su nombre aparece en una libreta de direcciones que pertenecía a Sara MORADOR FANTONI , la cual fue incautada en oportunidad de la detención de Fernando Luis y Carmen Sara FLORES MORADOR (Hijos de Sara MORADOR) en la finca de Arenal Grande 1420 , el día 20/V/72 , junto a la prófuga Graciela BARPE FRANCIA .-

Esta persona tenía en sociedad con Sara MORADOR una Boutique en la Galería "Iaguarón" y cuando se instalaron , colocó varias fotos del "Che" y de Fidel Castro , a lo que Sara se opuso , replicándole Mirta , que el local era un "puesto de lucha" .-

Está casada con un actor de teatro que hizo uno de los papeles del "Che" en la obra teatral "Chau Che" .-

Junto a su nombre aparecen en la libreta tres números telefónicos:

73559 , perteneciente a MANINI , Rómulo - 21 de Setiembre 3117 .-

97071 , perteneciente a SPERANZA , Walter - Yaguarón 1378 .-

987001 , perteneciente a [redacted] , M. - Andes 1131 Apto. I .-

REFERENTE A: RODRIGUEZ BATISTA , Ma. Angélica .-

(14) REGISTRADOS: RODRIGUEZ de RECALDE , María Angélica .-

Ocupación: Inspectora Zonal de Instrucción Primaria .-

Domicilio: Ciudad de Lavalleja .-

31/VII/72 - Aparece en una lista de activistas comunistas del Departamento de Lavalleja .-

SECRETO

52569

Poco LEGIBLE

Esposa de David RECALDE , activo comunista .-

Con motivo del allanamiento realizado a su vecino de nombre LEDESMA , junto con su esposo , trasladó de la casa del anteriormente mencionado , unos bultos sospechosos , llevándolos a la casa de otro comunista de la localidad .-

(55) DENUNCIADO: RODRIGUEZ DE SOUZA , María Angélica .-

Ocupación: Maestra .-

19/I/62 - Firmante de un manifiesto de intelectuales uruguayos por la autodeterminación de los pueblos .- "El Popular" .-

8/VI/62 - Se pronunció por la formación de un Frente de las Fuerzas Democráticas y anti-imperialistas sin exclusiones .- "El Popular" .-

6/X/62 - Firmante de un manifiesto del Movimiento de Trabajadores de la Cultura (Integrantes del FIDEL) .- Firmó manifiesto de Mil Cien Intelectuales del Frente "Marcha" .-

16/I/56 - Escribe en el Diario comunista "Justicia" sobre "Educadores y padres deben unirse en defensa de la educación" . Por este motivo (ser colaboradora de "Justicia") , se le sindica como simpatizante del Partido Comunista .-

1966 - Figura como 2o.Suplente del 3lo.Titular a la Cámara de Representantes en las listas del FIDEL en las elecciones nacionales del corriente año .-

20/XI/66 - Figura en un llamamiento a apoyar al FIDEL y a votar sus listas en las elecciones correspondientes al año en curso , llamamiento éste que es respaldado por los trabajadores de la cultura de dicho frente .-

DENUNCIANTE: LOLO SANCHEZ , Amelia .-

(56) DENUNCIADO: LOLO de GARCIA , Amelia .-

Ocupación: Directora de Escuela .-

5/VIII/74 - Según manifestaciones de un niño , alumno de su escuela , la misma junto a la Sub-Directora de la Escuela , de nombre Lina HANSI de QUINTANA , proyectan películas y diapositivas sobre CUBA , mostrándoles lo adelantado de sus fábricas , etc .-

Es la esposa del Capitán Washington GARCIA del Regimiento de Caballería No.1 , quién manifestó lo siguiente: 1) Que su esposa profesa ideales democráticos y había denunciado los hechos de referencia en el Consejo Departamental .-

2) Que el nombre de la Sub-Directora es Lina HANSI de QUINTANA , quién efectuó activo trabajo político en la escuela (orientado a la izquierda) .-

3) Que tenía conocimiento de estos hechos habiendo intervenido en su oportunidad

Evaluación: A - 2 .-

SECRETO 52570

POCO LEGIBLE

SECRETO

REFERENTE A: PIO CAMPOS , Ma. Inés .-

- No se poseen antecedentes .-

Registrándose en cambio antecedentes de María Ivonne PIO CAMPOS ([illegible]) , quién se trataría de la hermana de la causante .-

REFERENTE A: ACOSTA INSAURRALDE , Teresa .-

(58) REGISTRAMOS: ACOSTA , Teresa .- Edad: 21 años (1975) .- C.C.: B.E.B. [illegible]

Domicilio: Gianelli 1500 - Piedra Alta .-

Ocupación: Maestra .-

11/XI/66 - Figura en un llamamiento a apoyar al FIDEL y a votar sus listas [illegible] elecciones correspondientes al año en curso , llamamiento éste que es [illegible] por los trabajadores de la cultura de dicho frente .-

21/IV/75 - Afiliada al Partido Comunista con el No. 25.5[illegible] . Fecha de [illegible] VIII/66 . (Microfilm incautado a [illegible]) .- Eval.: B - 2 .-

REFERENTE A: SOSA GÓMEZ , Martha .-

(59) REGISTRAMOS: SOSA , Marta .-

Ocupación: Profesora .-

Domicilio: Santa Clara - Treinta y Tres .-

26/V/75 - En base a declaraciones de elementos de la U.J.C. ya detenidos , [illegible] establece que integra los "Grupos del Frente Amplio" , en el sector "Profesores" dichos grupos al igual que la "Mesa del Frente Amplio" , funcionaban desde [illegible] de 1974 , en forma clandestina .- Eval.: A - 1 .-

(60) REGISTRAMOS: SOSA , Marta .-

Ocupación: Funcionaria del Hospital de Clínicas .-

2/IX/72 - De acuerdo con el resultado de las elecciones realizadas el 30/VII/7[illegible] resultó electa para integrar la Comisión Fiscal de la Asociación de Funcionarios del Hospital de Clínicas . Lista No.8 .- "El Popular" .-

17/VI/75 - Integrante de la Comisión Fiscal de la Asociación de Funcionarios d[illegible] Hospital de Clínicas .- Eval.: A - 1 .-

REFERENTE A: VIERA REYES , Mary .-

(61) REGISTRAMOS: VIERA , Mary .- C.I.: 28.151 .-

Fecha nacimiento: 14/VI/43 .-

Ocupación: Estudiante de la Facultad de Humanidades .-

Domicilio: Yí 1369 .-

13/VII/73 - Figura en una relación de personas incautada en un local del M.U.[illegible] (Movimiento Universitario Nacionalista) .-

SECRETO 52571

DECRETO

Poco LEGIBLE

REFERENTE A: BARRIOS ECHEVERRIA , Juan .-

REGISTRAMOS: BARRIOS , Juan .-

(62)

Profesión: Ex-Sargento 1o. .- Alférez de Reserva Retirado .-

30/I/64 - Con motivo de realizarse un acto organizado por la Central de Trabajadores del Uruguay , realizado en la Plaza Libertad de la Ciudad de Minas el día 28 de los corrientes , acto de apoyo a los Empleados y Obreros Municipales que se encuentran en conflicto , se paseó entre la concurrencia manifestando a viva voz que "los actuales gobernantes eran ahogadores de la libertad y embreadores dando a conocer otros conceptos de izquierda .- (Evaluación sin confirmar) .-

29/IV/64 - Con motivo de realizarse el 23 del corriente un acto patrocinado por el FIDEL , en la Plaza Libertad de la Ciudad de Minas , como prologómeno de la manifestación a realizarse el próximo 1o. de Mayo , el causante se encontraba entre los concurrentes , siendo activista comunista .- (Evaluación sin confirmar) .-

(63) REGISTRAMOS: BARRIOS ... , Juan Javier .- Edad: 18 años .-

Ocupación: Oficial Pulidor - Changas .-

Domicilio: Villa Foreste (Las Piedras) .- Departamento de Canelones .-

8/I/76 - Afiliado al Partido Comunista con el No. 28.306 . Fecha ingreso: 20/X/1967 (Microfilm incautado a RODNEY ARISMENDI) .- Eval.: B - 2 .-

REFERENTE A: BRIGNONI RODRIGO , Ma. Margarita .-

(64) REGISTRAMOS: [redacted] , María .-

Ocupación: Maestra .-

23/V/71 - Firmante de una declaraciones de Profesores y Profesionales Universitarios en adhesión al Frente Amplio .-

9/XII/75 - Figura en un manifiesto en el cual integran Maestros , Profesores y Profesionales Universitarios editado por el Frente Amplio a la población de Las Piedras .- Eval.: B - 2 .-

REFERENTE A: BUSTAMANTE FERNANDEZ , Ana .-

(65) REGISTRAMOS: BUSTAMANTE , Ana María .- Edad: 20 años .-

Ocupación: Ama de casa .-

Domicilio: Carretera a San Jacinto Km.33.500 (Dpto. de Canelones) .-

8/I/76 - Afiliada al Partido Comunista con el No. 25.841 . Fecha ingreso: 9/IX/1966 (Microfilm incautado a RODNEY ARISMENDI) .- Eval.: B - 2 .-

REFERENTE A: DE LEON PIEDRA BUENA , Daniel .-

(66) REGISTRAMOS: DE LEON , Daniel .-

Domicilio: Ciudad de Minas - Dpto. de Lavalleja (1975).-

SECRETO

Poco legible

habiendo sido incautado un sobre con su nombre en el Correo de la Ciudad de Minas .- Eval.: B - 2 .-

REGISTRADO: DE LEON , Daniel .-

(67)

Domicilio: Davimioso Terra 1029 apto.1 .-

17/XII/75 - Afiliado a la Seccional Cordón de la proscripta U.J.C. , con el No. 29.605 de acuerdo a una lista de integrantes de la misma , recientemente capturada en un "berretín" del domicilio de María del Rosario GONZALEZ SCAVONE de FERNANDEZ .- Eval.: A - 1 .-

SUPERIOR A: RODRIGUEZ DE ALMEIDA ADELO , Raúl .-

(68) REGISTRADO: RODRIGUEZ , Raúl .-

Ocupación: Empleado .-

6/VI/62 - Firmó remitido anti-imperialista .- "El Popular" .-

(69) REGISTRADOS: RODRIGUEZ , Raúl Héctor .-

16/I/72 - Es detenido junto a: Ma. Stella SANCHEZ y Nelly EBOLE de MALCUORI , el allanamiento realizado en la finca de José L. Terra 3080 .-

31/V/72 - Detenido el día 24/V/72 , junto a la sediciosa (fugada de la Cárcel de Mujeres el 30/VII/71) Estela María SANCHEZ MENDOZA , en momentos que efectuaban un "contacto" .-

Procedimientos posteriores conducen a la detención de las siguientes personas: Nelly Mirtha EBOLE RODRIGUEZ de MALCUORI , Silvia MALCUORI EBOLE y Ruben Héctor MALCUORI EBOLE BALBI , todos domiciliados en José L. Terra 3080 .-

SUPERIOR A: BRULIO GARBUYO , Roberto .-

(70) REGISTRADOS: BRULIO GARBUYO , Roberto Emilio .- C.I.: 817.716 C.C.: R.N.A. 15.909 .-

Fecha nacimiento: 20/II/941 - 20a. Secc. Judicial - Montevideo .-

Ocupación: Maestro - Escuela No.176 y No. 30 .-

Domicilio: Juan José de Artegas 1419 esq. Caigua .- Teléf.: 39.09.69 .-

Avda. Bolivia 1700 (1975) .-

11/XI/66 - Figura en un llamamiento a apoyar al FIDEL y a votar sus listas en las elecciones correspondientes al año en curso , llamamiento éste que es formulado por los trabajadores de la cultura de dicho Frente .-

13/II/71 - Hizo uso de la palabra en el acto de inauguración de un Comité del Frente Izquierda de Liberación , ubicado en el Km.24 de la Ruta No.1 del Dpto. de San José .-

17/IV/71 - Hace uso de la palabra en el festival folklórico realizado en el local de la Coordinadora 20a. del FIDEL .-

11/VII/72 - Maestro de 5to Grado de la Escuela Nº 181 en la fecha concurrió

52573

con la clase , de visita a los talleres del Diario "El Popular" .-

29/X/75 - Detenido en relación a un grupo de personas del Movimiento Coordinador de Magisterio de Montevideo , los que estarían por solicitar un aumento de sueldo. Le fue incautado diverso material marxista .- Posteriormente recuperó la libertad.

8/1/76 - Afiliado al Partido Comunista con el No. 29.673 . Fecha de ingreso: 30 XI/967 . (Microfilm incautado a RODNEY ARISMENDI) .- Eval.: B - 2 .-

REFERENTE A: TELIAS TUVI , Matilde .-

(71) REGISTRAMOS: TELIAS TUVI , Matilde Celia .- Edad: 25 años (1975) .-

Ocupación: Maestra - Escuela de Recuperación Psíquica del Cerro .-

Domicilio: Maipú 1755 Apto. 9 .-

5/IX/75 - Fue indagada en relación a una información de que llevaría material marxista a dicha escuela. - Negó tales imputaciones , no siendo privada de su libertad .-

REFERENTE A: BERTONE , Diva Nelly .-

(72) REGISTRAMOS: BERTONE , Diva .-

1966 - Figura como 26o.Titular a la Junta Departamental , en las listas del Partido Socialista en las elecciones nacionales del corriente año .- Lista 3000 Partido Socialista .-

REFERENTE A: CUADRADO RODRIGUEZ , Cliver .-

(73) REGISTRAMOS: CUADRADO , Cliver E .-

Ocupación: Periodista .- Maestro de la Escuela No. 186 .-

21/VIII/65 - En el Diario "El Popular" de la fecha , se informa de una declaración de Periodistas del Departamento de Tacuarembó, por la cual solidarizándose con el Director del Diario "Norte" de la Ciudad de Rivera Sr. Elbio ARAUJO , declaran persona no grata al Sr. Jefe de Policía del Departamento de Rivera ; esta declaración tiene como fin interrumpir relaciones entre la Prensa de ese Departamento a la vez que denunciar el hecho ante las autoridades de nuestro país .- Es uno de los firmantes de esta declaración .-

19/VIII/72 - Habría participado en las reuniones que se realizaban en la finca de Juan Rosas 4016 (donde existe el extremista Angel María YOLDI ARCIET , fugado del Penal de Punta Carretas) ; en las mencionadas reuniones participaban la mayoría de los actuales maestros de las escuelas 186 y 129 que funcionan en el mismo local de José Ma. Guerra 3888 .- (Información sin confirmar) .-

¡SECRETO!

REFERENTE A: MEIRA RAGNI , Luis .-

REGISTRAMOS: MEIRA RAGNI , Luis .-

Ocupación: Maestro .-

Domicilio: Ramón Amador 3393 .-

1962 - Integrante de la Comisión Directiva de la Asociación Magisterial de Montevideo , durante los años 1962/65 .-

9/I/66 - Integra como Vocal la Comisión Directiva de la Federación Uruguaya de Magisterio , durante el período 1968 .- "El Popular" .-

3/IV/68 - Se encontraba en acto organizado en homenaje a Vietnam (artístico - formativo) , el día 26 de marzo en la Explanada de la Intendencia Municipal .-

5/VI/71 - Su nombre aparece en una lista de Profesores y Maestros de los Institutos Normales , con la siguiente anotación: "Nuevo , profesor interino de los II.NN" .-

Dicha lista señala primordialmente la infiltración izquierdista en los Institutos Normales .-

4/XII/72 - Dirigente de la Federación Uruguaya de Magisterio , de tendencia radical , que acompañó el conflicto de Magisterio , desde su iniciación hasta el momento .-

REFERENTE A: PONTIGLIANO PREZIOSO , Graciela .-

REGISTRAMOS: PONTIGLIANO , Graciela .-

Ocupación: Estudiante .-

13/X/65 - Integrante de la lista No.5 , lema: "Agrupación Estudiantil Reforma" sub-lema: "Por el fortalecimiento de A.E.M.M.(Asociación de Estudiantes de Magisterio de Montevideo)", en las elecciones de 1965 .-

REFERENTE A: ANTUNEZ ARIAS , Antonio .-

REGISTRAMOS: ANTUNEZ , Antonio R. -

Ocupación: Maestro .-

23/XI/62 - Firmante de un manifiesto de la Unión Popular .- "El Popular" .-

REFERENTE A: RODRIGUEZ PERALTA , Gladys .-

REGISTRAMOS: RODRIGUEZ , Gladys .-

Ocupación: Abogado .-

6/X/62 - Firmante de un manifiesto del Movimiento de Trabajadores de la Cultura (integrantes del FIDEL).- Firmó manifiesto de Mil Cien Intelectuales del FIDEL.- "Marcha" .-

1963 - Firmó declaración de Profesionales Universitarios de Apoyo a Cuba .-

13/XI/64 - Firmante de ~~un manifiesto de la Organización~~ de Profesionales Univer-

[illegible] Poco LEGIBLE

[illegible] Círculos Solidarios con la Revolución Cubana (...C.S.), contra la decisión de O.E.A. de efectuar Conferencia de Cancilleres para tratar la denuncia de [illegible] la [illegible]e agresión cubana .- En el mismo cita a los Profesores Universitarios a una asamblea a realizarse en la Casa de la Solidaridad (Convención 1282) .-

11/XI/66 - Figura en un llamamiento a apoyar al FIDEL y a votar sus listas en las elecciones correspondientes al año en curso , llamamiento éste que es formulado por los trabajadores de la cultura de dicho frente .-

REFERENTE A: SALVO , María Elena .-

(78) REGISTRAMOS: SALVO MARTINEZ , María Elena .- C.C.: J.B.D. 3981 .-

Ocupación: Maestra de la Escuela No.7 de Constitución .-

Domicilio: Cosimani 349 .-

13/X/66 - Firmante de un manifiesto de adhesión a las medidas de lucha adoptada por la Federación Uruguaya de Magisterio .-

22/XII/66 - Figura en una relación de Docentes que partió con destino a Chile con el fin de participar en un Congreso de Maestros que se realizará en dicho país .-

REFERENTE A: SANTANA PEÑA , Blanca .-

(77) REGISTRAMOS: SANTANA , Blanca .-

Ocupación: Ama de casa .- Edad: 22 años (1975).-

Domicilio: Carandí Grande -(Paraje).-

21/IV/75 - Afiliada al Partido Comunista el 30/I/67 con el No. 26.807 (Micaela incautado a [illegible] ARISMENDI).- Eval.: B - 2 .-

REFERENTE A: [illegible] DE LUCA , María Luján .-

(80) REGISTRAMOS: [illegible] , María .-

Ocupación: Maestra .-

23/V/71 - Firmante de una declaración de Profesores y Profesionales Universitarios en adhesión al Frente Amplio .-

9/XII/75 - Figura en un manifiesto integrado por Maestros , Profesores y Profesionales Universitarios emitido por el Frente Amplio a la población de las Piedras .- Eval.: B - 2 .-

REFERENTE A: GARCIA GARCIA , Marta .-

(79) REGISTRAMOS: GARCIA , Marta .-

Domicilio: San Salvador 1725 Apto.3 .-

17/XII/75 - Afiliada a la Seccional Cordón de la U.J.C. , de acuerdo a una lista de integrantes de la misma , recientemente capturada en un "berretín" del domicilio de María del [illegible] GONZALEZ SCAVINO de [illegible] .- Afiliada con

[illegible]

52576

"ES COPIA FIEL DEL ORIGINAL".-

[redacted]

REGIMIENTO DE CABALLERIA ... República O. del Uruguay

[redacted]

GRUPO DE ARTILLERIA Nº ... EJERCITO NACIONAL

El Jefe del Grp.A.No.3.

[redacted]

Angel Bertolotti.-

POCO LEGIBLE

52577

BN. de Ing. No. 3.-
S - 2
Po. de los Toros.-
08/Ene-975.-
RR-002

PARTE ESPECIAL DE INFORMACION Nº001/975.-

I .-EVALUACION :A-1.-
II .-RESPONDE A :Información solicitada por Pedido de Información Nº01/975 (MN-01) del D-2 del E.M. de la D.E.III.-
III.-TEXTO :

A.-De las personas mencionadas en la nómina adjunta al P.I.Nº01/975,las únicas que se encuentran en el Area de Responsabilidad de la Unidad,son las Sras.Elsa Quepfert de Balserini y Elena Pérez Salechea de Noble ,ambas profesan ideales Democrático-Republicanos y no registran antecedentes en la Unidad.-

B.-Dados sus antecedentes docentes y su trayectoria demócrata,sería conveniente la continuidad de la prestación de los servicios por parte de ambas.-

C.-Tambien se ha obtenido información de que la Sra.Elsa Quepfert de Balserini,se trasladaría y pasaría a residir en la Ciudad de Montevideo.-

Por El Jefe del Bn.de Ing.Nº3.El 2º Jefe.-
May.
Dieter R. Kelmer.

52578

SECRETO

REG. CAB. MEC. 5.-
TACUAREMBO.-
251815 SETIEMBRE/975.-
P.R.70.-

PARTE ESPECIAL DE INFORMACION No.45/S/975.-

I.-EVALUACION: A-1.-

II.-RESPONDE A: Rectificación a lo Informado en Parte Especial de Información No.42/S/975 (doc.P.R.67).-

III.-T E X T O:

Debido a herror se informó en Parte Especial de Información No.42/S/975 (Doc.P.R.67), que el funcionario [redacted] era/ de ideología Comunista, siendo este DEMOCRATA.-

IV.-DISTRIBUCION:
2-Ejemp.Sr.Sub.Dctor.Enseñan.Pria.-
4-Ejemp.Cte.B.C.1.-
1-Ejemp.Archive S - 2.-

Saluda a usted atentamente.-
El Jefe del Reg. C. Mec. 5.-
Tte.Cnel.
Aurelio L. Abilleira.-

Rectifíquese la información remitida y agréguese a P.I para que ESMACO a su vez rectifique

Cnel Fernandez 29/IX/75

FS 52580
DESCARTADA
POR ESTAR
REPETIDA
LA INFORMACION

52579

SECRETO

A.-DATOS FILIATORIOS.- VILLANUEVA DALTO

1)APELLIDOS: VILLANUEVA DALTO - María Angelica.
2)NOMBRES : María Angélica
3)C.I.No. : 8852 4)C.C.Serie Q.A.A. No. 15553
5)Fecha de nacimiento: 20/Mayo/929
6)Domicilio: Batlle y Ordoñez 594
7)Estado Civil: Soltera 8)Cónyugue
9)Hijo de José Benito y de María Angélica
10)HIJOS :a)
b)
c)
D)
11)HERMANOS;a) Mabel
b) Violeta
c) Lidia
d)

B.-ACTIVIDAD

1)Títulos profesionales y/o docentes: Profesor Liceo No.1.-
2)Materia/s que dicta: Idioma Español
3)Antiguedad: 1951

C.-ANTECEDENTES IDEOLOGICOS

A) Izquierdista no activista
B) Frente Amplio
C) No colabora
D) Simpatizante
E) Indiferente

D.-EVALUACION DE LAS FUENTES DE INFORMACION:

B - 2

E) CUALQUIER OTRA INFORMACION.-

52581

A.-DATOS FILIATORIOS.- SIMON ABAD -

1)APELLIDOS: SIMON ABAD
2)NOMBRES : Graciela Lilian -
3)C.I.No. : 24848 4)C.C.Serie Q.A.A. No. 33014
5)Fecha de nacimiento: 18/I/957
6)Domicilio: Gallinal 817
7)Estado Civil: Soltera 8)Cónyugue
9)Hijo de Miguel Simón Bía y de Nelly Abad Martínez
10)HIJOS :a)
b)
c)
D)
11)HERMANOS;a) Nelly Marisa
b) Miguel Eduardo
c)
d)

B.-ACTIVIDAD

1)Títulos profesionales y/o docentes: Bachiller
Liceo No.2
2)Materia/s que dicta: Química (Practicas)
3)Antiguedad: 20 Mayo 975

C.-ANTECEDENTES IDEOLOGICOS

A) Demócrata
B) Partido Nacional
C) Indiferente
D) Simpatizante
E) Opositor decidido de la misma

D.-EVALUACION DE LAS FUENTES DE INFORMACION:

B -2

E) CUALQUIER OTRA INFORMACION.-

52582

SECRETO

34

Bn.I.8 .-
S - 2 .-
PAYSANDU
210000SET.75.-

PARTE ESPECIAL DE INFORMACION No. 62/975 .-

H

hecho cig

I - EVALUACION A-1.-

II - RESPONDE A: Pedido de Información No.31/75 de la B.I.3 .-

III - TEXTO:

A.- Personal Efectivo:

1/ -CARLOS PARADA.- Izquierdista (PDC).Funcionario responsable.Ocupa cargo de Sub-Director desempeñándose satisfactoriamente.-

2/ -MARIA E.CURTI .- Izquierdista:hasta hace poco tiempo visitaba a un recluso en E.M.R.1 donde también esta recluido su ex-esposo.-Cumple su función a satisfacción.-Su promoción no sería conveniente.-

-OLGA PEPE de GAUCHER.- Demócrata.-Buena funcionaria.-Podría ocupar cargo Superior.-

3/ -CELIA FRUGONI .- Izquierdista.-Elemento totalmente negativo .-

4/ -EDISON CRUZ .- Ex-Edil del Partido Nacional (WFA).-Funcionario muy responsable.-En comisión en el Instituto Normal.-

-ORLANDO FERREIRA .- Demócrata.-Muy buen funcionario.-Su promoción sería muy conveniente.-

5/ -IVONNE VESCIA MAGALLANES.- Izquierdista muy activa.-Es responsable en su función.-Inconveniente su promoción.-

6/ -SUSANA VIOLA de GARMENDIA.- Es el elemento de Izquierda más activo y de mayor peso en la Inspección.-Se entiende totalmente inconveniente su promoción e incluso su presencia en la Inspección.-

-SARA MELLO de GIANONI .- Demócrata.-Cumple correctamente su función podría ser promovida .-

7/ -MARIA PONS de MAURENTE .- No se conoce su ideología.-Funcionaria regular.-Es intima amiga de SUSANA VIOLA.-No sería conveniente su promoción .-

-SUSANA ARZUAGA de BELOTTI .- Demócrata.-Buena funcionaria.-Podría ser promovida .-

-ELSA GUICHON de BOGERS .- Demócrata.-Funcionaria discreta.-Sin aptitudes para ser promovida .-

B.- Personal Contratado:

-LUIS MARIA FAGUNDEZ .- Demócrata.-responsable.-Podría ocupar uno de los cargos vacantes .-

-HAYDEE TAGLIANI de ROULIER .- Lo mismo que el anterior .-

-PIPPOLO de GIAMBERINI .- Demócrata.-Está ocupando el cargo de Ordenanza.-Con aptitudes para ocupar cargo administrativo.-

-CARLOS BERALDO .- Demócrata.-Cumple con su función satisfactoriamente.-

IV - DISTRIBUCION: B.I.3.

El Jefe Bn.I.8 .-
Tte.Cnel. Hay una firma .-
MARIO MEIRELES .-

-.arf.-

RESPONDE A: P.I. No.81/975 (MN-127) de la D.E.III .-

ELEVADO A: DE- III .-

FECHA: 26 - SET - 975 .-

Por El Cte.B.I.3.-El 2do.Cte.-
Tte.Cnel. Hay una firma .- cas.-
Ruben J. Gonzáles .-

Es Copia fiel del Original.-

Cnel.
RUBEN FERNANDEZ
SUB-DTOR. GRAL. INT. DEL C. DE E.P.

CONSEJO DE EDUCACION PRIMARIA
SUB DIRECCION GENERAL

52583

SECRETO

Hecho

34 E

Minas, 13 de marzo de 1975.-

Sra. Yolanda Techera de Vernengo.

Presente.

-Por el presente remito a usted lo solicitado en forma verbal, antecedentes de las siguientes personas:

(1) -Amanda Pabeffo García, C.C. S.A.A. No.12.[illegible].-
9-Ago-73 es detenida, declara pertenecer al grupo "La Corriente"
(2 y 3) cuyos líderes serían Michelini y [illegible].-
Distribuye la revista "Repuesta".-
Realiza charlas informales con integrantes del grupo "La Corrien-
(4) te" (Graciela Silva).-
Trabajó en el período pre-electoral por el 26 de Marzo, luego pasan a una militancia independiente dentro del P.A. Trabajó junto
(5 y 6) a Silos Piedra Cuevas y Pablo [illegible] (detenido y procesado por pertenecer al M.L.N. Tupamaros).-

(7) -Nelly [illegible] de [illegible], C. I. No.12.[illegible] de Lavalleja.-
Detenida en averiguaciones el 30-Jun-73 por conocerse su activa militancia dentro del P.C. Recupera la libertad el 6-Jul-73.-
Integrante en la nómina a la Junta Dptal. por la lista [illegible] de Lavalleja en las elecciones del 71.-

(8) -[illegible], C. I. No.[illegible] de Lavalleja.-
Detenida en averiguaciones el 27-Abr-72 por su presunta vinculación al M.L.N. Tupamaros.-
Integrante del Movimiento "26 de Marzo" Recupera la libertad.-
21-Nov-72 El Sr. Ministro Julio Sanguinetti desarrolla el tema sobre la "Ley de Enseñanza". En ésta mesa redonda ella dirige a un grupo de jóvenes para crear desórden oponiéndose a la Ley y al desarrollo normal del acto.-

(4) Recibe la revista "Repuesta" distribuida por Graciela Silva.-
Formó parte del comité de Educadores del P. A.-

(9) -Nelly [illegible] de [illegible], C. I. No.[illegible] de Lavalleja.-
12-Jun-72 es detenida en averiguaciones por su presunta vinculación al M.L.N., recupera la libertad el mismo día.-
29-Ago-72 es detenida nuevamente recuperando su libertad el 30-Ago-72. Surgió del interrogatorio:
-activa militante del P.S.
-concurrió a todos los actos del P.A. en el período pre-electoral.
-concurre a los actos contra la Ley de Enseñanza, realizando manifestación y portando carteles en la vía pública.-
-Escribe un billete de $100,oo "No al Escuadrón de la Muerte Asesinos".-

52584

.../// .../// ...

...///...///...

(5) -[illegible], C.I. No.39.083 de Lavalleja.-

9-Set-57 se manifiesta como militante activo del P.C., en conversación ante la presencia del Sr.Dtor.del Liceo Departamental Sr. Adolfo [illegible].-

8-Jul-60 es repartido un panfleto promocionando una conferencia del Embajador de Cuba, en el cual hace su firma.-

12-Ago-61 interviene y prestigia los actos en apoyo a la Revolución Cubana.-

24-Ago-62 integra el Comité Ejecutivo Dptal. de la U.N.P. en prensa y propaganda.-

15-Abr-72 detenido en averiguaciones recupera la libertad.-

21-Nov-72 interviene en el desarrollo de la mesa redonda sobre la Ley de Enseñanza y realiza un paralelismo entre las revoluciones de la historia y la violencia que existe en nuestra enseñanza hoy, por lo cual no hay que asombrarse.-

Año 74 sigue realizando reuniones con activos militantes del P. C.-

(10) -[illegible], C. I. No. 15.235 de Lavalleja.-

Mayo 63 integra las listas en Magisterio conjuntamente a [illegible] Guadalupe.-

(11) 27-Abr-72 detenida en averiguaciones por su presunta vinculación al M.L.N. Tupamaro.-

Militante del P.A.-

Hermana de un Tupamaro detenido y procesado.-

BATALLON DE INFANTERIA Nº 11 REPUBLICA O. DEL URUGUAY

[illegible] del Bn. I. No. 11.-

[illegible]

[illegible]

52585

POLICIA

DIRECCION NACIONAL
DE INFORMACION E
INTELIGENCIA

3 34 Q

C O N S T A N C I A:

El que suscribe Director Nacional de Información e Inteligencia, hace constar que ante una reclamación presentada por la Sra. Nury Bader KMAID CHALUP de LEVY, oriental, casada de 36 años de edad, Cédula de Identidad No. 1.162.540, Credencial Cívica Serie NAB Nro. - 22.897 del Departamento de Rivera, domiciliada en Domingo Aramburu Nro. 1548 apto. 4, se realizó una investigación complementaria sobre las anotaciones que figuran en su ficha resolviéndose depurar ésta por estimarse que dichas anotaciones no la comprometen desde el punto de - vista ideológico.-.-.-.-.-.-.-.-.-.-.-.-.-.-.-.-.-

Se expide la presente en Montevideo a los seis días del mes de junio del año mil novecientos setenta y siete al solo efecto de ser presentada ante las autoridades del CONAE.-.-.

DIRECTOR NACIONAL DE INFORMACION E INTELIGENCIA

VICTOR CASTIGLIONI

52586

ANTECED. SERIE A2 Nº 0 2 0 4 1 0

POLICIA DE MONTEVIDEO
DIRECCION DE INFORMACION E INTELIGENCIA.-
DEPARTAMENTO Nro. III

DPTO. 3

M E M O R A N D U M. Nro. 5.811/82.-BGB/hmg.-

REFERENCIA: ASUNTO Nº. 4806/82 DEL DPTº. 1 DE LA D.I.

DESTINO: DEPARTAMENTO Nro. 1 DE LA D.I.I. -

1) REFERENTE: MOREIRA VALETA de CASAVILLA : Ma. Magdalena .-
REGISTRAMOS: MOREIRA : María .-
DEMAS DATOS: No se registran .-
ANOTACIONES: 15/5/978: Según Mem (A) 285/978 del 12/4/978 del S.I.D. se establece que registra la siguiente anotación: 3/8/971: Figura en una lista de maestros del Departamento de Durazno adherentes al Frente Amplio .-

N O T A: I) Se deja constancia de que a pesar de la similitud de nombres, cabe la posibilidad de que no se trate de la misma persona cuyos antecedentes se solicitan .-

II) Referente a las demás personas mencionadas en la lista que se adjunta, las mismas no registran anotaciones en los ficheros de esta Agencia .-

Montevideo , 27 de Diciembre de 1982 .-

ADVERTENCIA
ESTA INFORMACION ES ABSOLUTAMENTE RESERVADA, PARA USO EXCLUSIVO DE LA AUTORIDAD QUE LA SOLICITA Y NO PUEDE DARSE VISTA A LA PARTE INTERESADA.

EL JEFE DEL DEPARTAMENTO 3
WASHINGTON DOS SANTOS AGUIAR
-CAPITAN-

52587

REPUBLICA ORIENTAL DEL URUGUAY

MINISTERIO
DE SALUD PUBLICA

Cp Nº 00861

parte 1

Personas que fueron, procesadas por el Acto Institucional Nº 7 Disponibilidad Calificada, de fecha 27 de junio de 1977.------

AVELLANAL MIGLIARO Roberto Cat: "C" 6023/81 J.P.Montevideo Técnico V Médico , del Division Epidemiología, presupuestado por Resolución Ministerial Nº 136/83 de fecha 25/4/83 se pasó a Disponibilidad Calificada.---- -- --- -- --------- -----

ABRAMO MORENO Antonio Mario Cat; "C" 3603/79 J.P. Maldonado Técnico III Médico Sanistarista En el Centro Dptal de Maldonado Presupuestado, por Resolución Ministerial Nº 1001 de fecha 30/12/80 , se pasó a Disponibilidad Calificada.--- -- - - --

ARRAMBIDE DUBROCA Iris Libertad Cat: "C" 1928/C/78 J.P. Colonia Auxiliar IV Especialización del Centro Deptal. de Colonia- Presupuestada por Resolución Ministerial Nº 201 de fecha 26/3/80 se pasó a Disponibilidad Calificada.---------- ----------

ALVAREZ CUITIÑO Alicia Cat: "C" 13/1730/78 J.P.Montevideo Auxiliar IV Especialización en el Centro Deptal. de Treinta y Tres, Presupuestada- por Resolución Ministerial Nº 271 de fecha 7/5/80 se pasó a Disponibilidad Calificada.----------

ALAGGIA ALVAREZ Nelly Nancy Cat. "C" 4/2405/78 J.P.Montevideo Auxiliar IV Especialización del Servicio de Asistencia Externa Presupuestada. por Resolución Ministerial Nº 181/81 de fecha 25/3/81 se pasó a Disponibilidad Calificada.----------

ABFIANDA PIACENZA Aquiles Cat; "C" 24/769/77 J.P. Montevideo Administrativo II Dirección Administración de Recursos Materiales- Presupuestado, por Resolución Ministerial Nº 273 de fecha 7/5/80 se pasó a Disponibiliada Calificada.---- - --------- ---

ANTENOR SUAREZ Martín Federico Cat: "C" 3/905/78 J.P. Montevideo Oficial IV Oficio de Div. Administración de Recursos Materiales Presupuestado, por Resolución Ministerial Nº 180/81 de fecha 25/3/81 se pasó a Disponibilidad Calificada.----------

ARRECHE CAMEJO Nélida Cat: "C" 15/1398/77 J.P. Montevideo Auxiliar III Servicio del Hospital Pasteur. Presupuestada- por Resolución 15.182 de fecha 18/12/79 , se pasó a Disponibilidad Calificada.-------- - ---------- ----------

52588

parte 2

ZAFRALES. Personas que se dejaron sin efectos sus contratos

ARRARTE LOPEZ Matilde Renée Gladys Cat: "C" 22/45/78 J.P.M. Auxiliar III Servicio del Hospital Saint Bois- Contratada Zafral- por Resolución Ministerial de fecha 23/12/82 se cesó su contrato .----------

ALVAREZ Guillermo C/Antecedentes- Informado por Memorandum Nº 3076/82 del Servicio de Información de Defensa.- Auxiliar IV Especialización del Instituto de Ortopedía y Traumatología- Contratado Zafral- por Resolución Ministerial de fecha 22/12/82 se deja Cesante su contrato.----------

ARAUJO Waldemar C/ Antecedentes- Informado por Memorandum Nº 3068/82 del Servicio de Información de Defensa.- Auxiliar III Servicio del Hospital Pereira Rossell- Contratado Zafral- por Resolución Ministerial de fecha 22/12/82 se deja Cesante su contrato .----------

ARBARELLO DE NALLEM Yolanda C/ Antecedentes Informado por Memorando Nº 48/82 de J.P. de Artigas, con fecha 26/12/82.- Técnico V Médico en el Centro Deptal. de Artigas- Contratado Zafral- por Resolución Ministerial de fecha 29/12/82 se deja Cesante su contrato.----------

parte 3

ZAFRALES Personas que fueron dejados sin efecto su contratos por notas de la Dirección General.-

ARRIETA ASTORT José Luis C/Antecedentes Informado por Memorando Nº 716/83 del Servicio de Información de Defensa, para un cargo de Auxiliar IV Especialización en el Hospital Siquiátrico Por Nota 56/OE/83 de fecha 13/4/83 a Recursos Humanos- se Cansela el Contrato.----------

ABAL GARCIA Esther C./Antecedentes Indormado por Memorando 1699/83 del Servicio de Información de Defensa para un cargo de Técnico en Radioterapía en el Instituto de Traumatología Por nota 149/OE/83 del 8/8/83 se EXCLUYE de la Lista de Elégibles.----------

ACOSTA RODRIGUEZ Lázaro Hugo C/ Antecedentes Informado por Memorando 2090/83 del Servicio de Información de Defesnas, por Nota Nº 173/OE/83 de fecha 19/9/83 se Excluye de la lista de Elegibles.

ALJAS RODRIGUEZ Mario C/Antecedentes - Informado por Memo. 2090/83 del Servicio de Información de Defensa, por Nota 173/OE/83 de fecha 19/9/83 se Excluye de la lista de elégibles.----------

ABASCAL BELOQUI Wiston Franklin C/Antecedentes Informado por Memorando 263/84 de J.P. Montevideo, por Nota 39/OE/984 de fecha 14/3/84 se Excluye de la lista de Elegibles.----------

ACOSTA LUDUEÑA Maria de los Angeles C/Antecedentes- Informado por Memorando Nº 1280/83 del Servicio de Informacion de Defensa por nota 133/OE/83 del 14/7/83 . Se excluye de la lista de Elegibles,----------

AGUILAR Mercedes C/Antecedentes Informado por Memorando 1420/84 de J.P. Montevideo, Por nota 46/OE/84 de fecha 3/4/84 se Excluye de la Lista de elegibles,----------

REPUBLICA ORIENTAL DEL URUGUAY

MINISTERIO
DE SALUD PUBLICA

Cp Nº 00862

parte 4

Personas que tienen Categoría C presupuestadas que realizaron trámites de descargos pero no se resolvieron hasta la fecha.

ALVAREZ SIMONI Etell Nadia Cat"C" 9/3906/78 J.P. Montevideo.,Presento descargos ante J.P.M. por Exp. 32036, y se pasó con fecha 1/2/83 al Primera Instancia .-
Presupuestada, Administrativo I de Dirección Administración de Recursos Materiales.-

ACOSTA SALDAIN Lucas Angel Cat: "C" 15/1910/77 J.P. Montevideo.- presentó descargos ante J.P.M. Por Expediente 3251 y se pasó con fecha 7/10/82 a Primera Instancia.-
Presupuestado. Jefe de Laboratorio Químico de División Epidemiología.-

ARBALLO SILVA Emilia Cat: "C" 271/82 J.P.Montevideo presento descargos ante J.P.M. por Expediente 2324 y se pasó con fecha 31/5/83 a Primera Instancia.-
Presupuestada. Auxiliar IV Especialización Hospital Vilardebó

ARAUJO PEÑA Elcisa Cat: C 183/81 /82 J.P.Montevideo presento descargós ante J.P. Montevideo con fecha 17/2/83 con fecha31/5/83 se lo pasó a Primera Instancia.---- -
Presupuestado .Auxiliar IV Especialización - Hospital Pereira Rossell.-

ALVAREZ CACERES Susana Raquel C/Antecedentes Informado por Memorando 3046/82 del Servicio de Información de Defensa. Presentó descargos ante J.P.M. Expediente 50182
Presupuestada- Administrativo III de Dirección de Administración de Recursos Materiales.-

52590

REPUBLICA ORIENTAL DEL URUGUAY

MINISTERIO
DE SALUD PUBLICA

Cp Nº 00863

B

parte 1

Personas que fueron procesadas por el Acto Institucional Nº 7
Disponibilidad Calificada, de fecha 27 de junio 1977.--------

BASSO GARRIDO Jorge Otto Cat; "C" 1010/80 J.P. Montevideo
Auxiliar IV Especialización de la Division Epidemiologia,
presupuestado- por Resolución Ministerial Nº 7/81 de fecha
7/1/81, se pasó a Disponibilidad Calificada.--------- ------

BRESQUE FERNANDEZ Sirse Ruth Cat: "C" 10/1594/77 J.P.Montevideo
Auxiliar Ortoptista del Hospital Pasteur.Presupuestada , poe Reso-
lucion Ministerial Nº 15.183 de fecha 18/12/79, se pasó a Disponi-
bilidad Calificada.----------

BRIOZZO RAFFO Victor Hugo Cat: ".C.650/80 J.P. de Rocha
Tecnico III Médico del Centro Auxiliar de Castillos, presu-
puestado por Resolucion Ministerial Nº 197/80 de fecha 26/3/80
se pasó a Disponibilidad Calificada.----------

BELMUDEZ DE LOS SANTOS Julio Cesar Cat;"C" 751/D-1/80 J.P.Monte-
video, Auxiliar IV Especializacion del Hospital. Pedro Visca Pre-
supuestado por Resolución Ministerial Nº 6/81 de fecha 7/1/81 se
pasó a Disponibilidad Calificada .----------

BATISTA VASELLA Juan José Cat: "C" 4/1623/78 J.P.Montevideo
Tecnico III Médico DERMOVENROLOGO de Div. Epidemilogia, presupues-
tado por Resolución Ministerial Nº 858/81 de fecha 29/12/81 se
pasó a disponibilidad Calificada.----------

BERTOGLIO MARTIN Lidio Nelson Cat"C" 15/55/77 J.P. Montevideo
Tecnico V Medico Otorrinolaringólogo del Hospital. Pereira Rossell
presupuestado, por Resolución Ministerial Nº 476/82 de fecha 18/10/
82 se pasó a Disponibilidad Calificada.----------

BORAGNO TORTORA Alicia Gladys Cat: "C" 147/977 J.P. Cerro Largo
Tecnico III Médico Sanitarista del Centro Deptal. de Cerro Largo
Presupuestada , por Resolucion Ministerial Nº 247/82 de fecha 9/
6/82 se paso a Disponibilidad Calificada.-

BROUCHY TOLEDO Juan Carlos Cat "C" 170/82 J.P. Cerro Largo
informa que se otorgo Cat; C .
Tecnico III Medico del Centro Deptal. de Cerro Largo, Presupuestado
por Resolucion Ministerial Nº 418/82 de fecha 17/9/82 se pasó a
Disponibilidad Calificada.----------

BONILLA MARABOTTO Sergio Dardo CAt: "C" 4427 J.P. Rocha
Administrativo III del Centro Deptal. de Rocha, Presupuestado
por Resolución Ministerial Nº 195/80 de fecha 26/3/80 se paso a
Disponibilidad Calificada.----------

52591

parte 2

ZAFRALES: Personas que se dejaron sin efecto sus contratos.-

BANTE Mabel C/Antecedentes - Informado por memorando 3076/82 del Servicio de Infromacion de Defensa, Auxiliar III Servicio del Instituto de Traumatologia -Contrato Zafral- Por Resolucion Ministerial de fecha 22/12/82 se dejó cesante su contrato .----------

BARYLISZYN Amanda C/Antecedentes Infromado por Memorando 3076/82 del Servicio de Informacion de Defensa, Auxiliar III Servicio del Instituto de Traumatologia- Contrato Zafral- Por Resolucion Ministerial de fecha 22/12/82 se dejo cesante su contrato.----------

BERNASCHINA BARREIRO Nery Mabel Cat C 2078/82 de J.P. Lavalleja Auxiliar III Servicio del Centro Deptal de Lavalleja Contrato Zafral- Por Resolucion Ministerial de fecha 28/9/82 se dejo cesante su contrato.----------

parte 3

ZAFRALES: Personas wue fueron dejados sin efecto sus contratos por notas de la Dirección General.-

BERMUDEZ BLANCO Tomas Elbio C/ Antecedentes- Informado por Memorando 3175/82 del Servicio de Informacion de Defensa por nota 34/OE/83 del 25/4/83 se cesó.----------

BAGLIVI BAGLIVI Nicolás C/Antecedentes Informado por Memorando 6473/83 J.P. Montevideo, por Nota 20/OE/84 de 2/2/84 se excluye de la lista de elegibles.---------- ----------

BARBOZA SILVA Daniel Washington C/Antecedentes Informado por Memorando 6661/83 de J.P. Montevideo, por nota 21/OE/84 del 2/2/84 se Excluye de la lista de Elegibles.----- -------

BAEZA Luis Alvaro C/ Antecedentes Informado por Memorando 93/83 de J.P. Montevideo, por nota 22/OE/84 del 3/2/84 se Excluye de la lista de Elegibles.--- ----------

BEROIS QUINTANA Jean Pierre C/Antecedentes Informando por Memorando 2002/83 de J,P.Montevideo, por Nota 158/OE/83 del 17/10/83 se Excluye de la lista de Elegibles.----------

BARRIOS SERNA Renee C/Antecedentes, Informado por Memorando 3636/83 J.P.M. por Nota 193/OE/83 del 20/10/83 se Excluyo de la lista de Elegibles.----------

BELLOMO AREBALO Boris Pedro C/ antecedentes Informado por Memorando 121/83 de J.P. Montevideo, por Nota 196/OE/83 del 25/10/83 se Excluye de la lista de Elegibles.--- ----------

REPUBLICA ORIENTAL DEL URUGUAY

MINISTERIO
DE SALUD PUBLICA

Cp Nº 00868

parte 4

Personas que tienen Catergoría "C" presupuestadas que realizaron trámites de descargos pero que no se resolvieron hasta la fecha.-

BARRIOS NARIO Adela Alair C/Antecedentes Informado por Memorando3005/83 del Servicio de Informacion de Defesnsa.- Presupuestada Presento descargos con fecha 24/12/82 ante J.P.M. se paso a Primera Instancia.----------

52593

REPUBLICA ORIENTAL DEL URUGUAY

MINISTERIO
DE SALUD PUBLICA

Cp Nº 00870

C

parte 1

Personas que fueron procesadas por el Acto Institucional Nº7 Disponibilidad Calificada, de fecha 27 de junio de 1977.-

CASTRO Ernesto Cat"C" 086/82 J.P. Montevideo
Auxiliar II Conserjería del Hospital Pereira Rossell-Presupuestado-por Resolución Ministerial Nº 327/82 de fecha 19/7/82 se pasó a Disponibilidad Calificada.----------

CASTRILLO DAMIANO Francisco Omar Cat: "C" 3475/S.G./79 J.P. Maldonado . Tecnico III Medico del Centro Deptal. de Maldonado-Presupuestado-.Por Resolución Ministerial 1000/80 de fecha 30/12/80 se pasó a Disponibilidad Calificada.----------

CARDOZO ALONSO Elbio Heber Cat: "C" 377/79 J.P. Durazno
Auxiliar IV Especialización, de Unidades Sanitarias.- Presupuestado por Resolución Ministerial Nº 194/82 de fecha 10/5/82, se pasó a Disponibilidad Calificada.----------

CAMEJO D´ ESTEFANO María Beatriz Cat: "C" 373/79 J.P. Durazno
Auxiliar III Servicio en el Centro Auxiliar de Sarandí del Yi Presupuestado por Resolucion Ministerial Nº 263/80 de fecha 7/7/80 se pasó a Disponibilidad Calificada,----------

CLIVIO LASCOURREGES Elsa Teresa Cat: "C" 651/80 J.P. Rocha
Tecnico III Médico Pediatra del Centro Deptal de Castillos Presupuestado por Resolución Ministerial 198/80 de fecha 26/3/80 se pasó a Disponibilidad Calificada.----------

CASTRO Angel Cat;"C" 2/331/77 J.P. Montevideo
Oficial IV Oficio Hospital Saint Bois, Presuspuestado, por Resolución Ministerial Nº 380/80 de fecha 20/6/80 se pasó a Disponibilidad Calificada.----------

CARDOZO MIERES Mirza Cat: "C" 12/1878/78 J.P. Montevideo
Auxiliar IV Especialización del Hospital Pasteur.- Presupuestado por Resolución Ministerial Nº 30/82 del fecha 20 /1/83 se paso a Disponibilidad Calificada.----------

CAVAGNARO OBEZ María Cristina Cat: "C" 555/80 J.P. Montevideo
Auxiliar IV Especialización del Hospital Pereira Rossell- Presupuestado-por Resolución Ministerial N; 475/82 de fecha 18/10/82 se pasó a Disponibilidad Calificada.----------

CARITOT OJEDA Lidia Esther Cat: "C"
Auxiliar IV Especialización del Centro deptal. de Río Negro.-Presupuestado por Resolución Ministerial Nº 264/80 de fecha 7/5/80 se pasó a Disponibilidad Calificada.----------

52594

parte 2

ZAFRALES : Personas que se dejaron sin efecto sus contratos.-

CARRICARTE DE SANCHEZ Raquel Cat:"C" 22/13/78 J.P.Montevideo
Auxiliar III Servicio en el Hospital PereiraRossell- Contrato Zafral-
Por Resolución Ministerial de fecha 2/9/82 se dejó cesante su contrato.----------

CORREA MENA Nilza Cat;"C" 219/82 J.P. Cerro Largo
Auxiliar III Servicio en el Centro Deptal. de Cerro Largo-Contrato Zafral, por Resolución Ministerial de fecha 15/10/82 se dejó Cesante su contrato.----------

CASTRO Myriam C/Antecedentes Informe 040/83 J.P.M.
Auxiliar IV Especialización en el Hospital Saint Bois- Contrato Zafral por Resolución Ministerial de fecha 23/12/82 se dejó cesante su contrato.----------

CASTRO Nieves C/Antecedentes Informe Memorando 3077/82
del Servicio de Información de Defensa, Auxiliar IV Especialización en la Colonia de Asistencia Siquiátrica- Contrato Zafral, por Resolución Ministerial de fecha 22/12/82 , se dejó cesante su contrato .....

CUELLO CORREA Jose I. C/Antecedente , Informe Memorando 3175/82
del Servicio de Información de Defensa , no se cesó , se dejo sin efecto por nota 91/OE/83 de fecha 12/5/83.-
Auxiliar II Conserjeria del Hospital Pereira Rossell.- Contratado Zafral

CABRERA Lucio C/Antecedentes, informe Memorando 3172/82
Tecnico V Médico en el Centro Deptal. de Rivera , por resolución Ministerial de fecha 14/1/83 se le iba a dejar cesante pero por orden del Sr. Director General se lo Habilita para el desempeño del Cargo;

parte 3

ZAFRALES: Personas que fueron dejados sin efecto sus contratos por notas de la Dirección General.-

CICAO CASTRO Myriam Teresa C/Antecedente Informe Memorando 957/83
del Servicio de Información de Defensa- Por Nota 103/OE/83 del 31/5/83 se dejó sin efecto su contrato.----------

CASAL BAIS Iris Dolores C/Antecedentes Informe Memorando 1406/
83 del Servicio de Información de Defensa- Por nota 138/OE/83 el 21/7/83 se Excluyó de la lista de Elegibles.----- ----------

CAVIGLIA CUELLO Juan Carlos C/antecedentes Informe Memorando 1753/83
del Servicio de Información de Defensa - por nota 153/OE/83 del 10/9/83 se deja sin efecto su contrato .----------

CORREA CORREA Maria Elena C/Antecedentes , Informe-Memorando 2004/83
del Servicio de Información de Defensa por nota 184/OE/83 del 14/10/83 se Excluye de la lista de elegibles.----------

52595

//

REPUBLICA ORIENTAL DEL URUGUAY

MINISTERIO
DE SALUD PUBLICA

Cp Nº 00871

parte 4

Personas: que tienen Categoría "C" presupuestadas que realizaron trámites de descargos pero que no se resolvieron hasta la fecha;

CONTE FERNANDEZ Ernesto Cat: "C" 20/817/77 J.P. Montevideo
Presentó descargos ante J.P.M. con fecha 18/11/79, con fecha 31/5/83 se le dió Primera Instancia.-
Presupuestado., Auxiliar IV Especialización en el Hospital Vilar debó.----------

CARAMBULA VOLPI Marcos Gustavo Cat; "C" 149/D-1/81 J.P. Montevideo, Presentó descargos ante J.P.M. Por Exp. 27.290 Presupuestada, Jefe Servicio Médico Tisiólogo en el Hosptial Saint Bois-

CURUCHAGA MENENDEZ Eduardo Cat: "C" 20/923/78 J.P.Montevideo
Presentó descargos ante J.P.M. por Expediente: 19.609. Presupuestado, Técnico III Odóntologo S.A.V.P.A.==========

CASTELL RODRIGUEZ Myriam Cat; "C" 2/805/78 J.P.Montevideo
Presentó descargos ante J.P.M. el 4/3/81 se le dió Primera Instancia.- Presupuestada- Auxiliar II Conserjería de la Dirección Administración de Recursos.----------

CANCLINI Juan José Cat "C" 5912/82 J.P. Rocha
Presentó descargos ante la J.P. de Rocha el 13/10/82 se le dió Primera Instancia.- Presupuestado en la Policlinica del Chuy

52596

REPUBLICA ORIENTAL DEL URUGUAY

MINISTERIO
DE SALUD PUBLICA

Cp Nº 00872

D

parte 1

Personas que fueron procesadas por el Acto Institucional Nº 7
Disponibilidad Calificada de fecha 27 de junio 1977.----------

DE LEON ERGUIN Ruben Anselmo Cat: "C" 372/79 J.P. Durazno Auxiliar II Especialización den Unidades Sanitarias.Presupuestado , por Resolución Ministerial 60/82 de fecha 9/2/82, se pasó a Disponibilidad Calificada.-.....

DIAZ Manuel Cat: "C" 205/79 J.P.Tacuarembó.------- Auxiliar IV Especialización del Centro Auxiliar Paso de los Toros- Presupuestado por Resolución Ministerial Nº 268/80 de fecha 7/5/80 se pasó a Disponibilidad Calificada.....

DESCALZI COSTA Nora Edda Cat: C 18/827/77 J.P.Montevideo, Enfermera 2a. del Hospital Maciel- Presupuestado- por Resolución Ministerial Nº 15.187/79 de fecha 18/12/79 se pasó a Disponibilidad Calificada.-.....

DE GIOBBI GOÑI María del Pilar Cat: "C" 13/1202/77 J.P. Montevideo, Dietista del Servicio de Asistencia Externa.Presupuestada por Resolución Ministerial N; 15.185/78 de fecha 18/12/79 se pasó a Dispinibilidad Calificada.--.....

DE SOUZA VERNA Carlos Cat: C 6/474/77 J.P.Montevideo Programador de División Contaduría Central. Presupuestado. Por Resolución Ministerial Nº 15.181/79 de fecha 18/12/79 se pasó a Disponibilidad Calificada.-.....

DE LISA CORREA Boris Aisner Cat: "C" 7/626/77 J.P. Montevideo Oficial IV Oficio- Dirección Administración de Recursos Materiales Presupuestado. Por Resolución Ministerial Nº 269/80 se pasó a Disponibilidad Calificada.-.....

DI PASCUA INVERSO Eugenio Leonardo Cat: C 15/2.644/78 J.P. Montevideo, Oficial III Oficio de Dirección Administración de Recursos Materiales. Por Resolución Ministerial Nº 197/82 de fecha 10/5/82 se pasó a Disponibilidad Calificada.-.....

DOVAT RAMOS Gualberto José Cat: C 2034/C/78 J.P. Colonia Técnico III Médico Odóntologo- Centro Deptal. de Colonia-Presupuestado- Por Resolución Ministerial Nº 257/82 de fecha 22/6/82 se pasó a Disponibilidad Calificada.-.....

parte 2

ZAFRALES: Personas que se dejaron sin efectos su contratos

No se registraron.-.....

parte 3

ZAFRALES: Personas que fueron dejados sin efecto sus contratos por Notas de la Dirección General.-

DIAZ STEFFANO Perybanú C/Antecedentes - Informado por Memorando; 3175/82 del Servicio de Información de Defensa. por Nota: 125/OE/82 del 20/12/82 se dejó Cesante su contrato.-----

====DOMENCH Roberto C/Antecedentes Informado por Memorando 1699/83 del Servicio de Información de Defensa.---- por Nota 149/OE/83 del 8/8/83 se Excluye de la Lista de Elegibles.-.....

DELEO MAS Agustin C/Antecedentes- Informado por Memorando 2004/83 del Servicio de Información de Defensa. por Nota 184/OE/83 del 14/10/83 se Excluye de la lista de Elegibles.-.....

DIAZ BARBE Gloria Martha C./Antecedentes Informado por Memorando 3006/82 del Servicio de Información de Defensa .--- Por Nota: 7/OE/8e del 19/1/84 se Excluye de la lista de elegibles.-.....

Parte 4

Personas que tienen Categoria "C" presupuestadas que realizaron trámites de descargos pero no se resolvieron hasta la fecha;

NO se registraron.-.....

52598

REPUBLICA ORIENTAL DEL URUGUAY

MINISTERIO
DE SALUD PUBLICA

Cp Nº 00873

F

Parte 1

Personas que fueron procesadas por el Acto Institucional Nº 7
Disponibilidad Calificada de fecha 27 de junio de 1977.-.....

FLEITAS FERREIRA Gerson Tipio Cat "C" 21/339/77 J.P.Montevideo
Auxiliar III Servicio en el Hospital Saint Bois Presupuestado
Por Resolucion Ministerial Nº 275/80 de fecha 7/5/80 se pasó a Disponibilidad Calificada.-.....

FIRPO BRIGNONI Elisa Catalina Cat: C 6/519/77 J.P.Montevideo
Técnico V Médico del Hospital Pasteur - Presupuestado Por Resolución Ministerial Nº 274/80 de fecha 7/5/80, se pasó a Disponibilidad Calificada.-.....

FARRO BORRALLO Dante Pascual Cat: C 23/79 J.P. Flores
Jefe de Laboratorio Químico del Centro Deptal. de Flores- Presupuestado. por Resolución Ministerial Nº 244/82 de fecha 9/6/82 se pasó a Disponibilidad Calificada.-.....

FORNARO PERDOMO Nelson Elbio Cat: C
Administrativo I Centro Deptal. de Lavalleja- Presupuestada- POr Resolucion Ministerial Nº 726/81 de fecha 9/11/81 se pasó a Disponibilidad Calificada.-.....

parte 2

ZAFRALES: Personas que se dejaron sin efectos su contrato

FERNANDEZ Iván C/Antecedentes Infromado por Memorando Nº 3175/82 del Servicio de Información de Defensa.-
Contratado Zafral- por Resolución Ministerial de fecha 14/1/83 se dejó cesante.-.....

parte 3

ZAFRALES personas que fueron dejados sin efectos sus contratos por Notas de la Dirección General.-

FUICA PASSADORE Delia Isabel C/ Antecedentes Informado por Memorando Nº 7027/83 de J.P. Montevideo. Contratada Zafral-
POr nota Nº 26/OE/84 Se Excluyó de la lista de elegibles.-

52599

parte 4

Personas que tienen CAtegoría "C" y realizaron trámites de descargos

pero no se resolvieron hasta la fecha.;

FAILACHE LENZI Octavio Edgardo CAt: "C" 930/83 J.p. Canelones
Médico Recidentes del Hospital Pereira Rossell.-

Hasta la fecha la persona no presentó descargos ante la J.P.de Canelones.

FLORES PANELLI Nerea Cat: C 097/80/C/81 J.P.Montevideo
Administrativo IV Especializado en el Centro de Prematuros.-
Presentó descargos ante J.P.M. por Expediente Nº 42.001
Se le dió Priemera Instancia.-.....

FERREIRA SORIA Zunilda Isidora Cat: C 15/2.234/78 J.P.Montevideo
Auxiliar IV Especialización en el hospital Piñeyro del Campo
Presentó descargos Por Expediente 31.442
Se le dió Pirmera Instancia.-.....

REPUBLICA ORIENTAL DEL URUGUAY

MINISTERIO
DE SALUD PUBLICA

G Cp Nº 00874

parte 1

Personas procesadas por el Acto Institucional Nº 7
Disponibilidad Calificada de fecha 27 de junio 1977.-

GARCIA ALVAREZ Teresita María Cat: "C" 8/821/77 J.P.Montevideo
Técnico II Dietista División Técnicos Asistenciales.Presupuestada
Por Resolución Ministerial Nº 276/80 de fecha 7/5/80 se pasó a Disponibilidad Calificada.-.....

GOMEZ FLEITAS Lía Cat: C 3/306/77 J.P.Montevideo
Ayudantes de Laboratorio del Hospital Maciel- Presupuestado
Por Resolución Ministerial Nº 186/79 de fecha 18/12/80 se pasó
a Disponibilidad Calificada.-.....

GARCIA URRUTIA Myriam Beatriz Cat: 12/2837/78 J.Montevideo
Auxiliar IV Especialización en el Centro de Prematuros- Presupuestada- Por Resolución Ministerial Nº 417/82 de fecha 17/9/82
se pasó a Disponibilidad Calificada.-.....

GIORDANO COSTALES Alfonso José Cat: C 19/1361 J.P.Montevideo
Administrativo III del Ministerio de Salud Publica.- Presupuestado- Por Resolución Ministerial Nº 362/82 de fecha 19/7/82
se pasó a Disponibilidad Calificada.----------

GIL ORTA Raquel Esmeralda Cat: C 7/1.344/78 J.P.Montevideo
Auxiliar III Servicio del Hospital Saint Bois.- Presupuestado
Por Resolución Ministerial Nº 255/82 de fecha 22/6/82 se pasó a
Dsiponibilidad Calificada.-.....

GIL SOLARI Orlando Cat: C 2103/C/78 J.P. Colonia
Técnico IV Médico Ginécologo Centro Aux. de Carmelo.- Presupuestado Por Resolución Ministerial Nº 720/81 de fecha 9/11/81 se pasó a Disponibilidad Calificada.-.....

GALEANO DE SUAREZ Teresa Carolina Cat: C 1993 J.P. Artigas
Técnico V Partera del Centro Deptal. de Artigas- Presupuestada
Por Resolución Ministerial Nº 725/81 de fecha 9/11/81 se pasó
a Disponibilidad Calificada.-.....

52601

parte 2

ZAFRALES : Personas que se dejaron sin efectos su contrato .-

GANCIO CASTRO Eliseo C/Antecedentes Informado por Memorando 3076/82 del Servicio de Información de Defensa Oficial IV Oficio del Instituto de Traumatología- Contratado Zafral- por Resolución Ministerial de fecha 22/12/82 se dejó cesante su contrato.-.....

GARCIA María del Rosario C/Antecedentes Informado por Memorando 3112/82 del Servicio de Informacion de Defensa Auxiliar IV Especialización del Hospital Maciel- Contratado Zafral- Por Resolución Ministerial de fecha 22/12/82 se dejó Cesante su contrato.-.....

GARCIA Susana A C/Antecedentes- Informado por Memorando Nº 3175 del Servicio de Información de Defensa Auxiliar IV Especializacion del Hospital Pereira Rossell- Contratada Zafral- Por Resolución Ministerial de fecha 14/1/83 se dejó Cesante su contrato.-.....

Parte 3

ZAFRALES Personas que fueron dejados sin efectos sus contratos por nota de la Dirección General.-

GIOMETTI Luis C/ Antecedentes Informado por memorando Nº 303/83 del Servicio de Información de Defensa. se dejó sin efecto su contrato por nota Nº 31/OE/83 de fecha 23/2 83 .-.....

GARCIA LEMOS Diver Yolanda C/ Antecedentes Informado por Memorando nº 3175/82 del Servicio de Información de Defensa se dejó sin efecto su contrato por Nota 36/OE/84 del 1/3/84 en reiteración.-.....

GARCIA DESOSA Susana Araceli C/Antecedentes Informado por memo rando 3175/82 del Servicio de Información de Defensa.- se dejó sin efecto el contrato por nota 125/OE/82 el 20/12/82 .-.....

GARCIA ALVAREZ Mario Cesar C/Antecedentes Informado por Memorando Nº 3257/82 del Servicio de Informacion de Defensa se dejó sin efecto su contrato por Nota 154/OE/82 del 28/12/82 .--------- --- -

GARCIA NO Juana Josefa C/Antecedentes Informado por Memo rando 3257/82 del Servicio de Información de Defensa. se dejó sin e-- fecto su contrato por Nota No. 154/OE/82 del 28/12/82.-.....

GIMENEZ TEXEIRA Hector Enrique C/Antecedentes Informado por Memorando 3264/82 del Servicio de Información de Defensa, se dejó sin efecto su contrato por Nota 159/82 de fecha 30/12/82.-.....

REPUBLICA ORIENTAL DEL URUGUAY

MINISTERIO
DE SALUD PUBLICA

Cp Nº 00875

parte 4

Personas que tienen Categoría "C" presupuestadas que realizaron trámites de descargos pero no se resolvieron hasta la fecha.-

GIANONI LARRAMENDI Edurado Miguel Cat: C 669/80 de J.P.Montevideo Técnico V Médico del Hospital Pasteur. Presentó descargos Por Expediente Nº 7425 Se le dió Primera Instancia.-.....

GALARRETA BARSACHI Mario Cat: "C" 1522/80 J.P.Montevideo- Técnico V Médico Cirujano Hosp. Maicel- Presentó descargos por Expediente Nº 1498 ante J.P.M.- Se le dió Primera Instancia.-.....

GONZALEZ PIRIZ María del Carmen C/Antecedentes Informado por el Servicio de Información de Defensa.- Presentó descargos.--- ----- ----- ----- ----- --

52603

REPUBLICA ORIENTAL DEL URUGUAY

MINISTERIO
DE SALUD PUBLICA

Cp Nº 00876

L

Parte 1

Personas que fueron procesadas por el Acto Institucional Nº7 Disponibilidad Calificada., de fecha 27 de junio 1977.-

LAZO TORENA Teresita de las Nieves Cat: C 544/79 J.P. Durazno Auxiliar III Servicio - Centro Deptal.de Durazno- Presupuestado Por Resolución Ministerial Nº 724/81 de fecha 9/11/81 se pasó a Disponibilidad Calificada.-.....

LOPEZ AMARAL Lenín roberto Cat:"C" 4776/79 J.P.Rocha Auxiliar II Especialización del Centro Deptal.de Rocha Presupuestado- Por Resolución Ministerial Nº 196/80 de fecha 26/3/80 se pasó a Disponibilidad Calificada.-.....

LOPEZ RODRIGUEZ Sofía Aurora Cat: "C" 26/674/77 J.P.Montevideo Auxiliar de Medicina -Div. Higiene.-Presupuestada Por Resolución Ministerial Nº 15.184 de fecha 18/12/79 se pasó a Disponibilidad Calificada.-.....

LIMA VALDEZ Silvia Cat: C 12/2641/78 J.P.Montevideo Auxiliar IV Especialización Hosp. Saint Bcis. Presupuestada-por Resolución Ministerial N;240/82 de fecha 31/5/82 se pasó a Disponibilidad Calificada.-.....

LESCI CABRERA Vilma Yolanda Cat "C" 5/1470 J.P.Montevideo Administrativo II del Hospital Pereira Rossell. Presupuestada por Resolución Ministerial N; 254/82 de fecha 22/6/82 se pasó a Disponibilidad Calificada,.....

LAVAGGI REN Gloría Josefina Cat "C" 19/3002/78 J.P. Montevideo- Auxiliar IV Especialización del Hospital Filtro. Presupuestada- Por Resolución Ministerial Nº 195/82 de fecha 10/5/82 se pasó a Disponibilidad Calificada.-.....

LA LUZ Walter Cat."C." 17/1020/78 J.P.Montevideo Oficial IV Oficio del Hospital Pereira Rossell. Presupuestado - Por Resolución Ministerial Nº 59/82 de fecha 9/2/82 se pasó a Disponibilidad Calificada.-.....

LOPEZ DIANESE Eudoxía Cat: "C" 17/438/78 J.P. Montevideo Auxiliar IV Especialización Hosp. Pasteur por Resolución Ministerial de fecha 28/10/82 se dejó cesante .-

52604

parte 2

ZAFRALES Personas qué se dejaron sin efecto su contrato

LICANDRO Luis Mario C/Antecedentes Informado
por memorando 3076/82 del Servicio de Información de Defensa
Contratado Zafral- Por Resolución Ministerial de fecha 22/12/82
se dejó Cesante su contrato.-.....

LOPEZ ARCE Mary Rosa C/Antecedentes
Informado por el Servicio de Información de Defensa.Memo.3175/82
Contrato Zafral Por Resolución Ministerial de fecha 14/1/83
se dejó Cesante su contrato.-.....

parte 3

ZAFRALES personas que fueron dejados sin efecto sus contratos
por notas de la Dirección General.-

LEMOS ORONO Ma. Elena Genoveva Cat: "C" 3/2/82 J.P. Tacuarembó
Por Nota´ 34/83 de fecha 25/4/83 se dejó sin efecto su contrato.-

LIBERATORE IBAÑEZ Horacio Julio C/Antecedentes
Por Nota 153/83 del 10/8/83 se dejó sin efecto su contrato

LOPEZ CARBALLO María Luisa C/Antecedentes Memorando 1966/83
de J.P. Montevideo.Por nota 165/OE/83 del 8/9/82 se excluyó de la
lista de elégibles.-.....

REPUBLICA ORIENTAL DEL URUGUAY

MINISTERIO
DE SALUD PUBLICA

Cp Nº 00877

L

Parte 4

Personas que tienen Categoria C y realizaron trámites de descargos pero que no se resolvieron hasta la fecha;

LANZ MARECO Alba Margot C/Antecedentes Memorando 2280/82 del Servicio de Información de Defensa.- Presupuestada del Centro Deptal.de San José Se le dió Pirmera y Segunda Instancia.-.....

52606

REPUBLICA ORIENTAL DEL URUGUAY

MINISTERIO
DE SALUD PUBLICA

Cp Nº 00878

M

Parte 1

Personas procesadas por el Acto Institucional Nº7
Disponibilidad Calificada de fecha 27 de junio 1977.-

MAIDANA Eduardo Cat.".C. 22/299/77 J.P.Montevideo
Limpiador del Hospital Pereira Rossell- Presupuestado
Por Resolución Ministerial 378/80 de fecha 20/6/80 se pasó
a Disponibilidad Calificada.-.....

MISSO SANCHEZ Sheila Teresita Cat: C 1/948/78 J.P.Montevideo
Auxiliar III Servicio Hospital Pereira Rossell Presupuestada
Por Resolución Ministerial 256/82 de fecha 22/6/82 se pasó a
Dsiponibilidad Calificada.-.....

MADINA GUALA Juan Jose Victorino Cat: "C" 2108/78 J.P.Colonia
Técnico III Médico del Centro Auxiliar de Nueva Palmira- Presupuestado - por Resolución Ministerial Nº 722/81 de fecha 9/11/81
se pasó a Disponibilidad Calificada.-.....

MATTEO LUCAS Carlos Alberto Cat: "C. 139/276 J.P. Soriano
Técnico III Médico Sanitario Centro Auxiliar de Soriano
Presupuestado- Por Resolución Ministerial Nº 266/80 de fecha
7/5/80 Se pasó a Disponiblilidad Calificáda.-

MORALES LESA Ademar Ismael Cat: C expedida por J.P. de
Treinta Y Tres. Técnico III Médico del Centro Deptal. de T y
Tres Presupuestado. Por Resolución Ministerial Nº 246/82 de
fecha 9/6/82 se pasó a Disponibilidad Calificada.-.....

Parte 2

ZAFRALES Personas que se dejaron sin efecto su contrato.-

MARTINEZ Ana C/Antecedentes Informado por
Memorando 3076/82 del Servicio de Información de Defensa
Auxiliar III Servicio del Inst. deTraumatología

Parte 3

ZAFRALES Personas que fueron dejados sin efectos sus contratos
por nota de Direccion General.-

MONTALDO REQUITERENA Elena Clotilde C/Antecedentes Informado
Memorando 3180/82 por nota 34/83 de fecha 25/4/83
se dejó sin efecto su contrato.-.....

MENDOZA Maria Julia C/Antecedentes Informado por Memorando N 3175/82 del Servicio de Información de Defensa

52607

por nota 34/OE/83 del 25/4/83 se dejó sin efecto su contrato.-

MEYER DI CATERINA Enrique Daniel C/Antecedentes Memorando 3257/82 del Servicio de Información de Defensa.-
Por nota 34/83 del 24/4/83 se dejó cesante.-------- - --------

MARTINEZ MOREIRA Julio Cesar C/Antecedente Memorando 3261/82 del Servicio de Información de Defensa
Por nota 34/oe/83 del 25/4/83 se dejó cesante

MACHIN CAMPIGLIA Cesar Luis C/ antecedentes Memorando 3264/82 del Servicio de Información de Defensa.-
Por nota 34/OE83 del 24/4/83 se dejó cesantes.-.....

MORONI DELGADO Isamel Cat."C" 1/834/78 J.P.Montevideo
Por nota 34/OE/83 del 25/4/83 se dejó cesante.-.....

MORALES PEREYRA Sonia Nelly C/Antecedentes Memorando 621/83 del Servicio de Información de Defensa.- Por nota 37/83 de fecha 18/3/83 se dejó cesante.---- --- --- - - --- - --- ----------

MARTINEZ MORRA Antonio C/antecedentes
Por nota 83/83 del 6/5/84 se excluyó

parte 4

Personas que tienen Categoría C y realizaron trámites de Descargos pero que no fueron resueltos hasta la fecha.

MAGALHAES AROSTEGUI Jesús Cat "C" 5922/82 J.P. Rocha
Técnico V Médico del Centro Deptal. de Rocha
presentó descargos ante J.P. Rocha.-.....

MENDIVIL HERRERA Javier Emilio Cat. "C" 10/1637/77 J.P.Montevideo
Técnico III Médico Hospital Maciel Presupuestado- Presentó Descargos ante J.P.M en la fecha 28/11/79
Presento renuncia por Ineptitud física.-.....

REPUBLICA ORIENTAL DEL URUGUAY

MINISTERIO
DE SALUD PUBLICA

Cp Nº 00890

N = 0

PARTE 1

Personas que fueron procesadas por el Acto Institucional
Nº 7 Disponibilidad Calificada de fecha 27 de junio de 1977

NICOLI IBERO Carlos Cat; "C" 12/1589/77 J.P.Montevideo
Auxiliar III Servicio del la Colonia Saint Bois- Presupuetado
Por Resolución Ministerial N! 50/80 de fecha 9/1/80 se pasó a
Disponibilidad Calificada.-.....

OLALDE CROCCE Carlos Maria Cat; "C" 2036/78 J.P. Colonia
Tecnico III Odontólogo del Centro Deptal. de Colonia
Por Resolución Ministerial Nº 721/81 de fecha 9/11/81
se pasó a Disponibilidad Calificada.-.....

52609

H

REPUBLICA ORIENTAL DEL URUGUAY

MINISTERIO
DE SALUD PUBLICA

Cp Nº 00882

parte 4

Personas que tienen Categoría C presupuestadas que realizaron trámites de descargos pero no se resolvieron hasta la fecha.

PEREZ Maria Sol C/ Antecedentes Informado por Memorando 5005/82 de J.P.M. Presento descargos antes J.P.M. por Expediente Nº 49.460, se pasó a Primera Instancia el 31/5/83 Presupuestado del hospital Pasteur.-.....

PEREZ FALCON Alfredo Cat C 518/78 J.P. San José
Presento descargos ante la J.P. de San José se le dió Primera Instancia.- y se pasó a la Segunda Instancia presupuestado de la Colonia de Asistencia Siquiatrica.------ ----------

52610

REPUBLICA ORIENTAL DEL URUGUAY

MINISTERIO
DE SALUD PUBLICA

Cp Nº 00883

R

parte 1

Personas procesadas por el Acto Institucional Nº 7
Disponibilidad Calificada de fecha 27 de junio 1977.-

RODRIGUEZ GASTELMENDI Hector Adolfo Cat: C 139/231 de J.P.Soriano Tecnico III Médico Oftamólogo del Centro Dptal. de Soriano.- Presupuestado- Por Resolución Ministerial Nº 245/82 de fecha 9/6/82 se pasó a Disponibilidad Calificada.-.....

ROSSI IRAMEDIS Milta Gladys Cat: "C" 13/3189 J.P. Montevideo- Auxiliar IV Especialización Hospital Pedro Visca Presupuestado - Por Resolucion Ministerial Nº 239/82 de fecha 31/5/82 se paso a Disponibilidad Calificada.-.....

RAMIREZ PEREZ Juan Felipe Cat: "C"1932/78 J.P.Colonia Presupuestado Auxiliar Iv Especialización del Centro Deptal de Colonia.- Por Resoluición Ministerial Nº 199/80 de fecha 26/3/80 se pasó a Disponibilidad Calificada.-.....

REBOLLO DOS SANTOS Juan Nery Cat: "C"
Técnico IV Médico del Centro Deptal. de Cerro Largo.
Presupuestado- Por Resolución Ministerial Nº419/82 de fecha 17/9/82 se pasó a Disponibilidad Calificada.-.....

parte 2

ZAFRALES Personas que se dejaron sin efecto su contrato.-

RIOS OLIVERA María Luz C/Antecedentes Informado por Memorando 3122/82 del Servicio de Información de Defensa Auxiliar IV Especialización del Hospital Vilardebó, por Resolución Ministerial de Fecha 29/12/82 se cesó su contrato.-

RESBANI ETCHEVERRY Juan Carlos C/Antecedentes Informado por memorando 3122/82 del Servicio de Información de Defensa Tecnico V Médico del Hospital Pasteur, por Resolución Ministerial de fecha 29/12/82 se cesó su contrato.-.....

RAMIREZ Liliana Clarisa C/Antecedentes Informado por Memorando 3122/83 del Servicio de Información de Defensa.- Contratada Zafral . Auxiliar IV Especialización del Hospital Pasteur. por Resolución Ministerial de fecha 29/12/82 se cesó su contato.--

parte 3

ZAFRALES Personas que se dejaron sin efecto su contrato

RON FERNANDEZ Ariel C/ Antecedentes Memo 3175/82
Servicio de Informacion de Defensa.- Por nota 34/83 del 25/4/83 se excluyó de la lista de elegibles

ROMERO LARRECHEA Carlos Enrique C/Antecedentes
Por nota 53/83 de fecha 13/4/83 se excluyó de la lista de elegibles.-.....

RECOBA Ana María C/Antecedentes
Por nota 94/83 del 17/5/83 se ecluyó de la lista de elegibles.-.....

RODRIGUEZ Marta America C/Antecedentes
Por Nota 95/83 de fecha 17/5/83 se Excluyó

ROMERO FERNANDEZ Esther C/Antecedentes
Por Nota 172/83 del 19/9/83 se Excluyó de la lista de Elegibles

RAMOS SEQUEIRA Carlos Neosvaldo C/Antecedentes
Por nota 184/83 del 14/10/83 se excluye de la lista de Elegibles.-

Parte 4

Personas que teienen Categoría C y realizaron trámites de Descargos pero que no fueron resueltos hasta la fecha.-.....

RIVERO GOMEZ Jose María CAt; C 631/82 J.P. Canelones
Auxiliar III Servicio del Hospital Saint Bois
Se pasó a Primera Instancia.-.....

RAMOS AYALA María Cristina C/Antecedentes Memorando
3046/82 del Servicio de Información de Defensa.
Presentó descargos ante J.P.M. Por Expediente 50.181 .-
Presupuestada de la Dirección Ad ministracion de Recursos Materiales.-

REMEDIO GIORDANO María Rosa Cat: "C" 5/2.171 J.P. Montevideo
Presento Descargos ante J.P.M. Por Expediente 43.329
Presupuestada Técnico V Medico del Servicio de Asistencia Externa

RODRIGUEZ ROLDAN María Nilvia C/Antecedentes
Presenta descargos ante J.P.M. Expediente 1657
Presupuestada Administrativo IV de Div. Epidemiología.-.....

RUAS IRAZABAL Nelly María Cat;"C" 1844/80 de J.P.Montevideo
Presento descargos Expediente 23.644 ante J.P.M.
Presupuestada . Técnico II Enfermera de Unidades Sanitarias.-....

RIVAS ACEVEDO Luis Alberto C/Antecedentes 52612
Presentó Descargos ante la J.P. de Rio Negro,
Presupuestado Auxiliar IV Especialización del Centro Daptal. de Río Negro. se le dió Primera y Segunda Instancia.-.....

REPUBLICA ORIENTAL DEL URUGUAY

MINISTERIO
DE SALUD PUBLICA

Cp Nº 00895

S

parte 1

Personas procesadas por el acto Institucional Nº 7
Disponibilidad Calificada de fecha 27 de junio de 1977.-

SCALA ALVAREZ Baltasar Hamilton Cat:"C" 139/272 J.P Soriano
Auxiliar III Servicio en el Centro deptal de Soriano Presupuestado
Por Resolucion Ministerial : Nº 267/80 de fecha 7/7/80 se pasó a
Disponibilidad Calificada.-.....

SEMADEN OLIVERA Alfonso José Cat: "C" 139/2155 J.P. Soriano
Administrativo IV del Centro deptal. de Cardona - Presupuestado
Por Resolución Ministerial Nº 383/80 de fecha 20/6/80 se pasó a
Disponibilidad Calificada.-.....

SAINZ DE LA PEÑA Marisa Lilian Cat: "c2 359/79 J.P.Durazno
Técnico IV Dietista del Centro Dptal.de Durazno Presupuestado
Por Resolución Ministerial Nº 262/80 de fecha 7/5/80 se pasó a
Disponibilidad Calificada.-.....

SANGUINETTI DIEGO Julio Cesar Cat: "C" 4777/79 J.P. Rocha
Técnico III Médico Pediatra del Centro Auxiliar de Castillos
Presupuestado Por Resolución Ministerial Nº 183/81 de fecha 30/3/
81 se pasó a Disponibilidad Calificada.-.....

SOBRERA LINDNER Nancy Raquel Cat: "C" 5/1257/ J.P. Montevideo
Técnico II Enfermera del Hospital Pereira Rossell. Presupuestada
Por Resolución Ministerial Nº 549/81 de fecha 10/8/81 se pasó a
Dsiponibilidad Calificada.-.....

SMILJANICH GONZALEZ Julio César CAt: "C" 15/2319/78 J.P.Montevideo
Auxiliar IV Especialización del Hospital Maciel Presupuestado Por
Resolución Ministerial Nº 31/82 de fecha 20/1/82 se pasó a Disponibi-
lidad Calificada.-.....

SIRITO TORRES Agustina Leonor Cat: "C" 9/3716/78 J.P.Montevideo
Auxiliar IV Especialización en el Hospital Pedro Visca. Presupuetada
Por Resolucion Ministerial Nº 253/82 de fecha 22/6/82 se pasó a Dispo-
nibilidad Calificada.-.....

SOSA DA COSTA Jose Adán Cat:"C" 31/81 J.P. Montevideo
Auxiliar III Servicio de Secretaria General
Por Nota Nº 34/83 de fecha 31/1/83 se mandó Cesar su contrato

SAEN GOICOCHEA Edgardo Amilcar Cat: "C" 1440/80 J.PMaldonado
Auxiliar IV Especialización del Centro Auxiliar de San Carlos.
Por Resolucion Ministerial: nº 723/81 de fecha 9/11/81 se pasó a
Disponibilidad Calificada.-.....

SOSA DA COSTA Ignacio Hatalibar Cat: "C" 3031/82 J.P. Canelones
Auxiliar IIIServicio de División Epidemiología. Contratado Zafral
Se Cesó por Resolución Ministerial de Fecha 27/8/82.-.....

parte 2

ZAFRALES Personas que se dejaron sin efecto su contrato.-

SANTORO Livia Teresita Cat;"C" 141/81 J.P. Montevideo
Tecnico V Medico del Hospital Pasteur. Contratada Zafral
Por Resolución Ministerial de Fecha 29/12/82 se dejó Cesante
su contrato.-.....

SAHID Enrique c/Antecedentes Momorando 3068/82
del Servicio de Información de Defensa Auxiliar IV Especialización del Hospital Pasteur- Por Resoluci Ministerial de fecha 22/12/82 se dejo Cesante su Contrato.-.....

parte 3

ZAFRALES Personas que fueron dejados sin efecto sus contratos por Notas de la Dirección General.

SOTUYO BLANCO Gonzaleo C/Antecedentes Memorando 3203/82
del Servicio de Información de Defensa- Por Nota 34/Oe/83 de fecha 25/4/83 se dejó Cesante

SOSA DA COSTA José Adán C/antecedentes momorando 3236/82
del Servicio de Información de Defensa. Por nota 34/OE/83 de fecha

SOSA ALVES Hector Ulises C/Antecedentes =Memorando
del Servicio de Información de Defensa- Por Nota 101/83 se
deja sin efecto su contrato.-.....

REPUBLICA ORIENTAL DEL URUGUAY

MINISTERIO
DE SALUD PUBLICA

Cp Nº 00879

parte 4

Personas que tienen Categoría "C" y realizaron trámites de descargos pero que no se resolvieron hasta la fecha.-

SOMMA MOREIRA Raul Eduardo Cat: "C" 468/81 J.P.M
Director del Depto. Médico de U.E. 07 Div. Epidemiología .- Presento descargos ante J.P.M. .-
Se le dió Primera Instancia.-.....

SARALEGUI BUELA José Pedro Cat: C 10/1173/78 J.P.M.
Director De Dpto. Medico del Instituto de Endocrinología
Presentó descargos ante J.P.M.-.Se le dió Primera Instancia.-.....

SIVORI MARTINEZ Hedy Cat. "C" 092/83 J.P.Montevideo
Presentó descargos ante J.P.M. . Se le dió Primera Instancia.-.....

52615

REPUBLICA ORIENTAL DEL URUGUAY

MINISTERIO
DE SALUD PUBLICA

Cp Nº 00896

parte 1

Personas que fueron procesadas por el Acto Institucional Nº7 Disponibilidad Calificada de fecha 27 de junio de 1977.-

TOUBE HOLZ Gerson Cat: "C" 85/81 de J.P. Canelones Tecnico III Médico Pediatra del Centro Deptal. de Canelones Presupuestado- Por Resolución Ministerial Nº 679/82 de fecha 28/12/82 se paso a Disponibilidad Calificada.-

TORRES DEVICENZI Hugo César Cat: "C" 147/80 de J.P. Cerro-Largo- Técnico III Odontólogo- en el Centro Auxiliar de Río Branco- Presupuestado- Por Resolución Ministerial Nº 57/82 de fecha 9/2/82 se pasó a Disponibilidad Calificada.-.....

parte 2

ZAFRALES: Personas que se dejaron sin efecto su contratos.-

TEJEDOR ALDAY Hector Williams Cat: "C" 2207/81 de J.P.Canelones, Auxiliar III Servicio del Hospital Siquiatrico.- Por Resolución Ministerial de fecha 28/10/82 se dejó Cesante su contrato Zafral.-.....

parte 3

ZAFRALES = Personas que fueron dejados sin efectos su contrato por notas de la Dirección General.-.....

TAMBASCO Miguel N C/ Antecedentes
Por NOta 125/83 del 27/6/83 se excluyó de la lista de Elegibles

parte 4

Personas que tienen Categoría "C" y ralizaron trámites de descargos , pero que no se resolvieron hasta la fecha.-

TABAREZ ACOSTA Heriberto Cat: "C" 5/1841/78 J.P.Montevideo Auxiliar III Servicio del Hospital Pereria Rossell- Presupuestado presento descargos ante la J.P.M. Se le dió Priemra Instancia.-

52616

REPUBLICA ORIENTAL DEL URUGUAY

MINISTERIO
DE SALUD PUBLICA

Cp Nº 00897

U- V- W- X- Z

PARTE 1

Personas que fueron procesadas por el Acto Institucional Nº7 Disponibilidad Calificada de fecha 27 de junio de 1977..-

UTMAZIAN KEKLIKIAN Sirvart Cat: C 12/2740/78 J.P. Montevideo Auxiliar IIIServicio del Hospital Pedro Visca Presupuestada,- Por Resolución Ministerial Nº 252/82 de fecha 22/6/82 se pasó a Disponibilidad Calificada.-.....

ZUBILLAGA GONZALEZ Juan Carlos Cat: "C"2025/78 J.P. Colonia Auxiliar III Servicio del Centro Deptal. de Carmelo Presupuestado Por Resolución Ministerial Nº 382 / 1980 se pasó a Disponibilidad Calificada.-.....

ZERBINO GARMENDIA Marta Jael Cat:C 10/1018/78 J.P.Montevideo Médico de la Policlinica- Rural de Greco en Río Negro- Presupuestada Por Resolución Ministerial Nº 120/79 se pasó a Disponibilidad Calificada.-.....

PARTE 2

ZAFRALES : Personas que se dejaron sin efecto sus contratos.

VIANA CABRERA Ana María C/Antecedentes segun informe del Servicio de Información de Defensa por Nota 99/83 se Excluyó de la Lista de Elegibles.-

VOLKER ACOSTA Clarita Beatriz C/Antecedentes segun informe del Servicio de Información de Defensa- Por Nota 142/83 se la Excluye de la Lista de Elegibles.-.....

PARTE 3

ZAFRALES Personas que fueron dejados sin efectos su contrato por notas de la Dirección General.-

ZIMMER SPOSITO Edda C/ Antecedentes
Por Nota 132/83 de fecha 8/7/83 se Excluyó de la Lista de Elegibles

52617

ZAMIT MARTINEZ Alba Luz C/ Antecedentes
Por Nota 142/83 de fecha 26/7/83 se Excluyo de la Lista de Elegibles.-.....

PARTE 4

Personas que tienen Categoria "C" y realizaron tramites de descargos pero que no fueron resueltos hasta la fecha

XAVIER CORREA Artigas Uruguay Cat; "C" 028/80 J.P. San José
Tecnico III Médico del Centro Deptal. de San José
Presento descargos por oficio 10/3727/79-
se le dio Primera Instancia.-

REPUBLICA ORIENTAL DEL URUGUAY

MINISTERIO
DE SALUD PUBLICA

Cp Nº 00880

P

Parte 1

Personas que fueron procesadas por el Acto Institucional Nº 7 Disponibilidad Calificada. de fecha 27 de junio de 1977.-

PARNIZARI CEDRES María Cat; C 19/2536/78 J.P.Montevideo Auxiliar IV Especialización del Hosp. Saint Bois - Presupuestada Por Resolución Ministerial Nº 196/82 de fecha 10/5/82 se pasó a Disponibilidad Calificada.----------

PEREYRA TURQUI Douglas Milton Cat;C 15/1216-77 J.P.Montevideo, Auxiliar II Especialización Hospital Maciel. Presupuestado- Por Resolución Ministerial N; 379/80 de fecha 20/6/80 se pasó a Disponibilidad Calificada.....

PIEDRA BUENA Carlos Cat: C 13/1171 J.P.Montevideo Auxiliar Autopista del Hospital Pereira Rossell.Presupuestada Por Resolución Ministerial Nº 15.188/79 de fecha 18/12/79 se pasó a Disponibilidad Calificada.-.....

POLITO IMBRIACO Luis Antonio Cat: C 4/1142/79 J.P.Montevideo. Guardián del Hospital Vilardebó- Presupuestado - Por Resolución Ministerial Nº 51/ 9/1/80 se pasó a Disponibilidad Calificada.-.....

PERERA GARCIA María delCarmen CAt; "C" Técnico III Médico de la Div. Epidemiología- Presupuestada por Resolución Ministerial Nº 272/80 de fecha 7/5/80 se pasó a Disponibiidad Calificada.-.....

PERDONOM GOMEZ María Isabel CAt;"C" Auxiliar III Servicio del Centro deptal. de Cerro Largo.Presupuestada- Por Resolución Ministerial Nº 265 /80 de fecha 7/5 80 se pasó a Disponibilidad Calificada.-.....

PINI CHIRIBAO Luis Eduardo Cat; "C" Auxiliar IV Especialización del Centro Deptal. deRocha Presupuestado Por Resolución Ministerial Nº 203/80 de fecha 26/3/80 se pasó a Disponibilidad Calificada.-.....

PEREZ RODRIGUEZ Adlea Cat: C Auxiliar IV Especialización del CentroDEptal de Florida Presupuestada - Por Resolución Ministerial Nº 381/80 de fecha 20/6/80 se pasó a Disponibilidad Calificada.-.....

parte 2

ZAFALES personas que se dejaron sin efecto su contrato

PAZ Anibal Atilio Cat: "C 165/81 J.P. Montevideo
Técnico V Medico del Hospital Maciel. Contratado Zafral
Por Resolucion Ministerial de fecha 26/10/82 se dejó cesante
su contrato.-.....

PEREZ REYES Graciela Sonia C/ Antecedentes Memorando
3121/82 del Servicio de Información de Defensa- Contratada
Zafral Tecnica II Enfermera del Hospital Vilardebó con
fecha 29/12/82 se dejó cesante su contrato.----------

parte 3

ZAFRALES Personas que se dejaron sin efectos sus contratos por
notas de la Dirección General.

PINTO GONZALEZ Rosa C/ Antecedentes- Informado por
Memorando 3175/82 del Servicio de Informacion De Defensa.-
por nota 34/OE/83 del 25/4/83 Se dejó Cesante.-.....

PACILIO VERA Maria de los Angeles C/Antecedentes Informado por
memorando 3175/82 por Nota 34/83 de fecha 25/4/83 se dejó Cesante

PEÑA GARCIA Roberto Cesar C/ Antecedentes Informado por
Memorando 3212/82 del Servicio de Informacion de Defensa.-
Por Nota 34/83 de fecha 25/4/83 se dejó Cesante.-.....

PERA GENTA Maria del Huerto C/Antecedentes- Informado por
memorando 3264/82 del Servicio de Informacion de Defensa.-
Por nota 34/83 de fecha 25/4/83 se dejó cesante.-.....

PEREIRA AROSTEGUI Nelly Bubels C/Antecedentes
Por Nota 54/83 del 13/4/83 se excluye de la lista de elegibles.-.....

PEREZ Juán C/Antecedentes
Por Nota 73/OE/83 del 5/5/83 se deja sin efecto la contratación.....

PIRIZ Maria Cristina C/Antecedentes
Por Nota 128/83 del 29/6/83 se excluye de la lista de elegibles.--------

PUERTO MARQUEZ Alberto C/Antecedentes
Por nota 171/83 del 19/9/83 se excluye de la lista de elegibles.....

POSSE PEDRON Beatriz C/ Antecedentes
Por Nota 200/83 del 28/10/83 se excluye de la lista de elegibles.-.....

52620

Montevideo,7 de marzo de 1983.

Ingeniero Agr. RUY ORCASBERRO.

C.I:997.526-8 C.C: Serie BAA 16.049

O.C.O.A No registra anotaciones.

D.I.I:El popular del 6.5.71 suscribe un manifiesto de apoyo al F.A junto a 190 adeherentes al comité docente de agronomia.

Ing. Agr. y técnicos Agrícolas ,son integrantes.

9.11.78 Integrante del comite de base de Frente Amplio de profesores Universitarios,técnicos y docentes de la ciudad de Colonia.

S.I.D:

Ing.Agr. DIEGO PAYSSE SALGADO.

C.I:933.270 C.C: Serie AXA 14.719

D.I.I:9.11.78 Integrante del Comite de Base del Frente Amplio de profesores Frente Amplistas, técnico y docente de la Ciudad de Colonia .

O.C.O.A No registra Anotaciones.

S.I.D:

52621

Montevideo 11 de febrero de 1982.

Información dada por el departamento de Inteligencia verbalmente por el Agente Lacuesta.

Arquitecto. Roberto MONTEAGUDO HERNANDEZ. (Sin Antecedentes)

Arquitecta. Peria ESTABLE. (Sin Antecedentes)

Arquitecto. Luis SECCO LARRAVIDE.
Diario el Popular del 2/10/68 Pág 7 firmante de nómina de adherentes a la Sociedad de Arquitectos del Uruguay en solidaridad con la Universidad y por el Pronto levantamiento de las M.P.S .
30/7/76 Marcha del 23/9/60 Página 2 bajo el título A la Comisión Nacional Pro Monumento a Batlle figura como integrante de Nómina de Artistas plásticos , Arquitectos y críticos de arte que manifiestan su opinión respecto del problema creado con motivo de la irresolución del Jurado en el Concurso del Monumento a Batlle .24/8/78 integra nómina de docente dado a publicidad en el 28/6/68. De la Federación de Docentes Universitario que suscriben un compromiso en el que rechazan y se comprometen a resistir todo tipo de Intervención del Poder Ejecutivo en la Universidad.

sbg.

52622

CURRICULUM VITAE

Nombre	:	Luis Secco Larravide
Profesión	:	Arquitecto
Fecha de nac.	:	9 de junio de 1929
Nacionalidad	:	Uruguayo
Estado civil	:	Casado
Dirección	:	J. Nasazzi 918 Montevideo - Uruguay

Teléfonos : 28-17-65
6 70-15-40

Cursos de Formación Profesional

1959 — Arquitecto. Título obtenido en la Facultad de Arquitectura de Montevideo.

Cursos de Perfeccionamiento

1965 — Planeamiento y Diseño de las Construcciones Escolares. Especialización obtenida a través del Centro Regional de Construcciones Escolares para América Latina y la Región del Caribe (CONESCAL). México.

Actuación Profesional y Docente

Cargos desempeñados, actividades y principales responsabilidades, comenzando por lo más reciente.

Junio de 1978 al presente

Arquitecto consultor de la Organización de las Naciones Unidas para la Educación, la Ciencia y la Cultura (UNESCO), participando en las siguientes actividades:

- Evaluación de Proyecto de Escuelas Rurales financiado por la "Swedish International Development Agency" (SIDA) en Suazilandia. Noviembre de 1980.
- Preparación de Proyecto de Escuelas de Ciclo Básico e Institutos Técnicos, bajo el acuerdo Banco Mundial/UNESCO, en Guatemala. Octubre de 1980.
- Preparación de Proyecto de Centros Integrales de Desarrollo Educativo en el medio rural, bajo el acuerdo Banco Mundial/UNESCO en República Dominicana. Julio de 1980.
- Evaluación de Mapa Escolar en Trinidad y Tobago. Octubre de 1979.
- Asistencia al Gobierno de El Salvador para definir un proyecto de reestructuración del Ministerio de Educación. El Salvador, Marzo de 1979.
- Participación en Seminario Regional sobre "Planeamiento de la Educación en las areas rurales para su desarrollo integral", llevado a cabo en Brasilia. Brasil, Noviembre de 1978.

52623

Montevideo, 1°de octubre de 1982.-

Solicitud de antecedentes de la Sra. Cra. Perich

María José PIMIENTA FERNANDEZ - OCOA S/A - SID S/A

Graciela GHIGA DE SCHIAVONE - OCOA S/A - SID S/A

Silvia Beatriz MASTRACUSA LONGO - OCOA S/A - SID S/A

María Inés FERRES VIACAVA - OCOA S/A - SID S/A

Sandra María GIURIA de ESTRADA - OCOA S/A - SID

Edna Maya SOMOGYI ENGEL de JONES - OCOA S/A - SID S/A

Arq. Luis Antonio VLAEMINCK CAPRILE - OCOA S/A - SID S/A

Analía MARTINEZ CASTIGLIONI - OCOA S/A - SID S/A

María GIMENEZ PREVITALE de NIN - OCOA S/A - SID: SE REGISTRA A:

GIMENEZ, María

Enfermera

13/IV/982 Figura en una relación de personas que ocupan cargos públicos y que visitan con regularidad a reclusos internados en el E.M.R. Nº 1

26/XII/981 Visita en el E.M.R. Nº 1 a su cuñado, Recluso Nº 104:

FERNANDO MATEO MARTINEZ

EVAL: A-1

52624

S E C R E T O

Copia No.....
D - 2
D E II
C. S. - JOSE.
191739-NOV-75
R - B 21

PARTE ESPECIAL DE INFORMACION No.327/975.-/

I.-EVALUACION: A - 2 .-

II.-RESPONDE A: Existencia de Literatura de origen RUSO en la Biblioteca de la Escuela No.47 de la Localidad de Palmitas.-

III.-T E X T O:

-El día 11 -NOV- 975 en horas de la mañana concurrieron a la Escuela No.47 de la Localidad de Palmitas (Dpto. SORIANO),el Inspector Departamental de Enseñanza Primaria de Soriano,Sr.Tabaré GOYEN y un delegado del Batallón de Infantería No.5,Capitán Raúl HERRERA,los cuales en compañía de la Directora de la mencionada Escuela Norma CAPURRO de LANESE,procedieron a inspeccionar la Biblioteca Central y la de cada una de las aulas.-

-En la Biblioteca perteneciente al curso nocturno para adultos a cargo del Maestro Abraham SAROTTE se procedió a incautar el siguiente material escrito:

1-)Así se templó el acero.Autor Nikolai OSTROVSKI,editado por Editorial Progreso.Moscú.-

2-)Vuelo a la libertad. Autor G.KVSTIGNEIEV.Editado por Editorial Progreso. Moscú.-

3-)Muchachos.Autor Boris BIEDNI.Editado por Editorial Progreso.Moscú.-

4-)Las barras del día.Autor Luis Pedro BONAVITA.Editado por Editorial Arca Uruguay.-

5-)El país de la cola de paja.Editado por Editorial Arca.Autor Mario BENEDETTI.-

-El curso nocturno funciona en el local de la Escuela No.47 en forma totalmente independiente,la Directora de la mencionada Escuela carece de la llave de la Biblioteca de la cual fué incautada la literatura arriba mencionada.-

-Se labró un Acta de incautación que fué firmada por los actuantes y la Directora,ante la ausencia del Maestro responsable del Curso Nocturno para adultos.-

IV.-DISTRIBUCION:
C.G.E.-
ES.M.CO.-
ARCHIVO.-

Por El Cte.DE-II,El 2do.Cte.DE-II.-
Coronel
BOSCAN HONTOU.-

52625

ES M. CO.
TAR
No 754379

25 NOV 975

AÑO DE LA [illegible] Hoja 1/2

SECRETO

[illegible] Departamento [illegible]

[illegible]

Montevideo, 19 de Noviembre de [illegible]

ASUNTO: Contesta solicitud de antecedentes.

RESPONDE A: Ped. Inf. No. 226/975 de [illegible].

DIFUSION: S. I. R. PARA: J.E.M.E. - [illegible].

MEMORANDUM (A) No.2385/75

SE INFORMA: En este Departamento no se registran antecedentes negativos [illegible] las personas mencionadas en la solicitud de referencia, [illegible]

REFERENTE A: HERRERA de MIERES, Nilda

REGISTRAMOS: HERRERA de MIERES, Nilia

Ocupación: Maestra.- Inspectora

11.XI.66.- Figura en un llamamiento a apoyar al FIDEL y a votar sus listas en las elecciones del año en curso, llamamiento este que es formulado por los trabajadores de la cultura de dicho Frente.

REFERENTE A: GESTO, Eriberto

REGISTRAMOS: GESTO SANTORO, Juan Eriberto

Ocupación: Maestro- Inspector regional de adultos.

Domicilio: Avda. Larrañaga No. 3691.-

23.XI.62.- Firmante de un manifiesto de la Unión Popular.- "Marcha".

19.XII.62.- Figura como miembro del Comité Ejecutivo de Epoca. "Epoca".

Lista 4190. Unión Popular. Figura con 1er. suplente del [illegible] titular a la Cámara de Senadores .

Figura como 15. titular al Consejo Departamental de Montevideo, en la misma lista.-

22.V.64.- Con motivo de realizarse en la ciudad de Paysandú los días 27 y 28 de Junio próximo el Plenario Regional del [illegible], organizado por el Comité de Organización Nacional (C.O.N.) y [illegible] lidad de miembro del Comité Ejecutivo Nacional, realizó [illegible] a las ciudades de Artigas, Salto, Fray Bentos, Rivera [illegible] to de promover la organización del Plenario.-

2.VI.67.- Dirigente del Movimiento Coordinador del Magis[illegible] Montevideo y Canelones. Concurre conjuntamente con otros [illegible] tos gremiales de la enseñanza a la entrevista de estos [illegible] sidente del Consejo Nacional de Enseñanza Primaria.-

4.XII.72.- Dirigente de la Federación Uruguaya del Magis[illegible] tendencia radical, que acompañó el conflicto del Magisterio [illegible] su iniciación hasta el [illegible]

SECRETO

52626(A)

JUNTA DE COMANDANTES EN JEFE

SERVICIO DE INFORMACION DE DEFENSA

Departamento I.

Montevideo, 19 de Noviembre de 1975.-

ASUNTO:Contesta solicitud de antecedentes.

RESPONDE A: Ped. Inf. No. 226/975 de ES.MA.CO.

DIFUSION: S.I.D. PARA: J.E.M.E. - ES.MA.CO.

MEMORANDUM (A) No.2385/75

SE INFORMA: En este Departamento no se registran antecedentes negativos de las personas mencionadas en la solicitud de referencia,ecepto;

REFERENTE A: HERRERA de MIERES, Nilda

REGISTRAMOS: HERRERA de MIERES, Nilia

Ocupación:Maestra.- Inspectora.

11.XI.66.-Figura en un llamamiento a apoyar al FIDEL y a votar sus listas en las elecciones del año en curso, llamamiento este que es formulado por los trabajadores de la cultura de dicho Frente.

REFERENTE A: GESTO; Eriberto.

Ocupación: Maestro-Inspector regional de adultos.

Domicilio: Avda.Larrañaga No. 3691.-

23.XI.62.-Firmante de un manifiesto de la Unión Popular.- "MARCHA".

19.XII.62.-Figura como miembro del Comité Ejecutivo de Epoca. "EPOCA".

Lista 4190. Unión Popular. Figura como 1er. suplente del 7mo. titular a la Cámara de Senadores.

Figura como 15. titular al Consejo Departamental de Montevideo, en la misma lista.-

22.V.64.- Con motivo de realizarse en la ciudad de Paysandú los días 27 y 28 de Junio próximo el Plenario Regional del Norte, organizado por el Comité de Organización Nacional(C.O.N.) y en calidad de miembro del Comité Ejecutivo Nacional, realizó visitas a las ciudades de Artigas, Salto, Fray Bentos, Rivera con el objeto de promover la organización del Plenario.-

2.VI.67.- Dirigente del Movimiento Coordinador del Magisterio de Montevideo y Canelones.Concurre conjuntamente con otros dirigentes gremiales de la enseñanza a la entrevista de éstos con el Presidente del Consejo Nacional de Enseñanza Primaria.-

4.XII.72.- Dirigente de la Federación Uruguaya del Magisterio de tendencia radical, que acompañó el conflicto del Magisterio desde su iniciación hasta el momento.-

52626(8)

SECRETO

REFERENTE A: GUMIEL de DE SOUZA, Lidia

REGISTRAMOS: GUMIEL de SOUZA, Lidia Matilde

Nacimiento: 10.II.24

Domicilio: Gabriel Pereyra No.2928 U.P.E.- 76.10.09

Ocupación: Maestra

Cédula Ident. 408.234.

28.II.65.- Secretaria de Cultura de la Comisión Directiva de la Asociación de Maestros de Montevideo.- "El País"

1967.- Secretaria de Cultura de la Federación Uruguaya del Magisterio (F.U.M.) para el período de 1967. Candidata por la lista No. 1.-

5.VII.75.- Becada por la Oficina de Planeamiento y Presupuesto para concurrir al Seminario Regional para América Latina sobre Sistemas de Radiodifusión Mediante Satélites para la educación y el Desarrollo a realizarse en México, iniciandose el día 2. de Setiembre culminando el 11 del mismo mes.-

REFERENTE A: IGLESIAS, Susana

REGISTRAMOS: IGLESIAS, Susana

Ocupación: Maestra - Inspectora en Primaria

Domicilio: La Gaceta No.1330 . U.T.E. 77.06.06

7.IV.74.- Figura en una relación de Inspectores de Enseñanza Primaria como izquierdista radical.

Es integrante del Movimiento "26 de Marzo".

Eval: B - 2.-

REFERENTE A: GOYETCHE, Graciela

REGISTRAMOS: GOYETCHE, [illegible]

6.V.64.- Candidato para integrar la comisión de la "Asociación Duraznense de Estudiantes Liceales" para el período 1964/65 de la lista No.18.-

REFERENTE A: RODRIGUEZ, Washington

REGISTRAMOS: RODRIGUEZ, Washington

Ocupación: Director de cursos para adultos en Primaria

Maestro, Inspector.-

(3) 1971.- Candidato como 1er. suplent, del 2do. titular a la Cámara de Representantes por el Departamento de Rivera, sub-lema "Frente del Pueblo".-

8.I.73.- Es entrevistado por un panel de personajes de notoria trayectoria izquierdista de este rotativo(El Popular).

7.IV.74.- Figura en una relación de inspectores de Enseñanza Primaria , como izquierdista.- Rubro B - 2.-

52627

3

SECRETO Hoja

16.V.75.- Su nombre aparece en una lista de activistas de distintos ramos de la enseñanza, extraídos de un informe de al Señor Rector del CONAE, en abril de 1975.- Eval.

REFERENTE A: FERNANDEZ, José María X

REGISTRADOS: FERNANDEZ, José María

Ocupación: Maestro - Psicólogo.-

19.I.61.- Firmó pronunciamiento de Intelectuales Uruguayos por la autodeterminación de los pueblos. "El Popular".

24.I.62.- Firmante de un manifiesto por la no intervención y condena de cualquier tentativa de sanción, agresión o coacción, ya sea económica, política o militar y todo intento de ruptura con el gobierno de Cuba, violatori del principio de no intervención.-

(3)

27.II.63.- Director de la escuela de Mecánicos de la Armada. Activo miembro del Partido Comunista.

Partió para La Habana (Cuba) el día 26.VIII.63.-

Desempeña actualmente el cargo de 1er. secretario de la Federación Uruguaya del Magisterio.

Persona de gran capacidad intelectual con gran actividad y proyectándose en una obra social de gran envergadura.-

23.XII.63.- Firmante de un llamado solidario por Cuba.

19.VIII.69.- Padres de alumnos del Instituto Normal de San Ramón donde este se desempeña como director, formulan una severa protesta a las autoridades del Consejo Nacional de Enseñanza Primaria en la cual lo acusan de hacer en forma ostensible proselitismo político, marxista-leninista, amenazando permanentemente a los alumnos con los resultados de los exámenes de fin de año.

12.XI.69.- Figura en una relación de internado en las Unidades Militares del Ejército a disposición del Ministerio del Interior.

29.VIII.72.- Viajó a Francia y Bulgaria.

25.IX.72.- Fué sumariado por agravio a los símbolos nacionales cuando ocupaba en cargo de Director en el Instituto Normal de la ciudad de San Ramón. Posteriormente fué trasladado a Estadística Educativa. Viajó al Bulgaria para participar en un congreso de Gremialismo.

REFERENTE A: MENCHACA, Eduardo X

REGISTRADOS: MENCHACA, Eduardo

Domicilio: Ciudad de Batlle y Ordoñez. Departamento de Lavalleja

Ocupación: Maestro

X

POCO LEGIBLE

SECRETO

52628

Hoja [illegible]

4.V.61.- [illegible] [illegible] [illegible]nista.-

4.XI.64.- [illegible] en la ciudad de José Batlle y [illegible] Director de Escuela.

20.XII.65.- Figura en una relación de personas a quienes se identifican como elementos izquierdistas del Departamento de Lavalleja.-

Seguir decisión de CSE 14/II/76 se mantiene a la Expectativa. Ver fotocopia oficio 1 Policía de R. Negro (1)

NOTA: Se deja constancia de que a pesar de la similitud de nombres puede no tratarse de las personas solicitadas.-

Por el Director del Servicio de Información de Defensa
El Sub Director

C/N.(CG)
Juan C. Volpe.

DISTRIBUCION

Original	-	J.E. M. E. - ES.MA.CO
Copia	-	Departamento I- S. I. D.

ESTA INFORMACION [illegible] PARA USO EXC[illegible] DE LA AUTORIDAD QUE [illegible] VISTA O CONOCIMIENTO [illegible]

Sírvase devolver este documento antes de ____ días de recibido

Doc. POCO LEGIBLE

52629

SECRETO

5

Fatura de Policía.-Canelones, octubre 28 de 1975.-

Pase a informe del Inspector de Policía y Director de Investigaciones.-

Cnel. Martín
Jefe de Policía.-

INSPECCION DE POLICIA: Octubre 29 de 1975

Pase a la Dirección de Investigaciones a efectos de evacuar los informes solicitados, cumplido vuelva con pronto diligenciamiento.-

HIPOLITO SUAPEZ
INSPECTOR DE POLICIA

JEFATURA DE POLICIA DE CANELONES
DIREC. DE INVESTIGACIONES
ENTRADA
FECHA 29/10/975 HORA 16
No DE ORDEN 1013

DIRECCION DE INVESTIGACIONES. Octubre 31 de 1975.-

Siga a la Brigada Nº 3, para su cumplimiento, vuelva con pronto diligenciamiento.-

COMISARIO:

HUGO J. GOILLEN.-
Director de Investigaciones.-

JEFATURA DE POLICIA DE CANELONES
DIREC. DE INVESTIGACIONES
ENTRADA
FECHA 1/11/975 HORA 12
No DE ORDEN 132

BRIGADA Nº 3. Canelones 17 de Diciembre 1975.-

Cotejados los antecedentes de las personas de [illegible] se informa al superior infrmando que: el día 4/4/975 ingresa detenido la persona Ruben Darío MAYTIA BERETERBIDE, oriental, casado de 53 años de edad, domiciliado en calle Florencio Sanchez Nº 693 de esta ciudad poseedor del prontuario Nº10019 Inspector de Zona, sindicado como militante activista del Proscripto Partido Comunista quien una vez aclarada su situación es puesto en li bertad por orden del Señor Jefe de Policía del Departamento el día 16/4/75.- Las personas demas mencionadas no presentan antecedentes de ninguna especie.-

Falta

(3)

Cabo

..//DI.

3

52630

6

../1 DIRECCION DE INVESTIGACIONES. Diciembre 17 de 1975.- Dbp. 183-

SEÑOR INSPECTOR DE POLICIA DEL DEPARTAMENTO.-

Elevo a Ud. el presente con lo informado por la Brigada Nº 3 de esta Dirección.-

Comisario:

Hugo O. Cuillen

Director de Investigaciones.-

JEFATURA DE POLICIA DIRECCION DE INVESTIGACIONES CANELONES

INSPECCION DE POLICIA.-Canelones,17 de diciembre de 1975.-

Sr.Jefe de Policía:

De acuerdo a lo solicitado oportunamente con lo informado por la Dirección de Investigaciones, elevo a Ud. el presente.-

INSPECCION DE POLICIA CANELONES

RIPOLITO SUAREZ
INSPECTOR DE POLICIA

INSPECCION DE POLICIA
ENTRADA
Fecha 17-12-75 Hora 14
Orden 4432

Jefatura de Policía.-Canelones,diciembre 18 de 1975.-

Con lo informado,se eleva al Jefe del Es.Ma.Co., Cnel.Luis A.Cicalesse.-

JEFATURA DE POLICIA CANELONES

Cnel.
José M.Martín
Jefe de Policía.-

JEFATURA DE POLICIA CANELONES

Dpto.

52631

RESERVADO

7

Durazno, 3 de noviembre de 1975.-

OFICIO Nº 3451.- Sr. Jefe del R.MR./ES.MA.CO.-

Coronel Dn. Luis W. Cicalese.

Montevideo.-

JEFATURA DE POLICIA
DEPTO. INFORMACION Y ENLACE
DURAZNO

Sr. Jefe:

Con referencia a su Pedido de Informes Nº 228/975 de fecha 30/10/975, cúmpleme informarle que la persona ANTONIA MARIA ALVES SOSA, C.I. Nº 23786, no registra antecedentes penales, en cuanto a su ideología política es izquierdista.- Falta

1

Se hace constar que la misma es hermana de las sediciosas Paula Alicia Alves Sosa (procesada) y Susana Alves Sosa (requerida).-

Saluda a Ud. muy atte.-

Fichar

52632

DIRECCION NACIONAL DE INFORMACION E INTELIGENCIA
DEPARTAMENTO No. 3 (FICHERO)

Cnel Trejo 8

DEPARTAMENTO Nº. 3

MEMORANDUM DE ANOTACIONES No. 1767/975.-

REFERENCIA: Pedido de Informes Nº226/975 del E.M.E./ESMACO.-

DESTINO: E.M.E./ES.MA.CO..-

REFERENTE: HERRERA de MIERES : Nilda.-
REGISTRAMOS: HERRERA de MIERES : Milia.-
DOCUMENTO: C.I.:1.812.927.- C.CIV.:F.A.A.14.295.-PASAPORTE:220.045.-
DOMICILIO: 2 de conquista Nº280 apto.8.-(1975).-
DATOS PERSONALES: Oriental,31 años en 1964.-
PROFESION u OCUPACION: Magisterio.-
ANOTACIONES: 24/IX/964:Afiliada Nº21.480 al Partido Comunista.-11/XI/966:Integrante del Comité de Trabajadores de la Cultural del FIDEL.-10/I/968:Integrante del Movimiento Nacional por la Democracia,la Libertad y la Soberanía.-

REFERENTE: GESTO : Eriberto.-
REGISTRAMOS: GESTO SANTORO : Juan Eriberto.-
DOCUMENTO: C.I.:853.457 C.CIV.:C.B.A.7287.-
DOMICILIO: Avda.Larrañaga Nº3891.-(1975).-
DATOS PERSONALES: Oriental,nacido el día 21/I/927-Depto.Canelones;hijo de Juan y María Elena.-
PROF.U OCUPACION: Maestro.-
ANOTACIONES: Se informó por Memorandum Nº1073/975,de fecha 21/VIII/975.

REFERENTE: IGLESIAS : Susana.-
REGISTRAMOS: IGLESIAS RODRIGUEZ : Susana.-
DOCUMENTO: C.I.:713.260.-
DOMICILIO: Ramón Mazini Nº3310 apto.102.-(1972).-
DATOS PERSONALES: Orienta,nacida el 22/V/935-Depto.Montevideo;hija de Andres y Aurora.-
PROF.U OCUPACION: Profesora de Frances Liceos 18;17 y 22.-Funcionaria Administrativa del Hospital de Clínicas.-
ANOTACIONES: 9/VIII/972:Detenida y sometida a la Justicia Militar,por actividades subversivas.-5/XII/972:Procesada por los delitos de "ATENTADO A LA CONSTITUCION EN EL GRADO DE CONSPIRACION SEGUIDA DE ACTOS PREPARATORIOS"y "ASOCIACION PARA DELINQUIR".-15/X/975:Puesta en Libertad Definitiva.-

REFERENTE: RODRIGUEZ : Washington.-
REGISTRAMOS: RODRIGUEZ : Washington.-
DOCUMENTO: No se registra.-
DOMICILIO: Ortega Nº365.-Depto.Rivera.-(1960).-
DATOS PERSONALES: No se registra.-
PROF.U OCUPACION: Profesor.-
ANOTACIONES: 13/IX/959:Presidente de la Mesa en una reunión del Comité Coordinador de Comisiones Vecinales en Rivera.-3/V/966: Director de la Escuela Nº7 de Rivera.-AÑO 1971:Candidato

ADVERTENCIA
ESTA INFOR[illegible] [illegible]AMENTE
RESERV[illegible] [illegible] DE LA
AUTORI[illegible]A SOLICITANTE PUEDE
[illegible]

Montevideo, 1º de diciembre de 1975 ...//////

52633

DEPARTAMENTO Nº. 3
DIRECCION NACIONAL DE INFORMACION E INTELIGENCIA

H O J A Nº2

...///a la Camara de Representantes en caracter de 1er. suplente del 2do.titular por el Frente del Pueblo-Lista Nº9988,en las elecciones nacionales.-

REFERENTE : FERNANDEZ : José María.-

REGISTRAMOS: FERNANDEZ : José María.-

DOCUMENTO: No se registra.-

DOMICILIO: No se registra.-

DATOS PERSONALES: No se registra.-

PROF.U OCUPACION: Magisterio.-

ANOTACIONES: Integró la Comisión Ejecutiva de la "Federación Uruguaya del Magisterio" en 1961/62/63 como Scrio.General.-En 1964/65/69,Pro-Tesorero.-En 1968 como Scrio.de Prensa y en 1966 ocupó el cargo de suplente en la Lista Nº1,siempre en el sector demócrata.-Posteriormente en el año 1971 militaba en el "Frente Amplio".-

REFERENTE: FERNANDEZ : José María.-

REGISTRAMOS: FERNANDEZ OTERO : José María.-

DOCUMENTO: C.I.:475.433 C.CIV.:B.S.B.4163.-

DOMICILIO: Inglaterra Nº1729.-(VII/965).-

DATOS PERSONALES: Oriental,nacido el 25/V/927-Depto.Montevideo;hijo de José María y Carmen.-

PROF.U OCUPACION: Profesor.-

ANOTACIONES: VI/961:Afiliado Nº422 al Movimiento de Solidaridad con Cuba.-~~XXXXX~~-IX/963:Viajó de México a Cuba y posteriormente a ese país.-6/III/972:Viaja de Francia a Bulgaria.-

" N O T A "

1)-Se deja constancia que a pesar de la similitud de nombres cabe la posibilidad de que no se TRATE de las mismas personas cuyos antecedentes se solicitan.-

2)-Referente a las démás mencionadas en dicha solicitud, no se registran en nuestra Agencia.-

Montevideo, 1º de diciembre de 1975.-

ADVERTENCIA
ESTA INFORMACION ES ABSOLUTAMENTE RESERVADA, PARA USO EXCLUSIVO DE LA AUTORIDAD QUE LA SOLICITA Y NO PUEDE DARSE VISTA A LA PARTE INTERESADA.-

DIRECCION NACIONAL DE INFORMACION E INTELIGENCIA

DEPARTAMENTO No 8 (FICHERO)

Montevideo 1 DIC. 1975

Con lo informado por Memorandun No 1767/975.-

adjunto al presente Vuelva a la Oficina de

procedencia E.M.E./ES.MA.CO..-

HUMBERTO TRAGA PRIETO
MAYOR

52634

RESERVADO

10

D. u. Nº 291247

D. u. No. 291247

"AÑO DE LA ORIENTALIDAD"

OFICIO No.2738/975.-
LGR.

JEFATURA DE POLICIA · T'CUAREMBO ·

OBJETO:Rem.antecedentes maestros.- - - -

ES. MA. CO.
SI... E CITAR
... ASUNTO:
Nº 751336
8 NOV. 1975

Tacuarembó,28 de Octubre de 1975.-

SEÑOR JEFE DEL E.M.E/ ES.MA.CO.-

Coronel don Luis W. Cicalese.-

-A su Pedido de Informes No.2271/975,de 24 de los actuales,hágole saber que los maestros OMAR ROSSANO y LUIS ALBERTO GOMEZ,no registran antecedentes policiales,en cuanto a su ideología,es la del primero dudosa,en cuanto al segundo no se pudo establecer la misma,por encontrarse radicado en Montevideo,en el Hogar Terapéutico,sito en calle - Agraciada No.2725,desde hace aproximadamente cinco años.-Es de hacer notar que Omar Rossano,en la actualidad no ejerce la profesión,por haberse jubilado.-

Falta

Saluda a usted atentamente.-

El Jefe de Policía de Tacuarembó.-

Coronel.

Rogelio Lozano Laporte.-

RESERVADO

52635

D. s. Nº 266727

"Año de la Orientalidad"

Oficio Nº 1930/975.-

Fray Bentos, 28 de octubre de 1975.-

SEÑOR JEFE DEL E.M.E./ES.MA.CO.

En cumplimiento al pedido de informes Nº230/975 llevo a su conocimiento:

- Inspector Departamental Eduardo Menchaca.- Eduardo Menchaca:

- No posee antecedentes policiales.-

- En cuanto a sus antecedentes ideológicos, figura en los archivos como Socialista, no obstante lo cual no se ha podido llegar al porqué de ello. En la ficha solo dice que en 1971 una tercera persona manifestó que él le había dicho era Socialista. No hay ningún otro antecedente al respecto, ya que no actuó para nada con motivo de las últimas elecciones, ni figuró en listas. Por el contrario, siempre ha colaborado con las autoridades ya que es un hombre muy activo, lo que le ha valido integrar actualmente el Comité Patriótico Departamental y el Comité de Fuerzas Vivas. Sin manifestarse expresamente, aparentemente su posición es de estar de acuerdo con el actual proceso político.-

Saluda a usted atentamente

El Jefe de Policía de Río Negro

Cnel.

Juan C. Fernández Bértoli

JEFATURA DE POLICIA · FRAY BENTOS · DEPTO. RIO NEGRO

OBJETO: Elevar informe s/ No. Nº 230/975.-

ES.MA.CO. S. ... TAR ASUNTO: N.: 754335

6 NOV. 197

52636

SECRETO

AÑO DE LA ORGANIZACION

Dpto. III de la Dirección
Nacional de Información e
Inteligencia

MEMORANDUM Nº 1031/975/Wgc.-

REFERENCIA: Pedido de Informe Nº 170/975

DESTINO: ESMACO.

REFERENTE: BORDOLI de MAYOL, Martha Ivonne.
REGISTRAMOS: BORDOLI de MAYOR, Marta I.
OCUPACION: Magisterio.
DOMICILIO: Dpto. de Río Negro.
ANOTACIONES: 30/VIII/974: Candidata a la Junta Departamental de Río Negro por Partido Demócrata Cristiano (lista 1808).

Montevideo, 11 de noviembre de 1975.

Es copia fiel del original.

El Jefe del Dpto. VI. del EMC/ESMACO

ESTADO MAYOR CONJUNTO
R.O.U.

CORONEL
PERFECTO CARIDE.

SECRETO

52637

"AÑO DE LA ORIENTALIDAD" HOJA 1/2

SECRETO

JUNTA DE COMANDANTES EN JEFE

SERVICIO DE INFORMACION DE DEFENSA DEPARTAMENTO I
(FF)

Montevideo, 16 de setiembre de 1975.

ASUNTO: CONTESTA SOLICITUD DE ANTECEDENTES

RESPONDE A: PEDIDOS DE INFORMES Nros. 169/975; 170/975 y 172/975 del E.M.E./ES.MA.CO.

DIFUSION: S.I.D. PARA: E.M.E./ES.MA.CO.

M E M O R A N D U M (A) Nº 1630/975

SE INFORMA: En este Departamento, no se registran antecedentes negativos de las personas mencionadas en los pedidos de referencia, excepto

REFERENTE A: BORDOLI de MAYOL, Martha Ivonne

REGISTRAMOS: BORDOLI de MAYOR, Marta I.

Ocupación: Docente del Dpto. de Río Negro - Activista -
1964 - Figura dentro de las autoridades de la Asociación de Estudiantes Magisteriales de Montevideo.- Es una gremial que dirige a los estudiantes del Instituto "María Stagnero de Maúnar".
NOV/971 - Figura como candidato a la Junta Departamental de Río Negro, por la lista 1808 (P.D.C.), sub-lema "Frente de Río Negro del Frente Amplio.-

REFERENTE A: LUNA CANONIERO, Raúl

REGISTRAMOS: LUNA CANONIERO, Raúl

Ocupación: Educacionista; Director de la Escuela "Fructuose Rivera de la Ciudad de Fray Bentos - Hermano del extremista Angel Ignacio LUNA CANONIERO (alias) "El Pata".
NOV/971 - Figura como candidato en el 4to. lugar a la Cámara de Representantes, por el Dpto. de Río Negro, por la lista 808 P. del Frente Amplio, para las elecciones de 1971.

52638

SECRETO

SECRETO

REFERENTE A: CASARETO, Luis

REGISTRAMOS: CASARETO, Luis

Director de la Escuela "Portones de Haedo".

NOV/971 -Candidato a la Junta Departamental de Río Negro, [illegible] la lista 988, sub-lema "Frente de Río Negro" del Frente A[illegible] para las elecciones nacionales.

REGISTRAMOS: CASARETTO, Luis

Profesión: Arquitecto - Domicilio: Juan D. Jackson Nº 1112 (año 1975).

1962 - Figura como firmante de una declaración de Profesio[illegible]les Universitarios en apoyo a CUBA.-

I/975 - Figura en una relación de Funcionarios del Banco H[illegible]cario del Uruguay.

REFERENTE A: TORRESAN, Lucy

REGISTRAMOS: TORRESAN, Lucy

Ocupación: Profesora y Directora de la Escuela de Prac. Nº [illegible] (Río Negro).

1971 - Militante del "Frente Amplio". Firmó conjuntamente [illegible] otros izquierdistas un manifiesyo de "Comité por las Liber[illegible] del Frente Amplio.

1971 - Figura como candidato a la Junta Departamental de R[illegible] Negro, por la lista 1808 del "Frente Amplio" (P.D.C.), par[illegible] elecciones nacionales.

VI/972 - Militante del "Frente Amplio" en la Ciudad de Fr[illegible] Bentos. Estuvo detenida en el Bn.I.9, por pres[illegible] con el M.L.N. (Tupamaros).- Evaluación: A - 1

VIII/974 - Sindicada como activista de izquierda en el am[illegible] Liceal del Dpto. de Río Negro.- Evaluación: F-6

NOTA: Se deja constancia que pese a la similitud de los nombres, pu[illegible] no tratarse de las personas solicitadas.
De tratarse de las mismas personas, se solicita se envíe[illegible] Servicio, en caso de que se posean, datos ampliatorios.

Por el Director del Servicio de Información de Defen[illegible]
El Sub-Director

Cnel. José A. Fons

DISTRIBUCION:

Original - ESTADO MAYOR ESPECIALISTA / ES.MA.CO.
Copia - DEPARTAMENTO I - S.I.D.

Montevideo, 11 de noviembre de 1975.

Es copia fiel del original.
El Jefe del Dpto. VI. del E.M.E./ES.MA.CO.
CORONEL
PERFECTO CARIDE.

ESTADO MAYOR CONJUNTO R.O.U.

SECRETO

52639

SECRETO

EJERCITO NACIONAL
ESTADO MAYOR DEL EJERCITO
DEPARTAMENTO II (INF)
M O N T E V I D E O
281730 - DIC - 1977
L T - 1 6 8

PARTE ESPECIAL DE INFORMACION (I) No.[illegible]/R/SE/977.- 02

I.- EVALUACION: B - 3

II.- RESPONDE A: Información existente en el Departamento II(Inf) del E.M.E.

III.- T E X T O:

En la Escuela No.205 (Experimental) de LAS PIEDRAS (Dpto.CANELONES), ubicada en calle 20 de Febrero entre Garibaldi y Rivera, se presentarían una serie de situaciones anómalas derivadas de la titular de la Dirección de dicho centro docente Maestra Matilde ELIAURI AVELLINO.

La mencionada docente es a la vez funcionaria del Palacio Legislativo, lo cual, si bien no presentaría incompatibilidades legales, ni de carácter interno de Primaria, no parece ser la mejor situación para una Directora de un Centro Docente Experimental por las exigencias de dicho cargo en escuelas de esa naturaleza;

Su horario en el Palacio Legislativo sería de 14 a 20 horas, lo que le impediría atender la escuela en horas de la tarde. Esta situación se vería agravada porque en dicho centro docente funciona un comedor escolar.

Las Sub Directoras IRENE DE ROVIRA y Teresita LARROQUE, tampoco concurrirían en horas de la tarde, quedando la Escuela en manos del Secretario, quien sustentaría ideas de izquierda.

El Art.2o. del Reglamento de Comisiones de Fomento Escolar, faculta al Maestro Director a designar a tres titulares y tres suplentes de la Comisión, sin tener en cuenta las condicionantes de los Art.3o. y 4o. para los miembros de ésta; padres, tutores o encargados de los alumnos y también a los vecinos que hayan demostrado interés o deseos de colaborar con el mejoramiento de la Educación Primaria Pública. Sin embargo la práctica más generalizada en el ámbito de Enseñanza Primaria, hace que todos los miembros de las comisiones, incluídos los elegidos por el Director, sean vecinos de la zona y/o tengan sus hijos o pupilos en la Escuela.

Este no sería el caso de la Escuela No.205 cuyo Presidente de la Comisión de Fomento sería el Sr. Emilio ACOSTA AVELLANEDA, Jefe de la Sección Diario de Sesiones del Palacio Legislativo, quien no tiene hijos en la Escuela mencionada, ni reside en la zona.

Se desconoce el grado de interés que Emilio ACOSTA tendría en dicho cargo; circulando la versión de que el mismo obedecería a manejos poco claros de los fondos de dicha Comisión, especialmente los provenientes de un convenio para pintar la Escuela, cuyo monto ascendería a los N$60.000.

Parecería que la Inspectora Alicia GAGO, habría constatado algunas irregularidades en dicho aspecto, llegando incluso a disponer que la Directora ELIAURI le presentara los comprobantes de los gastos, acto que esta no realizó..

La Directora ELIAURI, procedería a vender en la Escuela, a los niños, el propio material de clase (bolígrafos, cuadernos, gomas, etc.) que entrega Primaria para ser distribuído a los mismos niños a quienes se los vendería mediante el ingenioso sistema de la "Margarita".

...///

52640 **SECRETO**

F. 38. 05/I/978 - 1/28 - 10/30

4...

Dicho sistema consiste en un panel que semeja una margarita cuyos pétalos son cédulas que se venden a $0.50 en los recreos. Cada niño paga esa suma y tiene derecho a elegir un pétalo que luego extrae y que viene atado sea a un bolígrafo, cuaderno, etc., suministrado a la Escuela por el Consejo de Educación Primaria y que inclusive vendría con los rótulos C.E.P.

IV.- DISTRIBUCION:

COMISION SUPERVISORA DE LA ENSEÑANZA — Ejemplar Gil

SR. SUB-DTOR. GRAL. DEL CONSEJO NACIONAL DE EDUCACION PRIMARIA (CNEL. RUBEN FERNANDEZ BORDES) — Ejemplar Gil

V.- ACCION TOMADA: Confección del Presente.

Por el Jefe del Departamento II (Inf.) del E.M.E.
El Sub Jefe
CORONEL
MARCELINO H. RODRIGUEZ.-

ACUSE RECIBO POR RADIO O TELEFONO.-.-.-.-.-.-.-.-

124

52641

SECRETO

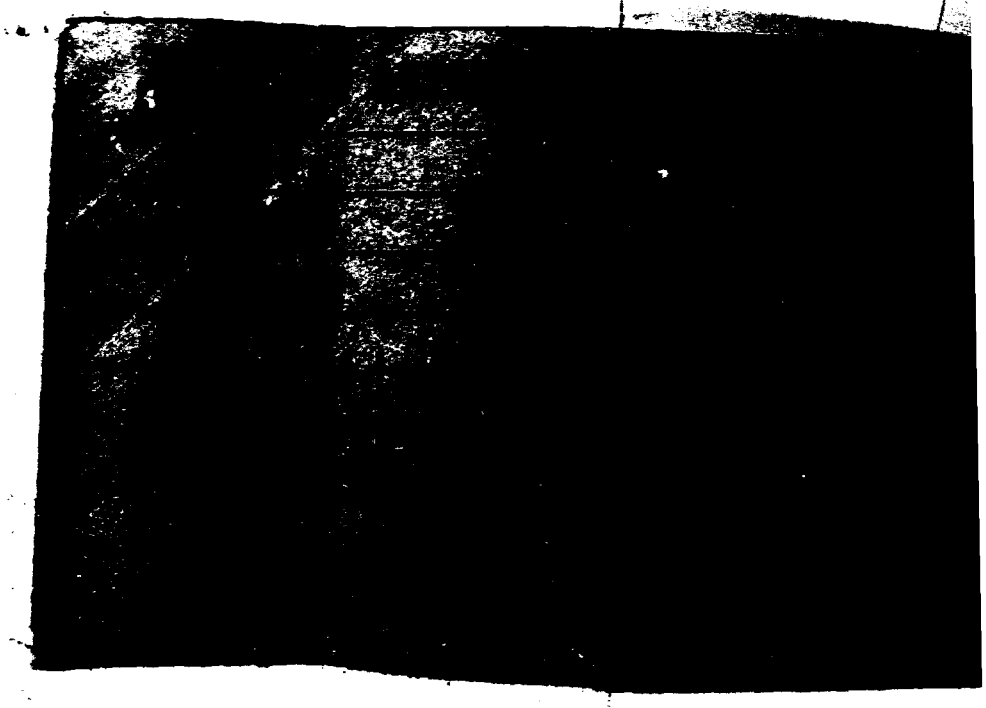

PARTE DE INFORMACION No. 564

PROCEDENCIA:

DPTO. C-2/ES.MA.CO.

EVALUACION:

C-3

ASUNTO:

Ref. Escuela Experimental de Las Piedras.

TEXTO:

Adjunto al presente se remite copia de denuncia recibida en este Estado Mayor Conjunto referente a irregular actuación de la Inspectora ELLAURI.

DISTRIBUCION: SR. COMTE. CAMDF.

D.N.I.I.

EMITIDO POR:

Por el Jefe del Dpto. C-2/ES.MA.CO.

MAYOR

FECHA HORA:

27140OCT.75.

CLASIFICACION:

52642

Señor Comandante de Fuerzas Conjuntas

Sr. Medina

Mi estimado Comandante:

Desde hace unos cuantos años que en Soca y Rivera conversaramos en varias ocasiones es que ahora le pido un favorcito mi humilde trabajo no me permite en cuanto a conducir el omnibus no me permite pagar una escuela particular, no obstante en esta escuela experimental de Las Piedras hay corrupción ya escribi una al Consejo de Primaria cuando mi compañera, enfermera tuvo que en la Salud Pública cubrir falsamente a la Inspectora Ellauri, como que está enferma cuando ella estaba en Buenos Aires. Dijo la persona que vino por ella a certificar la falta correspondiente que ella a traves del Consejo de Estado donde es falta funcionaria hace arrestar por Fuerzas Conjuntas a todos los que en la Comisión del Fomento descubrieran su falta Señor Medina, yo en esta Comisión trabaje muchos días libres y también donaba el dinero. Mis menas en cambio siempre me cuentas que esta mujer Ellauri anda borracha. Es que en su Oficina se haya toda la clase de bebidas nortes y vi algo increible esta señora Ellauri muy gorda estaba tambaleandose por entre los niños. Estaba junto a ella un amigo de ella Trusi o Trasi, borrachos los dos que daba asco, menas me dice que este señor sería Consejero de la escuela, que asco me dió adelante mis menas, mi mujer me dice que por temor a la inspectora Ellauri no se puede denunciar porque también sus maestras estan con ella. Yo hable con la maestra Raque y me dice, si no me gusta, que retire a las menas. Maestro dice que la directora paga con su dinero el visti que toma.

Mi estimado amigo Comandante Medina le escribo en Barreiros cuando espero la hora de partida del omnibus con la esperanza que usted haga a lo posible terminar con esta corrupción, a lo que yo y todos los miembros de la Comisión Fomento le seremos agradecidos.

Trabajador del volante.

52643

SECRETO

AÑO DE LA ORIENTALIDAD

Parte Especial de Informaciones (I) N.o 816-S/D/975

EJERCITO NACIONAL
ESTADO MAYOR DEL EJERCITO
DEPARTAMENTO II — INF.
M O N T E V I D E O
150830 - OCT - 1975
E B - 1 5 6

I - EVALUACION: B - 2

II - RESPONDE A: Información existente en el Departamento II (Inf) del E.M.E.

III - T E X T O:

Se adjunta fotocopia del P.E.I. Nº 114/D-2/975 de la D.E.I., referente a volanteadas en el Liceo de PANDO, adjuntándose además fotocopia de un volante encontrado en dicho centro de enseñanza.

IV. DISTRIBUCION:

COMISION SUPERVISORA DE LA ENSEÑANZA.

V. ACCION TOMADA: Confección del Presente.

ESTADO MAYOR DEL EJERCITO
REPUBLICA O. DEL URUGUAY

Por el Jefe del Estado Mayor
El Primer Sub Jefe del E.M.E.
CORONEL
[illegible]

[illegible] RECIBO [illegible] CIFRADO
O TELEFONO.

52644

SECRETO

-S E C R E T O-

"AÑO DE LA SOLIDARIDAD"

PARTE SEMANAL DE INFORMACION No.114/D-.../976.-

I.- EVALUACION: B - 2.-

II.- FUENTE: Información existente en este Comando.-

III.- T E X T O:

-En el Liceo de Pando se producen volantes.-Un ejemplo de estos se adjuntan al presente, el que fue hallado en el baño de dicho Liceo, en el mes de Noviembre.-
-Se presume que los mismos fueron arrojados por la hermana de una Profesora de nombre GRACIELA [illegible] de reconocida militancia frenti-comunista.-
-La U.J.C., tiene gran auge en Pando y continúa trabajando prácticamente a la luz del día.-
-De dicha actividad fué informada la Policía de Pando por parte de alumnos, profesores y personal administrativo de tendencia democrata, pero igual las mismas se continúan llevando a cabo.-
-En el archivo de la dirección se encuentra un Acta de fecha 12 de diciembre de 1975, Acta No. 15, de una reunión efectuada entre los profesores comunistas "[illegible] LA DIRECTORA" y otros.-
-El 2 de setiembre de 1975, hacen abandono de sus tareas Alejandro [illegible] funcionarios y van en delegación con 2 notas dirigidas al Inspector Máximo Cardozo y Sub-Inspector General con la autorización de la Secretaria, manifestando en la misma, en apoyo de la Directora (esta había sido suspendida por 5 días, no se sabe la causa), es de hacer notar que dichos funcionarios fueron autorizados por la Directora, las notas fueron firmadas entre otros por -Fernando SILVERA.- María E. VASCONCELLOS.- Marta ASCONE.- Nadia [illegible]
-Silvia [illegible].-
-Quedando en dicho turno trabajando, un solo funcionario.-
-El mes de Julio de 1975, los funcionarios Policiales, [illegible] y Juan Jesús, concurrieron a rendir exámen de literatura y les dan de tiempo para realizar el mismo, una hora siendo que el tiempo reglamentario son dos horas, dichos funcionarios son eliminados, y reclaman ante la Directora al por que le daban el plazo de una hora para tomar exámen, siendo que el reglamentario son dos, pero la Directora se "lavó las manos" y no dió cumplimiento a dicho reclamo.-
-La Directora en los días 29 de Abril y 19 de Junio del corriente, debía hacer una oratoria alusiva a dichas fechas, en la primera demostró en su texto, desconformidad pública con el presente.-
-En la segunda fecha se negó a realizarlo y no se efectuó acto alguno.-
-En dicho Liceo hay persecución de funcionarios que se les sabe son democratas y muy preocupados a la Secretaria, Jacinta Fernandez Machín, ya que tratan de hacerle el vacio los compañeros.-

IV.- DISTRIBUCION: C.G.E.

ARCHIVO.-

El Comandante de la División de Ejército II.-
General

ESTEBAN R. CAMPI.-

mjo.-

52645 (A)

-S E C R E T O-

SE HIZO TRANSCRIPCION FS.52645

Hoja 1 de 1.-
Copia N°_____
D.E.I.
MONTEVIDEO.-
040930 001975.-
A D -05.-

"AÑO DE LA ORIENTALIDAD"

-PARTE ESPECIAL DE INFORMACION N°114/D-2/975-

EVALUACION: B- 2

RESPONDE A: -Información existente en este Comando-

T E X T O:

-En el Liceo de Pando se producen volanteadas.-Un ejemplo de estos se adjuntan al presente, el que fué hallado en el baño de dicho Liceo,en el Turno Nocturno.- Se presume que los mismos fueron arrojados por la hermana de un Profesor de nombre GRACIELA RIAL, de reconocida militancia frenti-comunista.- La U.J.C.,tiene gran auge en Pando y continua trabajando practicamente a la luz del día.- De dicha volanteada fué informado la Policía de Pando por parte de alumnos,profesores y personal administrative de tendencia demócrata, pero igual las mismas se continuán difundiendo.-

En el archivo de la dirección se encuentra un Acta de fecha 12 de diciembre de 1972,Acta N° 15, de una reunión efectuada entre los profesores comunistas "PENEO" "LUIS RODRIGUEZ","LA DIRECTORA" y otros.-

El 3 de setiembre de 1975, hacen abandono de sus tareas administrativas 5 funcionarios y van en delegación con 2 notas dirigidas al Inspector Máximo Cardozo y Sub-Director General sin la autorización de la Secretaría, manifestándo en la misma, en apoyo de la Directora(este había sido suspendida por 5 días, no se sabe la causa, es de hacer notar que dichos funcionarios fueron autorizados por la Directora, las notas fueron firmadas entre otros por: - Fernando SILVERA.-María E. MASTROPIERRO.- Marta LECCOUME.- Marita LOPEZ .- Silvia BRAGUEZ.-

Quedándo en dicho turno trabajando, un solo funcionario.-

En el mes de Julio de 1975, los funcionarios Policiales, Osvaldo (ilegible) y Juan Cuello, concurrieron a rendir exámen de Literatura y les dan de tiempo para realizar el mismo, una hora, siendo que el tiempo reglamentado son dos horas para dicho exámen,pero la Directora se "lavó las manos"y se dió andamiento a dicho reclamo.-

La Directora en los días 19 de Abril y 19 de Junio del corriente, debía hacer una oratoria alusiva a dichas fechas, en la primera demostró en su texto, desconformidad pública con el presente.-

En la segunda fecha se negó a realizarlo y no se efectuó Acto alguno.-

En dicho Liceo hay persecución de funcionarios que se les sabe son demócratas y muy especialmente a la Secretaría,Jacinta Fernández Machén, ya que tratan de hacerle el vacio los comunistas.-

DISTRIBUCCION:

C.G.E.
ARCHIVO.-

El Comandante de la División
de Ejército 1.-
General
(LUCE FIRMA)
ESTEBAN R.CRISTI.-

52645(3)

S E C R E T O-

XI [illegible] DE LA [illegible] DE LA
[illegible]

[illegible] el marxis
mo [illegible] a probar con
la [illegible] que ex-
[illegible] en la
[illegible] el paro y la cri
sis [illegible]
[illegible] Liceraco el
[illegible]
[illegible]
[illegible] y a
[illegible]
[illegible] del pueblo:
[illegible]
[illegible]
[illegible] del [illegible].

Compañero estudiante, en nuestra ju
ventud [illegible] su lucha [illegible] p
puesto. Luchando todos unidos vence-
remos.

VIVA EL XI ANIVERSARIO DE LA UJC
ABAJO LA DICTADURA
NO AL [illegible]

UJC Liceo de Paso

52646

Nota: Documento
poco legible-

SECRETO

EJERCITO NACIONAL.-
S.M.A.-
M O N T E V I D E O.-
020930-SET-1975.-

AÑO DE LA ORIENTALIDAD

PARTE ESPECIAL DE INFORMACION No.8/975.-

I.- EVALUACION: B-2.-

II.- RESPONDE A: Informaciones existentes en este Comando.-

III.- T E X T O :

-Que la Sra.MIRIAM NOGUES DE CENTURION,que trabaja en la Biblioteca Nacional,y es Maestra de Instrucción Primaria en el Jardín de Infantes de la Escuela Enriqueta Compte y Riquet,es comunista.-

-Que ha realizado todos los paros y huelgas.-

Sospechándose además que el año pasado tuvo escondido en su Domicilio a un requerido que estaba vinculado con la Farmacia sita en la calle Gral Luna y Arroyo Grande.-

-Que su marido fue despedido del First National City Bank,por ser comunista activo.-

-Que existen versiones indicando que la citada Ciudadana,habría sido nombrada Inspectora de Enseñanza Especializada.-

IV.- DISTRIBUCION: Al Departamento E-II del E.M.E.-

V.- ACCION TOMADA: La confección del presente Parte.-

El Director General del S.M.A.-
Coronel
ARTURO H. MAY.-

52647

38

...PP- 94

"SECRETO"

753900

(ES COPIA FIEL DEL ORIGINAL)

Copia No.......
D - [illegible]
E [illegible]
C. [illegible]
llegada [illegible] 973.-
B B 1 1.-

PARTE ESPECIAL DE INFORMACION No. 88/973.-

I.-EVALUACION: A - 2 .-

II.-RESUMEN A: Información existente en la D/II E.M.R.M.P.-

III.-TEXTO.-
-Se logró cierta información sobre un Escuela Politécnica del Consejo del Niño, por la cual surgen fuertes indicios de que se [illegible] frente a una Escuela de adoctrinamiento izquierdista o sedicioso.-
-Estos informes fueron perdacidos por un niño de 13 años que se encontraba internado en la misma y el cual esta fuertemente concientizado y por sus familiares que lo retiraron mediante engaño pues la dirección no quería que saliera.-
-DIRECCION DE LA ESCUELA:
-Escuela [illegible] "Dr. [illegible] MARTINEZ".-
-ITUZAINGO-Dpto. SAN JOSE.-
-Tel. 125 de Santa LUCIA.-
-DIRECTOR: [illegible]
-Sub-DIRECTOR: [illegible]

-Se e hacen reuniones de equipos integrados por:
-DIRECTOR.-
-Sra. DIRECTOR, hija del Cnel. T. MERA.-
-Sub-DIRECTOR.-
-Cocinero: MONTERO.-
-La Psicóloga.-
-Dr. [illegible] procesado por sedicioso.-

-Estas reuniones duraban (se siguen haciendo actualmente) desde 6 horas hasta 2 y 3 días.- El local de reuniones es la Biblioteca.-
-Se fomenta a los grupos de muchachos que hagan canciones de protesta que ridiculicen a las FF.AA., con conocimiento del Director, ya que eran presentadas a concursos en campeonatos regidos por este.-
-Ejemplo:

SALTA, SALTA, SALTA
LAS FUERZAS CONJUNTAS
CUANDO SALTA UNA
SALTAN TODAS JUNTAS

-Implantación del ateismo por parte de la Sra. del Director, quien les [illegible] que el único DIOS ES LA VOLUNTAD.-
Parecería que el local [illegible] allanado por las Fuerzas Conjuntas.-
- El profesor de Matemáticas VALERA pasó a la clandestinidad.-
-La Psicóloga los orienta hacia una política de resentimiento social.-
-Entre otros y a título de ejemplo les manifiesta que la masturbación es producida por "problemas políticos, sociales y económicos". Preguntado el niño sobre un ejemplo [illegible] no persiguen las Fuerzas Conjuntas".-
-Explotan como medio de agravio hacia las Fuerzas del Orden la muerte de un menor, LUIS [illegible], de ese establecimiento, que fuera muerto a balazos por la Policía en ocasión de cometer un hurto.-
-El niño [illegible] a sido un buen elemento para ser [illegible]
-presentando ya muchos síntomas de inclinación izquierdista y tiene terror a las FF.CC. y Policía.-
-El niño no quiere volver, pues manifiesta que que de ir no va a volver; sobre este punto se cierra en un hermetismo total y contesta con evasivas.-
-Manifiesta una lealtad no acostumbrada hacia personas que a la vez no quiere volver a ver.-
-En el predio de la Escuela habría algunas casas dispersas a las cuales llegarían autos y personas desconocidas.-
-Se le enseñó yudo y defensa personal así como golpes y apretes para inmovilizar a una persona.-

///...

"SECRETO"

52648 (A)

Trasncripción Fs.52648-

"S E C R E T O "

Copia N°
D - 2.-
R M 2.-
C. San José.-
140900-May-973.-
B B 1 1.-

PARTE ESPECIAL DE INFORMACION N°88/973.-

I.- EVALUCAION: A - 2.-
II.-RESPONDE A: Información existente en la D/II E.M.R.M.2.-
III.-T E X T O:-

-Se logró cierta información sobre una Escuela Politécnica del Consejo del Niño, por el cuál surgen fuertes indicios de que se está frente a una Escuela de adoctrinamiento izquierdista o sedicioso.-
-Estos informes fueron producidos por un niño de 13 años que se encontraba internado en la misma y el cual esta fuertemente concientizado y por sus familiares que lo retiraron mediante engaño pues la dirección no quería que saliera.-
-DIRECCION DE LA ESCUELA:
-Escuela Profesional "Dr. JOSE MARTIRENE".-
-ITUZAINGO- Dpto. SAN JOSE.-
-Tel. 125. de Santa LUCIA.-
-DIRECTOR: LEONARDO CLAUSEN.-
-Sub-DIRECTOR: HUGO Z ORRIBAS.-

Se hacen reuniones de equipos integrados por:
-DIRECTOR.-
-Sra. DIRECTOR,Hija del Cnel. T. MEGA.-
-Sub-DIRECTOR.-
-Cocinero:MONTERO.-
-La Psicóloga.-
-Dr. Ramón LEGNANI procesado por sedicioso.-

-Estas reuniones duraban (se siguen haciendo actualmente)desde 6 horas hasta 2 y 3 días.- El local de reuniones es la Biblioteca.-
-Se fomenta a los grupos de muchachos que hagan cancionoes de protesta que ridiculicen a las FF.AA., con conocimiento del Director,ya que eran presentado a concurso en campeonatos regidos por este.-
-Ejemplo:

SALTA SALTA SALTA
LAS FUERZAS CONJUNTAS
CUANDO SALTA UNA
SALTAN TODAS JUNTAS

-Implantación del ateismo por parte de la Sra. del Director,quien los inculca que el único DIOS ES LA VOLUNTAD.-
Parecería que el local fue allanado por las Fuerzas Conjuntas.-
-El profesor de Matemáticas VALENA pasó a la clandestinidad.-
-Las Psicólogas los orienta hacia una política de resentimiento social.-
-Entre otros y a título de ejemplo les manifiesta que la masturbación es producida por "problemas políticos;sociales y económicos". Preguntado el niño sobre un ejemplo de motivación contesta:"Por ejemplo si me persiguen las Fuerzas Conjuntas".-
-Explotan como medio de agravio hacia las Fuerzas del Orden la muerte de un menor,LUIS ESTRELLA, de ese estaolecimiento, que fuera muerto a balazos por la policía en ocasión de cometer un hurto.-
-El niño, al parecer muy maleable a sido un buen elemento para ser catequizado presentando ya muchos síntomas de inclinación izquierdista y tiene terror a las FF.CC. y Policía.-
-El niño no quiere volver, pues manifiesta que de ir no va a volver;sobre este punto se cierra en un hermetismo total y contesta con evasivas.-
-Manifiesta una lealtad no acostumbrada hacia personas que a la vez no quire volver a ver.- En el predio de la Escuela habría algunas casas dispersas a las cuales llegarían autos y personas desconocidas. Se le enseño yudo y defensa personal así como golpes y apretes para inmovilizar a una persona.-

"S E C R E T O"

III-3

-A los padres que retiraron el niño del Establecimiento y no desean reti[illegible] gresarlo, le han llamado por teléfono en dos oportunidades con el siguiente [illegible] tener en el menor es[illegible] a la brevedad va a tener serios problemas [illegible] -La tenencia está en trámites y el Dr.Meta Juez Letrado de Canelones es[illegible] pone para diciembre solo un trámite en TREINTA Y TRES, que no es lo hecho por personal del Dr.VAZQUEZ del Consejo del Niño.-
Luego que finalicen el niño ingresó definitivamente en el Instituto, cuando [illegible] se encuentre con su madre y conserve normalmente a [illegible] año en una Escuela de TREINTA Y TRES.-
-Para tener sus pertenencias le prestaron una mochila de carga del Ejército [illegible] nombre del General TOMAS H. REBA, la cual se encuentra en el Cuartel Regimiento [illegible] No.5.-

IV-) [illegible]

Rep.L.P.-
Bol. 6.-
Archivo.-

ACUSE RECIBO POR RADIO O TELEFONO

EN ESTE ORDEN DE PRIORIDAD.-

POR EL JEFE DEL LA REGION MILITAR No.2.- y p/s/c/c

EL JEFE DE ESTADO MAYOR DE LA R. M. 2.:

CORONEL: (LUCE UNA FIRMA)
DEMETRIO R. LOPEZ.-

AUTENTICA: EL JEFE D/II R.M.R.M.2.-

TTE.CNEL. (LUCE UNA FIRMA)
MARCELINO E. RODRIGUEZ.-

[illegible]

"S E C R E T O"

52649

SECRETO

"AÑO DE LA ORIENTALIDAD"

ESTADO MAYOR
No. 753900

4 Nov. 1975

Copia No. 1...
D - 2
D E II
C. SAN- JOSE.
260930-SET975
L - R 62

PARTE ESPECIAL DE INFORMACION No.263/975.-/

I.-VALIDACION: B - 3 .-

II.-RESPONDE A:Informe sobre irregularidades denunciadas en la Escuela Politécnica "Dr. JOSE MARTIRENE".-

III.-T E X T O:

-Por P.E.I. No.88/973 de fecha 140900-May-973 de esta División de Ejército del cual se adjunta copia,se informaba sobre irregularidades en el funcionamiento de la Escuela Politécnica "Dr. JOSE MARTIRENE",dependencia del Consejo del Niño,ubicada en el Departamento de San José próximo a la localidad de Ituzaingó.-

-Informes posteriores recabados por este Comando Divisionario corroboran lo expresado en esa oportunidad.

A-DIRECCION:

-La dirección de la Escuela corresponde ser desempeñada por 2 Directores;Uno Director de Enseñanza y el otro Director de Internados.

-El primer cargo era desempeñado por el Ing.Agr.LUIS MARTINEZ VERA,el cual fue separado del cargo sin designarse sustituto.Esta persona aparentemente de ideas demócratas tiene un hijo recluído en el E.M.R.No.1

-Antes de ser separado del cargo habría realizado un informe en el cual denunciaba las anormalidades del funcionamiento de la Escuela remitido al Consejo Nacional de Educación y Universidad del Trabajo.

-En el segundo cargo,y el único ocupado actualmente,es desempeñado por el Señor LEONARDO CLAUSEN de ideología de extrema izquierda el cual promueve reuniones de adoctrinamiento político en dependencias de la Escuela y permite entre los internados y profesores actos lesivos a la moral.

PERSONAL DOCENTE y de SERVICIO:

-CRISTINA MEGA DE CLAUSEN: Esposa del Director y de la misma ideología.Conjuntamente con la esposa del profesor JORGE CABOR mantienen relaciones sexuales con alumnos.

-ANTONIO ARCE:De ideología de extrema izquierda,posee una chacra en las afueras de Santa Lucía sobre la ruta a Estación Margat,hasta donde se destinan bienes pertenecientes a la Escuela,como por ejemplo: una cosina a leña retirada el 31 de Mayo de 1974,lechones y animales vacunos,material para la construcción de alambrados,tanques de Kerosene y uso de vehículos.

-JORGE CABOR:Presumiblemente este profesor conjuntamente con la psicóloga MARIA OLIVERA serían los adoctrinadores principales de las habituales reuniones políticas que se realizan en la Escuela.

-MARIA BERKLEY OLIVERA BADIANT:domiciliada en Montevideo calle Echeverría 3792 Tel.38.51.30.

-Psicóloga de la escuela,de reconocida ideología marxista.Concurre a las mencionadas reuniones y hace intervenir a los alumnos en discusiones dirigidas donde se tratan temas netamente políticos dirigidos a crear desconformidades en las mentes de los alumnos:Reforma Agraria-explotación de la ciudad al campo-dependencia de EE.UU,etc.,-

-HUGO ZORRILLA: Administrativo izquierdista,concurrente a las reuniones políticas.

-GUSTAVO IRAURALDE:Perito agrónomo,comunista,fue trasladado,as-

52650

SECRETO

P.F.I.No.283/975.-/

///...tualmente se encuentra en Escuela de Fraile Muerto.Gestinó ante las autoridades del Consejo del Niño la separación del cargo del Director de Enseñanza Ing.Agr. MARTINEZ VERA.

-SEÑOR PALADES:Perito Agrónomo,concurrente a las reuniones políticas.

C-OTROS CONCURRENTES A LAS REUNIONES POLITICAS:

-FRANCISCO [illegible],ex alumno de la escuela actualmente se encuentra en el HOGAR [illegible],allegado a la Psicóloga OLIVERA,también de extrema izquierda.

-JORGE OMAR CRESPO y DARCY RODRIGUEZ DA ROSA:Ex alumnos,de las mismas ideas que el anterior.

SERGIO RAMON CASTILLO: actualmente concurre a la escuela.Señor [illegible] (Jefe de Cocina de la Escuela).

D-Principales irregularidades en el funcionamiento de la Escuela:

a)-Falta de útiles y rotura de puertas y vidrios.
b)-Destrozos en la Biblioteca.
c)-Salida de internados fuera de los límites de la Escuela durante las horas de la noche sin que existan controles.
d)-Utilización de los vehículos a cualquier hora y en tareas ajenas a los intereses de la Escuela.
e)-Son habituales los actos inmorales entre los internados,siendo común las relaciones sexuales,alentadas por la actitud del Director que permite(1) de a dos en una cama por la falta de frazadas que padece la Escuela.- (1)-que permiten

E-Durante el año en curso no se trabajó en la Escuela.Los alumnos concurren a la Escuela de Santa Lucía.Para esta Escuela se han retirado gran cantidad de materiales y maquinarias,algunas con la autorización de la U.T.U..-

I.-DISTRIBUCION:

C.G.E..-
ES.MA.CO.-
ARCHIVO.-

DIVISION DE EJERCITO

Por El Cte.DE-II,El 2do.Cte.DE-II.-

Coronel [signature]

BOSCAN HONTOU .-

52651

TRANSCRIPCION FS. 52652 (A)

MARIA MABEL CAMPONCVO PEREIRA.-

Maestra- Secretaría de la Escuela Nº106. Artigas de Las Piedras- 5 años.
Prof. de Idioma Español- Liceo de Las Piedras-
Valor temporal- 29 años de trabajo-
Valor docente- 10.-

Referencias: Cnel Marteri (Canelones)
Cnel Fernández Birda-

María Mabel Campomovo. Pereira.

Maestra - Secretaria de la Escuela Nº 106. Artigas de Las Piedras - 5 años

Prof. de Idioma Español Liceo de Las Piedras - (Esp. del Trabajo)

Valor temporal - 29 años de trabajo -

Valor docente - 10.

Referencias: Cnel Martini (Canelones)
Cnel Fernández Birda. -

Favorable

L/A. D.3.D.N.I.

GRAVES

N. Piedras Canel

52652(A)

[illegible]TALIDAD"

[illegible] de setiembre de 1975.

[illegible] Rector Del Consejo Nacional de Educación: **SECRETO**

[illegible] Elsario Boix Larriera:

Presente.

Referente a CAMPONOVO PEREIRA, María Mabel: Se registra: CAMPONOVO, [illegible]

(Casi con toda seguridad que es la causante):

Clasificación: "COMUNISTA"

Domicilio: 25 de mayo 591 (Las Piedras) en 1965. (Antes de esa fecha [illegible] llaba en Sierra 500(Florida).

Gremio al que pertenece:Educacionista:

[illegible]/4/1959: "Justicia" del 17/12/1948 página 6, columna 1, adherente al [illegible] Congreso por La Paz. 29/9/1950:Intervino en un acto realizado en Florida el cual fue disuelto por la Policía por "Desorden". Su novio Eduardo Spinelli Secretario del Instituto Magisterial y Secretario del Centro Cultural "Renovación" profesa la misma ideología que la causante.

"Justicia" del 22/11/1950 página 6: Firmante de un manifiesto de adhesión al Comité de Intelectuales Pro-Candidaturas Comunistas.

11/1964:Recibe directamente de Pekín enviado por la firma GUOZI [illegible] un folleto catálogo de las publicaciones editadas por la misma.Además un almanaque correspondiente al año 1965.Suscritora del semanario "Pekín informa" que recibe directamente de Pekín en forma personal. 4/1965:Continúa siendo suscriptora del semanario antes mencionado.

P.3 N.I.I.

[illegible]

Fichada 8-1-76

SECRETO

SECRETO

[illegible] 017

52652 (B)

TRANSCRIPCION FS.52652(B)
"AÑO DE LA ORIENTALIDAD"

Montevideo, 26 de setiembre de 1975.-

Señor Rector del Consejo Nacional de Educación:

Arquitecto Elzeario Boix Larriera:

Presente.-

Referente a CAMPONOVO PEREIRA,María Mabel: Se registra:CAMPONOVO,Mabel:(casi con toda seguridad que es la causante):

Clasificación:"COMUNISTA"

Domicilio:25 de mayo 591(Las Piedras)en 1965.(Antes de esa fecha se domiciliaba en Sierra 500 (Florida).

Gremio al que pertenece:Educacionista:

3/4/1959: "Justicia" del 17/12/1948 página 6,columna 1,adherente al llamado Congreso por La Paz. 29/9/1950:Intervino en un acto realizado en Florida el cual fue disuelto por la Policía por "Desorden". Su novio Eduardo Spinelli, Secretario del Instituto Magisterial y Secretario del Centro Cultural"Renovación" profesa la misma ideología que la causante.-

"Justicia" del 22/11/1950 página 6:Firmante de un manifiesto de adhesión al Comité de Intelectuales Pro-Candidaturas Comunistas.-

11/1964:Recibe directamente de Pekín enviado por la firma GUOZI SHUDIAN un folleto catálogo de las publicaciones editadas por la misma.Además un almanaque correspondiente al año 1965. Suscritora del semanario"Pekín informa" que recibe directamente de Pekín en forma personal. 4/1965:Continúa siendo suscriptora del semanario antes mencionado.-

52652 (C)

SECRETO

D. C. 10.-
S. - 2.-
A R T I G A S.-
28 de Junio.975 .-
FB - 27

-PARTE ESPECIAL DE INFORMACIONES No.38/975/D.C.10.-

I.-EVALUACION: A-1.-

II.-RESPONDE A: P.I.No.49/75/D.E III.-

III.-T E X T O:

A. Persona Investigada: Ana Luisa Teresita MARTINEZ GARCIA DA ROSA de MURILLA.-

Ex-Directora de la Escuela de Recuperación Síquica No.71 de Artigas.-

Izquierdista activa, persona que cuando el auge de la movilización político-sindical, tuvo activa y amplia participación en todo aquello que redundara en beneficio de la causa, como ser paros, huelgas, protestas, firma de manifiestos, etc.-

Fué dirigente de la Federación Uruguaya de Magisterio a nivel local, siendo incluso elemento de mucha aceptación dentro de la agrupación a nivel nacional.-

Capaz e inteligente en sus funciones, de fuerte personalidad, caracterizada por anarquizar el ambiente donde actuara.

El 18/7/69 fué detenida por ser una de las organizadoras de un acto público que no estaba autorizada su realización -conferencia sobre Antonio Machado- y que al intentar disolver el mitin, originó una serie de enfrentamientos entre los manifestantes y personal conjunto de la Policía y de ésta Unidad, produciéndose en aquella oportunidad, más de 40 detenciones.-

Una vez puesta en libertad, organizó conjuntamente con otros docentes, actos de protesta que consistían en reunirse por determinado espacio de tiempo y durante varios días, en forma silenciosa, al frente de la casa de quien en aquél entonces era Jefe de Policía, Sr. Ariel Riani.-

..2/////

52653 (A)

SECRETO

SECRETO

////...

Formaba parte del cuerpo docente del Instituto Normal y fué declarada cesante en el año 1974,por su condición de proselitista activísima.-

En una oportunidad,siendo Directora de la Escuela No.71, recibió ropas y útiles escolares,para repartir entre los alumnos de la mencionada escuela siendo,uno de los alumnos, hijo de un integrante de esta Unidad,la mencionada docente no autorizó que al niño de referencia le entregaran ropas y/o útiles adujiendo que "los hijos de los milicos no necesitaban ese apoyo y que fuera a pedir a la Comisión de Damas de Ayuda al hijo del Soldado".-

Integró la Comisión Fomento de la Escuela con personas de reconocida tendencia izquierdista,que a través de su cometido realizaban tareas tendenciosas.-

IV.-DISTRIBUCION:

6.-Ejemp.a la R.C.1.-

1.-Ejemp.al archivo S-2.-

R. C. 1
Entrada:
Fecha 08-6-75
Hora 2000

El Jefe del Reg.Sab.No.10.-

ELEVADO A: DEIII.-
FECHA: 301200Jun75.-

EL COMANDANTE BRIGADA CABALLERIA No.1.-
CORONEL
RUBEN D. BARBI.-

SECRETO

52653(3)

1

S E C R E T O.-
Clasificación

Copia 4 de 7.-

Bn. I 9. —

S/2 —

Fray Bentos. —

221000-Jun.975.-

G A = 219.-

PARTE ESPECIAL DE INFORMACION Nº 35/975.-

I) — EVALUACION: A - 1.-

II) — RESPONDE A: Información obtenida, ampliando P.E.I. Nos. 39/74, 42/74, 7/75 y 8/75 de esta Unidad.-

III) — TEXTO:

Con motivo de que el Directorio del Frigorífico Fray Bentos llamó a concurso a los efectos de llenar vacantes administrativas, consultó a este Comando sobre la ideología de los postulantes que se presentaban.-

Entre las personas que se indicó como no convenientes que ocuparan un cargo público, estaba una de nombre Martín Isabelino MERMIES ALQUERES, maestro, por ser COMUNISTA.-

Ante esto el Directorio del Frigorífico volvió a ponerse en enlace, ya que le estrañaba que esta persona con esos antecedentes había sido recomendado por dos integrantes y fundadores de la Asociación de Maestros Demócratas, su Presidente y su Secretario: Angel DUFFAUT (también Inspector de Institutos Normales) y Ramón MEDINA respectivamente.-

El motivo del presente Parte es reafirmar los informes ya elevados sobre Angel DUFFAUT, agregando con esto una faceta más que demuestra que sus ideales democráticos fervientes no son tales como él los quiere hacer aparentar, sino que se rige solo por su conveniencia personal, anteponiéndolo a los principios que por demás expresa.-

Cabe agregar que Ramón MEDINA tiene el mismo modo de actuar que el Señor DUFFAUT ya que es su mano derecha.-

Se adjuntan las recomendaciones entregados por Martín MERMIES al anotarse para concursar, y copia de la ficha que posee la Jefatura de Policía de Río Negro de esta persona.-

I') — DISTRIBUCION: 1 Original y 5 cópias al Señor Comandante de la Brigada de Infantería No.3 y 1 copia para el archivo de la Unidad.-

El Jefe del Bn.I.9.-

Tte.Cnel.

Héctor O.Borgato.-

3 Clasificación O.-

IMPRENTA Bn. I. Nº 9

52654

NOTA: SE DESCARTÓ FOLIA Fs. 52658 POR ESTAR [illegible] SE TRATA [illegible] 35/975 [illegible]

Fray Bentos, 24 de mayo de 1975.-

El que suscribe, Prof. Ramón Mediza, hace constar que conoce bien al maestro Martín Hernies.....

.....

Fue alumno del suscrito en el Instituto Normal de esta ciudad, siendo plenamente satisfactoria su actuación intelectual y muy correcta su conducta.

En su vida social ha marcado asimismo una línea de cordura y responsabilidad.

A pedido del interesado, expido la presente constancia.-

FIRMADO: Ramón Mediza.-

= =

Fray Bentos 22 de junio de 1975.-

ES COPIA FIEL DEL ORIGINAL.-

El Jefe del En.I.9.-

Tte.Cnel. Héctor O.Forgato.-

52655

" El que suscribe, ANGEL WASHINGTON DUFAUT, Cédula de Identidad
" No.14.168, Credencial Cívica Serie LAA No.7948, EXPRESA que es
" de su conocimiento el joven Maestro MARTIN MERELES, Cédula de
" Identidad No.29.778, Credencial Cívica Serie LAA No.23259, y
" manifiesta que siempre ha observado una inobjetable conducta y
" sus ideas esencialmente democráticas se han concretado en hechos
" Extiendo el presente con el propósito de ser presentado ante las
" autoridades correspondientes del Frigorífico Pray Bentos, en
" oportunidad del reciente llamado a concurso para ocupar cargos
" en el mismo, en Pray Bentos a los 24 días del mes de mayo de mil
" novecientos setenta y cinco.----------

" FIRMADO: Angel Washington Dufaut

"- -

Pray Bentos 22 de junio de 1975.-

El Jefe del Bn.I.9.-

Tte.Cnel. [signature]

Héctor O.Borgato.-

52656

JEFATURA DE POLICIA DE RIO NEGRO.- FICHA No. ____

Instrucción de Policía.- Fecha.9/2/72.-

APELLIDOS: MERCIES ALQUERES.-

NOMBRES: Martín Isabelino.-

NACIMIENTO: LUGAR.1ra.S.J.Río Negro.- FECHA: 2-4-1953.-

PADRE: Martín Isabelino.- MADRE: Aurora.- FOTOGRAFIA.-

C.C.SERIE: LAA.- No. 23259.- EXPEDIDA EN: Fray Bentos.-

Céd.Ident.No.29.778.- EXPEDIDA EN: Río Negro.-

OTROS DOCUMENTOS: ____

DOMICILIO: Viviendas Economicas B.J.2.- TELEFONO: ____

FILIACION-ACTIVIDADES

EDAD APARENTE: 25 años.- COLOR CUTIS Blanco.-

COLOR; CABELLO: Castaño claro.- ESTATURA: 1.72.- COMPLEX: Mediana.-

ASPECTO SOCIAL: Bueno.- SEÑAS PARTICULARES: No presenta.-

1)-LABORALES: PROFECION. Maestro.- LUGAR TRABAJO: Fray Bentos.-

CARGO: ____ ANTIGÜEDAD: ____ OTRAS ACTIVIDADES: ____

2)-POLITICA: IDEOLOGIA: Izquierdista (1001).-Comunista.- ACTUACION: (pasiva)

ANTECEDENTES: ____

Id. FAMILIARES: ____

3)-SOCIALES: ESTADO CIVIL: Casado.- RELIGION: ____

HIJOS: ____ EDADES Y SEXOS: ____

ESTUDIOS: Magisterio.- GRADO DE INSTRUCCION: Maestro recibido.-

LUGARES QUE FRECUENTA: ____

4)-ECONOMICAS.SITUACION: ____ CAPITAL APROX. ____

VEHICULO: No posee.- OTROS DATOS: ____

DATOS COMPLEMENTARIOS: ____

ASOCIACION PERSONAL GENERAL: ____

OBSERVACIONES DE INTERES: ____

Fs-52658
DESCARTADA
POR SER
REPETIDA
EN Fs-52654

52657

RESPONDE A: Ampliación P.E.I. No.39/74 (HL-039) de Bn.I.9

ELEVADO A: DE-III

FECHA: 8-OCT-974

El Cte. B. I. 3

Coronel (Firmado)

Pedro H. Gonnet

ELEVADO A: Cte.

FECHA: 10-OCT-74

RESPONDE A: Ampliación P.E.I.No.39/74 (HL-039) de Bn.I.9

El Comandante de la DE-III

General (Firmado)

Rodolfo H. Zubía

Tato ocurrió en la [illegible]

En el correr del año [illegible], una maestra [illegible] una Escuela de Fray Bentos constató que un dinero que había [illegible] mercado de esta ciudad [illegible] do se necesitara para los niños, [illegible] rando en estilos hacía varios meses ya.- Esta [illegible] logró [illegible] das tratativas [illegible] el [illegible] la devolviera [illegible] había comprado, entre [illegible] de a [illegible] varias veces.-

[illegible] lo había [illegible] para evitar la devaluación del dinero, [illegible] la conducta del [illegible] quedó [illegible] ante esta actitud, [illegible] que los [illegible] que [illegible] portu[illegible] devolvió [illegible] de [illegible] a [illegible] a comprar y que existen [illegible] y [illegible] que los [illegible] latados.-

Existió [illegible] en el [illegible] su actitud en cuanto al dinero [illegible] que [illegible].- En [illegible] tunidad de [illegible] [illegible] con motivo [illegible] de un centro [illegible] ciudad. [illegible] de verdaderas prácticas [illegible] todos los [illegible] no se llevó a [illegible] la había [illegible] no devolvió los dineros [illegible] y [illegible] dondo [illegible] obtenido [illegible] lo hizo.-

En los años 1958 a 1960 [illegible] de [illegible] maestro [illegible] [illegible] para [illegible] y [illegible] un [illegible].-

Realizó un viaje a Europa [illegible] por la [illegible] de [illegible] y luego, hace un año y medio [illegible] al [illegible].-

DISTRIBUCION: Original y 5 copias para el señor Comandante de la [illegible] [illegible] y una copia para el [illegible] Unidad.-

[illegible] Jefe.-

Mayor [illegible]

NOTA: Doc. Ilegible

52659

SECRETO

ELEVADO A: [illegible]-III

FECHA: [illegible]-ENE-975

El Comandante de la F.I.3.-

Coronel (Firmado)

Pedro [illegible] Gonnet

ELEVADO A: C.G.E.

FECHA: 29-Ene-975

El Comandante División Ejército III.-

General (Firmado)

Rodolfo H. Zubía.-

DIVISION DE EJERCITO

Nota: Doc. Ilegible

52660

ELEVADO A: D.E.III.-

FECHA 30 de junio de 1975.-

El Comandante D.I.3.-

Coronel

Pedro R. Gomez.-

SE AGREGAN: para mejor ilustración, elevo copias P.E.I.39/974, 42/74--7/975-8/75 del Bn.I.9.-

ELEVADO A:-Cte.J.E. (2 ejs.).-

-C.S.E. (1 ej.).-

El Comandante DE-III.-

General

Rodolfo H. Zubía.-

NOTA: Doc. Ilegible

52661

- S E C R E T O -

Dpto E 2

Copia No.
D -
D E -I
C. SAN JO
131515MAR

- PARTE ESPECIAL DE INFORMACION NO. 029/975.-

I.-EVALUACION: B - 3

II.-RESPONDE A : Radio No.1410/75 del Departamento E.II del Estado Mayor E
cito y Parte Especial de Información No.09/975, del Bn.I.

III.- T E X T O :

FLORENTINO

[illegible]TINO DE DANER, Perla, se registra: 26 de Mayo 1971, Fi
mante de un manifiesto de adhesión al Frente Amplio de los
[illegible] Funcionarios de la Enseñanza Media y Normalis
de San José.-

IV.- DISTRIBUCION:

1 Ejemp. D.II.E.M.E.-

1 Ejemp. BI. 2.-

1 Ejemp. Bn.I.6.-

1 Ejemp. Archivo.-

POR EL CTE.DE.II. EL CTE. BI.2.-

CORONEL

BOSCAN RONTOU .-

[illegible] JEFE C-2.E.M.DE.II.

MAYOR

OROSMAN MARTINEZ . -

DIVISION DE EJERCITO - REPUBLICA ORIENTAL DEL URUGUAY

DIVISION DE EJERCITO - ESTADO MAYOR - D-2 - REPUBLICA ORIENTAL DEL URUGUAY

- S E C R E T O -

DEPARTAMENTO ... DE. II
... 14/3/75 hora 1230
3 Pág ... Carp ...

52662

BRIGADA DE INFANTERIA Nº. 2 .-
BATALLON DE INFANTERIA Nº. 6.-

SECRETO

Hoja 1 de 1
Copia Nº 1
Bn. I. Nº. 6.
111200-MAR-975.

PARTE ESPECIAL DE INFORMACION Nº. 69/975 .-

I.- EVALUACION: B - 2

II.- RESPONDE A: Radio Nº.1410/75, del Jefe Departamento 2 del Estado Mayor Ejército.- (Se transcribe Radio).-
"SOLICITO CARACTER URGENTE ANTECEDENTES, JOSE SANCHEZ, HILDA MIRIAN LESPADA, ALBA HELENA DE LEON, PERLA FLORENTINO DE DAHER, y ELSA M. CHIELLO DE PERI, VINCULADOS A LA ENSEÑANZA.-"

III.- T E X T O :

1.- SANCHEZ PELAGGIO, José Adolfo.-

- Firmante de un manifiesto de adhesión en defensa de las bases programáticas del Frente Amplio.-
- En el año 1972, realizó 19 días de huelga.-
- En el año 1973, realizó 1 día de huelga .-
- Integrante de la Asociación Magisterial de San José de tendencia Izquierdista.-
- Candidato a la Junta Departamental por la lista 2001 del Frente Amplio.-

2.- LESPADA, Hilda Miriam.-

- Sin antecedentes.-

3.- DE LEON, Alba Elena.-

- Sin antecedentes.-
- En el año 1972, realizó 7 días de huelga.-

4.- FLORENTINO DE DAHER, Perla.-

- Sin antecedentes .-

5.- CHIELLO DE PERI, Elsa.-

- Se carecen antecedentes ideológicos.-
- Actualmente se encuentra desempeñando su función de Maestra, como Directora de la Escuela Nº.45, de C. San José.-
- Profesora de Didáctica en el Instituto Normal de la ciudad de San José.-
- En el año 1972, realizó 9 días de huelga .-
- En el año 1973, realizó 1 día de huelga .-
- Pertenece a la Asociación Magisterial de San José .-

IV.- DISTRIBUCION:

1.- D - 2 E.M.E .-
1.- D.N.II .-
1.- B. I. 2 .-
1.- Archivo S - 2.-

Saluda a usted atentamente .-

El Jefe del Bn. I. 6 .-

BATALLON DE INFANTERIA Nº. 6 - REPUBLICA O. DEL URUGUAY -

Tte. Cnel.
Sergio E. SOSA.

52663

SECRETO

S E C R E T O

Copia ____ de ____
Bn.I.9.-
S-2.-
Fray Bentos,
161130-Ene-75.-
HP - 602.-

PARTE ESPECIAL DE INFORMACION No. 8/75.-

I.-EVALUACION: A-1.-
II.-RESPONDE A: Información obtenida, ampliando P.E.I.39/74, 42/74 y 7/75.-
III.- T E X T O:

-El ciudadano **Angel Duffaut** (Inspector de Institutos Normales) era el presidente de la Comisión Municipal de Turismo de Río Negro nombrado por el ex Intendente Departamental de Río Negro Luis Barriola.-

Se pudo establecer que la mencionada persona hizo uso de $1.600.000 (un millón seiscientos mil pesos Moneda Nacional) no existiendo comprobantes del gasto del mismo manifestando que fue gastado en bien de la promoción del Turismo del Departamento. cosa esta que dejaba bastante que desear.

Esto motivó que el actual Intendente lo hiciera cesar como Presidente de la Comisión de Turismo por decreto, en el que no se le agradeció los servicios prestados.-

El dinero fue retirado en partidas abultadas de cien a doscientos mil pesos el que era gastado en viajes a Montevideo y el Litoral, no justificándose el gasto integro de las cantidades retiradas cada vez, ya que personalmente concurría a congresos de TURLITUR sin gastos de locomoción (utilizando vehículo y nafta de la Intendencia) y sin gastos de alojamiento ni de comida (corrian por cuenta del organizador del congreso).-

Todo lo expuesto fue comprobado por el actual Intendente Departamental de Río Negro.-

IV.-DISTRIBUCION: Original y 5 copias al Señor Comandante de la Brigada de Infantería No.3 y 1 copia para el archívo de la Unidad.-

El Jefe del Bn.I.9.-

Tte. Cnel.

Héctor O. Borgato.-

-o-o-o-o-o-o-o-o-o-o-o-o-o-o-o-o-o-o-o-o-o-o-o-o-o-o-o-

BATALLON DE INFANTERIA Nº 9 - REPUBLICA O. DEL URUGUAY

Fray Bentos, 29 de abril de 1975.-
ES COPIA FIEL DEL ORIGINAL.-
El Jefe Bn.I.9.-

Tte. Cnel. Héctor O. Borgato.-

S E C R E T O:
Clasificacion.-

52664

S E C R E T O

Copia----5----de ---
Pn.I.9
/2 --
Fray Bentos. --
161130-Ene-975
HH - 002.-

PARTE ESPECIAL DE INFORMACION No.8/75.-

I.-EVALUACION: a - 1

II.-[illegible]: Información obtenida, apliando P.E.I.No.39/74, 42/74 y 7/75.-

III.-T E X T O:

El ciudadano Angel Duffaut (Inspector de Institutos Normales) y el Presidente de la Comisión Municipal de Turismo de Río Negro nombrada y formada por el ex-Intendente Departamental de Río Negro Luis Barriola.

Se pudo establecer que la mencionada persona hizo uso de $ 1.600.000.oo (un millón seiscientos mil pesos Moneda Nacional) no existiendo comprobantes del gasto del mismo manifestando que "fué gastando en [illegible] de la promoción del Turismo del Departamento" cosa esta que deseaba hasta que desear.-

Esto motivó que el actual Intendente lo hiciera cesar como Presidente de la Comisión de Turismo por decreto, en el que se le agradeció los servicios prestados.-

El dinero fué retirado en partidas abultadas de cien a doscientos mil pesos el que era gastado en viajes a Montevideo y el Litoral, justificándose el gasto íntegro de las cantidades retiradas cada vez, ya que personalmente concurrían a congresos de TURLITUR sin gastos de locomoción (utilizaban vehículos y nafta de la Intendencia) y sin gastos de alojamiento ni de comida (corrían por cuenta del organizador del congreso).-

Todo lo expuesto fue comprobado por el actual Intendente Departamental de Río Negro.-

IV.-DISTRIBUCION: 1 Original y 5 copias al señor Comandante de la Brigada de Infantería No.3 y 1 copia para el archivo de la Unidad.

El Jefe del Bn.I.9.-
Tte.Cnel. (Firmado)
Héctor C. Borgato.-

S E L L O
Bn.I.9

S E C R E T O

754704

og.

IMPRENTA Bn.I.7

..../...

52665 (A)

TRANSCRIPCION FS.52665-

Copia 5

S E C R E T O

Bn. I,9

S/2-

Fray Bentos.-

161130-Enc-975

PARTE ESPECIAL DE INFORMACION Nº8/75.-

I.-EVALUACION: A - 1.-

II.-REFERENTE A: Información obtenida,ampliando P.E.I.Nº39/74,42/74y7/75

III.-T E X T O:

El ciudadano Angel Buffaut(Inspector de Institutos Normales)es el Presidente de la Comisión Municipal de Turismo de Río Negro nombrada y formada por el ex-Intendente Departamental de Río Negro Luis Barriola.-

Se pudo establecer que la mencionada perzona hizo uso de $1.600.000.oo(un millón seiscientos mil pesos Moneda Nacional) no existiendo comprobantes del gasto del mismo manifestando que"fué gastándo en bien de la promoción del Turismo del Departamento" cosa que deseaba bastante que desear.-

Esto motivó que el actual Intendente lo hiciera cesar como Presidente de la Comisión de Turismo por decreto,en el que se le agradeció los servicios prestados.-

El dinero fué retirado en partidas abultadas de cien a doscientos mil pesos el que era gastado en viajes a Montevideo y el litoral,no justificándose el gasto íntegro de las cantidades retiradas cada vez,ya que personalmente concurrián a congresos de TURLITUR sin gastos de locomoción(utilizaban vehículos y nafta de la Intendencia)y sin gastos de alojamiento ni de comida(corrían por cuenta del organizador del congreso.

Todo lo expuesto fue comprobado por el actual Intendente Departamental de Río Negro.-

IV.-DISTRIBUCION: 1 Original y 5 copias al señor Comandante de la Brigada de Infantería Nº3.y 1 copia para el archivo de la Unidad.-

Tte.Cnel(Luce Firma)

Héctor O. Borgato.-

52665(B)

S E C R E T O:
Clasificacion.-

Copia ___ de ___
Bn.I.9.-
S-2.-
Fray Bentos.
101215-Ene-975.-
GO - 106

AÑO DE LA ORIENTALIDAD

PARTE ESPECIAL DE INFORMACION No.7/75.-

I.-EVALUACION: A-1.-

II.-RESPONDE A: Información obtenida.-

III.-T E X T O: Se ha recibido información de que al Ciudadadno ANGEL DUFFAUT, actualmente Inspector de Institutos Normales, ha comentado entre sus amistades en el Departamento, de que a la brevedad, sería designado Consejero Nacional de Educación.-

A los efectos que se estime pertinentes, sería conveniente tener en cuenta los informes elevados por este Comando por Partes Especiales Nos. 39 y 42/74, relacionados con las actuaciones de dicha persona.-

IV.-DISTRIBUCION: Original y 5 copias al señor Comandante de la Brigada de Infantería No.3 y 1 copia para el archivo de la Unidad.-

El Jefe Bn.I.9.-

Tte.Cnel.

Héctor O.Borgato.-

o-o-o-o-o-o-o-o-o-o-o-o-o-o-o-o-o-o-o-

Fray Bentos, 29 de abril de 1975.-

ES COPIA FIEL DEL ORIGINAL.-

El Jefe Bn.I.9.-

Tte.Cnel.

Héctor O.Borgato.-

BATALLON DE INFANTERIA No 9 REPUBLICA O. DEL URUGUAY

S E C R E T O
Clasificacion.-

52666

Fm.I.9--
S/2 --
Fray Bentos --

PARTE ESPECIAL DE INFORMACION No.7/975.-

I.- EVALUACION: A - 1

II.- REFERENTE A: Información Obtenida.-

III.- T E X T O: Se ha recibido información de que el ciudadano ANGEL DUFFAUT, actualmente Inspector de Institutos Normales, ha comentado entre sus amistades en el Departamento, de que a la brevedad, sería designado Consejero Nacional de Educación.-

A los efectos que se estime pertinentes, sería conveniente tener en cuenta los informes elevados por este Comando por Partes Especiales de Información Nos. 38 y 42/974, relacionados con las actuaciones de dicha persona.-

IV.- DISTRIBUCION: 1 original y 5 copias el señor Comandante de la Brigada de Infantería No.3 y 1 copia al archivo.-

El Jefe del Bn.I.9.-
Tte.Cnel. (Firmado)
Héctor O. Borgato.-

JCA.

ELEVADO A: DR-III
FECHA: 14-Enero-75

El Cte.B.I.3.-
Coronel (Firmado)
Pedro H. Gonnet.-

ELEVADO A: C . G. E.
FECHA: 15-Enero-75

El Comandante de la División de Ejército III.-
General (Firmado)
Rodolfo H. Zubía.-

S E C R E T O

COPIA Bn.I.7

52667

S E C R E T O:
Clasificacion

A Ñ O D E L A O R I E N T A L I D A D

Copia ____ de ____
Bn. I. 9.-
S-2.-
Fray Bentos.-
291000-Set.-74.-
HL - 042

PARTE E SPECIAL DE INFORMACION No. 42/74.-

I.-EVALUACION:B-1.-

II.-RESPONDE A:Pedido de Información No. 29/74, del D2/EM DE-III, y ampliación del P.E.I.39/74(HL-39)

III.-TEXTO:

-Angel Duffaut:Siendo presidente de la Comisión de Educacion Física, a raíz de no rendir cuentas de los dineros recibidos para esa comisión, motivó que un Consejal de la Junta Departamental solicitara que el cuerpo exigiera que el Sr. Duffaut rindiera cuentas, cosa que hizo en el correr de la semana siguiente.-En los días posteriores a ello el dueño de Radio Rincon C.V.153, lo despidió del cargo que ocupaba en dicha radio como administrador.-La causa del despido, trascendió que fue por un desfalco del entonces administrador de esa radio, a los efectos de cubrir la falta de dinero en la Comision de Educacion Física.-

Esto ocurrio entre 1963 y 1966.-

En el correr del año 1967, una maestra encargada del comedor escolar de una escuela de Fray Bentosconstato que un dinero que había depositado e en un Super Mercado de esta ciudad($ 21.000), a los efectos de retirarlos en mercaderías cuando se necesitara para los niños, había sido utilizado por el Sr. Duffaut retirando comestibles hacía varios meses ya. Esta Educadora logró después de reiteradas tratativas ante el Sr. Duffaut que le devolviara las mercaderías que había comprado, entregandoselas de a poco en varias veces.-

Este Señor alegó que el retiro de las mercaderías lo había llevado a cabo para evitar la devaluación del dinero, pero la conducta del Sr. Duffaut quedó podo clara, ante esta actitud, aparte de que los comestibles que compró en la oportunidad y devolvio(latas de durazno en almibar, latas de arvejas etc)no era lo más adecuado de comprar y que existen otros alimentos mas nutritivos y baratos que los enlatados.-

Existe también otro acto del Sr. Duffaut hace menos de tres años en el que su actitud en cuanto al dinero dejó que desear.-En oportunidad de realizar una rifa millonaria con motivo del arreglo de un centro de enseñanza de esta ciudad, a pesar de venderse practicamente todos los números no se llevó a cabo, él la había organizado, no devolvio los dinero recuadados y se ignora donde voleo lo obtenido si es que lo hizo.-

En los años 1958 a 1960 con un único sueldo de maestro matenía a una familia compuesta por cuatro personas, era dueño de una propiedad dodne aun vive, tenía otr-a casa para renta y poseía un auto marca Hillman Mod 47.-

Realizó un viaje a Europa becado por la Asociación de Maestros Demócratas y luego, hace un año y medio realizó otro en forma personal al mismo continente.-

IV.-DISTRIBUCION:Original y 5 copias al señor Comandante de la Brigada de Infantería No 3. y una copia para el archive de la Unidad.-

El Jefe del Bn. I. 9.-

Tte. Cnel.

Héctor O. Borgato.-

-0-0-0-0-0-0-0-0-0-0-0-0-0-0-0-0-0-0-0-0-0-0-0-0-0-0-

BATALLON DE INFANTERIA No 9 - REPUBLICA O. DEL URUGUAY

Fray Bentos, 29 de abril de 1975.-

ES COPIA FIEL DEL ORIGINAL.-

El Jefe Bn. I. 9.-

Tte. Cnel.

Héctor O. Borgato.-

S E C R E T O:
Clasificación.-

52668

PARTE ESPECIAL DE INFORMACION: No.42/74.-

I.- EVALUACION: S-1

II. RESPONDE A: Pedido de Información No.29/74 del D-2 /[illegible]-III y Ampliación del P.E.I.No.39/74 (HL-039)

III.- T E X T O: Angel Duffaut: Siendo Presidente de la Comisión de Educación Física, a raíz de no rendir cuentas de los dineros recibidos para esa comisión motivó que un Concejal de la Junta Departamental solicitara que el cuerpo exigiera que el señor Duffaut rindiera cuentas, cosas que hizo en el correr de la semana siguiente.- En los día posteriorres a ellos el dueño de Radio Rincón C.V.153, lo despidió del cargo que ocupara en dicha Radio como Administrador. La causa del despido, trascendió que había sido por un desfalco del entonces administrador a esa Radio, a los efectos de cubrir la falta de dinero en la Comisión de Educación Física.-

Esto ocurrió entre 1963 y 1966.-

En el correr del año 1967, una maestra encargada del comedor escolar de una Escuela de Fray Bentos constató que un dinero que había depositado en Supermercado de esta ciudad ($ 21.000.), a los efectos de retirarlos en mercaderías cuando se necesitara para los niños, había sido utilizada por el señor Duffaut retirando comestibles hacía varios meses ya.- Esta Educación logró después de reiteradas tratativas ante el Sr.Duffaut que le devolviera las mercaderías que había comprado, entregándoselas de a poco en varias veces.-

Este Sr.alegó que el retiro de las mercaderías lo había llevado a cabo para evitar la devaluación del dinero, pero la conducta del Sr.Duffaut quedó poco clara, ante esta actitud, aparte de que los comestibles que compró en la oportunidad y devolvió (latas de durazno en almíbar, latas de arvejas etc.) no era lo más adecuado de comprar y que existen otros alimentos más nutritivos y baratos que los enlatados.-

Existió también otro acta del Sr.Duffaut hace menos de tres años en el que su actitud en cuanto al dinero dejó que desear.- En oportunidad de realizarse una rifa millonaria con motivo del arreglo de un centro de Enseñanza de esta ciudad, a pesar de venderse prácticamente todos los números no se llevó a cabo, él la había organizado, no devolvió los dineros recaudados y se ignora donde volcó lo obtenido i es que lo hizo.-

En los años 1958 a 1960 con un único sueldo de maestro mantenía a una familia compuesta por cuatro personas, era dueño de una propiedad donde aún vive, tenía otra casa para renta y poseía un auto marca "Hillman Md.47.-

Realizó un viaje a Europa becado por la Asociación de Maestros Demócratas y luego, hace un año y medio realizó otro en forma personal al mismo Continente.-

IV.-DISTRIBUCION: Original y 5 copias para el señor Comandante de la Brigada de Infantería No.3 y una copia para el archivo de la Unidad.-

Por el Jefe del Bn.I.9, el 2do.Jefe.-

Mayor (Firmado)

Rivera Elgue

S E C R E T O:
Clasificacio n

Copia ____ de ____
Bn. I. 9.-
S-2.-
Fray Bentos,
052100 Set-74.-
HL - 039.-

AÑO DE LA ORIENTALIDAD

PARTE ESPECIAL DE INFORMACION No. 39/74.-

I.-EVALUACION: A-1.-

II.-RESPONDE A: Pedido de Información No. 39/74, del D2/E.M.DE.III.-

III.-T E X T O:

-ANGEL DUFFAUT-Integrante y fondador de la J.U.P. en el Dpto de Río Negro. Es de extrema derecha.-Es del Partido Blanco, sector WASHINGTON BELTRAN.-

El grupo de información de la Columna 25 del M.L.N. en el año 1971 y 1972 realizó seguimientos a esta persona, y tenía pensado realizarle un atentado (incendiarle el auto)
Su actitud personal deja que desear ya que como profesor del Instituto Normal favocería abiertamente a aquellos alumnos que tenían sus mismos ideales, habiendo llegado el caso que algunos simulaban tales simpatías para poder salvar los examenes, y muchos de estos eran estudiantes demócratas.-
Cuando fue nombrado Inspector de Primaría, por influencia colocó a su hija como maestra en el asilo Diego Young, y como prefesora de Pedagogía en el Instituto Normal.-La hija no fue siquiera una buena alumna, y la pedagogía, materia clave para el maestro, no debería ser dada por esta persona.-
DUFFAUT además colocó a su sobrino de profesor de manualidades en el hogar de varones y a su cuñada ADELINA BERRUTTI de DUFFAUT de Directora del Instituto Normal.-
Es fundador de la Agrupación de Maestros Demócratas de Río Negro.-
Dicha agrupación beneficia a sus integrantes, como ser préstamo de dinero, servicio fúnebre etc, y agrupa a la mayoría de los maestros demócratas.-
Se comenta en medios populares pero sin confirmar que enoportunidad de realizarse una rifa a los efectos de hacer una reforma en una dependencia de primaria, el dinero obtenido se ignora donde fue volcado ya que la mencionada reforma no se realizó, y nunca informó si hubo otro destino.-
-RAMON MEDIZA: Es también integrante de la J.U.P. en Río Negro, de extrema derecha.- No se poseen otros antecedesntes.-

IV.-DISTRIBUCION:
Original y 2 copias al Señor Jefe del D2/E.M.DE-III.-
2 copias al Señor Comandante de la Brigada de Infanteria No.3.-
1 copia para el archivo de la Unidad.-

El Jefe del Bn.I.9.-
Tte.Cnel.
Héctor O.Borgato.-

-0-0-0-0-0-0-0-0-0-0-0-0-0-0-0-0-0-0-0

Fray Bentos, 29 de abril de 1975.-

ES COPIA FIEL DEL ORIGINAL.-

Poco LEGIBLE

El Jefe Bn.I.9.-
Tte.Cnel.
Héctor O.Borgato.-

S E C R E T O:
Clasificación.-

52670

SECRETO

Copia 3 de 5
Bn.I.9
S/2
Fray Bentos
052100-set-74
ML - 039

PARTE ESPECIAL DE INFORMACION No.39/74.-

I.-EVALUACION: A - 1

II.-RESPONDE A: Pedido de Información No.29/74, del D2/E.M.DE-III.-

III.-TEXTO:

ANGEL DUFFAUT- Integrante y fundador de la J.U.P. en el Dpto.de Río Negro. Es de extrema derecha. Es del Partido Blanco,sector Washington Beltrán.-

El grupo de información de la columna 25 del M.L.N. en los años 1971 y 1972 realizó seguimientos a esta persona, y tenía pensado realizarle un atentado (incendiarle el auto).-

Su actitud personal deja que desear ya que como profesor del Instituto Normal favorecía abiertamente a aquellos alumnos que tenían sus mismos ideales, habiendo llegado el caso que algunos simulaban tales simpatías para poder salvar los exámenes, y muchos de estos eran estudiantes demócratas.-

Cuando fué nombrado Inspector de Primaria, por influencia colocó a su hija como maestra en el asilo Diego Young, y como profesora de Pedagogía en el Instituto Normal. La hija no fué siquiera una buena alumna, y la pedagogía, materia clave para el maestro, no debería ser dada por estas personas.-

DUFFAUT además colocó a su sobrino de profesor de manualidades enel Hogar de varones y a su cuñada ADELINA BERRUTTI de DUFFAUT de Directora del Instituto Normal.-

Es fundador de la Agrupación de Maestros Demócratas de Río Negro.-

Dicha Agrupación proporciona beneficios a sus integrantes, como ser préstamo de dinero, servicios fúnebres etc. y agrupa a la mayoría de los maestros demócratas.-

Se comenta en medios populares pero sin confirmar que en oportunidad de realizar una rifa a los efectos de hacer una reforma en una dependencia de Primaria, el dinero obtenido se ignora donde fue volcado ya que la mencionada reforma no se realizó, y nunca informó si hubo otro destino.-

RAMON MEDIZ: Es también integrante de la J.U.P. en Río Negro, de extrema derecha No se poseen otros antecedentes.-

IV.- DISTRIBUCION: 1 original y 2 copias al señor Jefe del D2/E.M.DE-III.-
2 copias al señor Comandante de la Brigada de Infantería No.3.-
1 copia para el archivo de la Unidad.-

El Jefe del Bn.I.9
Tte.Cnel. (Firmado)
Héctor O. Bergato.-

er

RESPONDE A: P.I.(I) 119/B/974 del J.Dpto.S-II/E.M.E.
ELEVADO A: Dpto. S-II/E.M.E.
FECHA: 10-SET-1974

El Jefe de la D-2 del E.M.DE-III.-
Tte.Cnel.(Firmado)
Aurelio Abilleira.-

52671

SECRETO

[illegible] del [illegible] No. 2[illegible]

[illegible]ANA ROLAN : Isabel Haydee.-
[illegible]ANA ROLAN : Isabel Haydee.-
C.I:- 881.580.-
Asamblea 4629 (1974).-
Oriental, soltera de 34 años (1974).-
Bibliotecaria.-
5/X/71.- La titular es Bibliotecaria interina [illegible] tuto Normal.- Hace reuniones. Pertenece al Mov[illegible] "26 de marzo".- Es de las anarquistas activas[illegible] Detenida el 13/VIII/74 por personal de esta [illegible] en averiguación de una rapiña ocurrida en u[illegible] de la calle Guayaquil 3341, recobrando [illegible] libertad al comprobarse su desvinculación del [illegible]

PEREZ BROWN : María Elena.-
PEREZ de BERGER : María Elena.-
El 15/I/74 se establece que la titular es socia del Movimiento Coordinador de Magisterio.- ?

1).- Pese a la similitud de nombres no se puede est[illegible] cer que se trate de las mismas personas cuyas anota[illegible] se solicitan.-

2).- Las demás personas mencionadas en dicha solici[illegible] NO registran notaciones en los archivos de esta Agenci[illegible] de Información.-

Montevideo, 25 de junio de 1976.-

ADVERTENCIA
ESTA INFORMACION ES ABSOLUTAMENTE RESERVADA, [illegible] EXCLUSIVO DE LA AUTORIDAD QUE LA SOLICITA Y NO PUEDE DARSE VISTA A LA PARTE INTERESADA.-

52672(A)

TRANSCRIPCION FS. 52672.-

Continuación del memorandum N°2042/976.-wftm.-

REFERENTE:	DIANA ROLAN: Isabel Haydee.-
REGISTRAMOS A:	DIANA ROLAN: Isabel Haydee.-
DOCUMENTO:	C.I. 881.530.-
DOMICILIO:	Asamblea 4629 (1974).-
DATOS PERSONALES:	Oriental, soltera de 34 años(1974).-
PROFESION:	Bibliotecaria.-
ANOTACIONES:	5/X/71.-La titular es Bibliotecaria interina del Instituto Normal.-Hace reuniones. Pertenece al Movimiento "26 de marzo".- Es de las anarquistas activas.-2/IX/74.- Detenida el 13/VIII/74 por personal de esta Dirección en averiguación de una rapiña ocurrida en una Clínica de la calle Guayaquil 3341, recobrando posteriormente su libertad al comprobarse su desvinculación del hecho.-

REFERENTE:	PEREZ BROWN: María Elena.-
REGISTRAMOS A:	PEREZ de BERGER: María Elena.-
ANOTACIONES:	El 15/I/74 se establece que la titular es socia del Movimiento Coordinador de Magisterio.-

N O T A:

1)Pese a la similitud de nombres no se puede establecer que se trate de las mismas personas cuyas anotaciones se solicitan.-

2)Las demás personas mencionadas en dicha solicitud No registran anotaciones en los archivos de esta Agencia de Información.-

Montevideo,25 de junio de 1976.-

52672 (B)

Montevideo,15 de julio de 1982.

Pedido del Señor Coronel. (antecedentes)

OLAVERRI LARRIRUBE,Eduardo.

C.I:1.153.906-0 C.C: Serie AOA 6068

Dom: Gaboto 1371 Apt. 16

Para cargo de confianza (Pedido del Señor Rector. No Registra antecedentes en el S.I.D.

ROMERO ,Julio Cesar.

Alto técnico en concursos de medicina ,funcionario de la Universidad.

Pedido por el Sr. Rector. Hay Varios en el SID

MUNTO BRUM

Ya fue informado en el momento el Sr Coronel con los antecedentes que habian ya sido pedidos recientemente.

52673

PRESIDENCIA DE LA REPUBLICA
OFICINA DE PLANEAMIENTO Y
PRESUPUESTO

FORMULARIO DE SOLICITUD DE BECA

(Debe completarlo el candidato en cuatro ejemplares, a máquina)

A. ANTECEDENTES DEL CANDIDATO

1. [redacted] DE ARAUJO DE QUINTAL Juan Horacio-Juan Horacio (s)
Apellido paterno Apellido materno

2. 25/X/54 Montevideo
Fecha de nacimiento Lugar

3. Cédula de Identidad: 1.329.712 de Montevideo C.Cívica: BDA 54665

4. Organismo(s) donde trabaja: Dirección General de Aeropuertos Nacionales

5. Cargo (s) que desempeña: Técnico de Electrónica

6. Estudios cursados y títulos obtenidos: (Si es preciso agregue una hoja del mismo formato).
Primaria. Cuatro años Instituto de Enseñanza de Mecánica y Electricidad, Título: Electrónico. Dos años Centro Instrucción DIGAN/OACI, cursos de Electrónica Avanzada y Radioayudas VOR, ILS y DME.

7. Domicilio particular: Tte. Galeano 4160

8. Teléfono particular: - Oficina 50-22-61, int. 280 Otros:

B. ANTECEDENTES SOBRE LA BECA

9. Nombre del curso o materia de la beca: Mantenimiento VOR

10. Institución y lugar en que se desarrollará: Centro de Instrucción, Perfeccionamiento y Experimentación, Argentina

11. País u organismo que ofrece la beca: Programa de las Naciones Unidas para el Desarrollo/ Organización de Aviación Civil Internacional

12. Fecha de comienzo de la beca: 5/X/76 Fecha de término: 30/XI/76

13. Autoridad que patrocina la candidatura: Dirección General de Aeropuertos Nacionales

C. FUNDAMENTOS DE LA SOLICITUD

14. Explique brevemente por qué desea hacer uso de esta beca, cuál es su experiencia o conocimiento del tema y qué relación existe entre la materia de la beca y su trabajo actual o futuro. (Si es preciso agregue una hoja del mismo formato).

A propuesta de la DIGAN para capacitarme en la radioayuda VOR. He cursado estudios locales sobre el tema, auspiciados por la DIGAN, y presto funciones en el Departamento de Electrónica de la misma.

52674 (Sigue a la vuelta)

D. BECAS ANTERIORES OBTENIDAS POR EL CANDIDATO **N I N G U N A**

15. Materia: _____

Institución y lugar en que se usó: _____

País u organismo que la otorgó: _____

Fecha de iniciación: _____ Fecha de término: _____

Autoridad que patrocinó su candidatura: _____

Materia: _____

Institución y lugar en que se usó: _____

País u organismo que la otorgó: _____

Fecha de iniciación: _____ Fecha de término: _____

Autoridad que patrocinó su candidatura: _____

Materia: _____

Institución y lugar en que se usó: _____

País u organismo que la otorgó: _____

Fecha de iniciación: _____ Fecha de término: _____

Autoridad que patrocinó su candidatura: _____

========== o ==========

Declaro conocer la legislación nacional vigente sobre becas de cooperación técnica internacional, y me comprometo a cumplir las obligaciones que de ella derivan en caso de que la beca que solicito me sea otorgada.

Montevideo	13 de setiembre de 1976	
Lugar	Fecha	Firma del candidato

Sólo para uso de la Oficina de Planeamiento y Presupuesto:

Autorización: _____ Firma: _____

_____
Fecha

Observaciones de Cooperación Técnica: _____

52675

PRESIDENCIA DE LA REPUBLICA
OFICINA DE PLANEAMIENTO Y
PRESUPUESTO

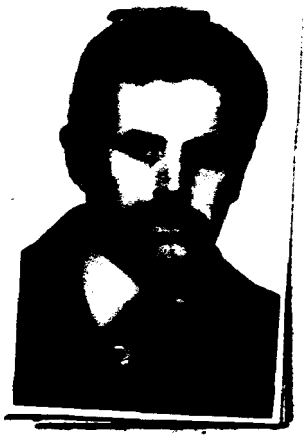

FORMULARIO DE SOLICITUD DE BECA

(Debe completarlo el candidato en cuatro ejemplares, a máquina)

A. ANTECEDENTES DEL CANDIDATO

1. OLIVERA — LEITES DO CANTO — NEBIO
[redacted]
Apellido paterno — Apellido materno — Nombre (s)

2. 28/XII/50 — Rivera, Depto. de Rivera
Fecha de nacimiento — Lugar

3. Cédula de Identidad: 1.406.460 de Montevideo C.Cívica: [redacted]

4. Organismo(s) donde trabaja: Dirección General de Aeropuertos Nacionales

5. Cargo (s) que desempeña: Jefe División Ayudas

6. Estudios cursados y títulos obtenidos: (Si es preciso agregue una hoja del mismo formato).
Primaria y Secundaria. Escuela Militar Aeronáutica, Oficial Egresado con Diversos Roles. Dos años Centro Instrucción DIGAN/OACI, cursos de Electrónica Avanzada y Radioayudas VOR, ILS y DME.

7. Domicilio particular: YI 1696, Apto. 3

8. Teléfono particular: — Oficina 50-22-61, int./ 200 Otros:

B. ANTECEDENTES SOBRE LA BECA

9. Nombre del curso o materia de la beca: Mantenimiento ILS

10. Institución y lugar en que se desarrollará: Centro de Instrucción, Perfeccionamiento y Experimentación, Argentina

11. País u organismo que ofrece la beca: Programa de las Naciones Unidas para el Desarrollo/Organización Aviación Civil Int.

12. Fecha de comienzo de la beca: 5/X/76 Fecha de término: 30/XI/76

13. Autoridad que patrocina la candidatura: Dirección General de Aeropuertos Nacionales

C. FUNDAMENTOS DE LA SOLICITUD

14. Explique brevemente por qué desea hacer uso de esta beca, cuál es su experiencia o conocimiento del tema y qué relación existe entre la materia de la beca y su trabajo actual o futuro. (Si es preciso agregue una hoja del mismo formato).

A propuesta de la DIGAN para capacitarme en la radioayuda ILS. He cursado estudios locales sobre el tema, auspiciados por la DIGAN, y presto funciones en el Departamento de Electrónica de la misma.

(Sigue a la vuelta)

52676

D. BECAS ANTERIORES OBTENIDAS POR EL CANDIDATO [redacted]

15. Materia: _____

Institución y lugar en que se usó: _____

País u organismo que la otorgó: _____

Fecha de iniciación: _____ Fecha de término: _____

Autoridad que patrocinó su candidatura: _____

Materia: _____

Institución y lugar en que se usó: _____

País u organismo que la otorgó: _____

Fecha de iniciación: _____ Fecha de término: _____

Autoridad que patrocinó su candidatura: _____

Materia: _____

Institución y lugar en que se usó: _____

País u organismo que la otorgó: _____

Fecha de iniciación: _____ Fecha de término: _____

Autoridad que patrocinó su candidatura: _____

========== O ==========

Declaro conocer la legislación nacional vigente sobre becas de cooperación técnica internacional, y me comprometo a cumplir las obligaciones que de ella derivan en caso de que la beca que solicito me sea otorgada.

[redacted] [redacted] _____

Lugar Fecha Firma del candidato

Sólo para uso de la Oficina de Planeamiento y Presupuesto:

Autorización: _____ Firma: _____

_____
Fecha

Observaciones de Cooperación Técnica: _____

52677

PRESIDENCIA DE LA REPUBLICA
OFICINA DE PLANEAMIENTO Y
PRESUPUESTO

FORMULARIO DE SOLICITUD DE BECA

(Debe completarlo el candidato en cuatro ejemplares, a máquina)

A. ANTECEDENTES DEL CANDIDATO

1. RAMIREZ SUAREZ RODOLFO OSCAR
   Apellido paterno — Apellido materno — Nombre (s)

2. 5 de Marzo de 1949 — Montevideo, (Rep. Oriental del Uruguay)
   Fecha de nacimiento — Lugar

3. Cédula de Identidad: 995.675 de Montevideo C.Cívica: A.K.B. 5829

4. Organismo(s) donde trabaja: DIRECCION GENERAL DE AVIACION CIVIL DEL URUGUAY

5. Cargo (s) que desempeña: Soldado de 1ra. (Instructor de Link C-3)

6. Estudios cursados y títulos obtenidos: (Si es preciso agregue una hoja del mismo formato). Primaria y Universidad de Trabajo

   Titulo: Titulado electricista

7. Domicilio particular: ISLA DE FLORES Nº 1460 ap. 2

8. Teléfono particular: _____ Oficina 93-29-96 Otros: _____

B. ANTECEDENTES SOBRE LA BECA

9. Nombre del curso o materia de la beca: Operador Gat-1

10. Institución y lugar en que se desarrollará: C.I.P.E.

11. País u organismo que ofrece la beca: O.A.C.I.

12. Fecha de comienzo de la beca: 5-10-76 Fecha de término: 30-11-76

13. Autoridad que patrocina la candidatura: _____

C. FUNDAMENTOS DE LA SOLICITUD

14. Explique brevemente por qué desea hacer uso de esta beca, cuál es su experiencia o conocimiento del tema y qué relación existe entre la materia de la beca y su trabajo actual o futuro. (Si es preciso agregue una hoja del mismo formato).

El uso de la presente beca, es para mi de vital importancia, ya que luego de recibir el titulo de Instructor de Link C-3, me es muy necesario para poder obtener la patente de Gat-1, en el cual suplo al titular en ausencia del mismo.

52678

(Sigue a la vuelta)

D. BECAS ANTERIORES OBTENIDAS POR EL CANDIDATO

15. Materia: _____

Institución y lugar en que se usó: _____

País u organismo que la otorgó: _____

Fecha de iniciación: _____ Fecha de término: _____

Autoridad que patrocinó su candidatura: _____

Materia: _____

Institución y lugar en que se usó: _____

País u organismo que la otorgó: _____

Fecha de iniciación: _____ Fecha de término: _____

Autoridad que patrocinó su candidatura: _____

Materia: _____

Institución y lugar en que se usó: _____

País u organismo que la otorgó: _____

Fecha de iniciación: _____ Fecha de término: _____

Autoridad que patrocinó su candidatura: _____

========== O ==========

Declaro conocer la legislación nacional vigente sobre becas de cooperación técnica internacional, y me comprometo a cumplir las obligaciones que de ella derivan en caso de que la beca que solicito me sea otorgada.

_____ _____ _____

Lugar Fecha Firma del Candidato

Sólo para uso de la Oficina de Planeamiento y Presupuesto:

Autorización: _____ Firma: _____

_____

Fecha

Observaciones de Cooperación Técnica: _____

52679

PRESIDENCIA DE LA REPUBLICA
OFICINA DE PLANEAMIENTO Y
PRESUPUESTO

FORMULARIO DE SOLICITUD DE BECA

(Debe completarlo el candidato en cuatro ejemplares, a máquina)

A. ANTECEDENTES DEL CANDIDATO

1. [redacted] LEANDRI STAGNARO ~~fecha de nacimiento~~ [redacted] IRMA MARIA [redacted]
Apellido paterno Apellido materno

2. 5 de marzo de 1938 Montevideo
Fecha de nacimiento Lugar

3. Cédula de Identidad: 774.601 de Montevideo C.cívica: BCA 26658

4. Organismo(s) donde trabaja: Consejo del Niño (Centro de Observación No. 4)

5. Cargo (s) que desempeña: Asistente Social

6. Estudios cursados y títulos obtenidos: (Si es preciso agregue una hoja del mismo formato).
Título de Asistente Social
Segundo año de Facultad de Notariado y Abogacía

7. Domicilio particular: [redacted] Acevedo 1320 Ap. 4

8. Teléfono particular: 41.73.73 Oficina 4.36.17 Otros:

B. ANTECEDENTES SOBRE LA BECA

9. Nombre del curso o materia de la beca: Curso Básico de Demografía

10. Institución y lugar en que se desarrollará: CELADE - San José de Costa Rica

11. País u organismo que ofrece la beca: Costa Rica

12. Fecha de comienzo de la beca: Febrero de 1977 Fecha de término: Diciembre de 1977

13. Autoridad que patrocina la candidatura: Naciones Unidas

C. FUNDAMENTOS DE LA SOLICITUD

14. Explique brevemente por qué desea hacer uso de esta beca, cuál es su experiencia o conocimiento del tema y qué relación existe entre la materia de la beca y su trabajo actual o futuro. (Si es preciso agregue una hoja del mismo formato).
Ver hoja adjunta

52680 (Sigue a la vuelta)

[redacted]

D. BECAS ANTERIORES OBTENIDAS POR EL CANDIDATO

15. Materia:_____

Institución y lugar en que se usó:_____

País u organismo que la otorgó:_____

Fecha de iniciación:_____ Fecha de término:_____

Autoridad que patrocinó su candidatura:_____

Materia:_____

Institución y lugar en que se usó:_____

País u organismo que la otorgó:_____

Fecha de iniciación:_____ Fecha de término:_____

Autoridad que patrocinó su candidatura:_____

Materia:_____

Institución y lugar en que se usó:_____

País u organismo que la otorgó:_____

Fecha de iniciación:_____ Fecha de término:_____

Autoridad que patrocinó su candidatura:_____

========== o ==========

Declaro conocer la legislación nacional vigente sobre becas de cooperación técnica internacional, y me comprometo a cumplir las obligaciones que de ella derivan en caso de que la beca que solicito me sea otorgada.

Montevideo (Lugar) — 20 de setiembre de 1976 (Fecha) — [signature] (Firma del candidato)

Sólo para uso de la Oficina de Planeamiento y Presupuesto:

Autorización:_____ Firma:_____

_____
Fecha

Observaciones de Cooperación Técnica:_____

52681

Coop.Técn.
No. 130/76.-

Presidencia de la República Oriental del Uruguay

Oficina de Planeamiento y Presupuesto

Dirección

SECRETARIA DE PLANEAMIENTO, COORDINACION Y DIFUSION

CNEL. [redacted]
LUIS M. CICALESE ZIGNAGO

Saluda atentamente al Sr. Director Nacional de Policía Técnica Inspector Don Miguel Villalba y le envía la lista siguiente:

	Cédula Identidad	Domicilio
[redacted], Omar	541.734	Dante 2164 - Apto. 5 -
[redacted]	1.144.463	Rpca.de Chile 4477 - Apto.203 -
[redacted], Carlos	971.958	Santiago Nievas 2140 - Apto 1 -
[redacted], Elida	1.059.697	Rocha 2425 - Apto. 3 -
[redacted]	1.153.455	Cnel. Latorre 1426
[redacted]	1.623.727	Concepción del Uruguay 2520
[redacted], Oscar	1.242.968	Feio Sánches 420 (Melo)
[redacted]	1.340.940	Sitio Grande 1430
[redacted], José	821.543	Dr. Péres De Marchenas 5257

Agradece su pronta respuesta con las pertinentes anotaciones

DIRECCION NACIONAL DE POLICIA TECNICA
RECIBIDA
Recibido 22 SET 1976
Hora 18 No 6221
Antec.

Montevideo, 21 de setiembre de 1976.-

DIRECCION NACIONAL DE POLICIA TECNICA

Montevideo, 22 SET. 1976

Se pasa al Departamento 8

a sus efectos, cumplido vuelva.-

Por la Dirección

[redacted]

52682

F. BALLAQUE TORRES
SUB-COMISARIO

DI../1

..NACIONAL DE POLICIA TECNICA

IDENTIFICACION CRIMINAL.-hb. Dilig.6371/76.DIC.

Montevideo, 23 de setiembre de 1976.

Señor Director:

Informo a usted que las personas mencionadas en el presente bajo tales nombres, no registran antecedentes en el registro respectivo de este Departamento.

Saluda a usted atentamente:

JULIO R. BOSSIO
Sub Comisario P.A.

DIRECCION NACIONAL
DE POLICIA TECNICA.-

Montevideo, 23 de setiembre de 1976.-

SEÑOR SUB-DIRECTOR DE LA CEICIMA DE PLANEAMIENTO Y PRESUPUESTO.-

Señor Sub-Director:-

Con lo informado por el Departamento de Identificación Criminal de esta Dirección Nacional, elevo a usted el presente.-

Saluda a usted atentamente.-

ISIDRO FERRANDO
Director NAL. DE POLICIA TECNICA

52683

DIRECCION NACIONAL DE
INFORMACION E INTELI=
GENCIA...Dpto.Nro.3.=

DIRECCION NACIONAL DE INFORMACION E INTELIGENCIA
DEPARTAMENTO Nº. 3

M E M O R A N D U M Nº: 3511/976.-jhc.-
REFERENCIA: Solicitud de fecha 21/IX/976===Nº 130/66
DESTINO: PRESIDENCIA DE LA REPUBLICA===Oficina de
=Planeamiento y Presupuesto===(DIRECCION).=

1)-REFERENTE: AMCHITE ABUD,Carlos.-
REGISTRAMOS: AMCHITE,Carlos.-
DOCUMENTO: No se registra.-
DOMICILIO: No se registra,-
DATOS PERSONALES: No se registran.-
PROFESION U OCUPACION: Estudiante de Arquitectura.-
ANOTACIONES: XII/968:=En la fecha se establece que es afiliado al C.E.D.A..-

[redacted]

ADVERTENCIA
ESTA INFORMACION ES FACILITADA EXCLUSIVAMENTE
RESERVADA, POR LO QUE EL USO INDEBIDO DE LA
AUTORIDAD COMPETENTE PUEDE
DARSE VISTA

NOTA:1)-Se deja constancia,que a pesar de la similitud de
-nombres,cabe la posibilidad de que no se trate de
-la misma persona cuyos datos son solicitados.----

2)-Referente a los demás mencionados en dicha soli--
-citud,no se registran en esta Agencia.----------

Montevideo,25 de Setiembre de 1976.-

[redacted]

52684

Coop.Técn.
Nº131/76

Presidencia de la República Oriental del Uruguay

Oficina de Planeamiento y Presupuesto

Dirección

SECRETARIA DE PLANEAMIENTO, COORDINACION Y DIFUSION

Montevideo, 21 de setiembre de 1976.-

CNEL. [signature]
LUIS M. CICALESE ZIGNAGHO

Saluda atentamente al Sr. Director Nacional de Policía Técnica Inspector Don Miguel Villalba y le envía la lista siguiente:

	Cédula Identidad	Domicilio
[redacted], Carmen	844.258	Andresito Guacarari 1803
[redacted], María Eugenia	1.265.377	Dr. Gastón Ramón 2340
[redacted], Huber Gustavo	1.305.050	Tomás Gomensoro 2833/35
[redacted], Gabriel	1.622.943	Tomás Diago 615 Ap. 1
FERREIRA, Myriam	1.441.298	Vázquez 1588 Apto. 5
[redacted], Alberto	1.283.939	Monte Caseros 2588 Ap.3
[redacted], Antonio Jorge	1.528.110	Tauro 5159
[redacted], Enrique	1.384.607	Juan B. Blanco 1223 Ap.501
[redacted], Osvaldo	1.265.106	Federico Abadie 2918 Ap.1

Agradece su pronta devolución con las pertinentes anotaciones.

DIRECCION NACIONAL DE POLICIA TECNICA
ENTRADA
22 SET. 1976
Recibido
Hora 18 No 6222
Antecedente No.

DIRECCION NACIONAL DE POLICIA TECNICA

Montevideo, 22 SET. 1976

Se pasa al Departamento 8

a sus efectos, cumplido vuelva.-

[redacted]
52685

Por la Dirección
M. BALLAQUE TORRES
SUB COMISARIO

DI..11

DIRECCION NACIONAL DE POLICIA TECNICA

DEPARTAMENTO DE IDENTIFICACION CRIMINAL.-hb. Diliq. 6373/76.DIC.

Montevideo, 23 de setiembre de 1976.

Señor Director:

Informo a usted que las personas mencionadas en el presente bajo tales nombres, no registran antecedentes en el registro respectivo de este Departamento.-

Saluda a usted atentamente:

JULIO R. BOSSIO
Sub Comisario P. A.

DIRECCION NACIONAL
DE POLICIA TECNICA.-

Montevideo, 23 de setiembre de 1976.-

SEÑOR SUB-DIRECTOR DE LA OFICINA DE PLANEAMIENTO Y PRESUPUESTO.-

Señor Sub-Director:-

Con lo informado por el Departamento de Identificación Criminal de esta Dirección Nacional, elevo a usted el presente.-

Saluda a usted atentamente.-

ISIDRO FERRANDO
Director NAL. DE POLICIA TECNICA

52686

DIRECCION NACIONAL DE INFORMACION E INTELIGENCIA...Dpto.Nro.2.-

DIRECCION NACIONAL de INFORMACION e INTELIGENCIA
DEPARTAMENTO Nº 3
PLANES Y ASUNTOS

M E M O R A N D U M Nro.: 3468/976.-jhc.-
REFERENCIA: Solicitud de fecha 21/9/976;-Nº:131/76:
DESTINO: PRESIDENCIA DE LA REPUBLICA,(Oficina de
=Planeamiento y Presupuesto)=DIRECCION.-

1)-REFERENTE: SOMOZA ROMANIELLO,Carmen.-
REGISTRAMOS: SOMOZA ROMANIELLO,Carmen Teresa.-
DOCUMENTO: Pas. Nº 108.046.-=====C.C. Serie A.M.A. Nº:3371.-
DOMICILIO: Piedra Alta Nº 1679.-
DATOS PERSONALES: No se registran.-
PROFESION U OCUPACION: Estudiante de Arquitectura.-
ANOTACIONES: El día 28/I/970,arribó al Puerto de Montevideo,a-
-bordo del vapor de bandera Italiana "Giulio Cé-
-sare",procedente de la ciudad de Génova.-Su pa-
-saporte,registraba visas de países socialistas.-
Viajó integrando una delegación de estudiantes de
arquitectura.-Delegada de Mesa del P.D.C.,(PARTI-
-DO DEMOCRATA CRISTIANO),en las Elecciones Nacio-
nales del año 1971;Circuíto Nº 274,(J.C. Boxlo Nº
1611).-Idem. en el Circuito Nro.275.-

ADVERTENCIA
ESTA INFORMACION ES CONFIDENCIAL
RESERVADA EXCLUSIVAMENTE AL USO OFICIAL DE LA
AUTORIDAD A LA QUE SE SUMINISTRA Y NO PUEDE
DARSE A CONOCER A PERSONAS NO INTERESADA.-

NOTA:1)-Se deja constancia,que a pesar de la similitud de
-nombres,cabe la posibilidad de que no se trate de
-la misma persona cuyos datos son solicitados.-

2)-Referente a los demás mencionados en dicha soli-
-citud,no se registran en esta Agencia.-

Montevideo,23 de Setiembre de 1976.-

52687

No está grabado

Presidencia de la República Oriental del Uruguay

Oficina de Planeamiento y Presupuesto

Dirección

Coop.Técn.
Nº 132/76

SECRETARIA DE PLANEAMIENTO, COORDINACION Y DIFUSION

CNEL. LUIS W. CICALESE PIGNAGHO

Saluda atentamente al Sr. Jefe del Departamento 3 de la Dirección Nacional de Información e Inteligencia Sub Comisario Don Washington Dos Santos y le envía la lista siguiente:

	Cédula Identidad	Domicilio
[redacted] HERRERO, Juan Carlos	71.338 Colonia	India Muerta 3978
[redacted] MEIGA, Leonor	1.029.040	Rincón 625 Ap. 4
[redacted] PELAYO LAGUNA, José María	1.438.995	Obligado 1029
[redacted] IRAIDINI, Sonia	24.405 Durazno	-Estero Bellaco 2690
[redacted] ARGO IPAR, Teresita	54.720 Salto	Chiazzaro 618 (Salto)
[redacted] LOPEZ INDICO, José María	1.166.040	Dr.Atilio Narancio 3136
[redacted] BARRIOS, Estela	1.452.439	Michigán 1382 Ap.4
[redacted] ERRERINO, María Inés	1.196.211	Río Branco 1358 Ap.1104
[redacted] BANCHIERSTEI GUICHON, Betsy	1.242.679	Nicaragua 1983 Apto.3

Agradece su pronta respuesta con las pertinentes anotaciones.

D.N.I.e.I. RECIBIDO
12 SET. 1976
Hs. 18.10
Nº EL ORDEN 4150
FIRMA: RB

Montevideo, 21 de setiembre de 1976.-

52688 - [redacted]

000111000

000/11/000

DIRECCION NACIONAL DE INFORMACION E INTELIGENCIA

DEPARTAMENTO No 3 (FICHERO)

Montevideo 2[illegible] SET. 1976

Con lo informado por Memorandun No 3466/976

adjunto al presente Vuelva a la Oficina de

procedencia Presidencia de La República

EL JEFE DEL DEPARTAMENTO No 3

WASHINGTON DOS SANTOS AGUINAGA
SUB-COMISARIO

CON ANOTACIONES

52689

[illegible] NACIONAL DE
INF[illegible]ACION E INTELI=
G[illegible]CIA...Dpto.Nro.3.=

DIRECCION NACIONAL DE INFORMACION E INTELIGENCIA
DEPARTAMENTO Nº. 3
FICHERO Y ARCHIVOS

M E M O R A N D U M Nº: 3466/976.-jhc.-

REFERENCIA: Solicitud Nº 132;de fecha 21/9/76.

DESTINO:PRESIDENCIA DE LA REPUBLICA,(Oficina de =Planeamiento y Presupuesto)=DIRECCION.

1)-REFERENTE: ANSO IPAR,Teresita.-

REGISTRAMOS: ANSO,Teresita.-

DOCUMENTO: No se registra.-

DATOS PERSONALES: No se registra.-

PROFESION U OCUPACION:No se registra.-

ANOTACIONES: Por información de fecha 31/X/974,se establece -que la titular,fué Candidata a la Junta De--- -partamental del Dpto. de SALTO,por el Lema--- -"Partido Demócrata Cristiano,(Movimiento In-- -dependiente "7 de Octubre"=Lista Nº 4000)",en -las Elecciones Nacionales del año 1971.-----

NOTA:1)-Se deja constancia,que a pesar de la similitud -de nombres,cabe la posibilidad de que no se--- -trate de la misma persona cuyos datos son soli -citados.----------

2)-Referente a los demás mencionados en dicha---- -solicitud,no se registran en esta Agencia.----

Montevideo,23 de Setiembre de 1976.-

ADVERTENCIA
ESTA INFORMACION [illegible] SOLUTAMENTE RESERVADA, [illegible] USO EXCLUSIVO DE LA AUTORIDAD [illegible] LA SOLICITA Y NO PUEDE DARSE V[illegible] A LA PARTE INTERESADA.-

52690

PRESIDENCIA DE LA REPUBLICA
OFICINA DE PLANEAMIENTO Y
PRESUPUESTO

FORMULARIO DE SOLICITUD DE BECA

(Debe completarlo el candidato en cuatro ejemplares, a máquina)

A. ANTECEDENTES DEL CANDIDATO

1. [redacted] ROSAS [redacted]
   Apellido paterno — Apellido materno — Nombre(s)

2. 18 DE DICIEMBRE DE 1947 — MONTEVIDEO
   Fecha de nacimiento — Lugar

3. Cédula de Identidad: 26880 de RÍO NEGRO C.Cívica: LAA 26789

4. Organismo(s) donde trabaja: PARTICULAR

5. Cargo (s) que desempeña:

6. Estudios cursados y títulos obtenidos: (Si es preciso agregue una hoja del mismo formato).
   ARQUITECTO

7. Domicilio particular: LIBERTAD 2704 Aº 201

8. Teléfono particular: 799998 Oficina: Otros:

B. ANTECEDENTES SOBRE LA BECA

9. Nombre del curso o materia de la beca:

10. Institución y lugar en que se desarrollará:

11. País u organismo que ofrece la beca:

12. Fecha de comienzo de la beca: Fecha de término:

13. Autoridad que patrocina la candidatura:

C. FUNDAMENTOS DE LA SOLICITUD

14. Explique brevemente por qué desea hacer uso de esta beca, cuál es su experiencia o conocimiento del tema y qué relación existe entre la materia de la beca y su trabajo actual o futuro. (Si es preciso agregue una hoja del mismo formato).

(Sigue a la vuelta)

52691

D. BECAS ANTERIORES OBTENIDAS POR EL CANDIDATO

15. Materia: _____

Institución y lugar en que se usó: _____

País u organismo que la otorgó: _____

Fecha de iniciación: _____ Fecha de término: _____

Autoridad que patrocinó su candidatura: _____

Materia: _____

Institución y lugar en que se usó: _____

País u organismo que la otorgó: _____

Fecha de iniciación: _____ Fecha de término: _____

Autoridad que patrocinó su candidatura: _____

Materia: _____

Institución y lugar en que se usó: _____

País u organismo que la otorgó: _____

Fecha de iniciación: _____ Fecha de término: _____

Autoridad que patrocinó su candidatura: _____

xxxxxxxxx o xxxxxxxxx

Declaro conocer la legislación nacional vigente sobre becas de cooperación técnica internacional, y me comprometo a cumplir las obligaciones que de ella derivan en caso de que la beca que solicito me sea otorgada.

Montevideo — Lugar
22/9/76 — Fecha
[signature] — Firma del candidato

Sólo para uso de la Oficina de Planeamiento y Presupuesto:

Autorización: _____ Firma: _____

_____
Fecha

Observaciones de Cooperación Técnica: _____

52692

PRESIDENCIA DE LA REPUBLICA
OFICINA DE PLANEAMIENTO Y
PRESUPUESTO

FORMULARIO DE SOLICITUD DE BECA

(Debe completarlo el candidato en cuatro ejemplares, a máquina)

A. ANTECEDENTES DEL CANDIDATO

1. [redacted] — Apellido paterno / Apellido materno / Nombre (s)

2. 19 de enero de 1951 — Fecha de nacimiento
   Montevideo — Lugar

3. Cédula de Identidad: 1.236.529 de Montevideo C.Cívica: A.Q.A 10412

4. Organismo(s) donde trabaja: Ministerio de Relaciones Exteriores
   Liceo " Elbio Fernandez " Profesor de Ciencias Geográficas

5. Cargo (s) que desempeña: Secretario Dr. Alvaro Alvarez (Director para Asuntos de Política Exterior de la Cancillería)

6. Estudios cursados y títulos obtenidos: (Si es preciso agregue una hoja del mismo formato).
   Preparatorios de Derecho, Segundo Año de Facultad de Derecho, 12 años de estudio de idioma alemán (Diploma Deutsche Schule) Encuadernacion y Pintura

7. Domicilio particular: Bulevar España 2166 P 2 Ap 5

8. Teléfono particular: 40 51 00 Oficina 8 05 89 Otros: 98 30 40 int 105

B. ANTECEDENTES SOBRE LA BECA

9. Nombre del curso o materia de la beca: III CURSO DE ESPECIALIZACION EN TURISMO

10. Institución y lugar en que se desarrollará: Libre Universidad Internacional de Estudios Sociales Pro Deo.

11. País u organismo que ofrece la beca: Italia (Patrocinado por el M.RR.EE Italia

12. Fecha de comienzo de la beca: 1.2.1977 Fecha de término: 30.7.1977

13. Autoridad que patrocina la candidatura:

C. FUNDAMENTOS DE LA SOLICITUD

14. Explique brevemente por qué desea hacer uso de esta beca, cuál es su experiencia o conocimiento del tema y qué relación existe entre la materia de la beca y su trabajo actual o futuro. (Si es preciso agregue una hoja del mismo formato).

Es un tema que siempre me interesó, que está vinculado a la Geografía materia que enseño en Secundaria y en la cual soy un autodidacta aunque concurrí dos años a estudios libres en la F. de Humanidades. Desearía especializarme y trabajar en materia turística.

(Sigue a la vuelta)

52693

[redacted]

D. BECAS ANTERIORES OBTENIDAS POR EL CANDIDATO

15. Materia: _____

Institución y lugar en que se usó: _____

País u organismo que la otorgó: _____

Fecha de iniciación: _____ Fecha de término: _____

Autoridad que patrocinó su candidatura: _____

Materia: _____

Institución y lugar en que se usó: _____

País u organismo que la otorgó: _____

Fecha de iniciación: _____ Fecha de término: _____

Autoridad que patrocinó su candidatura: _____

Materia: _____

Institución y lugar en que se usó: _____

País u organismo que la otorgó: _____

Fecha de iniciación: _____ Fecha de término: _____

Autoridad que patrocinó su candidatura: _____

========== o ==========

Declaro conocer la legislación nacional vigente sobre becas de cooperación técnica internacional, y me comprometo a cumplir las obligaciones que de ella derivan en caso de que la beca que solicito me sea otorgada.

[signature]	21.9.70	[signature]
Lugar	Fecha	Firma del candidato

Sólo para uso de la Oficina de Planeamiento y Presupuesto:

Autorización: _____ Firma: _____

_____
Fecha

Observaciones de Cooperación Técnica: _____

52694

PRESIDENCIA DE LA REPUBLICA
OFICINA DE PLANEAMIENTO Y
PRESUPUESTO

FORMULARIO DE SOLICITUD DE BECA

(Debe completarlo el candidato en cuatro ejemplares, a máquina)

A. ANTECEDENTES DEL CANDIDATO

1. CORBO [redacted] DIMA [redacted] HUGO.
   Apellido paterno — Apellido materno — Nombre (s)
2. 30 DE OCTUBRE DE 1940. — MONTEVIDEO.
   Fecha de nacimiento — Lugar
3. Cédula de Identidad: 887.922 de MONTEVIDEO C.Cívica: B.B.A. 24224
4. Organismo(s) donde trabaja: DIRECCION GENERAL DE ESTADISTICA Y CENSOS.
5. Cargo (s) que desempeña: AYUDANTE ESPECIALIZADO
6. Estudios cursados y títulos obtenidos: (Si es preciso agregue una hoja del mismo formato). FACULTAD DE NOTARIADO (2 AÑOS)
7. Domicilio particular: FELIPE CARDOZO 1418 AP. 203.
8. Teléfono particular: — Oficina 201105 Otros: 985451-915773.

B. ANTECEDENTES SOBRE LA BECA

9. Nombre del curso o materia de la beca: CURSO SOBRE PROCESAMIENTO DE DATOS APLICADOS A TEMAS DE POBLACION.
10. Institución y lugar en que se desarrollará: CELADE SANTIAGO DE CHILE
11. País u organismo que ofrece la beca: CHILE
12. Fecha de comienzo de la beca: 6 DE SETIEMBRE DE 1976 Fecha de término: 5 DE DICIEMBRE DE 1976.
13. Autoridad que patrocina la candidatura: DIRECCION GENERAL DE ESTADISTICA Y CENSOS

C. FUNDAMENTOS DE LA SOLICITUD

14. Explique brevemente por qué desea hacer uso de esta beca, cuál es su experiencia o conocimiento del tema y qué relación existe entre la materia de la beca y su trabajo actual o futuro. (Si es preciso agregue una hoja del mismo formato).

PARA AMPLIAR LOS CONOCIMIENTOS QUE POSEO SOBRE PROCESAMIENTO DE DATOS..POSEO CONOCIMIENTOS DE PROGRAMACION DE EQUIPOS ELECTRONICOS I.B.M./ 360. DESEO VERTER MIS CONOCIMIENTOS EN LOS PROXIMOS CENSOS.

52695 (Sigue a la vuelta)

D. BECAS ANTERIORES OBTENIDAS POR EL CANDIDATO

15. Materia: _____

Institución y lugar en que se usó: _____

País u organismo que la otorgó: _____

Fecha de iniciación: _____ Fecha de término: _____

Autoridad que patrocinó su candidatura: _____

Materia: _____

Institución y lugar en que se usó: _____

País u organismo que la otorgó: _____

Fecha de iniciación: _____ Fecha de término: _____

Autoridad que patrocinó su candidatura: _____

Materia: _____

Institución y lugar en que se usó: _____

País u organismo que la otorgó: _____

Fecha de iniciación: _____ Fecha de término: _____

Autoridad que patrocinó su candidatura: _____

========== o ==========

Declaro conocer la legislación nacional vigente sobre becas de cooperación técnica internacional, y me comprometo a cumplir las obligaciones que de ella derivan en caso de que la beca que solicito me sea otorgada.

MONTEVIDEO	20 DE SETIEMBRE DE 1976.	Sergio Cortés
Lugar	Fecha	Firma del Candidato

Sólo para uso de la Oficina de Planeamiento y Presupuesto:

Autorización: _____ Firma: _____

Fecha

Observaciones de Cooperación Técnica: _____

52696

PRESIDENCIA DE LA REPUBLICA
OFICINA DE PLANEAMIENTO Y
PRESUPUESTO

FORMULARIO DE SOLICITUD DE BECA

(Debe completarlo el candidato en cuatro ejemplares, a máquina)

A. ANTECEDENTES DEL CANDIDATO

1. [redacted] DANIEL ALBERTO
   Apellido paterno — Apellido materno — Nombre (s)

2. [redacted]
   Fecha de nacimiento — Lugar

3. Cédula de Identidad: [redacted] de [redacted] C.Cívica: [redacted]

4. Organismo(s) donde trabaja: [redacted]

5. Cargo (s) que desempeña: [redacted]

6. Estudios cursados y títulos obtenidos: (Si es preciso agregue una hoja del mismo formato).
   [redacted]

7. Domicilio particular: [redacted]

8. Teléfono particular: [redacted] Oficina [redacted] Otros: [redacted]

B. ANTECEDENTES SOBRE LA BECA

9. Nombre del curso o materia de la beca: [redacted]

10. Institución y lugar en que se desarrollará: _____

11. País u organismo que ofrece la beca: _____

12. Fecha de comienzo de la beca: _____ Fecha de término: _____

13. Autoridad que patrocina la candidatura: [redacted]

C. FUNDAMENTOS DE LA SOLICITUD

14. Explique brevemente por qué desea hacer uso de esta beca, cuál es su experiencia o conocimiento del tema y qué relación existe entre la materia de la beca y su trabajo actual o futuro. (Si es preciso agregue una hoja del mismo formato).

[redacted]

(Sigue a la vuelta)

D. BECAS ANTERIORES OBTENIDAS POR EL CANDIDATO

15. Materia: _____

Institución y lugar en que se usó: _____

País u organismo que le otorgó: _____

Fecha de iniciación: _____ Fecha de término: _____

Autoridad que patrocinó su candidatura: _____

Materia: _____

Institución y lugar en que se usó: _____

País u organismo que le otorgó: _____

Fecha de iniciación: _____ Fecha de término: _____

Autoridad que patrocinó su candidatura: _____

Materia: _____

Institución y lugar en que se usó: _____

País u organismo que le otorgó: _____

Fecha de iniciación: _____ Fecha de término: _____

Autoridad que patrocinó su candidatura: _____

========== o ==========

Declaro conocer la legislación nacional vigente sobre becas de cooperación técnica internacional, y me comprometo a cumplir las obligaciones que de ella derivan en caso de que la beca que solicito me sea otorgada.

MONTEVIDEO — Lugar
22/9/1976 — Fecha
Firma del candidato

Sólo para uso de la Oficina de Planeamiento y Presupuesto:

Autorización: _____ Firma: _____

_____
Fecha

Observaciones de Cooperación Técnica: _____

52698

DIRECCION NACIONAL DE:
INFORMACION E INTELI=
LIGENCIA....Dptò.Nrò.3

DEPARTAMENTO Nº. 3

M E M O R A N D U M Nº: 3508/976.- jhc.-
REFERENCIA: Solicitud Nº 133/976,de fecha = 22/IX/976.----------
DESTINO: PRESIDENCIA DE LA REPUBLICA,--- Oficina de Planeamiento y Pre-- -supuesto,(DIRECCION).---------

1)-REFERENTE: NISIVOCCIA FLORIT,Daniel Alberto.-
REGISTRAMOS: [redacted]
DOCUMENTO: 1.043.293.-
DOMICILIO: Bulevar España Nº 2305,apto. 301,(en 1969).-
DATOS PERSONALES: Oriental,soltero,de 23 años de edad,(en 1969).-
PROFESION U OCUPACION: Estudiante de Arquitectura.-
ANOTACIONES: 11/X/964:_Candidato de la Losta Nº 444,Lema;"Reafir-=mación",-sub-Lema:"Movimiento de acción Estudiantil =Demócrata",de la Agrupación MAED,en las Elecciones- del mes de mayo/963,para integrar el Consejo Ejecu-- tivo de la A.E.P.;por el período 1963/964.-sindicada como Demócrata.-31/VII/969:-Detenido el día de la--- fecha,en las inmediaciones del I.A.V.A.,estando en-- vigencia el Decreto sobre las Medidas Prontas de Se- -guridad.----------

ADVERTENCIA ESTA INFORMACION ES RESERVADA

NOTA:1)-Se deja constancia,que a pesar de la similitud de--- -nombres,cabe la posibilidad de que no se trate de la -misma persona cuyos datos son solicitados.----------

2)-Referente a las demás mencionadas en dicha solicitud -no se registran en esta Agencia.----------

Montevideo,25 de Setiembre de 1976.-

52699 [redacted]

Coop.Técn.
Nº 134/76

Presidencia de la República Oriental del Uruguay
Oficina de Planeamiento y Presupuesto
Dirección

SECRETARIA DE PLANEAMIENTO, COORDINACION Y DIFUSION

CNEL. [signature]
LUIS W. CICALESE ZIGNAGHO

Saluda atentamente al Sr. Jefe del Departamento 3 de la Dirección Nacional de Información e Inteligencia Sub Comisario Don Washington Dos Santos y le envía la lista siguiente:

1- [redacted]
Funcionaria de la Dirección de Vialidad del Ministerio de Transporte y Obras Públicas
C.Identidad: 1:779.952
C.Cívica: BRA 12.885
Profesión: Ing. Civil
Fecha de nacimiento: 18 de setiembre de 1937
Domicilio: Bulevar Artigas 3255

2- [redacted]
Fecha de nacimiento: 12 de Octubre de 1923
C.Identidad: 427.129
C.Cívica EFA 3.189 Rocha
Domicilio: Camino Carrasco 4490 Edificio L-1 Apto. 8

Agradece su pronta devolución con las pertinentes anotaciones.

Montevideo, 23 de setiembre de 1976.-

D. N. I. e I. "FICHERO" raa.
ENTRADA
FECHA: 28-9-76
HORA: 12
N.º DE ORDEN: 41772
FIRMA: [illegible]

52700

[redacted]

...///

DIRECCION NACIONAL DE INFORMACION E INTELIGENCIA.-DPTO. No. 3.-

DEPARTAMENTO Nº. 3

MEMORANDUM NO. 3.550/9 .-cch.-

REFERENCIA.- Coop. Técn. No. 134/76 (Presidencia de la República Oriental del Uruguay-Oficina de Planeamiento y Presupuesto-Dirección).-

DESTINO.- Presidencia de la República Oriental del Uruguay-Oficina de Planeamiento y Presupuesto-Dirección.-

(1) REFERENTE: FERNANDEZ GERVASO, Washington.-

REGISTRADOS: [redacted]

DOCUMENTO: C.I. No. 427.129.-

DOMICILIO: Gral. Thiebaud No. 1541 (en 1975).-

DATOS PERSONALES: Nacido en la 18a. Secc. del Dpto. de Montevideo el día 12/10/23; hijo de Manuel y María.-

PROF. U OCUPACION: No registra.-

ANOTACIONES: 26/1/965.- Secretario Gral. de FENACOA en 1965. "El Popular":- Se publica una circular que suscribe a las cooperativas agropecuarias, dando cuenta de la realización de una asamblea para la consideración de la movilización en torno a los precios a obtener por la comercialización del trigo y la papa.-

: :

1).- Referente a la otra, mencionada en dicha solicitud, la misma carece de anotaciones en está Agencia.-

:.:

Montevideo, 28 de Setiembre de 1976.-

EL JEFE DEL DEPARTAMENTO Nº 3

WASHINGTON DOS SANTOS AGUINAGA
SUB-COMISARIO

ADVERTENCIA
NOTA
ESTA INFORMACION ES ABSOLUTAMENTE RESERVADA, PARA USO EXCLUSIVO DE LA AUTORIDAD QUE LA SOLICITO Y NO PUEDE DARSE VISTA A LA PARTE INTERESADA.

52701

PRESIDENCIA DE LA REPUBLICA
OFICINA DE PLANEAMIENTO Y
PRESUPUESTO

FORMULARIO DE SOLICITUD DE BECA

(Debe completarlo el candidato en cuatro ejemplares, a máquina)

A. ANTECEDENTES DEL CANDIDATO

1. CABRERA [redacted] RIVERA [redacted] ELMAR JUAN [redacted]
Apellido paterno Apellido materno Nombre (s)

2. 24 Junio 1940 Canelones, Canelones, URUGUAY
Fecha de nacimiento Lugar

3. Cédula de Identidad: [redacted] de Canelones C.Cívica: [redacted]

4. Organismo(s) donde trabaja: Ministerio de Agricultura y Pesca (Plan Granjero).

5. Cargo (s) que desempeña: TECNICO

6. Estudios cursados y títulos obtenidos: (Si es preciso agregue una hoja del mismo formato).

Facultad de Agronomía. [redacted]

7. Domicilio particular: Complejo Habitacional Rafic y Millán Manzana 14 Ap.XII. [redacted] MONTEVIDEO, URUGUAY.-

8. Teléfono particular: [redacted] Oficina [redacted] Otros:

B. ANTECEDENTES SOBRE LA BECA

9. Nombre del curso o materia de la beca: 4º Curso Internacional sobre Producción de Papa.

10. Institución y lugar en que se desarrollará: Centro Internacional para la Agricultura (IAC). Wageningen, Holanda.

11. País u organismo que ofrece la beca: Holanda.

12. Fecha de comienzo de la beca: 12 Abril 1977 Fecha de término: 14 Julio 1977.

13. Autoridad que patrocina la candidatura: Ministerio de Agricultura y Pesca.

C. FUNDAMENTOS DE LA SOLICITUD

14. Explique brevemente por qué desea hacer uso de esta beca, cuál es su experiencia o conocimiento del tema y qué relación existe entre la materia de la beca y su trabajo actual o futuro. (Si es preciso agregue una hoja del mismo formato).

No estoy trabajando en selección al cultivo de la papa desde 1973 (desde 1973 pasé al INIA) y pienso que los conocimientos impartidos en este curso serán de suma utilidad para la labor de difusión de tecnología desarrollada por mi repartición (Plan Granjero). a la vuelta)

52702

B. BECAS ANTERIORES OBTENIDAS POR EL CANDIDATO

15. Materia: [redacted]

Institución y lugar en que se usó: [redacted]

País u organismo que la otorgó: [redacted]

Fecha de iniciación: [redacted] Fecha de término: [redacted]

Autoridad que patrocinó su candidatura: [redacted]

Materia: [redacted]

Institución y lugar en que se usó: [redacted]

País u organismo que la otorgó: [redacted]

Fecha de iniciación: [redacted] Fecha de término: [redacted]

Autoridad que patrocinó su candidatura: [redacted]

Materia: [redacted]

Institución y lugar en que se usó: [redacted]

País u organismo que la otorgó: [redacted]

Fecha de iniciación: [redacted] Fecha de término: [redacted]

Autoridad que patrocinó su candidatura: [redacted]

Declaro conocer la legislación nacional vigente sobre becas de cooperación técnica internacional, y me comprometo a cumplir las obligaciones que de ella derivan en caso de que la beca que solicito me sea otorgada.

Montevideo, 23 de setiembre de 1975.
Lugar Fecha

Firma del candidato
Ing.Agr. Tolmo J. Cabrera

Sólo para uso de la Oficina de Planeamiento y Presupuesto:

Autorización: Firma:

Fecha

Observaciones de Cooperación Técnica:

52703

PRESIDENCIA DE LA REPUBLICA
OFICINA DE PLANEAMIENTO Y
PRESUPUESTO

FORMULARIO DE SOLICITUD DE BECA

(Debe completarlo el candidato en cuatro ejemplares, a máquina)

A. ANTECEDENTES DEL CANDIDATO

1. [redacted] NAKASONE [redacted]
Apellido paterno — Apellido materno — Nombre (s)

2. 13 de Marzo de 1940 — Montevideo (URUGUAY)
Fecha de nacimiento — Lugar

3. Cédula de Identidad: 350.416 de ______ C.Cívica: AIA 6178

4. Organismo(s) donde trabaja: Salud Pública (División Asistencia Externa)
Asignaciones Familiares

5. Cargo (s) que desempeña: Medico Pediatra

6. Estudios cursados y títulos obtenidos: (Si es preciso agregue una hoja del mismo formato).
Graduado de Facultad de Medicina Titulo: Medico
Postgrado de Pediatria.

7. Domicilio particular: Calle Mediodia 1766 (Villa Colón)

8. Teléfono particular: 30.15.17 Oficina ______ Otros: ______

B. ANTECEDENTES SOBRE LA BECA

9. Nombre del curso o materia de la beca: Perfeccionamiento en Neonatología Prematuros y Recien nacidos de Alto Riesgo.

10. Institución y lugar en que se desarrollará: Japón

11. País u organismo que ofrece la beca: Monbusho Gobierno de Japón.

12. Fecha de comienzo de la beca: Abril 1977 Fecha de término: Marzo 1979.

13. Autoridad que patrocina la candidatura: Embajada de Japón en Uruguay

C. FUNDAMENTOS DE LA SOLICITUD

14. Explique brevemente por qué desea hacer use de esta beca, cuál es su experiencia o conocimiento del tema y qué relación existe entre la materia de la beca y su trabajo actual o futuro. (Si es preciso agregue una hoja del mismo formato).
Perfeccionarme en Neonatología. Actualmente trabajo en ella y a mi regreso pienso continuar en la materia. Aportando a mi país todo lo positivo que obtenga de la misma.

(Sigue a la vuelta) 52704

Me interesa a si mismo perfeccionar el Idioma japonés ya que trabajo en la Colonia japonesa en el Uruguay y [redacted] ya que soy miembro de la misma

D. BECAS ANTERIORES OBTENIDAS POR EL CANDIDATO

15. Materia: _____

Institución y lugar en que se usó: _____

País u organismo que la otorgó: _____

Fecha de iniciación: _____ Fecha de término: _____

Autoridad que patrocinó su candidatura: _____

Materia: _____

Institución y lugar en que se usó: _____

País u organismo que la otorgó: _____

Fecha de iniciación: _____ Fecha de término: _____

Autoridad que patrocinó su candidatura: _____

Materia: _____

Institución y lugar en que se usó: _____

País u organismo que la otorgó: _____

Fecha de iniciación: _____ Fecha de término: _____

Autoridad que patrocinó su candidatura: _____

o

Declaro conocer la legislación nacional vigente sobre becas de cooperación técnica internacional, y me comprometo a cumplir las obligaciones que de ella derivan en caso de que la beca que solicito me sea otorgada.

Montevideo	25 de Setiembre 1976	[signature]
Lugar	Fecha	Firma del candidato

Sólo para uso de la Oficina de Planeamiento y Presupuesto:

Autorización: _____ Firma: _____

Fecha

Observaciones de Cooperación Técnica: _____

52705

PRESIDENCIA DE LA REPUBLICA
OFICINA DE PLANEAMIENTO Y
PRESUPUESTO

FORMULARIO DE SOLICITUD DE BECA

(Debe completarlo el candidato en cuatro ejemplares, a máquina.)

A. ANTECEDENTES DEL CANDIDATO

1. [redacted] [redacted] [redacted]
   Apellido paterno — Apellido materno — Nombre (s)

2. Cédula de Identidad: 1.136.684 de MONTEVIDEO C. Cívica: BCA 47955

3. Organismo(s) donde trabaja: MONTE - PAZ S.A.

4. Cargo(s) que desempeña: DIRECTOR TECNICO DEL CAMPO EXPERIMENTAL DE CULTIVO DE TABACO Y DEL SERVICIO DE EXTENSION.

5. Estudios cursados y títulos obtenidos: (Si es preciso agregue una hoja del mismo formato). ESTUDIOS UNIVERSITARIOS - INGENIERO AGRONOMO

   CURSO DE CAPACITACION EN EL MEDIO RURAL.

6. Domicilio particular: PUNTAS DE SANTIAGO 1604

7. Teléfono particular: 500750 Oficina 208821/24 Otros: 502155

B. ANTECEDENTES SOBRE LA BECA

8. Nombre del curso o materia de la beca: IRRIGACION PARA POSTGRADUADOS

9. Institución y lugar en que se desarrollará: INSTITUTO VULCANY - ISRAEL

10. País u organismo que ofrece la beca: ISRAEL

11. Fecha de comienzo de la beca: 14.11.76 Fecha de término: 10.12.76

12. Autoridad que patrocina la candidatura: MONTE PAZ S.A.

C. FUNDAMENTACION DE LA SOLICITUD

13. Explique brevemente por qué desea hacer uso de esta beca, cuál es su experiencia o conocimiento del tema y qué relación existe entre la materia de la beca y su trabajo actual o futuro. (Si es preciso agregue una hoja del mismo formato).

DESEO PROFUNDIZAR MIS CONOCIMIENTOS AL RESPECTO Y CONSIDERO QUE EN EL TEMA IRRIGACION ISRAEL ESTA A LA VANGUARDIA.

LA PRACTICA DE IRRIGACION ESTA ASOCIADA AL MANEJO DE CULTIVOS, ENTRE LOS AL DEL TABACO, POR LO QUE EL CURSO ME RESULTA DE SUMO INTERES.

(Sigue a la vuelta)

52706

D. BECAS ANTERIORES OBTENIDAS POR EL CANDIDATO

14. Materia: CULTIVO DEL TABACO

Institución y lugar en que se usó: SEITA BERGERAC INSTITUT DU TABAC

País u organismo que la otorgó: FRANCIA

Fecha de iniciación: 3.4.75 Fecha de término: 15.10.75

Autoridad que patrocinó su candidatura: MONTE PAZ S.A.

Materia:

Institución y lugar en que se usó:

País u organismo que la otorgó:

Fecha de iniciación: Fecha de término:

Autoridad que patrocinó su candidatura:

Materia:

Institución y lugar en que se usó:

País u organismo que la otorgó:

Fecha de iniciación: Fecha de término:

Autoridad que patrocinó su candidatura:

Declaro conocer la legislación nacional vigente sobre becas de cooperación técnica internacional, y me comprometo a cumplir las obligaciones que de ella derivan en caso de que la beca que solicito me sea otorgada.

MONTEVIDEO — 17.9.76 — Carlos Gonzalez Bellizzo

Lugar — Fecha — Firma del candidato

Sólo para uso de la Oficina de Planeamiento y Presupuesto:

Autorización: Firma:

Fecha

Observaciones de Cooperación Técnica:

52707

DIRECCION NACIONAL DE
INFORMACION E INTELI-
GENCIA - DPTO. Nº 3.-

DIRECCION NACIONAL DE INFORMACION E INTELIGENCIA
DEPARTAMENTO Nº 3
ARCHIVO Y ASUNTOS

M E M O R A N D U M Nº:3.557/76-.-Mhc-.-

R E F E R E N T E: Coop. Técn. Nº 135/76, de la Oficina de Planeamiento y Presupuesto-.-

D E S T I N O: Presidencia de la República Oriental del Uruguay - O. P.P. -.-

1)- REFERENTE: CABRERA RIVERA, Zelmar Juan -.-

REGISTRAMOS: CABRERA RIVERA, Zelmar Juan -.-

DOCUMENTO: C.I. Nº 48.826 del Dpto. de Canelones-C.C. C.C.A.6456.-

DOMICILIO: Parador Tajes - Cerrilos- -.-

DATOS PERSONALES: Oriental, soltero, de 26 años de edad, en 1974-.-

PROF. U OCUPACION: Estudiante de Agronomía - Docente -.-

ANOTACIONES: X/970:- Figura en una nómina de usufructuarios de becas de ayuda económica otorgadas por la Universidad de la República-.-7/V/971:- Integra una lista de adherentes al Comité de apoyo al Frente Amplio, orden docentes y egresados de la Facultad de Agronomía y UTU-.-1/XI/74:- Se establece que se desempeña como Ayudante de Geología en la Facultad de Agronomía -.-

N O T A: Referente a las demás personas mencionadas, no se registran en esta Agencia -.-

MONTEVIDEO 28 DE SETIEMBRE DE 1976 -.-

ADVERTENCIA
ESTA INFORMACIÓN ES ABSOLUTAMENTE RESERVADA, PARA USO EXCLUSIVO DE LA AUTORIDAD QUE LA SOLICITA Y NO PUEDE DARSE VISTA A LA PARTE INTERESADA.-

52708

PRESIDENCIA DE LA REPUBLICA
OFICINA DE PLANEAMIENTO Y
PRESUPUESTO

FORMULARIO DE SOLICITUD DE BECA

(Debe completarlo el candidato en cuatro ejemplares, a máquina.)

A. ANTECEDENTES DEL CANDIDATO

BARRIOS	VIDNA	Mario
1. Apellido paterno	Apellido materno	Nombre (s)

2. Cédula de Identidad: 76.926 de Cerro Largo C. Cívica: F.B.B. 1073

3. Organismo(s) donde trabaja: MINISTERIO DE EDUCACION Y CULTURA (Oficina de Planeamiento Educativo) SODRE .-

4. Cargo(s) que desempeña: Coordinador Programa Tecnológico de Promoción Humana - Administrador Director de CANAL 8 SODRE.-

5. Estudios cursados y títulos obtenidos: (Si es preciso agregue una hoja del mismo formato). PRIMARIOS - SECUNDARIOS- BELLAS ARTES -Cursos: Clasificador de Lanas" UTU y "Locución - Periodismo Radial y Televisivo" Becas de C.O.R.I.-

6. Domicilio particular: Br. Rincón Artigas 501 - MELO - Cerro Largo.-

7. Teléfono particular: —— Oficina 630 Otros: 51 6 499.-

B. ANTECEDENTES SOBRE LA BECA

8. Nombre del curso o materia de la beca: "CURSO PARA DIRIGENTES COOPERATIVISTAS"

9. Institución y lugar en que se desarrollará: Centro de Estudios Cooperativos y Laborales para América Latina - ISRAEL.-

10. País u organismo que ofrece la beca: ISRAEL.-

11. Fecha de comienzo de la beca: 16/11/76.- Fecha de término: 21/12/76.-

12. Autoridad que patrocina la candidatura: Oficina de Planeamiento Educativo.-

C. FUNDAMENTACION DE LA SOLICITUD

13. Explique brevemente por qué desea hacer uso de esta beca, cuál es su experiencia o conocimiento del tema y qué relación existe entre la materia de la beca y su trabajo actual o futuro. (Si es preciso agregue una hoja del mismo formato).

Mi trabajo, como Coordinador de un Programa de Promoción Humana, me posibilita realizar la valiosa tarea de educar, sobre cooperativismo. Además, mi tarea periodística en el S.O.D.R.E., Diario EL DIA y Radios Cerro Largo y Vichadero, me permiten difundir esos conocimientos y promover, el desarrollo cooperativista.-

(Sigue a la vuelta)

52709

D. BECAS ANTERIORES OBTENIDAS POR EL CANDIDATO

14. Materia: "PERIODISMO RADIAL Y TELEVISIVO"

Institución y lugar en que se usó: Escuela Particular en MONTEVIDEO.-

País u organismo que la otorgó: URUGUAY (Cooperativa de Radiocomisoras del Interior)

Fecha de iniciación: 5/6/61.- Fecha de término: 4/7/61.-

Autoridad que patrocinó su candidatura: CW 45 Difusora Treinta y Tres.-

Materia: "PERIODISMO RADIAL Y TELEVISIVO"

Institución y lugar en que se usó: Radios ,Canal 8 SODRE y Diarios Capitalinos.-

País u organismo que la otorgó: URUGUAY.-

Fecha de iniciación: _____ Fecha de término: _____

Autoridad que patrocinó su candidatura: _____

Materia: _____

Institución y lugar en que se usó: _____

País u organismo que la otorgó: _____

Fecha de iniciación: _____ Fecha de término: _____

Autoridad que patrocinó su candidatura: _____

Materia: _____

Institución y lugar en que se usó: _____

País u organismo que la otorgó: _____

Fecha de iniciación: _____ Fecha de término: _____

Autoridad que patrocinó su candidatura: _____

o

Declaro conocer la legislación nacional vigente sobre becas de cooperación técnica internacional, y me comprometo a cumplir las obligaciones que de ella derivan en caso de que la beca que solicito me sea otorgada.

Melo - Cerro Largo (Lugar) 20/9/76.- (Fecha) [signature] (Firma del candidato)

Sólo para uso de la Oficina de Planeamiento y Presupuesto

Autorización: _____ Firma: _____

_____
Fecha

Observaciones de Cooperación Técnica: _____

52710

PRESIDENCIA DE LA REPUBLICA
OFICINA DE PLANEAMIENTO Y
PRESUPUESTO

FORMULARIO DE SOLICITUD DE BECA

(Debe completarlo el candidato en cuatro ejemplares, a máquina.)

A. ANTECEDENTES DEL CANDIDATO

1. [redacted] [redacted] [redacted]
Apellido paterno — Apellido materno — Nombre (s)

2. **Cédula de Identidad:** 922.308 **de** Montevideo **C. Cívica:** AVB 2547

3. **Organismo(s) donde trabaja:** Inspección General de Hacienda

4. **Cargo(s) que desempeña:** Sub Director de División

5. **Estudios cursados y títulos obtenidos: (Si es preciso agregue una hoja del mismo formato).**

Escribano Público

6. **Domicilio particular:** Rambla O'Higgins No.5277 1er.Piso

7. **Teléfono particular:** 59.27.18 **Oficina** 91.72.05 **Otros:** 91.14.58

B. ANTECEDENTES SOBRE LA BECA

8. **Nombre del curso o materia de la beca:**

"CURSO PARA DIRIGENTES COOPERATIVISTAS"

9. **Institución y lugar en que se desarrollará:**

ISRAEL

10. **País u organismo que ofrece la beca:** ISRAEL

11. **Fecha de comienzo de la beca:** _____ **Fecha de término:** _____

12. **Autoridad que patrocina la candidatura:** _____

C. FUNDAMENTACION DE LA SOLICITUD

13. **Explique brevemente por qué desea hacer uso de esta beca, cuál es su experiencia o conocimiento del tema y qué relación existe entre la materia de la beca y su trabajo actual o futuro. (Si es preciso agregue una hoja del mismo formato).**

(Sigue a la vuelta)

52711

D. BECAS ANTERIORES OBTENIDAS POR EL CANDIDATO

14. Materia: Cooperativismo (Supermercados)

Institución y lugar en que se usó: Cooperative College (Inglaterra)

País u organismo que la otorgó: O.E.A.

Fecha de iniciación: 25/7/965 Fecha de término: 22/10/65

Autoridad que patrocinó su candidatura: COOPERATIVISMO DE CONSUMO (FUCC)

Materia: Conferencia - Seminario sobre Cooperativismo

Institución y lugar en que se usó: Centro de Estudios Cooperativos -Telaviv-Israel.-

País u organismo que la otorgó: Israel y OEA

Fecha de iniciación: 14/12/965 Fecha de término: 6/12/965

Autoridad que patrocinó su candidatura: Invitación de Israel.-

Materia: Cooperativismo Latino Americano

Institución y lugar en que se usó: Sociedades Cooperativa de Santiago-Chile-

País u organismo que la otorgó: OIT y Chile

Fecha de iniciación: _____ Fecha de término: agosto de 1956

Autoridad que patrocinó su candidatura: El Cooperativismo nacional y el Estado.-

========== o ==========

Declaro conocer la legislación nacional vigente sobre becas de cooperación técnica internacional, y me comprometo a cumplir las obligaciones que de ella derivan en caso de que la beca que solicito me sea otorgada.

Montevideo	12 de setiembre/976	
Lugar	Fecha	Firma del candidato

Sólo para uso de la Oficina de Planeamiento y Presupuesto:

Autorización: _____ Firma: _____

_____
Fecha

Observaciones de Cooperación Técnica: _____

52712

PRESIDENCIA DE LA REPUBLICA
OFICINA DE PLANEAMIENTO Y
PRESUPUESTO

fecha de nacimiento

FORMULARIO DE SOLICITUD DE BECA

(Debe completarlo el candidato en cuatro ejemplares, a máquina)

A. ANTECEDENTES DEL CANDIDATO

1. [redacted] [redacted] [redacted]
   Apellido paterno — Apellido materno — Nombre (s)

2. 18.XII.1937. — Montevideo.
   Fecha de nacimiento — Lugar

3. **Cédula de Identidad:** 736.677 **de** Montevideo **C.Cívica:** AIA 5646.

4. **Organismo(s) donde trabaja:** Instituto de Pediatría. Facultad de Medicina. Centro de Medicina Nuclear. Hospital de Clínicas.

5. **Cargo (s) que desempeña:** - Profesor Adjunto de Pediatría. - Jefe de Sección. Centro de Medicina Nuclear.

6. **Estudios cursados y títulos obtenidos: (Si es preciso agregue una hoja del mismo formato).**
   - Bachiller en Ciencias. -Médico. -Doctor en Medicina. -Especialista en Pediatría. -Especialista en Medicina Nuclear.

7. **Domicilio particular:** Mar Antártico 1289.

8. **Teléfono particular:** 50.19.53. **Oficina** 49.42.87. **Otros:** 8.77.27.

B. ANTECEDENTES SOBRE LA BECA

9. **Nombre del curso o materia de la beca:** Medicina Nuclear Pediátrica.

10. **Institución y lugar en que se desarrollará:** Estados Unidos de Norte América. Canadá. "The Children's Memorial Hospital", CHICAGO. "The Children's Hospital Medical Center", BOSTON. "The Hospital for Sick Children", TORONTO.

11. **País u organismo que ofrece la beca:** International Atomic Energy Agency.

12. **Fecha de comienzo de la beca:** 1977 **Fecha de término:** 6 a 8 semanas.

13. **Autoridad que patrocina la candidatura:** Centro de Medicina Nuclear. Instituto de Pediatría.

C. FUNDAMENTOS DE LA SOLICITUD Adquirir información y habilidades sobre los últimos adelantos en Medicina Nuclear en Pediatría.

14. **Explique brevemente por qué desea hacer uso de esta beca, cuál es su experiencia o conocimiento del tema y qué relación existe entre la materia de la beca y su trabajo actual o futuro. (Si es preciso agregue una hoja del mismo formato).** Incorporar nuevas técnicas a la Sección pediatría del Centro de Medicina Nuclear y especialmente nueva metodología aplicada a las enfermedades hematológicas del niño.

Desarrollar Programas de investigación clínica como Jefe de Sección del Centro de Medicina Nuclear en conexión con el Laboratorio de Hematología de la Cátedra de Pediatría del Hosp. Pereira Rossell.

52713 (Sigue a la vuelta)

[redacted]

D. BECAS ANTERIORES OBTENIDAS POR EL CANDIDATO

15. Materia: "Inter-Regional Training Course in Radioisotope Techniques in Medicine".

Institución y lugar en que se usó: International Atomic Energy Agency. URSS.

País u organismo que la otorgó: International Atomic Energy Agency.

Fecha de iniciación: 3.VI.1966. Fecha de término: 16.VIII.1966.

Autoridad que patrocinó su candidatura: Centro de Medicina Nuclear. Facultad de Medicina.

Materia: "Curso de Pediatría Clínica y Social".

Institución y lugar en que se usó: Organización Mundial de la Salud. Organización Panamericana de la Salud.

País u organismo que la otorgó: Dpto. de Pediatría. Hospital Roberto del Río. Santiago. Chile.

Fecha de iniciación: 3.IX.1973. Fecha de término: 21.XI.1973.

Autoridad que patrocinó su candidatura: Facultad de Medicina.

Materia: _____

Institución y lugar en que se usó: _____

País u organismo que la otorgó: _____

Fecha de iniciación: _____ Fecha de término: _____

Autoridad que patrocinó su candidatura: _____

========== o ==========

Declaro conocer la legislación nacional vigente sobre becas de cooperación técnica internacional, y me comprometo a cumplir las obligaciones que de ella derivan en caso de que la beca que solicito me sea otorgada.

Montevideo,	27.IX.1976.	A. Isasmendi.
Lugar	Fecha	Firma del candidato

Sólo para uso de la Oficina de Planeamiento y Presupuesto:

Autorización: _____ Firma: _____

_____
Fecha

Observaciones de Cooperación Técnica: _____

52714

PRESIDENCIA DE LA REPUBLICA
OFICINA DE PLANEAMIENTO Y
PRESUPUESTO

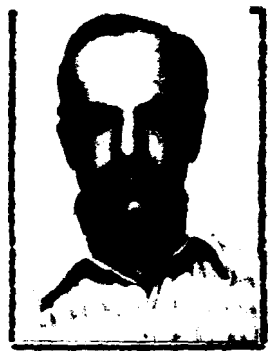

FORMULARIO DE SOLICITUD DE BECA

(Debe completarlo el candidato en cuatro ejemplares, a máquina)

A. ANTECEDENTES DEL CANDIDATO

1. [redacted] [redacted] [redacted]
Apellido paterno | Apellido materno | Nombre (s)

2. 1a de Marzo de 1947 — Paysandú - Uruguay
Fecha de nacimiento | Lugar

3. Cédula de Identidad: 65.680 de Paysandú C.Cívica: KBA 17271

4. Organismo(s) donde trabaja: Asesoramientos particulares; integrante del movimiento Crea (Crea Rabón) y productor rural (Rubro principal: Lechería)

5. Cargo (s) que desempeña: Asesor Técnico.

6. Estudios cursados y títulos obtenidos: (Si es preciso agregue una hoja del mismo formato).
Título de INGENIERO AGRONOMO (Orientación AGRICOLA-GANADERA) otorgado por la Universidad de la República. Participante del XXa Curso Regional de Capacitación en Lechería de FAO. (Chile 1974)

7. Domicilio particular: 19 de Abril 889 Ap 101 - Paysandú

8. Teléfono particular: 3289 Oficina ____ Otros: ____

B. ANTECEDENTES SOBRE LA BECA

9. Nombre del curso o materia de la beca: Quinto Curso Internacional sobre Cría de Ganado Lechero.

10. Institución y lugar en que se desarrollará: ____

11. País u organismo que ofrece la beca: Holanda.

12. Fecha de comienzo de la beca: Marzo de 1977 Fecha de término: Julio de 1977

13. Autoridad que patrocina la candidatura: Asociación de Productores de Leche de Paysandú.-

C. FUNDAMENTOS DE LA SOLICITUD

14. Explique brevemente por qué desea hacer uso de esta beca, cuál es su experiencia o conocimiento del tema y qué relación existe entre la materia de la beca y su trabajo actual o futuro. (Si es preciso agregue una hoja del mismo formato).

La explicación está en hoja aparte que se adjunta

(Sigue a la vuelta)

[redacted]

D. BECAS ANTERIORES OBTENIDAS POR EL CANDIDATO

15. Materia: XXº Curso Regional de Capacitación en Lechería

Institución y lugar en que se usó: FAO

País u organismo que la otorgó: Los gobiernos de CHILE y DINAMARCA

Fecha de iniciación: 3/9/1974 Fecha de término: 13/12/1974

Autoridad que patrocinó su candidatura: Universidad de la República (Facultad de Agronomía)

Materia: _____

Institución y lugar en que se usó: _____

País u organismo que la otorgó: _____

Fecha de iniciación: _____ Fecha de término: _____

Autoridad que patrocinó su candidatura: _____

Materia: _____

Institución y lugar en que se usó: _____

País u organismo que la otorgó: _____

Fecha de iniciación: _____ Fecha de término: _____

Autoridad que patrocinó su candidatura: _____

=========== O ==========

Declaro conocer la legislación nacional vigente sobre becas de cooperación técnica internacional, y me comprometo a cumplir las obligaciones que de ella derivan en caso de que la beca que solicito me sea otorgada.

Paysandú	28/9/76	[signature]
Lugar	Fecha	Firma del candidato

Sólo para uso de la Oficina de Planeamiento y Presupuesto:

Autorización: _____ Firma: _____

_____
Fecha

Observaciones de Cooperación Técnica: _____

52716

DIRECCION NACIONAL DE INFORMACION E INTELIGENCIA - DPTO. Nº 3.-

DIRECCION NACIONAL DE INFORMACION E INTELIGENCIA - DEPARTAMENTO Nº. 3 - FICHERO Y ASUNTOS

M E M O R A N D U M Nº:3.592/76-.-Mhc-.-

R E F E R E N T E: Coop. Técn. Nº 136/76, de la Oficina de Planeamiento y Presupuesto -.-

D E S T I N O: Oficina de Planeamiento y Presupuesto -.-

1)-REFERENTE: BARRIOS VIANA, Mario -.-

REGISTRAMOS: BARRIOS VIANA, Mario -.-

DOMICILIO: A. ArequettiNº 375, Dpto. de treinta y Tres, en 1961 -.-

PROF. U OCUPACION: Empleado de "C W 45 Difusora de Treinta y Tres"-.-

ANOTACIONES: VII/961:- Se establece que está vinculado a la Embajada de Cuba; funcionario de "C W 45 Difusora de Treinta y Tres".- Figura en una lista de principales elementos castristas de Treinta y Tres-.-

==========

2)-REFERENTE: IACOVAZZO D'ALESSANDRO, Rafael -.-

REGISTRAMOS: YACOVAZZO D'ALESSANDRO, Rafael -.-

DOCUMENTO: C.I. Nº 922.308 -.-

DOMICILIO: Rbla. O'Higgins 5277, en 1965 -.-

DATOS PERSONALES: Oriental, nacido en Treinta y Tres el 12/VII/918-.-

PROF. U OCUPACION: Escribano -.-

ANOTACIONES: XI/964:- Ejerció la Presidencia de la Federación Uruguaya de las Cooperativas de Consumos, durante el año de la fecha-.-VII/965:- Se establece que mantiene contactos con personal diplomático de la Embajada de la URSS-.-17/XI/966:- En la fecha, se presentó ante esta Dirección con una denuncia escrita, solicitando la desocupación de la Cooperativa de Consumos de Hacienda, que se encuentra ocupada por obreros-.-4/VII/72:- Según el "Popular", de la fecha,hizo uso de la palabra en acto de constitución de COFAC (Cooperativa de Ahorro y Crédito Federadas) -.-

Habló el Sub Jefe Gris Cartagena

==========

3)-REFERENTE: OSORIO RODRIGUEZ, Alvaro -.-

REGISTRAMOS: OSORIO RODRIGUEZ, Alvaro -.-

52717

....///

DOCUMENTO: C.I. Nº 736.677 -.- C.C. serie A.L.A. 5646-.-

DOMICILIO: Mar Antártico 1289, en 1972 -.-

DATOS PERSONALES: Oriental, nacido el 18/XII/37 -.-

PROF. U OCUPACION: Médico de la Sociedad Española-Sindicato Médico-.-

ANOTACIONES: 16/III/72:- Habría viajado a Rusia y se ha manifestado "pro-tupamaro"-.-22/XII/74:- Según el Semanario "Marcha", de la fecha, manifiesta su adhesión al Frente Amplio -.-

NO
21/XI/76

==========

N O T A: Referente a la otra persona mencionada, no se registra en esta Agencia .-.-.

==========

MONTEVIDEO 30 DE SETIEMBRE DE 1976 -.-

ADVERTENCIA
ESTA INFORMACIÓN ES ABSOLUTAMENTE RESERVADA, PARA USO EXCLUSIVO DE LA AUTORIDAD QUE LA SOLICITA Y NO PUEDE DARSE VISTA A LA PARTE INTERESADA.-

PRESIDENCIA DE LA REPUBLICA
OFICINA DE PLANEAMIENTO Y
PRESUPUESTO

FORMULARIO DE SOLICITUD DE BECA

(Debe completarlo el candidato en cuatro ejemplares, a máquina)

A. ANTECEDENTES DEL CANDIDATO

1. [redacted] [redacted] [redacted]
Apellido paterno | Apellido materno | Nombre (s)

2. 1ero de junio de 1948 Paysandu
Fecha de nacimiento | Lugar

3. Cédula de Identidad: 67710 de Paysandu C.Cívica: LAA 20925

4. Organismo(s) donde trabaja: Grupo de Productores Crea (Grupo Conchillas)
Centros Regionales de Experimentacion Agropecuaria

5. Cargo (s) que desempeña: Asesor y Coordinador Tecnico de 11 Empresas Lecheras Agricolas

6. Estudios cursados y títulos obtenidos: (Si es preciso agregue una hoja del mismo formato).
Tecnico Agropecuario

7. Domicilio particular: Jose Pedro Varela 60 Carmelo (Colonia)

8. Teléfono particular: _____ Oficina _____ Otros: 8592 9

B. ANTECEDENTES SOBRE LA BECA

9. Nombre del curso o materia de la beca: 5to Curso Internacional Sobre Cria de Ganado Lechero

10. Institución y lugar en que se desarrollará: Holanda

11. País u organismo que ofrece la beca: Holanda, por medio de la Of, de ~~Planeamiento y Presupuesto~~ BCU

12. Fecha de comienzo de la beca: 14/3/77 Fecha de término: 17/6/77

13. Autoridad que patrocina la candidatura: C R E A

C. FUNDAMENTOS DE LA SOLICITUD

14. Explique brevemente por qué desea hacer uso de esta beca, cuál es su experiencia o conocimiento del tema y qué relación existe entre la materia de la beca y su trabajo actual o futuro. (Si es preciso agregue una hoja del mismo formato).
Es de importancia, ya que con este perfeccionamiento sobre Cria de Ganado Lechero, se lograrta un mejor desarrollla en las Empresas Lecheras que estoy Asesorando y como consecuencia la zona de Influencia del CREA.

(Sigue a la vuelta)

52919

[redacted]

D. BECAS ANTERIORES OBTENIDAS POR EL CANDIDATO

15. Materia: Informacion y Divulgacion Agricola

Institución y lugar en que se usó: "Centro de Investigaciones Agricolas" Alberto Boerger La Estanzuela

País u organismo que la otorgó: La Estanzuela

Fecha de iniciación: Mayo 1971 Fecha de término: abril1972

Autoridad que patrocinó su candidatura: Director H, Albunkerke

Materia: 2do Curso Nacional sobre capacitacion en Produccion Lechera

Institución y lugar en que se usó: Laboratorio de Analisis y Ensayos

País u organismo que le otorgó: Organizado por la FAO bajo los Auspicios de los Gobiernos de Uruguay y Real Dinamarca

Fecha de iniciación: 27/5/74 Fecha de término: 21/6/74

Autoridad que patrocinó su candidatura: FUCREA

Materia: Primer Seminario de Produccion Lechera (ZONA SUR)

Institución y lugar en que se usó: Ministerio de Educacion y Cultura

País u organismo que la otorgó: Ministerio de Educacion y Cultura

Fecha de iniciación: 6/9/76 Fecha de término: 13/9/76

Autoridad que patrocinó su candidatura: FUCREA

Declaro conocer la legislación nacional vigente sobre becas de cooperación técnica internacional, y me comprometo a cumplir las obligaciones que de ella derivan en caso de que la beca que solicito me sea otorgada.

Carmelo	28/9/76	Heber [illegible]
Lugar	Fecha	Firma del candidato

Sólo para uso de la Oficina de Planeamiento y Presupuesto:

Autorización: _____ Firma: _____

Fecha

Observaciones de Cooperación Técnica:

52720

PRESIDENCIA DE LA REPUBLICA
OFICINA DE PLANEAMIENTO Y
PRESUPUESTO

FORMULARIO DE SOLICITUD DE BECA

(Debe completarlo el candidato en cuatro ejemplares, a máquina)

A. ANTECEDENTES DEL CANDIDATO

1. PRADA [redacted] DA SILVEIRA [redacted] ABNER GABRIEL [redacted]
   Apellido paterno — Apellido materno — Nombre (s)

2. [redacted]
   Fecha de nacimiento — Lugar

3. Cédula de Identidad: [redacted] de [redacted] C.Cívica: [redacted]

4. Organismo(s) donde trabaja: [redacted] (Federación uruguaya de grupos [redacted])

5. Cargo (s) que desempeña: Asesor de 1 grupo [redacted].- Asesor particular de [redacted] establecimientos.-

6. Estudios cursados y títulos obtenidos: (Si es preciso agregue una hoja del mismo formato). Ingeniero Agrónomo. (Universidad de la República Oriental del Uruguay).

7. Domicilio particular: [redacted]

8. Teléfono particular: [redacted] Oficina [redacted] Otros: [redacted]

B. ANTECEDENTES SOBRE LA BECA

9. Nombre del curso o materia de la beca: [redacted]

10. Institución y lugar en que se desarrollará: [redacted]

11. País u organismo que ofrece la beca: [redacted]

12. Fecha de comienzo de la beca: [redacted] Fecha de término: [redacted]

13. Autoridad que patrocina la candidatura: [redacted]

C. FUNDAMENTOS DE LA SOLICITUD

14. Explique brevemente por qué desea hacer uso de esta beca, cuál es su experiencia o conocimiento del tema y qué relación existe entre la materia de la beca y su trabajo actual o futuro. (Si es preciso agregue una hoja del mismo formato).

Como asesor de 1 grupo CREA, ubicado en la zona litoral norte del país, dentro del cual funcionan 4 establecimientos lecheros, y asesor particular de 2 empresas de producción de leche, considero de importancia obte-

(Sigue a la vuelta)

52721

ner la mayor información y experiencia en el rubro lechería y cría de ganado lechero.-

Desde hace 4 años me encuentro trabajando en dicha zona, en la que el rubro lechero está tomando gran impulso.-

La experiencia adquirida la pienso volcar en mi trabajo como coordinador de grupo CREA y en mi actividad profesional particular, a través de las organizaciones de productores lecheros de la zona.-

52722

D. BECAS ANTERIORES OBTENIDAS POR EL CANDIDATO

15. Materia: _____

Institución y lugar en que se usó: _____

País u organismo que la otorgó: _____

Fecha de iniciación: _____ Fecha de término: _____

Autoridad que patrocinó su candidatura: _____

Materia: _____

Institución y lugar en que se usó: _____

País u organismo que la otorgó: _____

Fecha de iniciación: _____ Fecha de término: _____

Autoridad que patrocinó su candidatura: _____

Materia: _____

Institución y lugar en que se usó: _____

País u organismo que la otorgó: _____

Fecha de iniciación: _____ Fecha de término: _____

Autoridad que patrocinó su candidatura: _____

o

Declaro conocer la legislación nacional vigente sobre becas de cooperación técnica internacional, y me comprometo a cumplir las obligaciones que de ella derivan en caso de que la beca que solicito me sea otorgada.

_____	27/9/76	_____
Lugar	Fecha	Firma del candidato

Sólo para uso de la Oficina de Planeamiento y Presupuesto:

Autorización: _____ Firma: _____

Fecha

Observaciones de Cooperación Técnica: _____

52723

PRESIDENCIA DE LA REPUBLICA

SECRETARIA DE PLANEAMIENTO, COORDINACION Y DIFUSION

FORMULARIO DE SOLICITUD DE BECA

(Debe completarlo el candidato en cuatro ejemplares, a máquina)

A. ANTECEDENTES DEL CANDIDATO

1. CANDULIA [redacted] DE CESARE [redacted] ALBERTO ROBERTO [redacted]
   Apellido paterno — Apellido materno — Nombre (s)

2. 17 - 04 - 1950 — MONTEVIDEO
   Fecha de nacimiento — Lugar

3. Cédula de Identidad: 1.181.489 de Montevideo C.Cívica: AJA 7816

4. Organismo (s) donde trabaja:

5. Cargo (s) que desempeña:

6. Estudios cursados y títulos obtenidos: (Si es preciso agregue una hoja del mismo formato.)
   Facultad de Medicina (cursando Pediatría)

7. Domicilio particular: Colonia 1256 apto. 101 - Montevideo

8. Teléfono particular: 98-73-17 Oficina: Otros:

B. ANTECEDENTES SOBRE LA BECA

9. Nombre del curso o materia de la beca: (MONBUSHO) Scholarship for 1977

10. Institución y lugar en que se desarrollará: JAPON

11. País u organismo que ofrece la beca: JAPON

12. Fecha de comienzo de la beca: 1977 Fecha de término: 1979

13. Autoridad que patrocina la candidatura: Ministerio de Educación, Ciencia y Cultura, Gobierno del Japón (MONBUSHO)

C. FUNDAMENTOS DE LA SOLICITUD

14. Explique brevemente por qué desea hacer uso de esta beca, cuál es su experiencia o conocimiento del tema y qué relación existe entre la materia de la beca y su trabajo actual o futuro. (Si es preciso agregue una hoja del mismo formato).

Es una beca en un país de altísima tecnología que ofrece capacitarse especializándose dentro de mi actividad (Medicina), pudiendo así perfeccionar la instrucción aquí recibida.

(Sigue a la vuelta)

52724

[redacted]

D. BECAS ANTERIORES OBTENIDAS POR EL CANDIDATO

15. Materia:_____

Institución y lugar en que se usó:_____

País u organismo que la otorgó:_____

Fecha de iniciación:_____ Fecha de término:_____

Autoridad que patrocinó su candidatura:_____

Materia:_____

Institución y lugar en que se usó:_____

País u organismo que la otorgó:_____

Fecha de iniciación:_____ Fecha de término:_____

Autoridad que patrocinó su candidatura:_____

Materia:_____

Institución y lugar en que se usó:_____

País u organismo que la otorgó:_____

Fecha de iniciación:_____ Fecha de término:_____

Autoridad que patrocinó su candidatura:_____

o

Declaro conocer la legislación nacional vigente sobre becas de cooperación técnica internacional, y me comprometo a cumplir las obligaciones que de ella derivan en caso de que la beca que solicito me sea otorgada.

MONTEVIDEO + 1/10/976 _____
Lugar Fecha Firma del interesado

Sólo para uso de la Secretaría de Planeamiento, Coordinación y Difusión.

Autorización:_____ Firma:_____

Fecha

Observaciones de Cooperación Técnica:_____

52725

DIRECCION NACIONAL DE
INFORMACION E INTELI-
GENCIA DPTO Nº 3.-

DIRECCION NACIONAL DE INFORMACION E INTELIGENCIA DEPARTAMENTO Nº. 3 PODER Y ASUNTOS

M E M O R A N D U M Nº 3.663/976.-rmgc.-

REFERENCIA.- Planeamiento y Presupuesto Nº 137/76.-

DESTINO.- E.M.E.-

1).-REFERENTE.- PRADA DA SILVEIRA Abner Gabriel.-

REGISTRAMOS.- PRADA DA SILVEIRA Abner Gabriel.-

DOCUMENTO.- C.Civ.-AUA 6892.-

DOMICILIO.- Libertad y Tacuarembó -Paysandú/971.-

OCUPACION.- Magisterio.-

DATOS PERSONALES.- 27 años en 1971.-

ADVERTENCIA
ESTA INFORMACIÓN ES ABSOLUTAMENTE RESERVADA, PARA USO EXCLUSIVO DE LA AUTORIDAD QUE LA SOLICITA Y NO PUEDE DARSE VISTA A LA PARTE INTERESADA.-

ANOTACIONES.- "El Popular" del 27/8/963,pag 6,col 7:-hará uso de la palabra - el día 6/IX/, en Sarandí 669,Piso 1,sobre el tema "La escuela - rural actual",en un acto organizado por el Comité de Maestros- del FIDEL.-"Marcha" del 3/X/960:-adherente al manifiesto del - Mov.Nacional de Maestros José Martí,en solidaridad con la revo lución cubana .-Suplente de la Comisión directiva del Mov.de - la Juventud Agraria,por el período 1961/1963.-"El Popular" del 2/4/965,pag 3:-suscribe una declaración pública de los intelec tuales uruguayos exigiéndo el inmediato cese de la agresión ar mada a Viet-Nam del Norte y en vista de la demanda de respaldo a su acción,planteada a nuestro Gobierno,por el Departamento - de Estado de los EE.UU.-VI/965.-se establece que es integrante del Comité Nal.Organizador del Congreso Continental de Solidari dad con Cuba y por la Autodeterminación de los Pueblos.-"El Po pular" del 18/X/966:-pag 5,publica que asistirá al Encuentro de Maestros de Izquierda,que se llevará a cabo en la sede del FI- DEL.-"El Popular del 8/VI/962,pag 2:-firmante de un manifiesto de adhesión al FIDEL.-13/3/971.- Según Oficio 54/971 fechado - el 1/3/971 de la Jefatura de Policía de Paysandú registra los - siguientes antecedentes:-Prontuariado,en esta jefatura con el Nº 92.159.-Trabaja en la Escuela de Agronomía,participando en - manifestaciónes y actos organizados por el Plenario Popular de Paysandú.-Integra la Comisión Directiva del Cine Club.-7/X/971. llega al país procedente de Rio de Janeiro,vía Cruzeiro.-"Mar- cha" del 18/8/972,pag 4 informa que emigró a Venezuela.-///...

NO 21/oct/76

52726

[redacted]

17/1/972.- Viaja con destino a Caracas,vía Varig.-13/3/972,viajó de México a Cuba;el 7/4/972 viaja de Cuba a México.-5/X/72. se establece que con fecha 21/XII/970 viaja de Cuba a México.-6/12/975.- se establece,que se encuentra en Colombia,en proyectos de UNESCO.-29/1/976.- "Marcha" del 16/VI/961,pag 2,Dictará una conferencia auspiciada por el Mov.Agrupaciónes nuevas Bases,sobre el tema:-Problemas Actuales de la Educación en el Uruguay .-"Marcha" del 30/9/960,pag 3 adherente a la revolución Cubana .-13/8/976.-"Marcha" del 12/12/965,pag 3,firma junto a-otras personas un manifiesto reclamando el restablecimiento de las Libertades públicas.-

N O T A .- 1).-Referente a las demás personas solicitadas,las mismas carecen-de anotaciónes en esta Agencia.-

Montevideo,6 de octubre de 1976.-

ADVERTENCIA

ESTA INFORMACIÓN ES ABSOLUTAMENTE RESERVADA, PARA USO EXCLUSIVO DE LA AUTORIDAD QUE LA SOLICITA Y NO PUEDE DARSE VISTA A LA PARTE INTERESADA.-

EL JEFE DEL DEPARTAMENTO Nº 3

WASHINGTON DOS SANTOS AGUINAGA
SUB-COMISARIO

52727

PRESIDENCIA DE LA REPUBLICA
OFICINA DE PLANEAMIENTO Y
PRESUPUESTO

FORMULARIO DE SOLICITUD DE BECA

(Debe completarlo el candidato en cuatro ejemplares, a máquina.)

A. ANTECEDENTES DEL CANDIDATO

CASARIEGO [redacted] PRADO [redacted] BELKIS JOSEFA [redacted]

1. Apellido paterno — Apellido materno — Nombre (s)

2. Cédula de Identidad: 19966 de CERRO LARGO C. Cívica: [redacted]

3. Organismo(s) donde trabaja: C.O.N.A.E.

4. Cargo(s) que desempeña: MAESTRA de 1er.Grado. MAESTRA Especializada Rural [redacted] 2do. año Curso para Directores.INS.

5. Estudios cursados y títulos obtenidos: (Si es preciso agregue una hoja del mismo formato). Maestra Directora Escuela No.219. (CANELONES). PROFESORA en el INSTITUTO NORMAL No.1(FILOSOFIA DE LA EDUCACION y DIAGNOSTICO EDUCACIONAL). Profesora de FILOSOFIA en el LICEO PILOTO DE ATLANTIDA.

6. Domicilio particular: [redacted]

7. Teléfono particular: 964268 Oficina 433(PANDO) Otros: 88873

B. ANTECEDENTES SOBRE LA BECA

8. Nombre del curso o materia de la beca: ESPECIALIZACION EN TEORIA Y PRACTICA DEL CURRICULUM EN ENSEÑANZA MEDIA.-

9. Institución y lugar en que se desarrollará: [redacted], SANTA MARIA, RIO GRANDE DO SUL, BRASIL.-

10. País u organismo que ofrece la beca: MINISTERIO DE EDUCACION Y CULTURA-BRASIL.-

11. Fecha de comienzo de la beca: 17 de febrero 1977 Fecha de término Diciembre 1977.-

12. Autoridad que patrocina la candidatura: CONSEJO NACIONAL DE EDUCACIÓN - DIVISION ENSEÑANZA NORMAL

C. FUNDAMENTACION DE LA SOLICITUD

13. Explique brevemente por qué desea hacer uso de esta beca, cuál es su experiencia o conocimiento del tema y qué relación existe entre la materia de la beca y su trabajo actual o futuro. (Si es preciso agregue una hoja del mismo formato).

Es hoja adicional.-

(Sigue a la vuelta)

52728

D. BECAS ANTERIORES OBTENIDAS POR EL CANDIDATO

14. Materia: CURSO DE ESPECIALIZACION RURAL.-

Institución y lugar en que se usó: INSTITUTO NORMAL RURAL. CANELONES.-

País u organismo que la otorgó: CONSEJO NACIONAL DE EDUCACION. URUGUAY

Fecha de iniciación: 4/1966 Fecha de término: 12/1966.-

Autoridad que patrocinó su candidatura: INSPECCION DEPARTAMENTAL DE PRIMARIA CURSO LARGO.

Materia: _____

Institución y lugar en que se usó: _____

País u organismo que la otorgó: _____

Fecha de iniciación: _____ Fecha de término: _____

Autoridad que patrocinó su candidatura: _____

Materia: _____

Institución y lugar en que se usó: _____

País u organismo que la otorgó: _____

Fecha de iniciación: _____ Fecha de término: _____

Autoridad que patrocinó su candidatura: _____

xxxxxxxxx o xxxxxxxxx

Declaro conocer la legislación nacional vigente sobre becas de cooperación técnica internacional, y me comprometo a cumplir las obligaciones que de ella derivan en caso de que la beca que solicito me sea otorgada.

Montevideo 27-Set-1976 [signature]

Lugar Fecha Firma del candidato

Sólo para uso de la Oficina de Planeamiento y Presupuesto:

Autorización: _____ Firma: _____

_____
Fecha

Observaciones de Cooperación Técnica: _____

52729

PRESIDENCIA DE LA REPUBLICA
OFICINA DE PLANEAMIENTO Y
PRESUPUESTO

FORMULARIO DE SOLICITUD DE BECA

(Debe completarlo el candidato en cuatro ejemplares, a máquina)

A. ANTECEDENTES DEL CANDIDATO

1. CASTRO [redacted] BENITEZ [redacted] OSVALDO ELBIO [redacted]
   Apellido paterno — Apellido materno — Nombre (s)

2. [redacted]
   Fecha de nacimiento — Lugar

3. Cédula de Identidad: [redacted] de [redacted] C.Cívica: [redacted]

4. Organismo(s) donde trabaja: [redacted]

5. Cargo (s) que desempeña: [redacted] JOSE

6. Estudios cursados y títulos obtenidos: (Si es preciso agregue una hoja del mismo formato).

   [redacted]

7. Domicilio particular: [redacted]

8. Teléfono particular: [redacted] Oficina [redacted] Otros: [redacted]

B. ANTECEDENTES SOBRE LA BECA

9. Nombre del curso o materia de la beca: [redacted]

10. Institución y lugar en que se desarrollará: [redacted]

11. País u organismo que ofrece la beca: [redacted]

12. Fecha de comienzo de la beca: [redacted] Fecha de término: [redacted]

13. Autoridad que patrocina la candidatura: [redacted]

C. FUNDAMENTOS DE LA SOLICITUD

14. Explique brevemente por qué desea hacer uso de esta beca, cuál es su experiencia o conocimiento del tema y qué relación existe entre la materia de la beca y su trabajo actual o futuro. (Si es preciso agregue una hoja del mismo formato).

[redacted]

52730

D. BECAS ANTERIORES OBTENIDAS POR EL CANDIDATO

15. Materia: [redacted]

Institución y lugar en que se usó: _____

País u organismo que la otorgó: _____

Fecha de iniciación: _____ Fecha de término: _____

Autoridad que patrocinó su candidatura: _____

Materia: [redacted]

Institución y lugar en que se usó: _____

País u organismo que la otorgó: _____

Fecha de iniciación: _____ Fecha de término: _____

Autoridad que patrocinó su candidatura: _____

Materia: [redacted]

Institución y lugar en que se usó: _____

País u organismo que la otorgó: _____

Fecha de iniciación: _____ Fecha de término: _____

Autoridad que patrocinó su candidatura: _____

[redacted]

Declaro conocer la legislación nacional vigente sobre becas de cooperación técnica internacional, y me comprometo a cumplir las obligaciones que de ella derivan en caso de que la beca que solicito me sea otorgada.

[redacted] 16 de [redacted] de 1975 [signature]

Lugar Fecha Firma del candidato

Sólo para uso de la Oficina de Planeamiento y Presupuesto:

Autorización: _____ Firma: _____

Fecha

Observaciones de Cooperación Técnica: _____

52731

[redacted]

PRESIDENCIA DE LA REPUBLICA
OFICINA DE PLANEAMIENTO Y
PRESUPUESTO

FORMULARIO DE SOLICITUD DE BECA

(Debe completarlo el candidato en cuatro ejemplares, a máquina)

A. ANTECEDENTES DEL CANDIDATO

1. CUTINELLA [redacted] MEDEROS [redacted] ALVARO ENRIQUE [redacted]
Apellido paterno Apellido materno Nombre (s)

2. 3/10/1930 [redacted]
Fecha de nacimiento Lugar

3. Cédula de Identidad: [redacted] de [redacted] C.Cívica: _____

4. Organismo(s) donde trabaja: a) [redacted] b) [redacted]
(Sociedad de Consultores)

5. Cargo (s) que desempeña: a) [redacted]
b) [redacted]

6. Estudios cursados y títulos obtenidos: (Si es preciso agregue una hoja del mismo formato).
[redacted]

7. Domicilio particular: [redacted]

8. Teléfono particular: [redacted] Oficina [redacted] Otros: _____

B. ANTECEDENTES SOBRE LA BECA

9. Nombre del curso o materia de la beca: [redacted]

10. Institución y lugar en que se desarrollará: [redacted]

11. País u organismo que ofrece la beca: _____

12. Fecha de comienzo de la beca: [redacted] Fecha de término: [redacted]

13. Autoridad que patrocina la candidatura: _____

C. FUNDAMENTOS DE LA SOLICITUD

14. Explique brevemente por qué desea hacer uso de esta beca, cuál es su experiencia o conocimiento del tema y qué relación existe entre la materia de la beca y su trabajo actual o futuro. (Si es preciso agregue una hoja del mismo formato).

(Sigue a la vuelta)

D. BECAS ANTERIORES OBTENIDAS POR EL CANDIDATO

15. Materia: _____

Institución y lugar en que se usó: _____

País u organismo que la otorgó: _____

Fecha de iniciación: _____ Fecha de término: _____

Autoridad que patrocinó su candidatura: _____

Materia: _____

Institución y lugar en que se usó: _____

País u organismo que la otorgó: _____

Fecha de iniciación: _____ Fecha de término: _____

Autoridad que patrocinó su candidatura: _____

Materia: _____

Institución y lugar en que se usó: _____

País u organismo que la otorgó: _____

Fecha de iniciación: _____ Fecha de término: _____

Autoridad que patrocinó su candidatura: _____

[redacted]

Declaro conocer la legislación nacional vigente sobre becas de cooperación técnica internacional, y me comprometo a cumplir las obligaciones que de ella derivan en caso de que la beca que solicito me sea otorgada.

_____ _____ _____

Lugar Fecha Firma del candidato

Sólo para uso de la Oficina de Planeamiento y Presupuesto:

Autorización: _____ Firma: _____

_____
Fecha

Observaciones de Cooperación Técnica: _____

52733

PRESIDENCIA DE LA REPUBLICA
OFICINA DE PLANEAMIENTO Y
PRESUPUESTO

FORMULARIO DE SOLICITUD DE BECA

(Debe completarlo el candidato en cuatro ejemplares, a máquina)

A. ANTECEDENTES DEL CANDIDATO

1. [redacted] [redacted] [redacted]
   Apellido paterno | Apellido materno | Nombre (s)

2. 20 de abril de 1924 — Montevideo
   Fecha de nacimiento | Lugar

3. Cédula de Identidad: 456. 085 de Montevideo c.cívica: AFA 1954

4. Organismo(s) donde trabaja: Educación Secundaria Básica y Superior
   Instituto Nº 3 " Antonio D. Larrañaga " ,

5. Cargo (s) que desempeña: Profesor de Matemática

6. Estudios cursados y títulos obtenidos: (Si es preciso agregue una hoja del mismo formato).
   Profesor de Matemática obtenido por concurso de
   oposición libre.

7. Domicilio particular: Mateo Vidal 3244 apto. 4

8. Teléfono particular: 704245 Oficina _____ Otros: _____

B. ANTECEDENTES SOBRE LA BECA

9. Nombre del curso o materia de la beca: Preparación de libros de texto
   de Matemática y de la Ciencia.

10. Institución y lugar en que se desarrollará: Centro de Capacitación Docente " El Mácaro " . Turmero. Estado de Aragua. Venezuela.

11. País u organismo que ofrece la beca: O . E . A .

12. Fecha de comienzo de la beca: 14/II/1977 Fecha de término: 8 meses

13. Autoridad que patrocina la candidatura: Educación Sec. Básica y Superior

C. FUNDAMENTOS DE LA SOLICITUD

14. Explique brevemente por qué desea hacer uso de esta beca, cuál es su experiencia o conocimiento del tema y qué relación existe entre la materia de la beca y su trabajo actual o futuro. (Si es preciso agregue una hoja del mismo formato).

Como publiqué tres fascículos de Matemática y redacté un texto de Matemática Moderna 1º curso, deseo intercambiar experiencias con los becarios y conocer las características esenciales que deberán reunir los libros de texto.

[redacted]

52734

D. BECAS ANTERIORES OBTENIDAS POR EL CANDIDATO

15. Materia: ——

Institución y lugar en que se usó: ——

País u organismo que la otorgó: ——

Fecha de iniciación: —— Fecha de término: ——

Autoridad que patrocinó su candidatura: ——

Materia: ——

Institución y lugar en que se usó: ——

País u organismo que la otorgó: ——

Fecha de iniciación: —— Fecha de término: ——

Autoridad que patrocinó su candidatura: ——

Materia: ——

Institución y lugar en que se usó: ——

País u organismo que la otorgó: ——

Fecha de iniciación: —— Fecha de término: ——

Autoridad que patrocinó su candidatura: ——

========== o ==========

Declaro conocer la legislación nacional vigente sobre becas de cooperación técnica internacional, y me comprometo a cumplir las obligaciones que de ella derivan en caso de que la beca que solicito me sea otorgada.

Montevideo	30 de Setiembre de 1976	Miguel Fernández
Lugar	Fecha	Firma del candidato

Sólo para uso de la Oficina de Planeamiento y Presupuesto:

Autorización: _____ Firma: _____

_____
Fecha

Observaciones de Cooperación Técnica: _____

52735

PRESIDENCIA DE LA REPUBLICA
OFICINA DE PLANEAMIENTO Y
PRESUPUESTO

FORMULARIO DE SOLICITUD DE BECA

(Debe completarlo el candidato en cuatro ejemplares, a máquina)

A. ANTECEDENTES DEL CANDIDATO

1. Verges [redacted] Castelló [redacted] María Celeste [redacted]
   Apellido paterno — Apellido materno — Nombre (s)

2. [redacted] San José - Dep. [redacted]
   Fecha de nacimiento — Lugar

3. Cédula de Identidad: [redacted] de _____ C.Cívica: [redacted]

4. Organismo(s) donde trabaja: Jardín de Infantes No. 97. Instituto Normal "Elia Caputi de Corbacho"

5. Cargo (s) que desempeña: Maestro-Director. Profesor de Psicología del Niño y Psicología del Aprendizaje.

6. Estudios cursados y títulos obtenidos: (Si es preciso agregue una hoja del mismo formato).
Título de Maestra. Especialización en Preescolares. Profesorado piano y Solfeo. Estudios de Guitarra realizados en el Conservatorio Estal. de Música de San José.

7. Domicilio particular: Calle Treinta y Tres No. 283 San José, R. O. del U.

8. Teléfono particular: [redacted] Oficina [redacted] Otros: [redacted]

B. ANTECEDENTES SOBRE LA BECA

9. Nombre del curso o materia de la beca: Preparación de Libros de Texto de Matemáticas y Ciencia.

10. Institución y lugar en que se desarrollará: Centro de Capacitación Docente "El Macaro", Turmero, Estado de Aragua, Venezuela.

11. País u organismo que ofrece la beca: Organización de los Estados Americanos

12. Fecha de comienzo de la beca: 14-II-1977 Fecha de término: X-1977

13. Autoridad que patrocina la candidatura: _____

C. FUNDAMENTOS DE LA SOLICITUD

14. Explique brevemente por qué desea hacer uso de esta beca, cuál es su experiencia o conocimiento del tema y qué relación existe entre la materia de la beca y su trabajo actual o futuro. (Si es preciso agregue una hoja del mismo formato). Considerar contenido del curso como valioso para la labor de docente. Apreciar a las materias tratadas como pilares dentro del contenido educativo. Ser indispensable un conocimiento profundo de la elaboración de Textos como medios auxiliares. Poseo conocimientos de Didáctica de las Matemáticas y de la Ciencia, realizados durante mi carrera. Aspiro a los conocimientos del curso para perfeccionar mi tarea como Profesora en el Instituto Normal, en mi labor como maestra, tratando de que los conocimientos que obtenga estén al alcance de otros docentes con inquietudes.

(Sigue a la vuelta)

52736

[redacted]

D. BECAS ANTERIORES OBTENIDAS POR EL CANDIDATO

15. Mate-ia: Curso de Especialización en Preescolares (Clases Jardineras y Jardines de Infantes)

Institución y lugar en que se usó: Instituto Magisterial Superior

País u organismo que la otorgó: República Oriental Del Uruguay

Fecha de iniciación: 15-V-1975 Fecha de término: XII-1975

Autoridad que patrocinó su candidatura: Consejo Nacional de Educación

Materia: _____

Institución y lugar en que se usó: _____

País u organismo que la otorgó: _____

Fecha de iniciación: _____ Fecha de término: _____

Autoridad que patrocinó su candidatura: _____

Materia: _____

Institución y lugar en que se usó: _____

País u organismo que la otorgó: _____

Fecha de iniciación: _____ Fecha de término: _____

Autoridad que patrocinó su candidatura: _____

[redacted]

Declaro conocer la legislación nacional vigente sobre becas de cooperación técnica internacional, y me comprometo a cumplir las obligaciones que de ella derivan en caso de que la beca que solicito me sea otorgada.

San José R.O.del U. 29-IX-1976 [signature]
Lugar Fecha Firma del candidato

Sólo para uso de la Oficina de Planeamiento y Presupuesto:

Autorización: _____ Firma: _____

_____
Fecha

Observaciones de Cooperación Técnica: _____

52737

DIRECCIÓN NACIONAL DE
INFORMACION E INTELI-
GENCIA DPTO Nº 3.-

DEPARTAMENTO Nº. 3
DIRECCION NACIONAL DE INFORMACION E INTELIGENCIA
PERSONAL Y ASUNTOS

M E M O R A N D U M Nº 3.661/976.-rmgc.-

REFERENCIA.- Planeamiento y Presupuesto 138/976.-

DESTINO.- E.M.E.-

ADVERTENCIA
ESTA INFORMACIÓN ES ABSOLUTAMENTE RESERVADA, PARA USO EXCLUSIVO DE LA AUTORIDAD QUE LA SOLICITA Y NO PUEDE DARSE VISTA A LA PARTE INTERESADA.-

1).- REFERENTE.- TOME ERRECART Miguel Angel.-
REGISTRAMOS.- TOME ERRECART Miguel Angel.-
DOCUMENTO.- C.Civ.-AFA 1954.-
DOMICILIO.- Uruguay 1009 Apto 3.-
ANOTACIONES.- 11/5/976.- Delegado de Mesa del P.D.C en las elecciónes nacionales de 1971,Circuito 553 (M.Moreno 2697).-

N O T A .- 1).-Referente a las demás personas mencionadas,las mismas carecen de anotaciones en esta Agencia.-

Montevideo,6 de octubre de 1976.-

EL JEFE DEL DEPARTAMENTO Nº 3
WASHINGTON DOS SANTOS AGUIRRE
SUB-COMISARIO

52738

PRESIDENCIA DE LA REPUBLICA

SECRETARIA DE PLANEAMIENTO, COORDINACION Y DIFUSION

FORMULARIO DE SOLICITUD DE BECA

(Debe completarlo el candidato en cuatro ejemplares, a máquina)

A. ANTECEDENTES DEL CANDIDATO

1. OLESIAS LIZARDO YOLANDA
   Apellido paterno — Apellido materno — Nombre (s)

2. 27 de diciembre 1924 - RIVERA - R.O.del U.
   Fecha de nacimiento — Lugar

3. Cédula de Identidad: 925A de RIVERA C.Cívica: MAB 10327.

4. Organismo (s) donde trabaja: CONSEJO DE EDUCACIÓN PRIMARIA.

5. Cargo (s) que desempeña: MAESTRA, DIRECTORA ESCUELA DE PRACTICA - PROFESORA DIDACTICA INSTITUTO NORMAL Y MAESTRA DE CURSOS PARA ADULTOS.

6. Estudios cursados y títulos obtenidos: (Si es preciso agregue una hoja del mismo formato.)
INSTITUTO NORMAL - MAESTRA 1er GRADO

7. Domicilio particular: DR UGON 666 RIVERA. R.O.del U.

8. Teléfono particular: — Oficina: — Otros: —

B. ANTECEDENTES SOBRE LA BECA

9. Nombre del curso o materia de la beca: Cursos de Educación en Formación en Programas de Educacion para Adultos.

10. Institución y lugar en que se desarrollará: CREFAL MÉJICO.

11. País u organismo que ofrece la beca: UNESCO - CREFAL

12. Fecha de comienzo de la beca: 11-XI-76 Fecha de término: 4-XII-76,

13. Autoridad que patrocina la candidatura: CONSEJO de EDUCACIÓN PRIMARIA 52739

C. FUNDAMENTOS DE LA SOLICITUD

14. Explique brevemente por qué desea hacer uso de esta beca, cuál es su experiencia o conocimiento del tema y qué relación existe entre la materia de la beca y su trabajo actual o futuro. (Si es preciso agregue una hoja del mismo formato).

LA QUE SUSCRIBE DESARROLLA SU ACTIVIDAD EN EL INTERIOR DEL PAÍS, CON UNA EXPERIENCIA DE APROXIMADAMENTE SEIS AÑOS, EN UN MEDIO QUE NECESITA UNA INMEDIATA SUPERACIÓN CON LA ASISTENCIA DE MAYORES CONOCIMIENTOS, POR MEDIO (Sigue a la vuelta) DE LA UTILIZACIÓN DE MEJORES MÉTODOS, CON UN CONOCIMIENTO PRECISO DE LA POBLACIÓN
PARA ELLO SURGE LA NECESIDAD DE UNA PREPARACIÓN TÉCNICA, COMO FORMA DE ALCANZAR LOS OBJETIVOS MENCIONADOS.

D. BECAS ANTERIORES OBTENIDAS POR EL CANDIDATO

15. Materia: -

Institución y lugar en que se usó: -

País u organismo que la otorgó: -

Fecha de iniciación: - Fecha de término: -

Autoridad que patrocinó su candidatura: -

Materia: -

Institución y lugar en que se usó: -

País u organismo que la otorgó: -

Fecha de iniciación: - Fecha de término: -

Autoridad que patrocinó su candidatura: -

Materia: -

Institución y lugar en que se usó: -

País u organismo que la otorgó: -

Fecha de iniciación: - Fecha de término: -

Autoridad que patrocinó su candidatura: -

-------- o ----------

Declaro conocer la legislación nacional vigente sobre becas de cooperación técnica internacional, y me comprometo a cumplir las obligaciones que de ella derivan en caso de que la beca que solicito me sea otorgada.

MONTEVIDEO — 1º-X-76 — Yolanda Iglesias Lirando

Lugar — Fecha — Firma del interesado

Sólo para uso de la Secretaría de Planeamiento, Coordinación y Difusión.

Autorización: Firma:

Fecha

Observaciones de Cooperación Técnica:

52740

PRESIDENCIA DE LA REPUBLICA

SECRETARIA DE PLANEAMIENTO, COORDINACION Y DIFUSION

FORMULARIO DE SOLICITUD DE BECA

(Debe completarlo el candidato en cuatro ejemplares, a máquina)

A. ANTECEDENTES DEL CANDIDATO

1. [redacted] de Assis [redacted] Fernandez [redacted] Elsa
   Apellido paterno — Apellido materno — Nombre (s)

2. 1º de agosto de 1932 — Rivera. Rivera. Uruguay.
   Fecha de nacimiento — Lugar

3. Cédula de Identidad: 15082 de Rivera C.Cívica: HAB 148420

4. Organismo (s) donde trabaja: Consejo de Educación Primaria.

5. Cargo (s) que desempeña: Maestra Directora 1ºs grado - Maestra Curso para Adultos Nº1. Rivera.

6. Estudios cursados y títulos obtenidos: (Si es preciso agregue una hoja del mismo formato.) Instituto Normal. Maestra 1ºs grado.

7. Domicilio particular: Ituzaingó 955 Rivera.

8. Teléfono particular: — Oficina: — Otros: —

B. ANTECEDENTES SOBRE LA BECA

9. Nombre del curso o materia de la beca: Cursos de Estrategias y Metodología para los Progr. Nales. de Alfabetización y Educación de Adultos.

10. Institución y lugar en que se desarrollará: CREFAL - Méjico

11. País u organismo que ofrece la beca: UNESCO. CREFAL

12. Fecha de comienzo de la beca: 11- X- 76 Fecha de término: 4- VII - 76

13. Autoridad que patrocina la candidatura: Consejo de Educación Primaria.

C. FUNDAMENTOS DE LA SOLICITUD

14. Explique brevemente por qué desea hacer uso de esta beca, cuál es su experiencia o conocimiento del tema y qué relación existe entre la materia de la beca y su trabajo actual o futuro. (Si es preciso agregue una hoja del mismo formato).

Trabajando en un Curso para Adultos en el interior de nuestro país y en zona fronteriza, se con seguridad que una especialización como la elegida aportará a mi actividad docente un caudal de conocimientos que redundará en beneficio directo (~~Sigue a la vuelta~~) del objetivo fundamental de mi misión.

52941

[redacted]

D. BECAS ANTERIORES OBTENIDAS POR EL CANDIDATO

15. Materia: _____

Institución y lugar en que se usó: _____

País u organismo que la otorgó: _____

Fecha de iniciación; _____ Fecha de término: _____

Autoridad que patrocinó su candidatura: _____

Materia: _____

Institución y lugar en que se usó: _____

País u organismo que la otorgó: _____

Fecha de iniciación: _____ Fecha de término: _____

Autoridad que patrocinó su candidatura: _____

Materia: _____

Institución y lugar en que se usó: _____

País u organismo que la otorgó: _____

Fecha de iniciación: _____ Fecha de término: _____

Autoridad que patrocinó su candidatura: _____

------- o ----------

Declaro conocer la legislación nacional vigente sobre becas de cooperación técnica internacional, y me comprometo a cumplir las obligaciones que de ella derivan en caso de que la beca que solicito me sea otorgada.

Montevideo	1º - X - 76	Elsa de Ruiz de Cordero
Lugar	Fecha	Firma del interesado

Sólo para uso de la Secretaría de Planeamiento, Coordinación y Difusión.

Autorización: _____ Firma: _____

_____
Fecha

Observaciones de Cooperación Técnica: _____

52742

PRESIDENCIA DE LA REPUBLICA

SECRETARIA DE PLANEAMIENTO, COORDINACION Y DIFUSION

FORMULARIO DE SOLICITUD DE BECA

(Debe completarlo el candidato en cuatro ejemplares, a máquina)

A. ANTECEDENTES DEL CANDIDATO

1. [redacted] Fernández [redacted]
   Apellido paterno — Apellido materno — Nombre (s)

2. 5 julio 1926 — 4º sección Lavalleja
   Fecha de nacimiento — Lugar

3. Cédula de Identidad: 8640 de Lavalleja C.Cívica: 14913. SBA

4. Organismo (s) donde trabaja: Consejo de Educación Primaria

5. Cargo (s) que desempeña: Directora Escuela Nº 102 de Práctica; Directora Curso Nocturno Nº 1; Profesora Didáctica Instituto Normal de Minas

6. Estudios cursados y títulos obtenidos: (Si es preciso agregue una hoja del mismo formato.) Maestra 1er Grado; Curso de Especialización de Escuelas Granjas año 1955

7. Domicilio particular: Acevedo Díaz 1419 Apto 1. Montevideo

8. Teléfono particular: 403664 Oficina: ..... Otros: .....

B. ANTECEDENTES SOBRE LA BECA

9. Nombre del curso o materia de la beca: "Curso de Educación en Población en Programas de Educación para Adultos"

10. Institución y lugar en que se desarrollará: CREFAL. Pátzcuaro. México.

11. País u organismo que ofrece la beca: CREFAL. UNESCO

12. Fecha de comienzo de la beca: 11-10/976 Fecha de término: 4 diciembre 1976

13. Autoridad que patrocina la candidatura: Consejo de Educación Primaria

C. FUNDAMENTOS DE LA SOLICITUD

14. Explique brevemente por qué desea hacer uso de esta beca, cuál es su experiencia o conocimiento del tema y qué relación existe entre la materia de la beca y su trabajo actual o futuro. (Si es preciso agregue una hoja del mismo formato).

Como directora de un curso de Alfabetización con experiencia de algunos años de ejercicio pienso que puede aportar esos conocimientos que pueden ser útiles en otros países y a la vez reunir y conocer otros aspectos positivos que sean útiles a mi país.

(Sigue a la vuelta)

52743 [redacted]

D. BECAS ANTERIORES OBTENIDAS POR EL CANDIDATO

15. Materia: _____

Institución y lugar en que se usó: _____

País u organismo que la otorgó: _____

Fecha de iniciación; _____ Fecha de término: _____

Autoridad que patrocinó su candidatura: _____

Materia: _____

Institución y lugar en que se usó: _____

País u organismo que la otorgó: _____

Fecha de iniciación: _____ Fecha de término: _____

Autoridad que patrocinó su candidatura: _____

Materia: _____

Institución y lugar en que se usó: _____

País u organismo que la otorgó: _____

Fecha de iniciación: _____ Fecha de término: _____

Autoridad que patrocinó su candidatura: _____

------- o ----------

Declaro conocer la legislación nacional vigente sobre becas de cooperación técnica internacional, y me comprometo a cumplir las obligaciones que de ella derivan en caso de que la beca que solicito me sea otorgada.

1º octubre/976. Montevideo Violeta Bría Fernández
Lugar Fecha Firma del interesado

Sólo para uso de la Secretaría de Planeamiento, Coordinación y Difusión.

Autorización: _____ Firma: _____

_____
Fecha

Observaciones de Cooperación Técnica: _____

52744

32

F-31.- Solicitud de Beca.-

PRESIDENCIA DE LA REPUBLICA
OFICINA DE PLANEAMIENTO Y
PRESUPUESTO

FORMULARIO DE SOLICITUD DE BECA

(Debe completarlo el candidato en cuatro ejemplares, a máquina.)

A. ANTECEDENTES DEL CANDIDATO

1. [redacted] [redacted] [redacted]
Apellido paterno — Apellido materno — Nombre (s)

2. Cédula de Identidad: 779676 de Montevideo C. Cívica: HB 16802

3. Organismo(s) donde trabaja: Consejo de Educación Primaria

4. Cargo(s) que desempeña: Inspector de Cursos para Adultos.

5. Estudios cursados y títulos obtenidos: (Si es preciso agregue una hoja del mismo formato). Maestra Normalista de 1er. Grado.- Curso de Directores en el Instituto Magisterial Superior.-

6. Domicilio particular: Quijote 2846

7. Teléfono particular: 23663 Oficina 985562 int. 54 otros: ---

B. ANTECEDENTES SOBRE LA BECA

8. Nombre del curso o materia de la beca: Estrategias y Metodología para el diseño y ejecución de programas de Alfabetización y Educación de Adultos.

9. Institución y lugar en que se desarrollará: CREFAL / MEXICO

10. País u organismo que ofrece la beca: CREFAL - UNESCO

11. Fecha de comienzo de la beca: 11 de octubre/76 Fecha de término: 4 de diciembre 76

12. Autoridad que patrocina la candidatura: Consejo de Educación Primaria

C. FUNDAMENTACION DE LA SOLICITUD

13. Explique brevemente por qué desea hacer uso de esta beca, cuál es su experiencia o conocimiento del tema y qué relación existe entre la materia de la beca y su trabajo actual o futuro. (Si es preciso agregue una hoja del mismo formato).

La forma de mantener una alta calidad de la enseñanza, es mediante una constante actualización andragógica. Siendo mi función la de orientar y fiscalizar la acción de los docentes de Cursos para Adultos, dicha actualización constituye un imperativo permanente.-

(Sigue a la vuelta)

52745

33

ANTECEDE | NO | F° 22.- Solicitud de Beca.-
SERIE | AÑ |

D. BECAS ANTERIORES OBTENIDAS POR EL CANDIDATO

14. Materia: Curso para Directores Escolares.-

Institución y lugar en que se usó: Instituto Magisterial Superior-Montevideo

País u organismo que la otorgó: Consejo de Educación Primaria

Fecha de iniciación: mayo / 1974 Fecha de término: diciembre / 1974

Autoridad que patrocinó su candidatura: Consejo de Educación Primaria

Materia: ____

Institución y lugar en que se usó: ____

País u organismo que la otorgó: ____

Fecha de iniciación: _____ Fecha de término: _____

Autoridad que patrocinó su candidatura: _____

Materia: ____

Institución y lugar en que se usó: _____

País u organismo que la otorgó: _____

Fecha de iniciación: _____ Fecha de término: _____

Autoridad que patrocinó su candidatura: _____

========== o ==========

Declaro conocer la legislación nacional vigente sobre becas de cooperación técnica internacional, y me comprometo a cumplir las obligaciones que de ella derivan en caso de que la beca que solicito me sea otorgada.

Montevideo (Lugar) 20 de agosto de 1976 (Fecha) [signature] (Firma del candidato)

Sólo para uso de la Oficina de Planeamiento y Presupuesto:

Autorización: _____ Firma: _____

_____
Fecha

Observaciones de Cooperación Técnica: _____

52746

Presidencia de la República Oriental del Uruguay

Oficina de Planeamiento y Presupuesto

Dirección

Coop. Técn.
Nº 141/76

SECRETARIA DE PLANEAMIENTO, COORDINACION Y DIFUSION

CNEL. LUIS W. CICALESE ZIGLACHO

Saluda atentamente al Sr. Director Nacional de Policía Técnica, Inspector Don Miguel Villalba y le envía la lista siguiente:

	Cédula de Identidad
- [redacted], Maria N.	C.I. 1.234.112
- [redacted] MARTINEZ, Patricia	C.I. 1.281.029
- [redacted] RAUCHFUSS, Graciela L.	C.I. 1.368.739
- [redacted] PARISTTI, Maria Inés	C.I. 1.384.536

Agradece su pronta devolucion con las pertinentes anotaciones

Montevideo, 6 de octubre de 1976

DIRECCION NACIONAL DE POLICIA TECNICA
ENTRADA
Recibido 7/10/76
Hs 16 No 6618
Antecedente No.

DIRECCION NACIONAL DE POLICIA TECNICA

Montevideo, 7/10/76

Se pasa al Departamento 8

a sus efectos, cumplido vuelva.-

Por la Dirección

52747 [redacted]

ALFREDO CUNIOLI
Sub-Comisario

DIRECCION NACIONAL DE POLICIA TECNICA

DEPARTAMENTO DE IDENTIFICACION CRIMINAL

Diligenciado Nº 6718/76.-fam.-

Montevideo, 8 de octubre de 1976.-

Señor Director:

Informo a Ud. que las personas mencionadas en el presente, no registran antecedentes bajo tales nombres en el registro respectivo de este Departamento.-

Saluda a Ud. atentamente.-

JULIO R. BOSSIO
Sub Comisario P. A.

DIRECCION NACIONAL DE POLICIA TECNICA.-

Montevideo, octubre 8 de 1976.-

AL SEÑOR DIRECTOR DE LA OFICINA DE PLANEAMIENTO Y PRESUPUESTO.-

Señor Director:-

Con lo informado por el Departamento de Identificación Criminal de esta Dirección Nacional, elevo a Usted el presente.-

Saluda a Usted atentamente.-

ISIDRO FERRANDO
Director NAL. DE POLICIA TECNICA

[redacted]

52748

PRESIDENCIA DE LA REPUBLICA

SECRETARIA DE PLANEAMIENTO, COORDINACION Y DIFUSION

FORMULARIO DE SOLICITUD DE BECA

(Debe completarlo el candidato en cuatro ejemplares, a máquina)

A. ANTECEDENTES DEL CANDIDATO

1. [redacted] [redacted] [redacted]
Apellido paterno — Apellido materno — Nombre (s)

2. 17 de junio de 1938 — MONTEVIDEO
Fecha de nacimiento — Lugar

3. Cédula de Identidad: 814.193 de MONTEVIDEO C.Cívica: BZA 14.738

4. Organismo (s) donde trabaja: BIBLIOTECA NACIONAL

5. Cargo (s) que desempeña: BIBLIOTECARIA de 1ª

6. Estudios cursados y títulos obtenidos: (Si es preciso agregue una hoja del mismo formato.)
BACHILLERATO; BACHILLER EN MEDICINA
ESCUELA UNIVERSITARIA DE BIBLIOTECOLOGIA: BIBLIOTECARIA

7. Domicilio particular: GALICIA 1295, APTO. 4

8. Teléfono particular: 98-3966 Oficina: 49-6011 Otros:

B. ANTECEDENTES SOBRE LA BECA

9. Nombre del curso o materia de la beca: BIBLIOTECOLOGIA Y ARCHIVOS

10. Institución y lugar en que se desarrollará: FRANCIA

11. País u organismo que ofrece la beca: EMBAJADA DE FRANCIA

12. Fecha de comienzo de la beca: 1977 Fecha de término: 1978

13. Autoridad que patrocina la candidatura: Prof. ADOLFO SILVA DELGADO- DIRECTOR GENERAL DE LA BIBLIOTECA NACIONAL

C. FUNDAMENTOS DE LA SOLICITUD

14. Explique brevemente por qué desea hacer uso de esta beca, cuál es su experiencia o conocimiento del tema y qué relación existe entre la materia de la beca y su trabajo actual o futuro. (Si es preciso agregue una hoja del mismo formato).

La Biblioteca Nacional, tiene sumo interés en entrar en contacto con las últimas técnicas en materia bibliotecológica, de documentación y fundamentalmente en lo que tiene que ver con la organización de archivos. Como funcionaria técnica, bibliotecaria, aspiro actualizar mis conocimientos en (Sigue a la vuelta) esas áreas para luego volcarlos a la Biblioteca Nacional, que constituye el repositorio mayor

52749

//

de documentos del País y custodia su acervo cultural. Por lo tanto debe estar a la vanguardia en su organización técnica, para poder cumplir tan altos objetivos.

52750

D. BECAS ANTERIORES OBTENIDAS POR EL CANDIDATO

15. Materia:_____

Institución y lugar en que se usó:_____

País u organismo que la otorgó:_____

Fecha de iniciación:_____ Fecha de término:_____

Autoridad que patrocinó su candidatura:_____

Materia:_____

Institución y lugar en que se usó:_____

País u organismo que la otorgó:_____

Fecha de iniciación:_____ Fecha de término:_____

Autoridad que patrocinó su candidatura:_____

Materia:_____

Institución y lugar en que se usó:_____

País u organismo que la otorgó:_____

Fecha de iniciación:_____ Fecha de término:_____

Autoridad que patrocinó su candidatura:_____

------- o ----------

Declaro conocer la legislación nacional vigente sobre becas de cooperación técnica internacional, y me comprometo a cumplir las obligaciones que de ella derivan en caso de que la beca que solicito me sea otorgada.

Montevideo 6/X/1976 [signature]

Lugar Fecha Firma del interesado

Sólo para uso de la Secretaría de Planeamiento, Coordinación y Difusión.

Autorización:_____ Firma:_____

Fecha

Observaciones de Cooperación Técnica:_____

[redacted]

52751

[redacted]

PRESIDENCIA DE LA REPUBLICA
OFICINA DE PLANEAMIENTO Y
PRESUPUESTO

Pegue aquí una fotografía reciente

FORMULARIO DE SOLICITUD DE BECA

(Debe completarlo el candidato en cuatro ejemplares, a máquina)

A. ANTECEDENTES DEL CANDIDATO

1. Hourcade [redacted] Bianchessi [redacted] Fecha de nacimiento Jaar Héctor
   Apellido paterno — Apellido materno — Nombre (s)

2. 27 de enero de 1937 — Arroyo Malo
   Fecha de nacimiento — Lugar

3. Cédula de Identidad: 53171 de Paysandú C.Cívica: Aaa 15142

4. Organismo(s) donde trabaja: agricultura

5. Cargo (s) que desempeña: empresario

6. Estudios cursados y títulos obtenidos: (Si es preciso agregue una hoja del mismo formato).
   Primaria Completa, Secundaria y 1 año de Bachillerato de Notariado.

7. Domicilio particular: Arroyo Malo, Departamento de Paysandú

8. Teléfono particular: _____ Oficina _____ Otros: _____

B. ANTECEDENTES SOBRE LA BECA

9. Nombre del curso o materia de la beca: Supervisor, Instructor en Operación y Mantenimiento de Maquinaria Agrícola

10. Institución y lugar en que se desarrollará: Colombia

11. País u organismo que ofrece la beca: Centro Sudamericano de Mecanización Agrícola

12. Fecha de comienzo de la beca: enero 1977 Fecha de término: Junio 1977

13. Autoridad que patrocina la candidatura: F.A.O

C. FUNDAMENTOS DE LA SOLICITUD

14. Explique brevemente por qué desea hacer uso de esta beca, cuál es su experiencia o conocimiento del tema y qué relación existe entre la materia de la beca y su trabajo actual o futuro. (Si es preciso agregue una hoja del mismo formato).

Ampliar conocimientos por estar vinculado al sector agrario.-

(Sigue a la vuelta)

52752

D. BECAS ANTERIORES OBTENIDAS POR EL CANDIDATO

15. Materia: _____

Institución y lugar en que se usó: _____

País u organismo que la otorgó: _____

Fecha de iniciación: _____ Fecha de término: _____

Autoridad que patrocinó su candidatura: _____

Materia: _____

Institución y lugar en que se usó: _____

País u organismo que la otorgó: _____

Fecha de iniciación: _____ Fecha de término: _____

Autoridad que patrocinó su candidatura: _____

Materia: _____

Institución y lugar en que se usó: _____

País u organismo que la otorgó: _____

Fecha de iniciación: _____ Fecha de término: _____

Autoridad que patrocinó su candidatura: _____

========== O ==========

Declaro conocer la legislación nacional vigente sobre becas de cooperación - técnica internacional, y me comprometo a cumplir las obligaciones que de ella derivan en caso de que la beca que solicito me sea otorgada.

Quebracho	13 de setiembre 1976	Juan M. Mourcade
Lugar	Fecha	Firma del candidato

Sólo para uso de la Oficina de Planeamiento y Presupuesto:

Autorización: _____ Firma: _____

_____
Fecha

Observaciones de Cooperación Técnica: _____

52753

PRESIDENCIA DE LA REPUBLICA

SECRETARIA DE PLANEAMIENTO, COORDINACION Y DIFUSION

FORMULARIO DE SOLICITUD DE BECA

(Debe completarlo el candidato en cuatro ejemplares, a máquina)

A. ANTECEDENTES DEL CANDIDATO

1. VAEZA [redacted] DOTTA [redacted] Eusebio Rómulo - [redacted]
   Apellido paterno — Apellido materno — Nombre (s)

2. 20 de marzo de 1937 — Montevideo
   Fecha de nacimiento — Lugar

3. Cédula de Identidad: 726026 de Montevideo C.Cívica: B.A.B. 16691

4. Organismo (s) donde trabaja: 1)Instituto de Ortopedia y Trauma. 2)Fac. de Medicina 3)Administración Nal. de Puertos 4)Instituto Quirúrgico Traumatológico

5. Cargo (s) que desempeña: 1)Traumatólogo Colab. del I.Q.T. 2)Asistente de Clínica y 2°)Encargado de curso de Podología 3)Jefe de Servicio de Rehabilitación 4)Traumatólo

6. Estudios cursados y títulos obtenidos: (Si es preciso agregue una hoja del mismo formato.)
   Primaria-Secundaria-Universidad 1)Doctor en Medicina 2)Especialista en Ortopedia y Traumatología 3)Asistente de Clínica de la Cátedra

7. Domicilio particular: Agraciada 1538 piso 15 Apto 27

8. Teléfono particular: 98-72-45 Oficina: 40-96-15 Otros: 40-98-75 Código A965

B. ANTECEDENTES SOBRE LA BECA

9. Nombre del curso o materia de la beca: Traumatología y Ortopedia

10. Institución y lugar en que se desarrollará: Hospital Beaujon Clínica de Cirugía Ortopédica

11. País u organismo que ofrece la beca: Francia

12. Fecha de comienzo de la beca: 1-oct-77 Fecha de término: 30-jun-78

13. Autoridad que patrocina la candidatura: Prof.Dr.José Luis Bado

C. FUNDAMENTOS DE LA SOLICITUD

14. Explique brevemente por qué desea hacer uso de esta beca, cuál es su experiencia o conocimiento del tema y qué relación existe entre la materia de la beca y su trabajo actual o futuro. (Si es preciso agregue una hoja del mismo formato).

Ampliación de mis actuales conocimientos en la Especialidad que estimo beneficiosa para mi carrera docente, ya que ocupo en la actualidad el cargo de Asistente Clínica de la Cátedra de Ortopedia y Traumatología

(Sigue a la vuelta)

52754 [redacted]

D. BECAS ANTERIORES OBTENIDAS POR EL CANDIDATO

15. Materia: Genética y Malformaciones Congénitas

Institución y lugar en que se usó: Ministerio de Salud Pública (Rep.Argentina)

País u organismo que la otorgó: Ministerio de Salud Pública (Rep Oriental del Uruguay)

Fecha de iniciación: 15-dic-69 Fecha de término: 22-dic-69

Autoridad que patrocinó su candidatura: Director del I.O.T. Prof Dr J.L.Rada

Materia: _____

Institución y lugar en que se usó: _____

País u organismo que la otorgó: _____

Fecha de iniciación: _____ Fecha de término: _____

Autoridad que patrocinó su candidatura: _____

Materia: _____

Institución y lugar en que se usó: _____

País u organismo que la otorgó: _____

Fecha de iniciación: _____ Fecha de término: _____

Autoridad que patrocinó su candidatura: _____

------- o ----------

Declaro conocer la legislación nacional vigente sobre becas de cooperación técnica internacional, y me comprometo a cumplir las obligaciones que de ella derivan en caso de que la beca que solicito me sea otorgada.

Montevideo (R.O.U.) — Lugar
6-oct-76 — Fecha
Firma del interesado

Sólo para uso de la Secretaría de Planeamiento, Coordinación y Difusión.

Autorización: _____ Firma: _____

Fecha

Observaciones de Cooperación Técnica: _____

52756

PRESIDENCIA DE LA REPUBLICA
OFICINA DE PLANEAMIENTO Y
PRESUPUESTO

FORMULARIO DE SOLICITUD DE BECA

(Debe completarlo el candidato en cuatro ejemplares, a máquina.)

A. ANTECEDENTES DEL CANDIDATO

1. VERCESI [redacted] PEÑA [redacted] SARA ENRIQUETA [redacted]
Apellido paterno — Apellido materno — Nombre (s)

2. Cédula de Identidad: 33.603 de CANELONES C. Cívica: ASE 10.196

3. Organismo(s) donde trabaja: CODAE (ENSEÑANZA SEC. B. y SUPERIOR INSTITUTO PILOTO Nº 1 DE MERCEDES Y ENSEÑANZA PRIMARIA INSTITUTO NORMAL DE MERCEDES)

4. Cargo(s) que desempeña: PROFESORA DE CIENCIAS NATURALES 2do. (FISICO, QUIMICA) Y PROFESORA DE CIENCIAS INTEGRADAS

5. Estudios cursados y títulos obtenidos: (Si es preciso agregue una hoja del mismo formato).
PRIMARIOS y SECUNDARIOS COMPLETOS. INSTITUTO DE PROFESORES "ARTIGAS" (SECCION QUIMICA) TITULO DE PROFESORA el 28/XII/971 Curso de Verano de Perfeccionamiento Docente. Enero-Febrero 1976

6. Domicilio particular: Calle BRASIL Nº 272 MERCEDES- SORIANO

7. Teléfono particular: 3003 Oficina 2136 Otros: _____

B. ANTECEDENTES SOBRE LA BECA

8. Nombre del curso o materia de la beca: ESPECIALIZACION Y MAESTRADO EN ENSEÑANZA DE LAS CIENCIAS

9. Institución y lugar en que se desarrollará: INSTITUTO DE MATEMATICAS DE LA UNIVERSIDAD ESTADUAL DE CAMPINAS. SAN PABLO BRASIL

10. País u organismo que ofrece la beca: ORGANIZACION DE LOS ESTADOS AMERICANOS

11. Fecha de comienzo de la beca: 17/II/977 Fecha de término: 17/XII/977

12. Autoridad que patrocina la candidatura: CODAE

C. FUNDAMENTACION DE LA SOLICITUD

13. Explique brevemente por qué desea hacer uso de esta beca, cuál es su experiencia o conocimiento del tema y qué relación existe entre la materia de la beca y su trabajo actual o futuro. (Si es preciso agregue una hoja del mismo formato). La experiencia desde 1967 en la enseñanza de las ciencias a nivel medio y desde 1974 como docente en la formación de futuros maestros, indica que en dichas asignaturas es necesaria la realización de cursos de perfeccionamiento debido a la modernización y actualización permanente de conocimientos, no sólo en el area de las ciencias, sino tambien en todo lo relacionado con las metodologías y técnicas de pedagogía teórica y experimentación de laboratorio, de mucha importancia en el proceso de desarrollo nacional

(Sigue a la vuelta)

D. BECAS ANTERIORES OBTENIDAS POR EL CANDIDATO

14. Materia: _____

Institución y lugar en que se usó: _____

País u organismo que la otorgó: _____

Fecha de iniciación: _____ Fecha de término: _____

Autoridad que patrocinó su candidatura: _____

Materia: _____

Institución y lugar en que se usó: _____

País u organismo que la otorgó: _____

Fecha de iniciación: _____ Fecha de término: _____

Autoridad que patrocinó su candidatura: _____

Materia: _____

Institución y lugar en que se usó: _____

País u organismo que la otorgó: _____

Fecha de iniciación: _____ Fecha de término: _____

Autoridad que patrocinó su candidatura: _____

========== O ==========

Declaro conocer la legislación nacional vigente sobre becas de cooperación técnica internacional, y me comprometo a cumplir las obligaciones que de ella derivan en caso de que la beca que solicito me sea otorgada.

MERCEDES — Lugar

Setiembre 28 de 1976 — Fecha

Firma del candidato

Sólo para uso de la Oficina de Planeamiento y Presupuesto:

Autorización: _____ Firma: _____

_____
Fecha

Observaciones de Cooperación Técnica: _____

52757

PRESIDENCIA DE LA REPUBLICA

SECRETARIA DE PLANEAMIENTO, COORDINACION Y DIFUSION

FORMULARIO DE SOLICITUD DE BECA

(Debe completarlo el candidato en cuatro ejemplares, a máquina)

A. ANTECEDENTES DEL CANDIDATO

1. [redacted] DE BONI [redacted]
Apellido paterno — Apellido materno — Nombre (s)

2. 26 de junio de 1920 — Montevideo
Fecha de nacimiento — Lugar

3. Cédula de Identidad: 345.127 de Montevideo C.Cívica: AZB 3998

4. Organismo (s) donde trabaja: Liceo No. 7 (Joaquín Suárez) ; Liceo Alemán ; Instituto IVRIA

5. Cargo (s) que desempeña: Profesor de Matemáticas de Secundaria y Preparatorios.-

6. Estudios cursados y títulos obtenidos: (Si es preciso agregue una hoja del mismo formato.)
Bachillerato de Ingeniería; 11 materias aprobadas en la Facultad de Ingeniería; Ex-Profesor de Práctica Docente en el I.P.A.; Cursillos especiales.-

7. Domicilio particular: Dr. Enrique Muñoz 816

8. Teléfono particular: 78.26.31 Oficina: - - - - Otros: - - - -

B. ANTECEDENTES SOBRE LA BECA

9. Nombre del curso o materia de la beca: Metodología y Didáctica de la Matemática y perfeccionamiento en Álgebra Lineal y Lógica Matemática.-

10. Institución y lugar en que se desarrollará: UNIVERSITÉ LOUIS PASTEUR, Strasbourg, FRANCIA.-

11. País u organismo que ofrece la beca: FRANCIA

12. Fecha de comienzo de la beca: 1/10/77 Fecha de término: 30/6/78

13. Autoridad que patrocina la candidatura: Embajada de Francia.-Servicio Cultural.-

C. FUNDAMENTOS DE LA SOLICITUD

14. Explique brevemente por qué desea hacer uso de esta beca, cuál es su experiencia o conocimiento del tema y qué relación existe entre la materia de la beca y su trabajo actual o futuro. (Si es preciso agregue una hoja del mismo formato). Para perfeccionarme en algunos aspectos de la Matemática actual. Mi experiencia está avalada por 33 años de enseñanza ininterrumpida en Liceos y Preparatorios; la coautoría de textos y Revistas para primaria y Secundaria; cursillos especiales.-
Con esta Beca, deseo incidir en los Programas de Matemáticas de nuestro País, con el fin de aportar conocimientos positivos que-me brindará lamisma.-

(Sigue a la vuelta)

52758

[redacted]

D. BECAS ANTERIORES OBTENIDAS POR EL CANDIDATO

15. Materia: [redacted]

Institución y lugar en que se usó: [redacted]

País u organismo que la otorgó: [redacted]

Fecha de iniciación: [redacted] Fecha de término: [redacted]

Autoridad que patrocinó su candidatura: [redacted]

Materia: [redacted]

Institución y lugar en que se usó: [redacted]

País u organismo que la otorgó: [redacted]

Fecha de iniciación: [redacted] Fecha de término: [redacted]

Autoridad que patrocinó su candidatura: [redacted]

Materia: [redacted]

Institución y lugar en que se usó: [redacted]

País u organismo que la otorgó: [redacted]

Fecha de iniciación: [redacted] Fecha de término: [redacted]

Autoridad que patrocinó su candidatura: [redacted]

------- o ----------

Declaro conocer la legislación nacional vigente sobre becas de cooperación técnica internacional, y me comprometo a cumplir las obligaciones que de ella derivan en caso de que la beca que solicito me sea otorgada.

Montevideo	11 de octubre	Jorge H. Cámpiz
Lugar	Fecha	Firma del interesado

Sólo para uso de la Secretaría de Planeamiento, Coordinación y Difusión.

Autorización: NO Firma: [redacted]

28/092/oct/76
Fecha

Observaciones de Cooperación técnica: [redacted]

52759

PRESIDENCIA DE LA REPUBLICA
OFICINA DE PLANEAMIENTO Y
PRESUPUESTO

Pegue aquí una fotografía reciente

FORMULARIO DE SOLICITUD DE BECA

(Debe completarlo el candidato en cuatro ejemplares, a máquina)

A. ANTECEDENTES DEL CANDIDATO

1. [redacted] ESQUIBEL [redacted] COLOTTA [redacted] CARLOS MARIA
   Apellido paterno — Apellido materno — Nombre (s)

2. [redacted] — [redacted]
   Fecha de nacimiento — Lugar

3. Cédula de Identidad: [redacted] de [redacted] C.Cívica: [redacted]

4. Organismo(s) donde trabaja: [redacted]

5. Cargo (s) que desempeña: [redacted]

6. Estudios cursados y títulos obtenidos: (Si es preciso agregue una hoja del mismo formato).
   [redacted]

7. Domicilio particular: [redacted]

8. Teléfono particular: [redacted] Oficina [redacted] Otros: [redacted]

B. ANTECEDENTES SOBRE LA BECA

9. Nombre del curso o materia de la beca: [redacted]

10. Institución y lugar en que se desarrollará: [redacted]

11. País u organismo que ofrece la beca: [redacted]

12. Fecha de comienzo de la beca: [redacted] Fecha de término: [redacted]

13. Autoridad que patrocina la candidatura: [redacted]

C. FUNDAMENTOS DE LA SOLICITUD

14. Explique brevemente por qué desea hacer uso de esta beca, cuál es su experiencia o conocimiento del tema y qué relación existe entre la materia de la beca y su trabajo actual o futuro. (Si es preciso agregue una hoja del mismo formato).
   [redacted]

(Sigue a la vuelta)

D. BECAS ANTERIORES OBTENIDAS POR EL CANDIDATO

15. Materia: _____

Institución y lugar en que se usó: _____

País u organismo que la otorgó: _____

Fecha de iniciación: _____ Fecha de término: _____

Autoridad que patrocinó su candidatura: _____

Materia: _____

Institución y lugar en que se usó: _____

País u organismo que la otorgó: _____

Fecha de iniciación: _____ Fecha de término: _____

Autoridad que patrocinó su candidatura: _____

Materia: _____

Institución y lugar en que se usó: _____

País u organismo que la otorgó: _____

Fecha de iniciación: _____ Fecha de término: _____

Autoridad que patrocinó su candidatura: _____

[redacted]

Declaro conocer la legislación nacional vigente sobre becas de cooperación técnica internacional, y me comprometo a cumplir las obligaciones que de ella derivan en caso de que la beca que solicito me sea otorgada.

[redacted] Lugar [redacted] Fecha [redacted] Firma del candidato

Sólo para uso de la Oficina de Planeamiento y Presupuesto:

Autorización: _____ Firma: _____

_____
Fecha

Observaciones de Cooperación Técnica: _____

52751

PRESIDENCIA DE LA REPUBLICA

SECRETARIA DE PLANEAMIENTO, COORDINACION Y DIFUSION

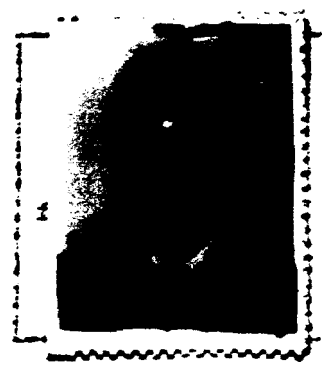

FORMULARIO DE SOLICITUD DE BECA

(Debe completarlo el candidato en cuatro ejemplares, a máquina)

A. ANTECEDENTES DEL CANDIDATO

1. [redacted] [redacted] [redacted]
   Apellido paterno — Apellido materno — Nombre (s)

2. 29 de mayo de 1947 — Montevideo
   Fecha de nacimiento — Lugar

3. Cédula de Identidad: 1.962.047 de Montevideo C.Cívica: B.C.A. 37.799

4. Organismo (s) donde trabaja: Ministerio de Defensa Nacional (Servicio de Intendencia del Ejército).

5. Cargo (s) que desempeña: Asesor en materia de producción agrícola.

6. Estudios cursados y títulos obtenidos: (Si es preciso agregue una hoja del mismo formato.)

INGENIERO AGRONOMO - Orientación Granjera.

7. Domicilio particular: Pedro Berro No. 1114 Ap. 201

8. Teléfono particular: 78-65-93 Oficina: Otros: 59-28-16

B. ANTECEDENTES SOBRE LA BECA

9. Nombre del curso o materia de la beca: Industrias Agrícolas.

10. Institución y lugar en que se desarrollará:

11. País u organismo que ofrece la beca: Israel

12. Fecha de comienzo de la beca: 19/10/76 Fecha de término:

13. Autoridad que patrocina la candidatura: Servicio de Intendencia del Ejército

C. FUNDAMENTOS DE LA SOLICITUD

14. Explique brevemente por qué desea hacer uso de esta beca, cuál es su experiencia o conocimiento del tema y qué relación existe entre la materia de la beca y su trabajo actual o futuro. (Si es preciso agregue una hoja del mismo formato).

La asistencia al referido curso, sería de indudable importancia para la complementación y ampliación de mis actuales actividades, además de tener especial interés por los temas a desarrollar.

(Sigue a la vuelta)

52762

D. BECAS ANTERIORES OBTENIDAS POR EL CANDIDATO

15. Materia: _____

Institución y lugar en que se usó: _____

País u organismo que la otorgó: _____

Fecha de iniciación: _____ Fecha de término: _____

Autoridad que patrocinó su candidatura: _____

Materia: _____

Institución y lugar en que se usó: _____

País u organismo que la otorgó: _____

Fecha de iniciación: _____ Fecha de término: _____

Autoridad que patrocinó su candidatura: _____

Materia: _____

Institución y lugar en que se usó: _____

País u organismo que la otorgó: _____

Fecha de iniciación: _____ Fecha de término: _____

Autoridad que patrocinó su candidatura: _____

------ o ----------

Declaro conocer la legislación nacional vigente sobre becas de cooperación técnica internacional, y me comprometo a cumplir las obligaciones que de ella derivan en caso de que la beca que solicito me sea otorgada.

Montevideo- Uruguay	8 / 10/ 76	[redacted]
Lugar	Fecha	Firma del interesado

Sólo para uso de la Secretaría de Planeamiento, Coordinación y Difusión.

Autorización: _____ Firma: _____

Fecha

Observaciones de Cooperación Técnica: _____

52763

PRESIDENCIA DE LA REPUBLICA

SECRETARIA DE PLANEAMIENTO, COORDINACION Y DIFUSION

FORMULARIO DE SOLICITUD DE BECA

(Debe completarlo el candidato en cuatro ejemplares, a máquina)

A. ANTECEDENTES DEL CANDIDATO

1. MARQUEZ [redacted] GIORDANO [redacted] [redacted]
   Apellido paterno — Apellido materno — Nombre (s)

2. 26 de Febrero de 1950 — República Oriental del Uruguay/Dpto. Florida
   Fecha de nacimiento — Lugar

3. Cédula de Identidad: 1216[redacted]53 de Montevideo C.Cívica: AAA 30275 Florida

4. Organismo (s) donde trabaja: _____

5. Cargo (s) que desempeña: _____

6. Estudios cursados y títulos obtenidos: (Si es preciso agregue una hoja del mismo formato.)
   Estudiante 5to año Facultad de Agronomía. _____

7. Domicilio particular: Dionisio Lagos 2152

8. Teléfono particular: 58 09 50 Oficina: _____ Otros: _____

B. ANTECEDENTES SOBRE LA BECA

9. Nombre del curso o materia de la beca: Industrialización Agrícola Cooperativa

10. Institución y lugar en que se desarrollará: Asociación Ingenieros Agrónomos

11. País u organismo que ofrece la beca: _____

12. Fecha de comienzo de la beca: 19/10/76 Fecha de término: 9/11/76

13. Autoridad que patrocina la candidatura: _____

C. FUNDAMENTOS DE LA SOLICITUD

14. Explique brevemente por qué desea hacer uso de esta beca, cuál es su experiencia o conocimiento del tema y qué relación existe entre la materia de la beca y su trabajo actual o futuro. (Si es preciso agregue una hoja del mismo formato).
   Realizo curso sobre cooperativismo agrario, dictado en la Facultad de Agronomía, y manifiesto mi interes sobre el tema por considerarlo de alta significancia para la labor que desarrolla el Ing.Agr.

(Sigue a la vuelta)

52764

D. BECAS ANTERIORES OBTENIDAS POR EL CANDIDATO

15. Materia: _____

Institución y lugar en que se usó: _____

País u organismo que la otorgó: _____

Fecha de iniciación: _____ Fecha de término: _____

Autoridad que patrocinó su candidatura: _____

Materia: _____

Institución y lugar en que se usó: _____

País u organismo que la otorgó: _____

Fecha de iniciación: _____ Fecha de término: _____

Autoridad que patrocinó su candidatura: _____

Materia: _____

Institución y lugar en que se usó: _____

País u organismo que la otorgó: _____

Fecha de iniciación: _____ Fecha de término: _____

Autoridad que patrocinó su candidatura: _____

------- o ----------

Declaro conocer la legislación nacional vigente sobre becas de cooperación técnica internacional, y me comprometo a cumplir las obligaciones que de ella derivan en caso de que la beca que solicito me sea otorgada.

Montevideo — 7 de Octubre de 1976 — [signature]

Lugar — Fecha — Firma del interesado

Sólo para uso de la Secretaría de Planeamiento, Coordinación y Difusión.

Autorización: _____ Firma: _____

Fecha

Observaciones de Cooperación Técnica: _____

52765

no están grabados.

Presidencia de la República Oriental del Uruguay

Oficina de Planeamiento y Presupuesto

Dirección

Coop. Técn.
Nº 144/76

SECRETARIA DE PLANEAMIENTO, COORDINACION Y DIFUSION

CNEL. LUIS M. CICALESE ZUMACHO

Saluda atentamente al señor Director Nacional de Policía Técnica, Inspector Don Miguel Villalba y le envía adjunto las siguientes fichas:

- ALVAREZ, Gualberto
- PERERA PACHECO, Carlos
- GOMEZ VALLS, María Rosario no
- MESSUTI PORCARELL, Guillermo
- SABINI GAYE, Graciela Rosario no
- AYUSTO BASSO, Rogelio Waldemar

Agradece su pronta devolución con las pertinentes anotaciones.

Montevideo, 13 de octubre de 1976

/vga

DIRECCION NACIONAL DE POLICIA TECNICA
ENTRADA
Recibido 14/10/76
Hora 15 No. 6759
Antecedente No.

DIRECCION NACIONAL DE POLICIA TECNICA

Montevideo, 14/10/76

Se pasa al Departamento 8

a sus efectos, cumplido vuelva.-

52766 [redacted]

Por la Dirección

F. BALLAQUE TORRES
SUB-COMISARIO

DI../1

DIRECCION NACIONAL DE POLICIA TECNICA

DPTO. DE IDENTIFICACION CRIMINAL.-hb. Dilig.6889/76.DIC.

Montevideo, 15 de octubre de 1976.

Señor Director:

Informo a usted que ROGELIO WALDEMAR AYUSTO BASSO, registra Prio.105.863, de este Dpto. con la siguiente constancia: 30-1-48, Aveg. antecedentes, Investigaciones Jgdo. Ldo. Instrucción de Feria (libertad).-

Las demás personas mencionadas, bajo tales nombres no registran antecedentes en el registro respectivo de este Dpto.

Saluda a usted atentamente:

JULIO R. BOSSIO
Sub Comisario P. A.

DIRECCION NACIONAL
DE POLICIA TECNICA.-

Montevideo, 15 de octubre de 1976.-

SEÑOR DIRECTOR DE LA OFICINA DE PLANEAMIENTO Y PRESUPUESTO.-
Señor Director:-

Con lo informado por el Departamento de Identificación Criminal de esta Dirección Nacional, elevo a Usted el presente.-

Saluda a Usted atentamente.-

INSPECTOR
MIGUEL A. VILLALBA
Sub Director Nac. Policía Técnica

52767

S/a.

PRESIDENCIA DE LA REPUBLICA

SECRETARIA DE PLANEAMIENTO, COORDINACION Y DIFUSION

FORMULARIO DE SOLICITUD DE BECA

(Debe completarlo el candidato en cuatro ejemplares, a máquina)

A. ANTECEDENTES DEL CANDIDATO

1. — [redacted] Gualberto
Apellido paterno — Apellido materno — Nombre (s)

2. 26-01-44 — MONTEVIDEO
Fecha de nacimiento — Lugar

3. Cédula de Identidad: 1.047.352 de Montevideo C.Cívica: BSA. 8249

4. Organismo (s) donde trabaja: Instituto Departamental de E.S.B y Superior de Cerro Largo - MELO

5. Cargo (s) que desempeña: Profesor de Francés - Efectivo - 3er grado

6. Estudios cursados y títulos obtenidos: (Si es preciso agregue una hoja del mismo formato.) BACHILLERATO - PROFESOR POR OPOSICIÓN LIBRE

7. Domicilio particular: La Rosa 610-Melo / En Montevideo: Chile 3157

8. Teléfono particular: — Oficina: — Otros: —

B. ANTECEDENTES SOBRE LA BECA

9. Nombre del curso o materia de la beca: METHODE DE RECHERCHE EN LINGUISTIQUE APPLIQUÉE.

10. Institución y lugar en que se desarrollará: SORBONA - PARIS -

11. País u organismo que ofrece la beca: EMBAJADA DE FRANCIA

12. Fecha de comienzo de la beca: — Fecha de término: —

13. Autoridad que patrocina la candidatura: —

C. FUNDAMENTOS DE LA SOLICITUD

14. Explique brevemente por qué desea hacer uso de esta beca, cuál es su experiencia o conocimiento del tema y qué relación existe entre la materia de la beca y su trabajo actual o futuro. (Si es preciso agregue una hoja del mismo formato).

Como perfeccionamiento para uso a nivel de preparación de docentes.

(Sigue a la vuelta)

52768

D. BECAS ANTERIORES OBTENIDAS POR EL CANDIDATO

15. Materia: FRANCÉS

Institución y lugar en que se usó: SORBONA - PARÍS.

País u organismo que la otorgó: EMBAJADA DE FRANCIA.

Fecha de iniciación: 1972 Fecha de término: 1973

Autoridad que patrocinó su candidatura: —

Materia:

Institución y lugar en que se usó:

País u organismo que la otorgó:

Fecha de iniciación: Fecha de término:

Autoridad que patrocinó su candidatura:

Materia:

Institución y lugar en que se usó:

País u organismo que la otorgó:

Fecha de iniciación: Fecha de término:

Autoridad que patrocinó su candidatura:

------- o ----------

Declaro conocer la legislación nacional vigente sobre becas de cooperación técnica internacional, y me comprometo a cumplir las obligaciones que de ella derivan en caso de que la beca que solicito me sea otorgada.

13 de octubre-1976 Montevideo G Alvarez

Lugar Fecha Firma del interesado

Sólo para uso de la Secretaría de Planeamiento, Coordinación y Difusión.

Autorización: Firma:

Fecha

Observaciones de Cooperación Técnica:

52769

S/a.

PRESIDENCIA DE LA REPUBLICA

SECRETARIA DE PLANEAMIENTO, COORDINACION Y DIFUSION

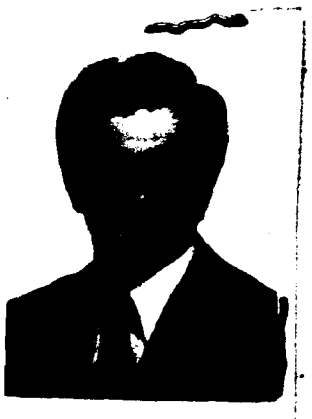

FORMULARIO DE SOLICITUD DE BECA

(Debe completarlo el candidato en cuatro ejemplares, a máquina)

A. ANTECEDENTES DEL CANDIDATO

1. [redacted] - [redacted]
Apellido paterno — Apellido materno — Nombre (s)

2. 3/ABRIL/1943 — MONTEVIDEO
Fecha de nacimiento — Lugar

3. Cédula de Identidad: 956.667 de MONTEVIDEO C.Cívica: AXB 10.171

4. Organismo (s) donde trabaja: NARANJALES SOLARI LTDA.-

5. Cargo (s) que desempeña: ENCARGADO DE COMPRAS PARA EXPORTACION

6. Estudios cursados y títulos obtenidos: (Si es preciso agregue una hoja del mismo formato.)
PRIMARIA, SECUNDARIA (1o. y 2o. CICLO - PREPARATORIOS DE AGRONOMIA - Bachiller)
FACULTAD DE AGRONOMIA (CICLO BASICO) - CURSO DE VENTAS DALE CARNEGI (Vendedor)

7. Domicilio particular: GABRIEL PEREIRA No.3212 - MONTEVIDEO

8. Teléfono particular: 78.10.28 Oficina: 8.21.48/8.51.78 Otros: 78.26.57

B. ANTECEDENTES SOBRE LA BECA

9. Nombre del curso o materia de la beca: INDUSTRIALIZACION DE PRODUCTOS AGRICOLAS

10. Institución y lugar en que se desarrollará: AGRUPACION UNIVERSITARIA

11. País u organismo que ofrece la beca: ISRAEL

12. Fecha de comienzo de la beca: 18/X/1976 Fecha de término: 5/XI/1976

13. Autoridad que patrocina la candidatura:

C. FUNDAMENTOS DE LA SOLICITUD

14. Explique brevemente por qué desea hacer uso de esta beca, cuál es su experiencia o conocimiento del tema y qué relación existe entre la materia de la beca y su trabajo actual o futuro. (Si es preciso agregue una hoja del mismo formato).
Deseo hacer uso de esta beca, pues creo es un complemento importante de mis estudios universitarios y puede serme de gran utilidad en un futuro cercano. Estoy vinculado desde hace años al sector horto-frutícola por mis estudios y tareas diarias. No tengo conocimientos técnicos del tema, pero si experiencia (Sigue a la vuelta) en la compra de frutas, verduras y hortalizas frescas para exportación. Existe mucha relación entre la materia de la beca y mi trabajo actual y futuro, dado que estoy y estaré vinculado permanentemente a las áreas de producción horto-frutícolas.-

52770

D. BECAS ANTERIORES OBTENIDAS POR EL CANDIDATO

15. Materia: _____

Institución y lugar en que se usó: _____

País u organismo que la otorgó: _____

Fecha de iniciación: _____ Fecha de término: _____

Autoridad que patrocinó su candidatura: _____

Materia: _____

Institución y lugar en que se usó: _____

País u organismo que la otorgó: _____

Fecha de iniciación: _____ Fecha de término: _____

Autoridad que patrocinó su candidatura: _____

Materia: _____

Institución y lugar en que se usó: _____

País u organismo que la otorgó: _____

Fecha de iniciación: _____ Fecha de término: _____

Autoridad que patrocinó su candidatura: _____

------- o ----------

Declaro conocer la legislación nacional vigente sobre becas de cooperación técnica internacional, y me comprometo a cumplir las obligaciones que de ella derivan en caso de que la beca que solicito me sea otorgada.

[redacted] 11 de Octubre de 1976 _____

Lugar Fecha Firma del interesado

Sólo para uso de la Secretaría de Planeamiento, Coordinación y Difusión.

Autorización: _____ Firma: _____

_____
Fecha

Observaciones de Cooperación Técnica: _____

52771

Se.

PRESIDENCIA DE LA REPUBLICA

SECRETARIA DE PLANEAMIENTO, COORDINACION Y DIFUSION

FORMULARIO DE SOLICITUD DE BECA

(Debe completarlo el candidato en cuatro ejemplares, a máquina)

A. ANTECEDENTES DEL CANDIDATO

1. [redacted] [redacted] [redacted]
   Apellido paterno — Apellido materno — Nombre (s)

2. 13 de mayo de 1942 — Montevideo
   Fecha de nacimiento — Lugar

3. Cédula de Identidad: 943.140 de Montevideo C.Cívica: R L A 14.848.

4. Organismo (s) donde trabaja: Educación Secundaria: Liceos Nº 12, 13 y 19.-

5. Cargo (s) que desempeña: Profesora de Francés (efectiva) en los liceos Nº 12 y 13.- Secretaria del Liceo Nº 19.-

6. Estudios cursados y títulos obtenidos: (Si es preciso agregue una hoja del mismo formato.)
   Profesora de Francés egresada del Instituto de Profesores "Artigas". Diploma Superior de Lengua (Alianza Francesa del Uruguay). Diploma Superior de Metodología de la Lengua otorgado por La Sorbona (Universidad de París).-

7. Domicilio particular: Bartolomé Mitre 1343.-

8. Teléfono particular: 8.04.52 Oficina: 58.55.03 Otros:

B. ANTECEDENTES SOBRE LA BECA

9. Nombre del curso o materia de la beca: Curso de Perfeccionamiento de Profesores de Francés en el Extranjero.-

10. Institución y lugar en que se desarrollará: La Sorbona. París. FRANCIA.

11. País u organismo que ofrece la beca: FRANCIA.

12. Fecha de comienzo de la beca: Octubre 1977 Fecha de término: Julio 1978.

13. Autoridad que patrocina la candidatura: Educación Secundaria, Básica y Superior.

C. FUNDAMENTOS DE LA SOLICITUD

14. Explique brevemente por qué desea hacer uso de esta beca, cuál es su experiencia o conocimiento del tema y qué relación existe entre la materia de la beca y su trabajo actual o futuro. (Si es preciso agregue una hoja del mismo formato).
    Deseo profundizar mis conocimientos en Metodología de la Enseñanza de la Lengua Francesa, así como también realizar estudios de Literatura Francesa. Considero estos estudios como fundamentales para mejorar mi dominio de la lengua, lo cual redundará en un mayor perfeccionamiento de mi actividad docente.-

(Sigue a la vuelta)

52772

[redacted]

D. BECAS ANTERIORES OBTENIDAS POR EL CANDIDATO

15. Materia: Metodología y Linguística para Profesores de Francés.

Institución y lugar en que se usó: La Sorbona. Universidad de París.

País u organismo que la otorgó: República Francesa.

Fecha de iniciación: Octubre 1972 Fecha de término: Julio 1973.

Autoridad que patrocinó su candidatura: Enseñanza Secundaria del Uruguay.-

Materia: _____

Institución y lugar en que se usó: _____

País u organismo que la otorgó: _____

Fecha de iniciación: _____ Fecha de término: _____

Autoridad que patrocinó su candidatura: _____

Materia: _____

Institución y lugar en que se usó: _____

País u organismo que la otorgó: _____

Fecha de iniciación: _____ Fecha de término: _____

Autoridad que patrocinó su candidatura: _____

---------- o ----------

Declaro conocer la legislación nacional vigente sobre becas de cooperación técnica internacional, y me comprometo a cumplir las obligaciones que de ella derivan en caso de que la beca que solicito me sea otorgada.

Montevideo 13 de octubre de 1976 _____

Lugar Fecha Firma del interesado

Sólo para uso de la Secretaría de Planeamiento, Coordinación y Difusión.

Autorización: _____ Firma: _____

Fecha

Observaciones de Cooperación Técnica: _____

52773

Sa.

PRESIDENCIA DE LA REPUBLICA

SECRETARIA DE PLANEAMIENTO, COORDINACION Y DIFUSION

FORMULARIO DE SOLICITUD DE BECA

(Debe completarlo el candidato en cuatro ejemplares, a máquina)

A. ANTECEDENTES DEL CANDIDATO

1. [redacted] [redacted] [redacted]
Apellido paterno — Apellido materno — Nombre (s)

2. 20 FEBRERO 1945 — MONTEVIDEO
Fecha de nacimiento — Lugar

3. Cédula de Identidad: 1.000.254 de Montevid. c.cívica: ARA 9834

4. Organismo (s) donde trabaja: M.S.P.

5. Cargo (s) que desempeña: Auxiliar de Laboratorio en Comision como MEDICO ENCARGADO de POLICLINICA EGAÑA (Dto. de SORIANO)

6. Estudios cursados y títulos obtenidos: (Si es preciso agregue una hoja del mismo formato.) MEDICO Registro de Titulo Folio 440 Nº 9450

7. Domicilio particular: ALICANTE 1978 bis MONTEVIDEO

8. Teléfono particular: 780645 Oficina: Otros:

B. ANTECEDENTES SOBRE LA BECA

9. Nombre del curso o materia de la beca: BECA DE STAGE

10. Institución y lugar en que se desarrollará:

11. País u organismo que ofrece la beca: República Francesa

12. Fecha de comienzo de la beca: 1-X-77 Fecha de término: 30-VI-78

13. Autoridad que patrocina la candidatura:

C. FUNDAMENTOS DE LA SOLICITUD

14. Explique brevemente por qué desea hacer uso de esta beca, cuál es su experiencia o conocimiento del tema y qué relación existe entre la materia de la beca y su trabajo actual o futuro. (Si es preciso agregue una hoja del mismo formato).
AMPLIAR MI CAPACITACION TÉCNICA EN MI CARRERA DE MEDICO-

(Sigue a la vuelta)

52774

[redacted]

D. BECAS ANTERIORES OBTENIDAS POR EL CANDIDATO

15. Materia: _____

Institución y lugar en que se usó: _____

País u organismo que la otorgó: _____

Fecha de iniciación: _____ Fecha de término: _____

Autoridad que patrocinó su candidatura: _____

Materia: _____

Institución y lugar en que se usó: _____

País u organismo que la otorgó: _____

Fecha de iniciación: _____ Fecha de término: _____

Autoridad que patrocinó su candidatura: _____

Materia: _____

Institución y lugar en que se usó: _____

País u organismo que la otorgó: _____

Fecha de iniciación: _____ Fecha de término: _____

Autoridad que patrocinó su candidatura: _____

---------- o ----------

Declaro conocer la legislación nacional vigente sobre becas de cooperación técnica internacional, y me comprometo a cumplir las obligaciones que de ella derivan en caso de que la beca que solicito me sea otorgada.

Montevideo	11-X-76	
Lugar	Fecha	Firma del interesado

Sólo para uso de la Secretaría de Planeamiento, Coordinación y Difusión.

Autorización: _____ Firma: _____

Fecha

Observaciones de Cooperación Técnica: _____

52775

PRESIDENCIA DE LA REPUBLICA

SECRETARIA DE PLANEAMIENTO, COORDINACION Y DIFUSION

FORMULARIO DE SOLICITUD DE BECA

(Debe completarlo el candidato en cuatro ejemplares, a máquina)

A. ANTECEDENTES DEL CANDIDATO

1. [redacted] [redacted] [redacted]
   Apellido paterno — Apellido materno — Nombre (s)

2. 2 de marzo de 1946 — Montevideo
   Fecha de nacimiento — Lugar

3. Cédula de Identidad: 986 539 de Montevideo C.Cívica: BCA 41568

4. Organismo (s) donde trabaja: 1) Facultad de Medicina
   2) Hospital de Clínicas

5. Cargo (s) que desempeña: 1) Asistente del Departamento de Fisiopatología
   2) Interna del Departamento de Oncología

6. Estudios cursados y títulos obtenidos: (Si es preciso agregue una hoja del mismo formato.)
   Doctor en Medicina

7. Domicilio particular: Avda. Rivera 5079

8. Teléfono particular: 59 22 51 Oficina: 401151 ints. 336 y 569 Otros:

B. ANTECEDENTES SOBRE LA BECA

9. Nombre del curso o materia de la beca: Determinación de receptores de estrógenos en el cáncer mamario y de receptores relacionados

10. Institución y lugar en que se desarrollará: Centro Léon Bérard Lyon Francia

11. País u organismo que ofrece la beca: Embajada de Francia

12. Fecha de comienzo de la beca: 1/X/77 Fecha de término: 30/VI/78

13. Autoridad que patrocina la candidatura: Prof. Dr. Helmut Kasdorf (Director del Departamento de Oncología, Facultad de Medicina)

C. FUNDAMENTOS DE LA SOLICITUD

14. Explique brevemente por qué desea hacer uso de esta beca, cuál es su experiencia o conocimiento del tema y qué relación existe entre la materia de la beca y su trabajo actual o futuro. (Si es preciso agregue una hoja del mismo formato). La técnica de determinación de receptores hormonales no se realiza aún en el País. Su aplicación es de valor cada vez mayor, dado que la cuantificación de estos receptores puede definir la conducta terapéutica en el cáncer mamario. Además es uno de los pilares básicos para el estudio del funcionamiento hormonal.- Por estas razones, en mis lugares de trabajo y en la Cátedra de Endocrinología, ha surgido la necesidad (Sigue a la vuelta)
de poner en marcha esta tecnología, trabajo que se realizaría en conjunto con dichas Cátedras.

52776

[redacted]

1144/76

JUNTA DE COMANDANTES EN JEFE

SERVICIO DE INFORMACION
DE DEFENSA

Montevideo, 6 de noviembre de 1976.-

Señor Secretario de Planeamiento, Coordinación y Difusión.

Brigadier don José D. Cardozo.

Presente

Relacionado con su Nota No. 439/76 hago al Señor Secretario de Estado las siguientes precisiones:

- La Dra. Graciela Sabini, de acuerdo a los antecedentes existentes en la Dirección Nacional de Información e Inteligencia y que ella admite, fue delegada de mesa de la Lista 808 (Democracia Cristiana) en las elecciones nacionales de 1971.-
- La persona de referencia no estuvo afiliada ni es militante activa de ningún partido proscripto, habiéndose limitado, acorde a la información existente, a una vinculación pasajera a la Lista 808 (Democracia Cristiana), de la que se alejó definitivamente según sus declaraciones, inmediatamente de cumplido el acto eleccionario, por no compartir la línea seguida.-
- No está probado ni existe información de que haya profesado ni profese ideas marxistas, manifestándose en cambio "compenetrada con los ideales democráticos consustanciados con el sentir nacional".-
- Por lo expuesto, esta Dirección considera que no existirían motivos suficientes para su exclusión de la lista de aspirantes a las becas que se mencionan y sí que podría, la Dra. Graciela Sabini, en la medida que sea consecuente con lo expresado en el numeral 4o. de sus declaraciones, ser una persona de utilidad al proceso de recuperación nacional.-

52777

[redacted]..///

JUNTA DE COMANDANTES EN JEFE

SERVICIO DE INFORMACION
DE DEFENSA

///...

Saluda a usted atentamente.

Director del Servicio de Información de Defensa

General

DIRECTOR

Mauri H. Gravina

JUNTA DE COMANDANTES EN JEFE · SERVICIO DE INFORMACIONES DE DEFENSA · REPUBLICA O. DEL URUGUAY

52778

D. BECAS ANTERIORES OBTENIDAS POR EL CANDIDATO NO CORRESPONDE

15. Materia: _____

Institución y lugar en que se usó: _____

País u organismo que la otorgó: _____

Fecha de iniciación: _____ Fecha de término: _____

Autoridad que patrocinó su candidatura: _____

Materia: _____

Institución y lugar en que se usó: _____

País u organismo que la otorgó: _____

Fecha de iniciación: _____ Fecha de término: _____

Autoridad que patrocinó su candidatura: _____

Materia: _____

Institución y lugar en que se usó: _____

País u organismo que la otorgó: _____

Fecha de iniciación: _____ Fecha de término: _____

Autoridad que patrocinó su candidatura: _____

------- o ----------

Declaro conocer la legislación nacional vigente sobre becas de cooperación técnica internacional, y me comprometo a cumplir las obligaciones que de ella derivan en caso de que la beca que solicito me sea otorgada.

Montevideo	13/X/76	Graciela R. Fabini Jr.
Lugar	Fecha	Firma del interesado

Sólo para uso de la Secretaría de Planeamiento, Coordinación y Difusión.

Autorización: _____ Firma: _____

_____
Fecha

Observaciones de Cooperación Técnica: _____

52779

105.863

PRESIDENCIA DE LA REPUBLICA

SECRETARIA DE PLANEAMIENTO, COORDINACION Y DIFUSION

FORMULARIO DE SOLICITUD DE BECA

(Debe completarlo el candidato en cuatro ejemplares, a máquina)

A. ANTECEDENTES DEL CANDIDATO

1. AYUSTO [redacted] BASSO - ROGELIO WALDEMAR [redacted]
   Apellido paterno Apellido materno Nom

2. [redacted] — [redacted]
   Fecha de nacimiento Lugar

3. Cédula de Identidad: [redacted] de [redacted] C.Cívica: [redacted]

4. Organismo (s) donde trabaja: [redacted]
   PLAN GANADERO.

5. Cargo (s) que desempeña: [redacted]

6. Estudios cursados y títulos obtenidos: (Si es preciso agregue una hoja del mismo formato.)
   ESCUELA PRIMARIA - TITULO DE [redacted]

7. Domicilio particular: [redacted]

8. Teléfono particular: [redacted] Oficina: [redacted] Otros: [redacted]

B. ANTECEDENTES SOBRE LA BECA

9. Nombre del curso o materia de la beca: [redacted]

10. Institución y lugar en que se desarrollará: [redacted]

11. País u organismo que ofrece la beca: ISRAEL.

12. Fecha de comienzo de la beca: 19 de Oct. Fecha de término: 9 de Noviembre de 1976

13. Autoridad que patrocina la candidatura: [redacted]

C. FUNDAMENTOS DE LA SOLICITUD

14. Explique brevemente por qué desea hacer uso de esta beca, cuál es su experiencia o conocimiento del tema y qué relación existe entre la materia de la beca y su trabajo actual o futuro. (Si es preciso agregue una hoja del mismo formato).
    SU OCUPACION ACTUAL CONSISTE EN ATENDER LA PRODUCCION DE LA INDUSTRIALIZACION DE LA PRODUCCION GRANJERA.-

(Sigue a la vuelta)

52780

[redacted]

D. [redacted] ANTERIORES OBTENIDAS POR EL CANDIDATO

15. Materia: [redacted]

Institución y lugar en que se usó: _____

País u organismo que la otorgó: _____

Fecha de iniciación: [redacted] Fecha de término: [redacted]

Autoridad que patrocinó su candidatura: _____

Materia: _____

Institución y lugar en que se usó: _____

País u organismo que la otorgó: _____

Fecha de iniciación: _____ Fecha de término: _____

Autoridad que patrocinó su candidatura: [redacted]
PLAN CHAPINGO

Materia: _____

Institución y lugar en que se usó: [redacted]

País u organismo que la otorgó: [redacted]

Fecha de iniciación: _____ Fecha de término: _____

Autoridad que patrocinó su candidatura: _____

------ o ----------

Declaro conocer la legislación nacional vigente sobre becas de cooperación técnica internacional, y me comprometo a cumplir las obligaciones que de ella derivan en caso de que la beca que solicito me sea otorgada.

[redacted] 13 DE [redacted] 1976 Firma del interesado

Sólo para uso de la Secretaría de Planeamiento, Coordinación y Difusión.

Autorización: _____ Firma: _____

Fecha

Observaciones de Cooperación Técnica: _____

52781

Montevideo, 02 de mayo de 1983.-

- GERMAN GONZALEZ

Secretario de la Coop. de Viviendas FUCVAM.-

JUAN P. ERRECO

Vicepresidente de la Coop. de Viviendas FUCVAM.-

FERNANDO KOPISCH

Tesorero de la Coop. de Viviendas FUCVAM.-

52782

MEMORANDUM- Cooperativas de Vivienda que formulan apreciaciones de carácter político.-

Análisis del organismo competente para ejercer el control de la actividad de Cooperativas de Vivienda.-

La temática atinente a las Cooperativas de Vivienda es compleja en cuánto implica un sector de competencia compartida entre el Ministerio de Justicia y otros organismos.

A- Otorgamiento de personería jurídica y registro.-

El Artículo 5º del Decreto 103/977 de 16 de febrero de 1977 establece: "Agrégase el siguiente numeral al Artículo 6ºdel Decreto 574/974 de 12 de julio de 1974: ' 27. El otorgamiento de la Personería Jurídica de Cooperativas de Vivienda, Fondos Sociales y otras asociaciones sin fines de lucro, que actúen en materia de vivienda y su inscripción en el Registro respectivo".

La disposición citada tuvo por fin incluir dentro de las materias cuyo conocimiento correspondía entonces al Ministerio de Educación y Cultura lo relative al otorgamiento de la Personería Jurídica de las cooperativas que se ocupan así como la inscripción de las mismas en el registro correspondiente.

Tal competencia pertenece ahora al Ministerio de Justicia(Decreto 16/982 del 19 de enero de 1982)

Que, desde luego, sin perjuicio de la intervención del Banco Hipotecario del Uruguay (Artículo 132 de la Ley 13.728 de 17 de diciembre de 1982 y Ley 14.666 de 9 de junio de 1977).

B- Control

El problema del control de las Cooperativas de Vivienda es el aspecto central a mérito de que se cuestionan aspestos referentes al funcionamiento de las mismas.

El apartado b) del Artículo 1º del Decreto 103/77 estatuye que corresponde al Ministerio de Economía y Finanzas "el control por intermedio de la Inpección General de Hacienda de las Cooperativas de Vivienda,.."

El Artículo 4º del Decreto citado reitera la norma precedente en cuanto

..//

52783

...//

ordena agregar dentro de los cometidos del Ministerio de Economía y Finanzas el control a que aludimos.

Se ha entendido hasta ahora por los organismos involucrados(Ministerio de Economía y Finanzas, Banco Hipotecario del Uruguay, Ministerio de Educación y Cultura en su momento y actualmente Ministerio de Justicia) que ese control que debe llevar la Inspección General de Hacienda abarca los aspectos contables, económicos y legales.

En otros términos: todo lo referente al funcionamiento de la Cooperativa como persona jurídica, deberá ser enfocado por la Inspección General de Hacienda

Se estima, pues, que no se halla dentro de las facultades del Ministerio de Justicia cualquier problema relativo a la actividad de las Cooperativas en cuestión.

52784

MINISTERIO DE JUSTICIA

3

A.g. Nº 178229

NOTA Nº 220/84

Montevideo, 23 de febrero de 1984.-

SEÑOR JEFE DEL ESTADO MAYOR CONJUNTO,

CONTRALMIRANTE DON JORGE LABORDE.-

De mi mayor consideración:

En relación a la situación -- planteada con la Federación Uruguaya de Cooperativa de Vivienda Ayuda Mutua (FUCVAM) corresponde informar que con fecha 16 de febrero de 1984 se remitieron los antecedentes Asuntos Nos. 339/84 y 340/84 al Ministerio de Economía y Finanzas (Inspección General de Hacienda),- de conformidad a lo establecido por el apartado b) del artículo 1º del decreto Nº 103/977, reiterado por el - artículo 4º del citado decreto.-

Los artículos de referencia - -en lo pertinente- establecen:

"Artículo 1º.- ..... b) El control por intermedio de - "la Inspección General de Hacienda de las Cooperativas "de Vivienda, Fondos Sociales, y otras asociaciones -- "sin fines de lucro que actúen en materia de vivienda";

"Artículo 4º.- Agréguense los siguientes numerales al- "artículo 4º del decreto 574/974, de 12 de julio de -- "1974: ....."33. El control por intermedio de la Ins-- "pección General de Hacienda de las Cooperativas de Vi

ES. MA. CO.
ENTRADA
SIRVASE CITAR
ASUNTO
NO. [redacted]

28 FEB. 1984

52785

"vienda, Fondos Sociales, y otras asociaciones sin fi-
"nes de lucro que actúen en materia de vivienda".-

Este temperamento ha sido pacíficamente aceptado por los Organismos involucrados:- Ministerio de Economía y Finanzas, Banco Hipotecario del Uruguay, Ministerio de Educación y Cultura, en su momento, y actualmente Ministerio de Justicia.- Se acompaña fotocopia de Memorandum referente al tema.-

Sin otro particular, saludo a usted muy atentamente.-

E. V. Frigerio

Dr. ENRIQUE V. FRIGERIO
MINISTRO DE JUSTICIA

52786

Montevideo, 23 de febrero de 1984.-

NOTA Nº

SEÑOR JEFE DEL ESTADO MAYOR CONJUNTO,

CONTRALMIRANTE DON JORGE LABORDE.-

De mi mayor consideración:

En relación a la situación — planteada con la Federación Uruguaya de Cooperativas de Vivienda Ayuda Mutua (FUCVAM) corresponde informar que con fecha 16 de febrero de 1984 se remitieron los antecedentes Asuntos Nos. 339/84 y 340/84 al Ministerio de Economía y Finanzas (Inspección General de Hacienda),- de conformidad a lo establecido por el apartado b) del artículo 1º del decreto Nº 183/977, reiterado por el - artículo 4º del citado decreto.-

Los artículos de referencia - -en lo pertinente- establecen:

"Artículo 1º.- ..... b) El control por intermedio de - "la Inspección General de Hacienda de las Cooperativas "de Vivienda, Fondos Sociales, y otras asociaciones — "sin fines de lucro que estén en materia de vivienda";

"Artículo 4º.- Agréguense los siguientes numerales al- "artículo 4º del decreto 574/974, de 12 de julio de — "1974: ....."33. El control por intermedio de la Ins— "pección General de Hacienda de las Cooperativas de Vi

"vienda, Fondos Sociales, y otras asociaciones sin fi-
"nes de lucro que actúen en materia de vivienda".-

Este temperamento ha sido pacíficamente aceptado por los Organismos involucrados:- Ministerio de Economía y Finanzas, Banco Hipotecario del Uruguay, Ministerio de Educación y Cultura, en su momento, y actualmente Ministerio de Justicia.- Se acompaña fotocopia de Memorandum referente al tema.-

Sin otro particular, saludo a usted muy atentamente.-

Dr. ENRIQUE V. FRIGERIO
MINISTRO DE JUSTICIA

52788

F. U. C. V. A. M.

RECURSO DE INCONSTITUCIONALIDAD

Adjunto hacemos llegar el escrito para ser presentado ante la Suprema Corte de Justicia con el recurso de inconstitucionalidad de la ley. El mismo debe ser completado y firmado de acuerdo con el instructivo que mas adelante se detalla.

Este recurso debe presentarlo cada cooperativa con la firma de su presidente y secretario, siendo claro que aquella que no lo presente no resulta amparada por la inconstitucionalidad en caso de que el fallo sea favorable.

Lo mismo ocurre con la firma de los socios, que deben tambien acompañar el recurso; el que no lo firme queda desamparado por el mismo.

Los recursos de inconstitucionalidad de la ley seran presentados en el mes de febrero, habiendose definido como fecha tope el 18 de febrero.

Con estas aclaraciones, mas el instructivo que a continuación detallamos, esperamos quede en claro los pasos que se deben realizar para presentar el recurso. Sin perjuicio de ello, ante posibles dudas todos los días en el local de FUCVAM, después de las 18 hs., habrá directivos para evacuar las mismas, las cuales -desde luego- pueden hacer llegar por nota, teléfono o la venida de directivos a Montevideo.

INSTRUCTIVO PARA LA FIRMA DEL ESCRITO DEL RECURSO DE INCONSTITUCIONALIDAD

1) En el segundo renglón deben ir los nombres a máquina de Presidente y Secretario de la Cooperativa.

2) En el cuarto renglón debe ir el nombre completo de la Cooperativa.

3) El escrito va en papel florete y con dos copias en papel simple.
Debe ser firmado el escrito por los representates de la Cooperativa y por todos los socios. Se firma el original y las dos copias.

//

[redacted] 52789

4) En la última página al continuar el 3er. Otrosi digo, se debe escribir la lista de todos los socios de la Cooperativa.

5) Al final del juicio se van a necesitar para que se dicte resolución N$ 500 de impuesto de vicésima y N$ 1.800 de vicésima. Estos son valores aproximados.

6) Cada Cooperativa debe consultar al Escribano, al que deben presentarle los Libros de Actas del Consejo Directivo y Asamblea y copia del Estatuto y pedirle un certificado de personería de las autoridades con copia que debe agregarse al escrito.

Cordialmente
p. F.U.C.V.A.M.

José Tognola
Directivo

52790

[redacted]

SECRETO

R.O.U.
ES.MA.CO.
E.M.COORD.
DEPTO.C-2
MONTEVIDEO
040915SEP984

Nº 02

PEDIDO DE INFORMES Nº 002/984

I - FECHA ANTES DE LA CUAL SE NECESITA LA INFORMACION:

- Lo antes posible.-

II - INFORMACION EXISTENTE:

- A - EVALUACION: A - 1

- B - TEXTO: En el transcurso de los últimos meses se ha verificado una creciente actividad opositora por parte de la FUCVAM (Federación Unificadora de Cooperativas de Viviendas por Ayuda Mutua) y a través de esta, extensiva a las diferentes cooperativas que la integran particularmente en la capital.-
La reciente aprobación de la ley que incluye a este sistema cooperativista dentro de las disposiciones que rigen para la propiedad horizontal, ha determinado que se maneje políticamente el asunto llevando a la FUCVAM a un reiterado y sistemático enfrentamiento a las autoridades del R.N.U. y al gobierno en general.-

III - INFORMACION SOLICITADA:

A - Nómina y ubicación de las cooperativas que en Montevideo están adheridas a la FUCVAM.-

B - Nómina dé personas que integran la dirección de FUCVAM y elementos más caracterizados de las cooperativas que lo integran.-

C - Cantidad estimativa de personas que habitan los conjuntos mencionados en A.-

D - Cualquier otra información al respecto.-

IV - DISTRIBUCION:

Ejem. Nº 01 - DIRECCION I / ESTADO MAYOR ESPECIALISTA.-
Ejem. Nº 02 - ARCHIVO DEPARTAMENTO C - 2.-

EMITIDO POR:
EL JEFE DEL DEPARTAMENTO C - 2 / ES.MA.CO.
CORONEL
JORGE LUIS STAUDINGER

52791

[redacted]

POCO LEGIBLE

BANCO HIPOTECARIO DEL URUGUAY
* GERENCIA DE INFORMATICA *

LISTADO DE COOPERATIVAS DE AYUDA MUTUA DE CASA CENTRAL CON PROCESO AMORTIZANTE

DIRECCION	CLASE	SERIE	NUMERO	PROPUESTA	CANT. VIV.	N O M B R E	SALDO U.R.	CUOTA N$	CUOTA [illegible]	FECHA DE ESCRITURA	SITUACION
CANADEROS e/calle 2A y 75	091		1	155149	44	COVINI [illegible]	26.6[illegible]	45.[illegible],70	[illegible]	22.01.71	AL DIA SIN REAJUSTE
SCHILLER 4679 casi CAPORNS	091		2	1[illegible]124	30	COVINI [illegible]	20.051,51	34.102,10	[illegible]	22.31.71	AL DIA SIN REAJUSTE
Cno.PERETTO e/PASO DEL ANDALUZ Y ARROYO MANGA	091		3	1[illegible]356	43	COVINI [illegible]	[illegible]	[illegible]	[illegible]	29.03.71	AL DIA SIN REAJUSTE
CANTERAS-MONTES	091		11	1[illegible]651	30	COVINAM	24.2[illegible]	3[illegible]	23.464	30.11.71 R.	DEBE [illegible] cuenta [illegible]
Av.GARZON y Br.BATLLE Y ORDOÑEZ	091		16	1[illegible]696	257	MACOVI [illegible] (MESA 3)	259.251,56	395.611,60	250.906	4.01.72 R.	AL DIA SIN REAJUSTE
FELIPE CARDOSO y Cno.CARRASCO	091		1[illegible]	1[illegible]	420	COVIMA Y [illegible] (MESA 1)	451.[illegible]	5[illegible].307,[illegible]	331.297	3.02.72 R.	AL DIA SIN REAJUSTE
[illegible] BATLLE BERRES 5870	091		2[illegible]	1[illegible]055	301	[illegible] 2 (MESA 4)	[illegible]2.[illegible]	4[illegible]	221.046	11.02.72 R.	AL DIA SIN REAJUSTE
[illegible] RODRIGUEZ 4720	091		2[illegible]	1[illegible]	381	[illegible] (MESA 2)	412.[illegible]	4[illegible]	238.121	[illegible].72 R.	AL DIA SIN REAJUSTE
FELIPE CARDOSO 2090	091		2[illegible]	1[illegible]803	690	[illegible] 4 (José P. Varela- Zona 1)	605.55[illegible]	7[illegible]	444.756	7.0[illegible].72 R.	AL DIA SIN REAJUSTE
[illegible] esq.VILLA VICENCIO	091		3[illegible]	1[illegible]	33	COVISE [illegible] -Nueva Esperanza 1	20.94[illegible]	31.[illegible],70	19.320	2[illegible].72	AL DIA SIN REAJUSTE
GEMINIS 6460 y PUNTA DE RIELES	091		4[illegible]	1[illegible]	50	COOP. [illegible]	54.5[illegible],72	[illegible],70	49.910	22.[illegible].72 R.	AL DIA SIN REAJUSTE
FELIPE CARDOSO Y VOLTEADORES	091		4[illegible]	1[illegible]	27	CCVIFI	[illegible],87	53.[illegible],46	33.982	2.08.73	AL DIA SIN REAJUSTE
[illegible] P.de PENA 5398	091		5[illegible]	1[illegible]	41	[illegible] (1)	61.[illegible]	[illegible],40	52.121	20.11.73	DEBE [illegible] Entrega a cuenta [illegible]
FELIPE CARDOSO e/ALMIRON y Av.RIVERA	091		5[illegible]	1[illegible]	23	24 DE [illegible]	43.[illegible]	[illegible]	37.273	22.11.73 R.	AL DIA
[illegible] PICCIOLI 3275	091		5[illegible]	1[illegible]	15	COVI[illegible]	13.1[illegible]	1[illegible]	11.527	10.12.73	AL DIA
Av.ITALIA 4643	091		56	1[illegible]	35	[illegible]	38.[illegible]	55.1[illegible]	45.195	10.12.73	AL DIA SIN REAJUSTE
[illegible] 5760 e/CALDERON DE LA BARCA y C.PAIZ	091		5[illegible]	1[illegible]	30	ALFA	47.[illegible]	[illegible]	45.837	13.12.73	AL DIA SIN REAJUSTE
Dr.CARLOS M.de PENA 4754	091		5[illegible]	1[illegible]	200	[illegible]	250.[illegible]	355.[illegible]	147.760	30.01.74	AL DIA SIN REAJUSTE
PASAJE 12 3528 (JUANA DE AMERICA)	091		62	1[illegible]	399	COOP. [illegible] (MESA 5)	610.044,92	650.092,70	314.174	6.05.74 R.	AL DIA SIN REAJUSTE
MESSINA -15 mts.y CHARRY	091		65	1[illegible]	25	[illegible]	[illegible]	4[illegible]	29.123	29.04.75	AL DIA SIN REAJUSTE
PEDRO DE MENDOZA e/Ap.SARAVIA y Gral.FLORES	091		67	1[illegible]120	25	24 DE MAYO	34.121,[illegible]	54.34[illegible]	33.963	4.10.74	AL DIA
MAXIMO TAJES y CALLE 8	091		6[illegible]	1[illegible]	40	[illegible]	[illegible]	[illegible],40	52.187	11.11.74	AL DIA SIN REAJUSTE
Cno.CARRASCO 5583 B	091	305	73	1[illegible]998	216	COVISUNCA 2 COVISAP (2) (José P.Varela- Z.6)	323.[illegible]	276.[illegible]	234.374	17.12.74 R.	AL DIA SIN REAJUSTE
Cral.HORNOS 4978	091		74	1[illegible]855	65	C C A V I N P	92.[illegible],22	104.236,70	53.302	20.12.74 R.	DEBE 4 CUOTAS.-Entrega a cuenta N$125.000.-

(1) En Expte.380.883 gestiona extensión de plazo

(2) CONJ.HABIT.JOSE P.VARELA-Zona 6.- COVISUNCA 2 pagó con reajunte solo el Vto.9/83

F. Ferinencíada

52792

Poco legible

[redacted]

BANCO HIPOTECARIO DEL URUGUAY
• GERENCIA DE INFORMATICA •

PAGINA 2

[redacted]

LISTADO DE COOPERATIVAS DE AYUDA MUTUA DE CASA CENTRAL CON PROCESO AMORTIZANTE

UBICACION	CLASE	SERIE	NUMERO	PROPUESTA	CANT. VIV.	N O M B R E	SALDO U.R.	CUOTA U.R.	CUOTA SUBSIDIADA	FECHA DE ESCRITURA	SITUACION
ARRIEÑOS 3540	091		77	166193	19	VECINOS UNIDOS	38.949,74	52.270,10	30.728.-	14.02.75 R.	AL DIA
Av.de las INSTRUCCIONES y TRAPANI	091		79	166144	41	LOS CUBITOS 1	95.162,19	127.350,30	74.521.-	28.02.75	AL DIA SIN REAJUSTE
Av.BOLIVIA 2351	091		80 (3)	167249	839	CONJUNTO J P VARELA-Z-3	1.772.910,47	2.345.777,40	1.365.915.-	24.05.79	DEBEN 6 CUOTAS.-Cta.C.A.V. do.N$2:300.000.-
INGAVI e/PASO DEL CUELLO y [illegible]	091		81	168905	12	C O P C	26.611,62	35.805,70	23.049.-	16.05.75	AL DIA SIN REAJUSTE
PEDRO CUSIO 2265	091		82	170269	44	T I N O A	81.396,77	114.266,50	72.502.-	5.06.75	AL DIA
RENE 1615/19	091	335	83	171669	18	COVIURAS 15	33.669,03	35.139,60	(L)	11.01.78	AL DIA
PALERMO 5531	091	335	85 (4)	172373	35	COOP. VIVIENDA CHAM	66.560,71	69.167,20	(L)	30.05.76	DEBE 1 CUOTA
PALERMO y RENE	091	335	87	172560	50	COOP VIA COROA	111.599,67	111.969,40	(L)	30.01.79	AL DIA SIN REAJUSTE
Gr.BATLLE y ORDOÑEZ y PETAIN	091	335	92 (5)	171312	172	COVIMT 9	362.162,60	276.227,70	(L)	30.07.79	AL DIA SIN REAJUSTE
Cno.MALDONADO 5267	091	335	93	172175	120	COOP.VIV.COVIDE 5	383.895,03	372.231,10	(L)	24.09.79	AL DIA SIN REAJUSTE
Gr.ARTIGAS y J.PAULLIER	091	335	96 (6)	173251	30	COOP VIV 25 DE JUNIO	60.910,49	56.362,00	(L)	21.08.80	PROCESO COMIENZA EN DIC.
PALERMO y CALLE C	091	335	100 (7)	174131	20	COOP VIV COPUCVI	93.966,00	89.364,70	(L)	21.11.80	DEBE 5 CUOTAS, Entrega a cuenta N$ 299.190
JUAN ACOSTA 4661	091	335	103	155150	24	COOP VIV COPAVI	67.229,70	64.598,20	(L)	2.02.81	AL DIA
CALLE C y PALERMO	091	335	104 (8)	174132	16	COOP. VIV. CCLUVI	62.197,16	76.360,20	(L)	11.02.81	DEBE 1 CUOTA
					4.860. viviendas				N$ 5.613.791.80		

(3) En Expte. 396.159 gestiona extensión de plazo

(4) Fórmula de pago autorizada por el Directorio-Exptes.368.209 y 379.256- de cumplimiento estricto

(5) En Expte.390.119 solicitan extensión de plazo y reducción tasa de interés.

(6) En Expte. 390.567, el Directorio dispuso comienzo proceso dic./83

(7) En Expte. 391.819 gestionan extensión de plazo; están depositando el 70% de la cuota aprob

(8) En Expte.399.444 gestiona rebaja de interés

(L) SERIE 005: interés 4% sin subsidio

R= Refinanciada

A.MUTUA C.CENTRAL: 38 cooperativas: 4.860 viviendas

APORTE PROMEDIAL MENSUAL POR VIVIENDA: N$ 1.155.-

52793

Poco legible

BANCO HIPOTECARIO DEL URUGUAY
* GERENCIA DE INFORMATICA *

2

LISTADO DE COOPERATIVAS DE AYUDA MUTUA DE SUCURSALES CON PROCESO AMORTIZANTE

UBICACION	CLASE	SERIE	NUMERO	PROPUESTA	CANT. VIV.	N O M B R E	SALDO U.R.	CUOTA	CUOTA SUBSIDIADA	FECHA DE ESCRITURA		SITUACION
PAYSANDU	091		4	165144	32	COVISAN 1	19.657,50	30.675,50	20.259.-	6.05.71		AL DIA
PAYSANDU	091		5	165145	47	COVISAN 2	33.863,50	55.229,10	36.348.-	6.05.71		AL DIA
PAYSANDU	091		6	165254	50	COOP.MON.PAYSANDU 1	26.[illegible],62	46.544,70	30.695.-	6.05.71		AL DIA
PAYSANDU	091		7	165464	42	COOP MPAL PAY 2	29.759,90	45.844,50	29.306.-	17.09.71		AL DIA
MELO	091		9	165534	15	COVIMEL 4	8.372,92	13.649,40	8.988.-	19.10.71		AL DIA
FLORIDA	091		10	165650	57	COVIDEP 1	36.409,74	57.885,00	37.616.-	15.11.71		DEBE 1 CUOTA- SIN REA-JUSTE
MELO	091		12	165595	12	COVIMEL 5	6.615,76	10.620,60	6.830.-	3.12.71		AL DIA
MELO	091		13	165596	29	COVIMEL 6	20.310,34	32.011,00	20.709.-	3.12.71		AL DIA
TRINIDAD	091		14	165652	55	COVIT 1	36.782,02	56.203,30	36.658.-	3.01.72		AL DIA
PAYSANDU	091		22	165660	45	COOP VIV DE TECHO	58.456,62	77.610,30	49.217.-	23.03.72		AL DIA
[illegible]	091		25	165664	15	COVIMEL 2	10.053,47	15.588,90	9.988.-	24.03.72		AL DIA
COLONIA	091		27	165692	28	COVIBARE	22.442,64	34.473,20	21.995.-	25.04.72		AL DIA
COLONIA	091		29	165693	28	COVIDOMA (9)	23.551,61	36.223,20	23.053.-	23.05.72		DEBE 7 CUOTAS
COLONIA	091		30	165691	48	COVITO (10)	46.932,51	75.070,20	47.758.-	23.05.72		DEBE 8 CUOTAS
RIO NEGRO (Suc.PAYSANDU)	091		31	165676	16	COVI.EXODO ARTIGAS 5	15.776,04	17.609,70	9.122.-	25.05.72	R.	AL DIA
RIO NEGRO	091		38	165677	50	COVI EXODO ARTIGAS 2	52.264,28	59.024,50	30.231.-	7.07.72	R.	AL DIA
COLONIA	091		39	165690	28	COVIFEGO	30.860,47	46.755,60	29.605.-	2.08.72		AL DIA
MELO	091		43	165110	35	COVIMEL 6	38.206,66	52.750,60	31.590.-	19.10.73	R.	AL DIA
PAYSANDU (GUICHON)	091		49	165668	43	COOVIS COV.SAN 5	52.455,50	75.004,50	48.622.-	29.10.73		DEBE 1 CUOTA
PAYSANDU	091		50	165679	67	COVISAN 4 COVIFE	63.265,50	126.677,50	84.969.-	9.11.73		DEBE 2 CUOTAS.-Entrega a cuenta N$86.716
COLONIA	091		52	165061	31	COMAVIGO 1 (11)	33.550,61	47.282,90	28.617.-	22.11.73	R.	DEBE 7 CUOTAS
SAN JOSE	091		54	165138	61	C O V I T A	75.712,62	111.662,60	75.480.-	10.12.73		DEBE 1 CUOTA.-Entrega a cuenta N$59.0[illegible].-Sin reas.
TACUAREMBO	091		57	165655	59	COTAVIAM 250	59.360,32	85.105,70	52.055.-	17.01.74		DEBE 1 cuota SIN [illegible] entrega a cuenta N$[illegible].-
COLONIA	091		60	165045	40	COOP. COVIFAR	30.294,14	50.855,60	30.742.-	28.02.74		AL DIA

(9) Problema SUDAMTEX.- Gestionan refinanciación

(10) Problema SUDAMTEX. Gestionan refinanciación

52794

(11) En Exp.392.803 el Directorio aprobó la Intervención y remitió los antecedentes al Min.Economía y Finanzas

R: Refinanciada

POCO LEGIBLE

BANCO HIPOTECARIO DEL URUGUAY
* GERENCIA DE INFORMATICA *

LISTADO DE COOPERATIVAS DE AYUDA MUTUA DE SUCURSALES CON PROCESO AMORTIZANTE

UBICACION	CLASE	SERIE	NUMERO	PROPUESTA	CANT. VIV.	N O M B R E	SALDO U.R.	CUOTA N.$	CUOTA SUBSIDIADA	FECHA DE ESCRITURA		SITUACION
MELO	091		61	166950	70	COOP. COVIMEL 1	72.093,33	102.560,90	62.445.-	21.03.74		AL DIA
TACUAREMBO	091		63	165139	70	C O O T A O V I	67.657,72	98.348,10	60.800.-	17.04.78		AL DIA
TACUAREMBO	091		64	166113	40	COMAVITA 1	42.421,11	59.730,90	37.815.-	14.06.74		AL DIA
ROCHA	091		66	167559	60	C O V I R O	65.536,27	87.769,20	51.518.-	26.09.74		DEBE 1 CUOTA
SALTO	091		68	167131	97	FOEB 1 (Conj.Habit.SALTO)	140.059,20	189.929,30	112.146.-	4.11.74		DEBE 6 CUOTAS
SALTO	091		70	163091	22	S A L D O P E V I	33.263,12	48.627,10	31.956.-	25.11.74		AL DIA
TREINTA Y TRES	091		71	167931	26	OLIMAR COVIMEL 1	41.064,50	46.360,60	23.716.-	2.12.74	R.	AL DIA-SIN REAJUSTE
NUEVA HELVECIA	091		72	159439	28	C O S O C A M	41.165,67	43.399,20	20.729.-	13.12.74	R.	AL DIA-SIN REAJUSTE
SAN JOSE	091		73	166666	23	COOP.COVIFAFEM	29.310,06	39.333,00	23.061.-	10.01.75	R.	AL DIA-9 y 10 pagó sin reajuste-11 con reajuste
PUEBLO	091		75	163571	72	COVINOVI	66.406,70	117.872,40	70.018.-	10.01.75		AL DIA
RIVERA	091		78	173980	60	C O V I R I C H	65.974,41	88.712,20	52.195.-	21.02.75		AL DIA
RIVERA	091	005	84	172587	12	COVIAFER	27.459,77	26.591,30	(L)	26.01.78		AL DIA-SIN REAJUSTE
PAN DE AZUCAR	091	005	85	173223	30	COOP VIV COLEGE	39.330,34	39.646,30	(L)	7.12.78		AL DIA
MERCEDES	091	005	83	174100	74	COVIAMALPA	131.341,99	132.124,70	(L)	10.11.81		AL DIA
SALTO	091	005	87	173931	34	COOP VISCOMA	51.796,85	52.282,70	(L)	8.02.79		AL DIA-SIN REAJUSTE
COLONIA	091	005	93	169043	30	COVIOLA	39.462,89	39.497,20	(L)	13.03.79		AL DIA
RIO BRANCO	091	005	94	173741	16	COOP COVIRIOB	25.509,83	24.862,80	(L)	18.12.79		AL DIA- SIN REAJUSTE
PAYSANDU	091	005	99	173809	39	COOP.VIV.COVISA 1 9	69.613,26	66.089,70	(L)	16.09.80		DEBE 2 CUOTAS.-Entrega a cuenta N$ 80.140.-
					1.736	viviendas		N$1:749.936.70				

R= Refinanciada

(L) Serie 005: interés 4% sin subsidio

COOPERATIVAS AYUDA MUTUA SUCURSALES: 42.- 1.736 viviendas

APORTE PROMEDIAL MENSUAL POR VIVIENDA: N$ 1.008.-

52795

Poco legible

BANCO HIPOTECARIO DEL URUGUAY
* GERENCIA DE INFORMATICA *

LISTADO DE COOPERATIVAS DE AHORRO Y PRESTAMO DE CASA CENTRAL CON PROCESO AMORTIZANTE

UBICACION	CLASE	SERIE	NUMERO	PROPUESTA	CANT. VIV.	N O M B R E	SALDO U.R.	CUOTA N.$	FECHA DE ESCRITURA	SITUACION
RAFAEL PASTORIZA 1451	093		2	165505	13	CIVIS	16.220,45	14.880,20	3.01.72	AL DIA
Br.ARTIGAS y CARIBES	093		4	165653	332	LA FLORIDA -AFAF 1-OLIMAR (Complejo Bulevar)	445.690,20	664.910,60	17.01.72	AL DIA
ATLANTIDA	093		5	165659	70	ATLANTIDA	85.102,29	65.602,00	10.03.72 R.	AL DIA
Av.RIVERA 6153	093		7	165705	12	COVIMAR (RANDE ROGA)	21.632,70	27.290,50	9.05.72	AL DIA
VIACABA y RIO DE JANEIRO	093		8	165668	12	VIA RIO	14.967,13	21.664,10	30.05.72	AL DIA
[illegible] 1308	093		9	165723	18	COVI [illegible] 21	25.275,33	36.051,50	31.05.72	DEBE 1 CUOTA
[illegible] y BAXAREO	090		13	165820	34	UCUFI	42.216,47	62.740,10	31.05.72	AL DIA
Br.ARTIGAS e/IBIRAY y ECHEVARRIA	093		12	165722	38	COOP.18 DE JULIO	56.924,70	91.314,20	30.06.72	AL DIA
MISSISSIPI casi RIVERA	090		13	165607	50	COVFI	62.641,30	91.741,40	11.07.72	AL DIA
MISSISSIPI 1536	093		14	165874	56	COOPEFRI	105.736,10	146.493,70	15.08.72 R.	AL DIA
CARACE 505	093		15	165676	38	COPINA	56.137,70	65.467,50	17.08.72	AL DIA
CARIDAD 1153	093		17	165793	14	COVISUD	22.601,99	23.576,70	7.02.73 R.	AL DIA
[illegible] J.ARTEAGA y Cno.REYES	093		18	165694	12	7 DE ABRIL	23.755,57	24.412,00	2.08.73	AL DIA
[illegible] GALLINAL e/RIVERA y [illegible]	093		19	165827	20	COVIFOC	31.496,02	43.354,60	15.08.73	AL DIA
[illegible] y MISSISSIPI	093		20	165727	20	19 DE JUNIO	37.306,10	46.693,50	15.08.73	AL DIA
[illegible] 3 [illegible] y BUSCHENTAL	093		21	165728	22	DESERET	57.392,47	76.763,90	21.08.73 R.	AL DIA
[illegible] Y AMSTERDAM	093		22	165875	17	12 DE OCTUBRE	37.277,45	49.679,20	20.09.73	AL DIA
[illegible] esq.LUIS B.CAVIA	093		23	166030	27	IBIRAPITA	74.496,02	101.483,60	18.09.73	AL DIA
[illegible] E.SARGENTO y Av.RIVERA	093		24	165724	42	SAN ANTONIO	77.176,63	103.971,00	21.11.73	AL DIA
RESISTENCIA 1136	093		25	166069	24	[illegible]	50.335,65	64.376,00	12.12.73 R.	AL DIA
[illegible] y LEGRAND	093		26	166071	40	CONGRESO DE ABRIL	75.591,71	101.362,60	24.12.73	AL DIA
Av.RIVERA esq.SIMON BOLIVAR	093		27	166067	26	COOP.[illegible]	55.166,02	65.158,30	7.01.74	AL DIA
FELIPE CARDOSO y Av.RIVERA	093		28	165100	96	COVILPRIN	270.443,33	317.389,70	5.02.74 R.	AL DIA
JUAN PAULLIER 1916	093		29	166096	30	UNIDAD VIAJANTES 2	56.260,79	75.144,70	19.02.74	AL DIA

R= Refinanciada

52796

Poco legible

BANCO HIPOTECARIO DEL URUGUAY
* GERENCIA DE INFORMATICA *

6

LISTADO DE COOPERATIVAS DE AHORRO Y PRESTAMO DE CASA CENTRAL CON PROCESO AMORTIZANTE

UBICACION	CLASE	SERIE	NUMERO	PROPUESTA	CANT. VIV.	N O M B R E	SALDO U.R.	CUOTA N.$	FECHA DE ESCRITURA		SITUACION
CARAMURU 5833	090		30	166814	25	COVINOR	68.207,72	81.903,70	3.05.74	R.	AL DIA
LIBERTAD 2906	090		31	166062	18	DELTA	53.269,31	81.010,60	17.05.74		AL DIA
AV. [illegible] y [illegible]	090		32	165667	21	AMERICA LATINA	41.275,31	70.399,10	27.05.74		AL DIA-SIN REAJUSTE
[illegible]	090		33	165522	20	COOP. LIBERTADORES	53.436,81	32.368,40	31.05.74	R.	AL DIA
A. [illegible] 6161	090		34	166099	19	V I E N C O (12)	42.272,19	55.267,60	3.06.74		DEBE 9 cuotas entrega a cuenta N$ 362.064
BRENDA [illegible]	090		35	166516	26	J O V E N T O D	68.432,24	79.736,10	13.06.74	R.	AL DIA
[illegible] esq. PASO DEL CUELLO	090		36	166577	20	COVIDO	31.199,15	41.247,50	25.06.74		AL DIA
LA [illegible] esq. Av. ITALIA	090		38	165171	27	COOP. DE VIV. AYUD.	45.464,21	67.130,40	22.07.74		AL DIA
[illegible] y [illegible]	090		39	165721	14	H O P A S O	39.[illegible]	45.666,60	8.08.74	R.	AL DIA
[illegible] esq. Pte. BATLLE	090		41	166[illegible]	21	ALAS	50.[illegible]	74.027,20	26.08.74		AL DIA
[illegible] esq. [illegible] COS-	090		43	166[illegible]	40	C E N T R O	79.665,51	105.506,60	20.09.74		AL DIA
[illegible] CANELA 2715	090		44	168175	19	ITACUMBU	53.123,41	43.681,50	30.09.74		AL DIA
[illegible] y CONCEP-	090		45	167267	38	JOSE P. VARELA	74.264,55	96.111,20	14.10.74		AL DIA
[illegible] CALLINAL 1627	090		46	166167	30	I V E L O	57.137,40	75.791,00	31.10.74		AL DIA
[illegible]	090		47	166065	18	COOP. COVINA	63.516,41	73.746,50	8.11.74	R.	AL DIA
[illegible] y [illegible]	090		48	167567	16	TUKAY	26.964,22	31.556,40	22.11.74		AL DIA
[illegible] e/B. y Con-	090		49	166159	50	COPEVI	117.213,62	90.351,30	29.11.74	R.	AL DIA
[illegible] "A" y PALER-	090		50	167659	88	APAP [illegible]	159.341,32	136.947,30	10.12.74	R.	AL DIA
[illegible] esq. Av. RIVERA	090		51	168259	34	VIAJES URUGUAY	56.579,65	74.361,30	13.12.74		AL DIA
[illegible] y JOSE L.	090		52	169772	28	EL ZORZAL	46.[illegible],51	62.086,70	13.12.74		AL DIA
[illegible] e/ZAPICAY Y	090		53	167755	13	"2 DE OCTUBRE"	25.467,37	37.686,70	23.12.74	R.	AL DIA
[illegible] y Cnel.	090		54	166155	50	7 DE ENERO	96.421,27	65.851,30	30.12.74	R.	DEBE 1 CUOTA-Sin reajuste
[illegible] y Br. BATLLE y	090		55	169[illegible]	29	H O A M A	49.521,19	63.293,00	8.01.75		AL DIA
[illegible] de OCTUBRE 4015	090		56	167340	172	O L O V I	273.244,02	336.934,10	29.01.75		al dia

(12) Fórmula de pago de cumplimiento estricto

Re Refinanciada

52797

Poco Legible

BANCO HIPOTECARIO DEL URUGUAY
* GERENCIA DE INFORMATICA *

PAGINA 3

LISTADO DE COOPERATIVAS DE AHORRO Y PRESTAMO DE CASA CENTRAL CON PROCESO AMORTIZANTE

[illegible]	CLASE	SERIE NUMERO	PROPUESTA	CANT. VIV.	NOMBRE	SALDO U.R.	CUOTA N.$	FECHA DE ESCRITURA	SITUACION
[illegible] Esq.PEREZ GOMAR	090	57	170366	19	COOP.EUDAPA	42.402,30	69.370,60	3.01.75	AL DIA
Av.de 30 mts.-Gral.FRENCH y [illegible] CARRASCO	090	58	170366	44	COOP.FRENCH	98.966,75	142.021,40	14.04.75	AL DIA
[illegible] esq.BOLONIA	090	59	167210	15	COVISO	30.814,78	34.639,60	18.04.75	AL DIA
3 de OCTUBRE y AVELINO MIRANDA	090	60	170254	19	COOP.CRUZ DEL SUR	37.127,57	55.017,10	29.04.75	AL DIA
JOSE [illegible] 453	090	61	165850	24	VIAJANTES 1	65.253,20	62.075,90	27.05.75	AL DIA
Gral.[illegible] y RIVERA	090	63	172765	17	C. DE V. EL PINAR	43.443,97	55.039,50	31.01.78	AL DIA
LUIS DE LA TORRE 625	090	64	173935	19	UNIDAD COOP VIV 4	50.667,15	62.315,60	31.05.78	AL DIA
[illegible] y LUIS LAMAS	090	65	172643	24	COOP. ARAMAYA	67.572,70	64.155,50	8.06.78	AL DIA
[illegible] y ALMERIA	090	66	172017	18	COOP VIV PATRIA	48.142,69	57.709,90	9.06.78	R. AL DIA
[illegible] y CHARRY	090	67	172306	15	BARISCO	36.865,72	45.862,80	28.07.78	AL DIA
[illegible] LUIS A.de - -	090	68	172015	19	14 DE JULIO (13)	61.947,60	60.021,60	13.11.78	DEBE 3 cuotas. Entrega a cuenta N$210.000
[illegible] 6386	090	70	173507	16	COOP.VIV.[illegible]	51.107,90	61.534,20	22.07.80	AL DIA
[illegible]	090	72	174087	18	COOP.VIV. CEVICE	61.450,15	49.374,70	15.12.78	R. AL DIA - SIN REAJUSTE
[illegible]	090	73	174[illegible]	28	COVIC (14)	65.255,72	101.266,10	25.01.79	DEBE 18 CUOTAS.-Entrega a cuenta N$649.497
[illegible]	090	74	17[illegible]	180	COVISUR 4 (15)	534.653,70	634.410,30	23.02.79	DEBE 4 CUOTAS
[illegible] Rep.de --	090	75	173029	90	COVISUR 2 (16)	292.641,57	347.484,60	23.02.79	DEBE 4 CUOTAS
[illegible]	090	76	172[illegible]	28	COOP.V. [illegible] 1	87.574,32	102.737,30	13.06.79	AL DIA
[illegible]	090	78	172103	24	C.V. 16 DE [illegible] (17)	100.164,80	116.667,20	14.09.79	DEBE 6 CUOTAS
[illegible]	090	79	171924	19	COOP.VIV.[illegible]	77.253,45	92.830,60	27.02.79	AL DIA
[illegible]	090	80	172776	20	COOP.VIV.[illegible] (Palas Atenea)	64.230,40	74.110,30	28.08.80	AL DIA
					2.555 viviendas [illegible]		6:757.277,20		

(13) Por Expte.[illegible] gestiona caduque sanción aumento tasa de interés y extensión plazo

(14) En Expte. [illegible].493 el Directorio ante una solicitud de refinanciación, resolvió: siga a Gerencia General con instrucciones

(15) Inició proceso de amortización con un porcentaje estimable de viviendas sin adjudicar

(16) Problema similar a COVISUR 4

(17) Por Expte.392.[illegible] gestionan prórroga inicio proceso y extensión plazo.

[illegible] Y PRESTAMO CASA CENTRAL: [illegible] cooperativas.- 2.555.- viviendas

[illegible] AMORTIZ PROMEDIAL MENSUAL POR VIVIENDA: N$ 2.644.-

52798

POCO LEGIBLE

BANCO HIPOTECARIO DEL URUGUAY
* GERENCIA DE INFORMATICA *

LISTADO DE COOPERATIVAS DE AHORRO Y PRESTAMO DE SUCURSALES CON EGRESO AMORTIZANTE

UBICACION	CLASE	SERIE NUMERO	PROPUESTA	CANT. VIV.	N O M B R E	SALDO U.R.	CUOTA N$	FECHA DE ESCRITURA		SITUACION
TRINIDAD	093	16	165720	14	COVIT	[illegible]	41.54[illegible],90	22.09.72	R.	DEBE 3 CUOTAS
MALDONADO	093	57	165117	54	COVIMA[illegible] (18)	[illegible]	76.375,20	3.07.74	R.	DEBE 8 CUOTAS
SAN JOSE	093	42	167001	32	19 DE MARZO	[illegible]	[illegible]	11.09.74		AL DIA- 9 y 10 [illegible] sin reajuste; 11 con reajuste
[illegible]	093	62	166276	40	TABARE	[illegible]	72.171,60	31.05.75	R.	AL DIA
PUNTA DEL ESTE	093	67	171647	21	C O V I P O P E	76.[illegible]	[illegible].734,00	27.06.78		AL DIA
COLONIA	093	77	168432	15	COOP V [illegible]	47.[illegible]	[illegible]	5.09.79		AL DIA
MELO	093	81	172560	12	COOP.VIV.[illegible] (19)	[illegible]	[illegible]	15.09.80		DEBE 3 CUOTAS [illegible] a cuenta N$[illegible]
RIO NEGRO	093	84	169106	11	COOP VI[illegible]	[illegible]	[illegible]	24.04.81		AL DIA
PAYSANDU	093	85	173995	24	COOP VIV [illegible]	[illegible]	37.4[illegible]	26.10.81		AL DIA
				223 viviendas			302.268.30			

(18) En Expte.396.272 se propicia la Intervención

(19)Está depositando la cuota 8/83 más 15% reaj.- En Expte.397.829 solicitan corrección de la cuota (Existió cálculo erróneo del Banco)

R: Refinanciada

A.y PRESTAMO :INTERIOR 9 Cooperativas: 223 viviendas

APORTE PROMEDIAL MENSUAL POR VIVIENDA: N$ 2.232.-

Enero 11 de 1984.-

52499

POCO LEGIBLE

BANCO HIPOTECARIO DEL URUGUAY
* GERENCIA DE INFORMATICA *

LISTADO DE COOPERATIVAS DE AYUDA MUTUA DE CASA CENTRAL CON PROCESO AMOR

UBICACION	CLASE	SERIE	NUMERO	PROPUESTA	CANT. VIV.	N O M B R E	SALDO U.R.
GANADEROS e/calle 2A y 7B	091		1	165143	44	COVIMT 3	26.825,95
SCHILLER 4679 casi CAMOENS	091		2	165124	30	COVIMT 1	20.051,51
Cno.REPETTO e/PASO DEL ANDALUZ Y ARROYO MANGA	091		3	165358	43	COVIMT 2	25.963,95
CANELONES-MONTES	091		11	165651	30	COVIAMM	24.244,29
Av.CARZON y Br.BATLLE Y ORDOÑEZ	091		18	165656	257	MACOVI 2 Y 3 (MESA 3)	259.251,58
FELIPE CARDOSO y Cno.CARRASCO	091		19	165654	420	COVISA Y CIRS.(MESA 1)	451.052,01
LUIS BATLLE BERRES 5870	091		20	165655	301	COMAIQUIN 2 (MESA 4)	382.930,58
SENEN RODRIGUEZ 4720	091		23	165657	381	COVISRAMA (MESA 2)	412.510,77
FELIPE CARDOSO 2090	091		26	165808	690	COVISUNCA 4 (José P. Varela- Zona 1)	605.553,86
TIMOTE esq.VILLA VICENCIO	091		35	165699	33	COVIMT 1 -Nueva Esperanza 1	20.944,39
GEMINIS 6460 y PUNTA DE RIELES	091		44	165862	50	COOP. COVITREFA	54.560,72
FELIPE CARDOSO Y VOLTEADORES	091		47	165961	27	COVIFI	35.843,87
Dr.CARLOS M.de PENA 5398	091		51	165094	41	COVIDELAN III (1)	61.324,30
FELIPE CARDOSO e/ALMIRON y Av.RIVERA	091		53	165915	23	24 DE NOVIEMBRE	43.611,90
GERONIMO PICCIOLI 3275	091		55	165860	15	COVIDOSA	13.136,64
Av.ITALIA 4643	091		56	165907	35	COVIAM BETA	38.294,89
LANUS 5760 e/CALDERON DE LA BARCA y C.RAIZ	091		58	165875	30	ALFA	47.805,82
Dr.CARLOS M.de PENA 4754	091		59	165393	200	TEBELPA	250.227,67
PASAJE 12 3528 (JUANA DE AMERICA)	091		62	165126	399	COOP. COVIMT 8 (MESA 5)	610.044,92
MESSINA -15 mts.y CHARRY	091		65	165250	25	C O V I T E L	37.337,38
PEDRO DE MENDOZA e/Ap.SARAVIA y Gral.FLORES	091		67	166129	25	24 DE MAYO	39.131,49
MAXIMO TAJES y CALLE 8	091		69	165136	40	B A N K E P	62.419,43
Cno.CARRASCO 5583 B	091	305	73	165998	216	COVISUNCA 2 COVISAP (2) (José P.Varela- Z.6)	323.286,59
Gral.HORNOS 4978	091		74	159655	65	C L A V I N P	92.329,22

(1) En Expte.350.883 gestiona extensión de plazo

(2) CONJ.HABIT.JOSE P.VARELA-Zona 6.- COVISUNCA 2 pagó con reajuste

F= Refinanciada

52800

POCO LEGIBLE

BANCO HIPOTECARIO DEL URUGUAY
* GERENCIA DE INFORMATICA *

LISTADO DE COOPERATIVAS DE AYUDA MUTUA DE CASA CENTRAL CON PROCESO AMORTIZANTE

UBICACION	CLASE	SERIE	NUMERO	PROPUESTA	CANT. VIV.	N O M B R E	SALDO U.R.	C
ARRIBEÑOS 3540	091		77	166193	19	VECINOS UNIDOS	38.929,79	52
Av.de las INSTRUCCIONES y TRAPANI	091		79	166144	41	LOS LOBITOS 1	95.162,14	127
Av.BOLIVIA 2551	091		80 (3)	167299	839	CONJUNTO J P VARELA-Z3	1.772.910,47	2.34
INGAVI e/PASO DEL CUELLO y COLORADO	091		81	168905	12	C O P O	26.011,82	35
PEDRO COSIO 2205	091		82	170269	44	T I N O N	81.356,77	114
RENE 1615/19	091	005	83	171669	18	COVIDAMS 15	33.864,00	3
PALERMO 5531	091	005	85 (4)	172073	35	COOP. VIVIENDA CHAM	86.580,71	8
PALERMO y RENE	091	005	87	172566	50	COOP PIA GORDA	111.594,07	11
Br.BATLLE y ORDOÑEZ y PETAIN	091	005	92 (5)	171312	172	COVIMI 9	362.182,66	37
Cnc.MALDONADO 5267	091	005	93	172179	120	COOP.VIV.COVINE 5	383.895,83	37
Br.ARTIGAS y J.PAULLIER	091	005	96 (6)	173251	30	COOP VIV 25 DE JUNIO	60.910,29	5
PALERMO y CALLE C	091	005	100 (7)	174131	20	COOP VIV COPOFVI	93.468,00	8
JUAN ACOSTA 4661	091	005	103	155150	24	COOP VIV COFAVI	87.229,76	8
CALLE C y PALERMO	091	005	104 (8)	174132	16	COOP. VIV. COTOVI	82.197,16	7

4.860. viviendas

(3) En Expte. 396.159 gestiona extensión de plazo

(4) Fórmula de pago autorizada por el Directorio-Exptes.368.209 y 379.256- de cumplimiento estrict

(5) En Expte.390.119 solicitan extensión de plazo y reducción tasa de interés.

(6) En Expte. 390.567, el Directorio dispuso comienzo proceso dic./83

(7) En Expte. 391.819 gestionan extensión de plazo; están depositando el 70% de la cuota apro

(8) En Expte.399.444 gestiona rebaja de interés

R= Refinanciada

A.MUTUA C.CENTRAL: 38 cooperativas: 4.860 viviendas

APORTE PROMEDIAL MENSUAL POR VIVIENDA: N$ 1.155.-

DOC. CON INFORMACIÓN INCOMPLETA

[redacted]

52801

11

POCO LEGIBLE

BANCO HIPOTECARIO DEL URUGUAY
* GERENCIA DE INFORMATICA *

LISTADO DE COOPERATIVAS DE AYUDA MUTUA DE SUCURSALES CON PROCESO AMORTIZANTE

UBICACION	CLASE	SERIE	NUMERO	PROPUESTA	CANT. VIV.	N O M B R E	SALDO U.R.	COO
PAYSANDU	091		4	165144	32	COVISAN 1	19.657,54	30.
PAYSANDU	091		5	165145	47	COVISAN 2	33.663,56	55.
PAYSANDU	091		6	165254	50	COOP.HON.PAYSANDU 1	28.345,62	46.
PAYSANDU	091		7	165464	42	COOP HPAL PAY 2	29.739,90	45.
MELO	091		9	165534	15	COVIMEL 4	6.372,92	13.
FLORIDA	091		10	165650	57	COVIDEF 1	36.409,74	57.
MELO	091		12	165595	12	COVIMEL 5	6.615,76	10.
MELO	091		13	165596	29	COVIMEL 6	20.310,54	32.
TRINIDAD	091		14	165652	55	COVIF 1	38.782,82	58.
PAYSANDU	091		22	165660	45	COOP VIV DE TECHO	58.456,62	77.
MELO	091		25	165664	15	COVIMEL 2	10.053,47	15.
COLONIA	091		27	165692	28	COVIEMAL	22.442,64	34.
COLONIA	091		29	165693	28	COVIDOMA (9)	23.591,61	36.
COLONIA	091		30	165691	48	COVITO (10)	48.932,51	75.
RIO NEGRO (Suc.PAYSANDU)	091		31	165676	16	COVI.EXODO ARTIGAS 3	15.776,04	17.
RIO NEGRO	091		38	165677	50	COVI EXODO ARTIGAS 2	52.264,26	59.
COLONIA	091		39	165690	28	COVIPELO	30.860,47	46.
MELO	091		43	166110	35	COVIMEL 6	38.226,66	52.
PAYSANDU (GUICHON)	091		49	165666	43	COOVIS COVISAN 3	52.455,56	75.
PAYSANDU	091		53	165679	67	COVISAN 4 COVIFE	83.365,50	126.
COLONIA	091		52	165061	31	COMAVICO 1 (11)	33.556,61	47.
SAN JOSE	091		54	165138	61	O C O V I T A	75.712,62	111.
TACUAREMBO	091		57	165955	59	COTAVIAM 250	59.360,32	85.
COLONIA	091		60	165345	40	COOP. COVIPAP	36.294,14	50.

(9) Problema SUDAMTEX.- Gestionan refinanciación

(10) Problema SUDAMTEX. Gestionan refinanciación

(11) En Exp.392.803 el Directorio aprobó la Intervención y remitió los antecedentes al Min.Econo

R: Refinanciada

DOC. CON INFORMACION INCOMPLETA

[redacted]

52802

POCO LEGIBLE

BANCO HIPOTECARIO DEL URUGUAY
* GERENCIA DE INFORMATICA *

LISTADO DE COOPERATIVAS DE AYUDA MUTUA DE SUCURSALES CON PROCESO AMORTIZANTE

UBICACION	CLASE	SERIE	NUMERO	PROPUESTA	CANT. VIV.	N O M B R E	SALDO U.R.	COO
MELO	091		61	166950	70	COOP. COVIMEL 1	72.093,33	102.
TACUAREMBO	091		63	165139	70	C O O I A O V I	67.657,72	96.
TACUAREMBO	091		64	165113	40	COMAVILA 1	42.421,11	59.
ROCHA	091		65	167555	60	C O V I R O	65.536,27	67.
SALTO	091		68	167131	97	FOEB 1 (Conj.Habit.SALTO)	140.059,26	169.
SALTO	091		70	168091	22	S A L C O P E V I	33.363,12	48.
TREINTA Y TRES	091		71	167931	26	OLIMAR COVIEL 1	41.064,50	46.
NUEVA HELVECIA	091		72	169439	28	C O S O C A M	41.165,67	43.
SAN JOSE	091		75	168666	23	COOP.COVIFAFEH	29.310,06	39.
DURAZNO	091		76	168571	72	COVINOVI	66.406,70	117.
RIVERA	091		78	173360	60	C O V I R I C H	65.974,41	88.
RIVERA	091	005	84	172567	12	COVIAFER	27.459,77	26.
PAN DE AZUCAR	091	005	85	173223	30	COOP VIV COLEGL	39.336,34	39.
MERCEDES	091	005	88	174100	74	COVIAMALPA	131.341,99	132.
SALTO	091	005	89	173931	34	COOP VISCOMA	51.796,65	52.
COLONIA	091	005	90	169093	30	COVIOLA	39.462,69	39.
RIO BRANCO	091	005	94	173741	16	COOP COVIFIOS	25.509,83	24.
PAYSANDU	091	005	99	173869	39	COOP.VIV.COVISAN 9	69.613,26	66.
					1.736	viviendas		

R= Refinanciada (E

COOPERATIVAS AYUDA MUTUA SUCURSALES: 42.- 1.736 viviendas

APORTE PROMEDIAL MENSUAL POR VIVIENDA: N$ 1.008.-

DOC. CON INFORMACION INCOMPLETA

[redacted]

52803

POCO LEGIBLE

BANCO HIPOTECARIO DEL URUGUAY
* GERENCIA DE INFORMATICA *

LISTADO DE COOPERATIVAS DE AHORRO Y PRESTAMO DE CASA CENTRAL CON PROCESO AFECTIZ

UBICACION	CLASE	SERIE	NUMERO	PROPUESTA	CANT. VIV.	N O M B R E	SALDO U.R.	COOP
RAFAEL PASTORIZA 1451	090		2	165505	13	CIVIS	16.220,45	24.[illegible]
Br.ARTIGAS y CARIBES	090		4	165655	332	LA FLORIDA -AFAF 1-OLIMAR (Complejo Bulevar)	449.696,26	664.[illegible]
ATLANTIDA	090		5	165659	70	ATLANTIDA	85.102,24	65.[illegible]
Av.RIVERA 6153	090		7	165735	12	COVINAR (ÑANDE ROGA)	21.832,70	27.[illegible]
[illegible]CABA y RIO DE JANEIRO	090		8	165666	12	VIA RIO	14.967,15	21.[illegible]
BUXAREO 1368	090		9	165723	18	COVI COMUNIDAD 21	25.275,35	36.[illegible]
LA GACETA y BUXAREO	090		10	165820	34	UCOFI	42.210,47	62.[illegible]
Br.ARTIGAS e/IBIRAY y ECHEVARRIA	090		12	165722	38	COOP.18 DE JULIO -	58.924,70	91.[illegible]
MISSISSIPI casi RIVERA	090		13	165667	50	COVFI	62.641,56	91.[illegible]
MISSISSIPI 1536	090		14	165874	56	COOPERFI	105.756,16	146.[illegible]
CARACE 505	090		15	165676	38	COPINA	56.137,76	65.[illegible]
CARIDAD 1153	090		17	165795	14	COVISOB	22.801,99	23.[illegible]
JUAN J.ARTEAGA y Cno.REYES	090		18	165694	12	7 DE ABRIL	23.753,57	24.[illegible]
ALEJANDRO GALLINAL e/RIVERA y ALMIRON	090		19	165837	20	COVIFOC	31.456,01	43.[illegible]
PILCOMAYO y MISSISSIPI	090		20	165727	20	19 DE JUNIO	37.366,15	46.[illegible]
LUCAS OBES y BUSCHENTAL	090		21	165726	22	DESERET	57.392,47	76.[illegible]
[illegible]SEN Y AMSTERDAM	090		22	165875	17	12 DE OCTUBRE	37.277,45	49.[illegible]
LIBERTAD esq.LUIS B.CAVIA	090		23	166060	27	IBIRAPITA	74.456,61	101.[illegible]
PARQUE E.BAROFFIO y Av.RIVERA	090		24	165724	42	SAN ANTONIO	77.176,65	103.[illegible]
RESISTENCIA 1636	090		25	166059	24	U H I C	50.335,65	64.[illegible]
AMAZONAS y LEGRAND	090		26	166091	40	CONGRESO DE ABRIL	75.551,71	101.[illegible]
Av.RIVERA esq.SIMON BOLIVAR	090		27	166067	26	COOP.[illegible]	55.166,02	66.[illegible]
FELIPE CARDOSO y Av.RIVERA	090		28	166100	96	COVIEPRIN	270.443,30	317.[illegible]
JUAN PAULLIER 1916	090		29	166095	30	UNIDAD VIAJANTES 2	56.260,79	75.[illegible]

R= Refinanciada

DOC. CON INFORMACION INCOMPLETA

[redacted]

52804

POCO LEGIBLE

BANCO HIPOTECARIO DEL URUGUAY
* GERENCIA DE INFORMATICA *

LISTADO DE COOPERATIVAS DE AHORRO Y PRESTAMO DE CASA CENTRAL CON PROCESO AMORTIZAN

UBICACION	CLASE	SERIE	NUMERO	PROPUESTA	CANT. VIV.	N O M B R E	SALDO U.R.	CUOTA
CARAMURU 5833	090		30	165814	25	COVINOR	68.207,72	81.9
LIBERTAD 2806	090		31	165062	18	DELTA	53.269,31	61.0
Av.RIVERA y OTELLO	090		32	165667	21	AMERICA LATINA	41.275,31	70.3
JUJUY 2822	090		33	165522	20	COOP.LIBERTADORES	33.436,61	22.3
HARWOOD 6161	090		34	166099	19	V I E N C O (12)	42.272,19	55.2
BRENDA 5769	090		35	166516	26	J U V E N T U D	68.432,29	79.7
ENGAVI esq.PASO DEL CUELLO	090		36	166377	20	COVIUS	31.199,15	41.2
LAS HERAS esq.Av.ITALIA	090		38	165171	27	COOP DE VIV AYUI	45.464,21	67.1
Av.BOLIVIA y MESSINA	090		39	165721	14	H O R A S O	39.048,23	45.6
8 de OCTUBRE esq.Pte.BATLLE	090		41	165081	21	ALAS	50.077,65	74.0
JOSE L.TERRA esq.A.FLORO COSTA.	090		43	166403	40	C E N T R O	79.665,51	105.5
CORNELIO CANTERA 2715	090		44	168175	19	ITACUMBU	33.123,41	43.6
Rbla.Rca.de CHILE y CONCEPCION DEL URUGUAY	090		45	167267	38	JOSE P VARELA	74.264,55	98.1
ALEJANDRO GALLINAL 1627	090		46	166147	30	I V E L O	57.137,40	75.7
PETAIN 931	090		47	166065	18	COOP.COVIMA	63.516,41	73.7
FRIBURGO y HERNANI	090		48	167567	16	TORAY	26.964,22	31.5
HIPOLITO IRIGOYEN e/B. y Conmemoracion IGUA	090		49	166159	50	COPOVI	117.213,62	90.3
FRIBURGO-calle "A" y PALERMO	090		50	167659	88	AFAP 3	159.341,32	136.9
HERNANI esq.Av.RIVERA	090		51	168239	34	VIAJES URUGUAY	56.579,63	74.3
LORENZO FERNANDEZ y JOSE L. TERRA	090		52	169772	28	EL ZORZAL	46.511,51	62.6
JOAQUIN CAMPANA e/ZAPUCAY Y EMILIO RAÑA	090		53	167735	13	"2 DE OCTUBRE"	25.467,37	37.1
3 de FEBRERO 4323 y Cnel. RAIZ	090		54	166155	50	7 DE ENERO	96.421,27	65.
MARCO AURELIO y Br.BATLLE y ORDOÑEZ	090		55	169906	29	M U A M A	49.521,15	63.
8 de OCTUBRE 4015	090		56	167346	172	U L U V A	273.244,02	336.

(12) Fórmula de pago de cumplimiento estricto

R= Refinanciada

DOC. CON INFORMACION INCOMPLETA.

[redacted]

52805

POCO LEGIBLE

BANCO HIPOTECARIO DEL URUGUAY
* GERENCIA DE INFORMATICA *

LISTADO DE COOPERATIVAS DE AHORRO Y PRESTAMO DE CASA CENTRAL CON PROCESO AMORTIZAR

UBICACION	CLASE	SERIE	NUMERO	PROPUESTA	CANT. VIV.	N O M B R E	SALDO U.R.	CUOTA
COLOMBES Esq.PEREZ GOMAR	090		57	173088	19	COOP.LOBATA	42.402,30	69.37
Av.de 30 mts.-Gral.FRENCH y COSTANERA ARROYO CARRASCO	090		58	173308	44	COOP.FRENCH	96.966,75	142.02
MONES ROSES esq.BOLONIA	090		59	167210	15	COFISO	30.819,78	39.63
8 de OCTUBRE y AVELINO MIRANDA	090		60	170254	19	COOP.CRUZ DEL SUR	37.127,57	55.01
JOSE ELLAURI 453	090		61	165850	24	VIAJANTES 1	65.255,28	82.07
[illegible]L.PAZ e/CARAMURU y RIVERA	090		63	172785	17	C. DE V. EL PINAR	43.443,97	55.03
LUIS DE LA TORRE 625	090		64	173955	19	UNIDAD COOP VIV 4	50.667,15	62.31
BUXAREO y LUIS LAMAS	090		65	172643	24	COOP. ARAMAYA	67.972,76	84.15
Av.ITALIA e/CALDAS y ALMERIA	090		66	172017	18	COOP VIV PATRIA	48.042,89	57.70
Av.ITALIA e/CATANIA y CHARRY	090		68	172506	15	BAFISUD	36.865,72	45.86
JUAN ORTIZ esq.LUIS A.de HERRERA	090		69	172015	19	14 DE JULIO (13)	61.947,80	80.03
ACHILLES 6386	090		70	170567	16	COOP.VIV.CHARRUA	51.107,90	61.33
FRANCIA 1867	090		72	174087	18	COOP.VIV. COVICE	61.930,15	49.37
COMERCIO 2173	090		73	174093	28	COVIC (14)	65.265,72	101.26
ANDES 850	090		74	173550	180	COVISUR 4 (15)	534.655,76	634.41
RIO BRANCO y Rbla.Rep.de FRANCIA	090		75	173029	90	COVISUR 2 (16)	292.841,57	347.45
JAIME CIBILS 2452	090		76	172737	28	COOP.V. SETIEMBRE 1	67.574,32	102.73
[illegible]A ESPINOLA 1592	090		78	172103	24	C.V. 16 DE AGOSTO (17)	100.164,88	116.68
MIRAVALLES 4467	090		79	171924	19	COOP.VIV.MALCO	77.253,45	92.83
ESPINILLO 1386	090		80	172776	20	COOP.VIV.PALATEA (Palas Atenea)	64.200,40	74.11
					2.555 viviendas			6:757.27

(13)Por Expte.395.484 gestiona caduque sanción aumento tasa de interés y extensión plazo

(14)En Expte. 380.498 el Directorio ante una solicitud de refinanciación, resolvió: siga a Geren

(15)Inició proceso de amortización con un porcentaje estimable de viviendas sin adjudicar

(16)Problema similar a COVISUR 4

(17)Por Expte.392.639 gestionan prórroga inicio proceso y extensión plazo.

AHORRO Y PRESTAMO CASA CENTRAL:68 cooperativas.- 2.555.- viviendas

R=Refinanciada APORTE PROMEDIAL MENSUAL POR VIVIENDA: N$ 2.644.-

DOCO CON INFORMACION INCOMPLETA

[redacted]

52806

POCO LEGIBLE

BANCO HIPOTECARIO DEL URUGUAY
* GERENCIA DE INFORMATICA *

LISTADO DE COOPERATIVAS DE AHORRO Y PRESTAMO DE SUCURSALES CON PROCESO ARBITRARIO

UBICACION	CLASE	SERIE	NUMERO	PROPUESTA	CANT.	N O M F E	SALDO Deb.	CUOT.
TRINIDAD	093	1o	1o5729	14	COVIT		50.771,43	41.5
MALLORADO	093	37	1oo117	54	Cooloca	(18)	71.296,22	70.3
SAN JOSE	093	42	197o31	32	1º DE MARZO		51.343,02	60.4
PAYSANDU	093	62	1o627c	40	[illegible]		94.2o8,9o	72.1
PUNTA DEL ESTE	093o	67	171o97	21	C O V I C O P E		76.61c,o7	5o.7
COLONIA	093	77	1o3462	15	COOP [illegible]		47.o94,11	54.o
MELO	093	81	172588	12	COOP[illegible]COVINEL 9	(19)	28.953,75	32.9
RIO NEGRO	093	64	1o6106	11	[illegible]		24.5o2,oo	27.6
PAYSANDU	093	85	174595	24	COOP VIV COVIAM 8 7		35.o26,7o	37.4
					223 viviendas			502.26

(18) En Expte.396.272 se propicia la Intervención

(19)Está depositando la cuota 8/83 más 15% reaj.- En Expte.397.829 solicitan corrección de la c

R-Refinanciada

A.y PRESTAMO :INTERIOR 9 Cooperativas: 223 viviendas

APORTE MONEDIAL MENSUAL POR VIVIENDA: N$ 2.252.-

Enero 11 de 1984.-

DOC CON INFORMACION INCOMPLETA

[redacted]

52807

SECRETO

R.O.U.
ES.MA.CO.
D.I/EME
VIVIENDA
MONTEVIDEO,
11-ENE-984

ESTUDIO DE ESTADO MAYOR Nº 151/984

ASUNTO: Pedido Informes 002/984 Dpto. C-2 E.M.Coordinador. FUCVAM (Federación Unificadora de Cooperativas de Vivienda por Ayuda Mutua).-

PARA: Dpto. C-2 E.M.Coordinador.-

DESARROLLO:

1- Este Dpto. ha efectuado en el correr de 1982 y 1983, evaluaciones en lo referente a varias cooperativas pertenecientes a FUCVAM (Federación Unificadora de Cooperativas de Viviendas por Ayuda Mutua). Tal estudio le ha permitido detectar que se encuentran vinculados un número importante de afiliados al ex-partido Comunista, lo que no sería extraño suponer que en dichas cooperativas se estuviera desarrollando actividades ideológicas propias del ex-partido Comunista.-

2- El material que dispone este Dpto. Vivienda, permite evacuar lo solicitado, no obstante por ser del área de informática, algunos datos recién podrán ser actualizados y/o completados posteriormente como Anexo al presente informe.-

3- De acuerdo a lo solicitado por ese Dpto. se adjunta:

a- Nómina de las cooperativas de Montevideo y el Interior adheridas a la FUCVAM. (Anexo "A" fs. 2).- Falta indicar ubicación de cada una de ellas.-

b- Nómina de personas que integran la dirección de FUCVAM, y elementos más caracterizados de las cooperativas que lo integran, con los correspondientes antecedentes. (Anexo "B" fs. 6). Falta actualizar Consejo Directivo y completar suplentes Comisión Fomento (5) y Suplentes (5),- Comisión Fiscal y Suplentes.-

4- Cantidad estimativa de familias que habitan los conjuntos habitacionales de cada una de las cooperativas, están en relación con la cantidad de viviendas, es decir, al haber en Montevideo 4.860 viviendas por Ayuda Mutua, habrá 4.860 familias tipo.-

5- Asimismo se adjunta:

a- Estudio evaluatorio antecedentes. (Anexo "C" fs. 9).-

b- Estudio evaluatorio antecedentes año 1982. (Anexo "D" fs. 49).-

c- Actividades y antecedentes de FUCVAM, como organización, como así también de sus integrantes.- (Anexo "E" fs.58).-

SECRETO

52808

Poco LEGIBLE

BANCO HIPOTECARIO DEL URUGUAY
* GERENCIA DE INFORMATICA *

PAGINA 1

f.2

LISTADO DE COOPERATIVAS DE AYUDA MUTUA DE CASA CENTRAL CON PROCESO APORTIZANTE . SEA MONTEVIDEO.-

	CLASE	SERIE	NUMERO	PROPUESTA	CANT. VIV.	N O M B R E	SALDO U.R.	CUOTA N.$	CUOTA FECHA DE ESCRITURA		APORTE PROMEDIAL MENSUAL POR VIVIENDA
	091		1	165143	44	COVIMT 3	27.100,84	45.497,70	30.454	22.01.71	692.-
	091		2	165124	30	COVIMT 1	20.258,12	34.102,10	22.856	22.01.71	762.-
	091		3	165358	43	COVIMT 2	26.229,65	42.231,00	27.688	29.03.71	644.-
CANELONES- MONTES	091		11	165651	30	COVIAMM	24.446,82	36.996,20	23.464	30.11.71	782.-
	091		16	165556	257	MACOVI 2 y otros(MESA 3)	261.417,28	395.611,90	250.906	4.01.72	976.-
	091		19	165654	420	COVISA Y OTRS. (MESA 1)	453.528,36	561.307,20	331.297	3.02.72	789.-
	091		20	165655	301	COMATGUIM 2 y otros(MESA 4)	364.294,14	432.295,50	221.046	11.02.72	734.-
	091		23	165657	381	COVIGRAMA 2 y otros(MESA 2)	413.975,65	465.669,60	238.121	23.03.72	625.-
	091		26	165808	690	COVISUNCA 4 y otros	608.878,46	780.403,60	444.756	7.04.72	645.-
	091		36	165695	33	COVINE 1	21.111,09	31.000,70	19.320	26.06.72	585.-
	091		44	165662	50	COOP. COVITREMA	54.960,99	80.315,70	49.910	22.09.72	998.-
	091		47	165961	27	COVIFI	36.130,43	53.970,40	33.982	2.08.73	1.253.-
	091		51	166094	41	COIDELAM 211	61.720,59	66.207,90	52.121	20.11.73	1.271.-
	091		53	165918	23	24 DE NOVIEMBRE	43.914,66	61.450,90	37.273	22.11.73	1.620.-
	091		55	165866	15	COVIDESA	13.234,13	18.815,20	11.527	10.12.73	768.-
	091		56	165907	35	COVIAM DELTA	38.576,15	55.103,50	45.195	10.12.73	1.291.-
	091		59	165873	30	ALFA	48.164,66	68.582,00	45.837	13.12.73	1.526.-
	091		59	165093	200	TEBELPA	251.989,25	355.983,50	147.760	30.01.74	739.-
	091		62	165126	399	COOP. COVIMT 8 y otros (MESA 5)	611.759,08	650.092,70	314.174	6.05.74	787.-
	091		65	166258	25	C O V I T E L	37.562,34	49.844,30	29.123	29.04.75	1.165.-
	091		67	165120	25	24 DE MAYO	39.393,09	54.349,60	33.963	4.10.74	1.359.-
	091		69	166106	40	B A N K E P	62.636,99	66.886,40	52.187	11.11.74	1.305.-
	091	005	73	165998	216	COVISUNCA 2 COVISAP 1	324.462,57	278.965,30	234.374	17.12.74	1.085.-
	091		74	159855	85	C O A V I M P	92.657,98	104.236,70	53.302	20.12.74	820.-

SECRETO

52809

[redacted]

SECRETO

f.2

Poco legible

BANCO HIPOTECARIO DEL URUGUAY
* GERENCIA DE INFORMATICA *

f.3

LISTADO DE COOPERATIVAS DE AYUDA MUTUA DE CASA CENTRAL CON PROCESO AMORTIZANTE

CLASE	SERIE	NUMERO	PROPUESTA	CANT. VIV.	NOMBRE	SALDO U.R.	CUOTA N.$	CUOTA SUBSID.	FECHA DE ESCRITURA	APORTE PROMEDIAL MENSUAL POR VIVIENDA
091		77	166193	19	VECINOS UNIDOS	39.169,09	52.276,10	30.728	14.02.75	1.617.-
091		79	166144	41	LOS LOBITOS 1	95.745,72	127.350,30	74.521	28.02.75	1.817.-
091		80	167299	839	CONJUNTO J P VARELA (ZONA 3)	1.763.506,32	2.349.777,90	1.365.915	24.05.79	1.628.-
091		81	169905	12	C O P O	26.183,54	35.805,70	23.049	16.05.75	1.920.-
091		82	170289	44	T I M O N	81.913,06	114.268,90	72.502	5.06.75	1.648.-
091	005	83	171069	18	COVIDAMS 13	34.060,59	35.139,60	(1)	11.01.78	1.952.-
091	005	85	172073	35	COOP. VIVIENDA CHAM	87.074,04	89.167,20	(1)	30.05.78	2.547.-
091	005	87	172586	50	CODEVI	112.196,51	111.969,60	(1)	30.01.79	2.239.-
091	005	92	171312	172	COVINT 9	384.171,22	378.227,70	(1)	30.07.79	2.199.-
091	005	93	172170	120	COOP.VIV.COVINE 5	365.812,64	373.231,60	(1)	24.09.79	3.110.-
091	005	96	173251	30	COOP VIV 25 DE JUNIO	61.204,04	58.362,00	(1)	21.08.80	1.945.-
091	005	100	174131	20	COOP VIV COPORVI	93.936,26	89.364,70	(1)	21.11.80	4.468.-
091	005	103	165150	24	COOP VIV COPAVI	87.638,60	82.598,20	(1)	2.02.81	3.441.-
091	005	104	174132	16	COOP. VIV. COTUVI	82.569,04	78.380,20	(1)	11.02.81	4.898.-
				4.860 viviendas			N$ 5.613.791,80			

N$ 8.825.858,70

(1) SERIE 005: interés 4% sin subsidio

A.MUTUA C.CENTRAL: 38 cooperativas; 4.860 viviendas

APORTE PROMEDIAL MENSUAL POR VIVIENDA : N$1.155.-

SECRETO

52810

SECRETO

f.3

BANCO HIPOTECARIO DEL URUGUAY
GERENCIA DE INFORMATICA

POCO LEGIBLE

PAGINA 1

LISTADO DE COOPERATIVAS DE AYUDA MUTUA DE SUCURSALES CON PROCESO AMORTIZANTE

UBICACION	CLASE	SERIE	NUMERO	PROPUESTA	CANT. VIV.	N O M B R E	SALDO D.R.	CUOTA V.	CUOTA SUBSIDIO	FECHA DE ESCRITURA	APORTE PROPIETARIO MENSUAL POR VIVIENDA
PAYSANDU	091	4	165144	32	COVISAN 1	19.236,63	30.875,60	20.259	6.05.71		633.-
PAYSANDU	091	5	165145	47	COVISAN 2	34.306,52	55.229,10	36.348	6.05.71		773.-
PAYSANDU	091	6	165234	30	COOP.MUN.PAYSANDU 1	28.562,26	46.544,70	30.695	6.05.71		614.-
PAYSANDU	091	7	165484	42	COOP MPAL PAY 2	29.493,31	45.844,50	29.306	17.09.71		698.-
MELO	091	9	165534	15	COVIMEL 4	8.449,25	13.649,40	8.988	19.10.71		600.-
FLORIDA	091	13	165650	57	COVIDEF 1	36.724,60	57.865,00	37.616	15.11.71		660.-
MELO	091	12	165595	12	COVIMEL 5	6.874,36	10.620,60	6.830.-	3.12.71		570.-
MELO	091	13	165596	29	COVIMEL 6	20.490,91	32.011,60	20.709	3.12.71		714.-
TRINIDAD	091	14	165652	55	COVIF 1	39.093,82	58.203,30	36.658	3.01.72		667.-
PAYSANDU	091	22	165660	45	COOP VIV EL TECHO	58.607,51	77.810,30	49.217	23.03.72		1.094.-
MELO	091	25	165664	15	COVIMEL 2	10.140,07	15.588,90	9.988.-	24.03.72		667.-
COLONIA	091	27	165692	28	COVILARL	22.631,41	34.473,20	21.995	25.04.72		786.-
COLONIA	091	29	165693	28	COVIDLMA	23.740,63	36.223,20	23.033	23.05.72		823.-
COLONIA	091	33	165691	48	COVITL	46.341,83	75.070,20	47.758	23.05.72		985.-
RIO NEGRO	091	31	165676	16	COVI.EXODO ARTIGAS 3	15.832,22	17.809,70	9.122	25.05.72		570.-
RIO NEGRO	091	36	165677	50	COVI EXODO ARTIGAS 2	52.470,46	59.024,50	30.231	7.07.72		605.-
COLONIA	091	39	165690	28	COVIPECC	31.113,27	46.755,00	29.605	2.08.72		1.057.-
MELO	091	44	166110	35	COVIMEL 8	38.461,11	52.758,60	31.590	19.10.73		903.-
PAYSANDU (GUICHON)	091	49	165688	43	COOVIG COVISAN 5	52.839,80	75.004,50	48.622	29.10.73		1.131.-
PAYSANDU	091	50	165679	67	COVISAN 4 COVIFE	84.073,76	126.677,50	84.969	9.11.73		1.268.-
COLONIA	091	52	166061	31	COMAVICO 1	33.789,77	47.282,40	28.617	22.11.73		923.-
SAN JOSE	091	54	166138	61	U C U V I T A	79.320,57	115.655,20	75.680	10.12.73		1.237.-
TACUAREMBO	091	57	165655	59	COTAVIAM 450	59.607,05	85.105,70	52.055	17.01.74		882.-
COLONIA	091	60	166045	40	COOP. COVIPAN	36.539,81	50.855,80	30.743	28.02.74		769.-

52911

[redacted]

POCO LEGIBLE

BANCO HIPOTECARIO DEL URUGUAY
* GERENCIA DE INFORMATICA *

LISTADO DE COOPERATIVAS DE AYUDA MUTUA DE SUCURSALES CON PROCESO AMORTIZANTE

UBICACION	CLASE	SERIE	NUMERO	PROPUESTA	CANT. VIV.	NOMBRE	SALDO U.F.	CUOTA N.$	CUOTA SUBSID.	FECHA DE ESCRITURA	APORTE PROMEDIAL MENSUAL POR VIVIENDA
MELO	091		61	166950	70	COOP. COVIMEL 1	72.604,01	102.560,90	62.445.-	21.03.74	892
TACUAREMBO	091		63	166139	70	C O O T A C V I	68.163,94	98.348,10	60.800.-	11.04.78	869
TACUAREMBO	091		64	166113	40	COMAVITA 1	42.714,99	59.738,90	37.815.-	14.06.74	945
ROCHA	091		66	167559	60	C O V I R O	65.934,86	87.789,20	51.518.-	26.09.74	859
SALTO	091		68	167131	97	FOEB 1 - COVISUNCA 1	140.935,29	189.929,30	112.146.-	4.11.74	1.156
SALTO	091		70	163091	22	S A L C O P E V I	33.613,41	48.627,50	31.956.-	25.11.74	1.453.-
TREINTA Y TRES	091		71	167931	26	OLIMAR COVILL 1	41.230,79	46.380,60	23.716.-	2.12.74	913.-
NUEVA HELVECIA	091		72	169439	28	C O S C C A M	41.254,96	43.399,20	20.729.0	13.12.74	740.-
SAN JOSE	091		75	163686	23	COOP.COVIFAFEP.	29.469,61	39.333,00	23.061.-	10.01.75	1.003.-
DURAZNO	091		76	163571	72	COVINOVI	66.962,79	117.672,40	70.018.-	10.01.75	972.-
RIVERA	091		78	173480	60	C O V I R I C H	66.379,60	88.712,20	52.195.-	21.02.75	870.-
RIVERA	091	005	84	172587	12	COVIAFEP	27.619,18	28.591,30	(1)	26.01.78	2.382.-
PAN DE AZUCAR	091	005	86	170223	30	COOP VIV COLECL	39.546,49	39.646,30	(1)	7.12.78	1.322.-
MERCEDES	091	005	88	174100	74	COVIANALPA	132.050,34	132.124,70	(1)	10.11.81	1.785.-
SALTO	091	005	89	173931	34	COOP VISCONA	52.076,20	52.282,70	(1)	8.02.79	1.537.-
COLONIA	091	005	90	169093	30	COVIOLA	39.692,02	39.497,20	(1)	13.03.79	1.317.-
RIO BRANCO	091	005	94	173741	16	COOP COVIRIOS	25.637,92	24.862,60	(1)	18.12.79	1.554.-
PAYSANDU	091	005	99	173869	39	COOP.VIV.COVISAN 9	90.047,92	86.069,70	(1)	16.09.80	2.207.-
					1.736 viviendas			1:749.936.70			
								N$ 2.592.765,20			

COOPERATIVAS AYUDA MUTUA SUCURSALES: 42.- 1.736 viviendas
APORTE PROMEDIAL MENSUAL POR VIVIENDA: N$ 1.008.-

(1) Serie 005: interés 4% sin subsidio

SECRETO

52812

SECRETO

SECRETO

Montevideo, 02 de mayo de 1983.-

GUSTAVO GONZALEZ

Secretario de la Coop. de Viviendas FUCVAM.-

JUAN P. ROMICLO

Vicepresidente de la Coop. de Viviendas FUCVAM.-

FERNANDO KOPITSCH

Tesorero de la Coop. de Viviendas FUCVAM.-

52813

SECRETO

SECRETO

NOMINA DE FUNCIONARIOS DE FUCVAM

MENDIVIL WILSON, Domingo José.- 33 años.- C.I. 936.256.-
Domicilio: Santiago Vázquez 1281
Encargado de Administración de la Central de Suministros

KEUSSEYAN TACHDJIAN, Jorge — 36 años. C.I. 912.824
Alicante 1806. Ap.3.
Encargado de Compras de la Central de Suministros.

BACCHI? Pedro Umberto — 54 años.- C.I. 342.388
Pilcomayo 4831
Asesor de compras de la Central de Suministros.

NUÑEZ SAROBA de LAINO, Myriam — 23 años. C.I. 1:256.627
José Batlle y Ordóñez 5250 Casa 132
Auxiliar cuentacorrentista

TONELLI ABAIGAR, Ma. del Rosario.-25 años. C.I. 1:169.535
19 de Julio 5729
Auxiliar primero de la Central de Suministros

AGUILAR RAVIRU, Dámaso Cabino — 63 años. C.I. 272.188
Schiller 4679. A15
Administrativo encargado de colaborar con el encargado de compras, en la central de Suministros.

MARTINEZ IGLESIAS, Leonardo B. — 26 años. C.I. Nº 1:143.694
Marcelino Sosa 3224
Auxiliar segundo.

CASTELA de SILVERA? María C. — 34 años. C.I. 1:189.838
Schiller 4679 B8
Limpiadora.

CUENTAS CORRIENTES.

Los funcionarios mencionados no tienen cuenta corriente bancaria, con las excepciones de:

D.Mendívil.- Cuenta corriente Nº 2821 en BANCO UHUR(18 de Julio y Martín C. Martínez)

Pedro Bacchi.- Cuenta corriente Nº 171 a nombre del mismo y la sra., en Banco Comercial (Cerrito)

[redacted] 52814

SECRETO

SECRETO

8.3

III)- ASUNTOS NUEVOS.-

1.- PARTIDA DE CIUDADANOS BRITANICOS.-

A la hora 10:20' de ayer, desde el Aeropuerto Internacional de Carrasco, se registra la partida del vuelo "charter" que lleva de regreso a Londres, a 405 ciudadanos británicos, deudos de personal militar muerto en las Islas Malvinas, y que regresan del reciente viaje a esa zona. Posteriormente, siendo la hora 11:30', parte otro vuelo de similares características, con 199 ciudadanos de la misma nacionalidad.-

2.- ENCUENTRO NACIONAL DE COOPERATIVAS.-

Personal de ésta concurre en la víspera, en carácter de observador, al Estadio cerrado del "Platense Patín Club", sito en Daniel Muñoz Nro.2183, donde a partir de la hora 20:25' y hasta las 02:30' se desarrolló el "3er.Encuentro Nacional de Cooperativas de Vivienda por Ayuda Mutua" convocado por la FUCVAM, con una asistencia de aproximadamente 1500 personas, representantes de 40 cooperativas y delegaciones de organizaciones políticas, entidades gremiales, etc.-

La Mesa que presidió el encuentro, estuvo integrada por:- 1)- Carlos S. SIERRA FUENTADO, Presidente de FUCVAM, Ced.Id.1.775.853, domiciliado en Cno. Carrasco 5301,Block E;- 2)- Gustavo GONZALEZ SOTO, Secretario de FUCVAM,Ced.

SECRETO

52815

SECRETO

SECRETO

R. O. U.
ES. MA. CO.
Dir. I/E.M.E.
Dpto. VIVIENDA
MONTEVIDEO
28/NOV/983

MEMORANDUM Nº 321/983.-

ASUNTO: Evaluación antecedentes integrantes COVISUNCA 4, 5, 6 y COVIADEON I.-

ANTECEDENTES:

1- COVISUNCA (Conjunto Habitacional JOSE P. VARELA), sito en Pelipe - Cardozo 2090, se formó en el correr del año 1970 (Carpeta Nº 18 Dpto. Vivienda), por integrantes del Sindicato de la Construcción (SUNCA); bajo el auspicio de las leyes 10.761 (Cooperativas) y 13.728 (Ley de Viviendas). Se encuentra también incluído en este Conjunto Habitacional, conjunto de 87 familias que constituyen COVIADEON I.-
2- Frente a las denuncias formuladas, se procedió a realizar un Pedido de Informe de cada denunciante (integrantes de la Comisión Directiva); como así también de las personas por quienes presentaron las - denuncias inicialmente.-
3- Asimismo, cabe puntualizar que los desalojados además de invocar problemas ideológicos, aducen motivos de mala administración.-
4- El Consejo Directivo con la anuencia de la Asamblea, inició juicios de desalojos por incumplimientos.-
5- Los denunciantes tienen como abogado defensor, un integrante en situación de retiro del cuadro de Oficiales del Ejército: Capitán (R) Dr. CLAUDIO RAMIREZ.-
6- Asimismo, corresponde señalar, que si bien se efectúa anualmente el correspondiente Balance de las Cooperativas, los que son entregados a la Inspección General de Hacienda; la última inspección realizada por este Instituto fue en 1981; por lo que no se conoce realmente - cual es el Fondo de Reserva Legal previsto por el Art. 22 y Arts. - 23 y 24 de los Estatutos.-

ANALISIS:

1- Del análisis de los integrantes de la mencionada Cooperativa, ya - sea denunciantes o denunciados; puede determinarse la existencia de antecedentes ideológicos entre ellos. Antecedenetes que en algunos,

se inician desde la creación de las mencionadas cooperativas. (Carp. 18 Dpto. Vivienda).-

2- Datos personales y antecedentes ideológicos (coincidentes con las denuncias), algunos integraron o integran el Consejo Directivo:

Integrantes Comisión Directiva con Antecedentes Negativos y/o Afiliados al Ex-Partido Comunista:

- Ramón Otondo Rodríguez - Con antecedentes negativos.-
- Ruben Parado Barietti - Con antecedentes negativos.-
- Angel Vera Díaz - Afiliado al Ex-Partido Comunista.-

Personas desalojadas con antecedentes negativos y/o afiliadas al Ex-Partido Comunista:

- Ariel Orosman Larrosa Acevedo - Afiliado al Ex-Partido Comunista.
- Manuel Tabarez Gonzalez - Afiliado al Ex-Partido Comunista.
- Alfredo Amado Rey Burgos - Antecedentes negativos (cabría la posibilidad de no ser la misma persona).-
- Julián Gerónimo Pintos Techera - Afiliado al Ex-Partido Comunista.

Personas con antecedentes negativos que integraron Comisión:

- Henderson Cardozo Pérez - Con antecedentes ideológicos negativos y afiliado al Ex-Partido Comunista.-

Dicha persona, a pesar de haber estado procesada y detenida, efectuó los correspondientes pagos, estando siempre al día como cooperativista. Se debe, asimismo informar, que estableció un comercio dentro del Conjunto Habitacional.-

De lo expuesto, no sería extraño suponer que estuviera realizando actividades ideológicas proxelitistas en pro del Ex-Partido Comunista.

- Antonio Larrosa Mieres - Afiliado al Ex-Partido Comunista.-

3- Asimismo, de la inspección realizada en la propia Administración, cabe informar:

a- Dentro de los que tienen juicio por desalojados, se encuentra Ramón Rivero Laguessa, que desde 1974, no efectuó ningún pago.-

b- Existen personas que aún no le fueron dado juicio de desalojo, con importante suma de dinero impago. (Aduce la Administración que tiene convenio con Consejo Directivo).-

- Hugo Moreira Moreira con N$ 25.696,69.-
- Pedro Villasante C.I. Nº 829.780 con N$ 24.074,35.-

c- Con intimación de pago.

- María Elena Martínez Silva con N$ 34.078,88.-

d- Personas mencionadas que no les fueron dados juicio de desalojos afiliados al Ex-Partido Comunista:

- Hugo Moreira Moreira.-
- María Elena Martínez Silva.-

SECRETO

(3)

4- Promedi sistentes a la Asamblea General de Socios, en los años 1982 y e- riente año, Cooperativas de Viviendas COVIADEON I (87 socios), COVISUNCA 4, 5, 6 (con 188, 200 y 137 socios cooperativas), se puede decir que se llega a los 2/3 de su total. Ejemplo: Asamblea realizada COVISUNCA 4, el día 8 de mayo de 1982: asistieron 129 socios; la misma Cooperativa el 27 de agosto de 1983, asistieron 121 socios, etc..-

RECOMENDACIONES

1- En lo relacionado con el Abogado Defensor, por ser integrante del cuadro de Oficiales (en retiro) del Ejército, el suscrito entiende, salvo mejor opinión del Superior, se debería pasar lo expresado en la denuncia, al Comando General del Ejército.-

2- Del estudio realizado de las actividades integrantes de las Cooperativas COVISUNCA y COVIADEON I, se puede detectar que se encuentran vinculados un número importante de afiliados al Ex-Partido Comunista. No sería extraño suponer que en dicha Cooperativa se estuviera desarrollando actividades ideológicas vinculadas al Ex-Partido Comunista, por lo cual, se sugiere elevar estos antecedentes al C-2, del Estado Mayor Conjunto.-

- - - - - - - - - - -

El Jefe del Dpto. de Vivienda de la Dirección I / E.M.E..-
CAPITAN DE NAVIO (C.G.)
HUGO LLUBERAS

yfm

52818

[redacted]

SECRETO

DIRECCION NACIONAL DE IN
FORMACION E INTELIGENCIA
DEPARTAMENTO Nro. "II"
I N F O R M A C I O N

SECRETO

M E M O R A N D U M Nº 5.- 18 glrm

Montevideo, 5 de enero de 1977

SEÑOR JUEZ MILITAR DE INSTRUCCION DE TERCER TURNO

Señor Juez:

El día 27 de diciembre de 1976 se presentaron en este Departamento los señores Eladio Rodolfo MILAN, oriental, casado, de 36 años de edad, CI. 1.372.051, domiciliado en el Block 4 "F" apto. 303, de Felipe Cardoso Nº 2090; Vianceilio MENESES, oriental, casado, de 39 años de edad, CI. 1.261.891, dom. en el/ Block 6 "F" apto. 004 de Fpe. Cardoso 2090; Eduardo Wilson DIAZ/ VILLALBA, oriental, casado, de 35 años de edad, dom. en Block / 6 "G" apto. 104 de Fpe. Cardoso 2090; y Francisco Rogelio REAL/ RODRIGUEZ, oriental, casado, de 48 años de edad, dom. en Block/ 4 "F" apto. 206; todos ellos cooperativistas de la Cooperativa/ de Vivienda del Sindicato Unico Nacional de la Construcción y Anexos (COVISUNCA), informando que se había replanteado el problema que mantienen con las autoridades de su cooperativa (Filiales 4, 5, y 6) ya que en la fecha habían recibido un Cedulón del Juzgado de Paz de la 10a. Sección Judicial de esta capital, en el / cual se les intima el desalojo de sus viviendas en un plazo máximo de 15 días a partir del 27/12/976. Acompañan a los Cedulones una copia de la solicitud de desalojo presentada por el Dr. José Vicente MATOS VEZZOLI, oriental, casado, de 38 años de edad CI. 22.842 (Dpto. Río Negro), domiciliado en la calle Zapicán / Nº 2458, el cuál en representación de las tres unidades inicia juicio de desalojo en razón de que los cuatro cooperativistas antes mencionados fueron expulsados por Resolución del Consejo Directivo de la Matriz COVISUNCA, refrendada por la Asamblea General realizada el día 15 de junio de 1975; el Dr. MATOS también/ informa que sus representados habían entregado a los demandados, antes de su expulsión, sus respectivas viviendas en calidad de / Comodato Precario y que ante la negativa a abandonarla voluntariamente inicia la acción judicial correspondiente. Acompaña a los

- [redacted] 52819 ..//

SECRETO

../// Cedulones fotocópia de un "Mandato Especial" realizado por el Escribano Hugo Francisco PIRO CABAL, oriental, soltero, de / 39 años de edad, CI. 809.454, domiciliado en San Cono Nº 3886/ bis, apartamento 2, por el cual los señores directivos de COVI SUNCA, Gregorio RODRIGUEZ, oriental, casado, de 44 años, CI. / 1.618.682, domiciliado en Block 5 "A"; Domingo Ulises RECOBA, / oriental, casado, de 44 años de edad, CI. 1.146.319, domiciliado en el Block 4 "F", apto. 105; Wilmar B'Artagnan PIRIZ, oriental, casado, de 40 años de edad, CI. 1.204.692, dom. en el Block 5 "I" apto. 303; Manuel SANTANA SILVA, oriental, casado, de / 54 años de edad, CI. 652.999, dom. en el Block 5 "A" apto. 333; y Rufino Ramón RODRIGUEZ RODRIGUEZ, oriental, casado, de 49 a - ños de edad, CI. 1.839.196, dom. en el Block 4 "F"; en calidad de actuales Presidente y Secretario de la Matriz, y Presidentes de las Unidades 4, 5 y 6 respectivamente, confieren al Sr. MATOS VERZOLI (cooperativista sin vivienda adjudicada) un Poder General para pleitos, con las mas amplias facultades.-

Enterado el suscrito, puso en conocimiento del Sr. Director Nacional estos hechos, el cual dispuso se realizáran / las indagatorias pertinentes. El comienzo de esta situación se remonta a principio del año 1975, en ese entónces los cuatro / cooperativistas denunciados elevaron una denuncia a las autoridades del Estado Mayor del Ejercito(EME), solicitando se investigaran diversas irregularidades de órden administrativo, con / connotaciones de órden político y/o gremial por parte de los Directivos de la Matriz COVISUNCA y sus unidades 4, 5 y 6, recayendo las mismas principalmente sobre el Administrador General Hederson CARNOZO PEREZ, el cual se había convertido en un verdadero centro de poder ministerial, ya que en ese momento ostentaba los siguientes cargos: a) Administrador General de COVISUNCA 4, 5 y 6; b) Presidente de la Unidad 5; c) Tesorero de la Unidad 6 y d) Tesorero de la Matriz. Para su mayor comprensión, la información se puede discriminar así; "A"- Hechos ocurridos desde el 23 de enero de 1975, hasta el 29 de setiembre del mismo / año; "B"- Investigación efectuada desde el 27 de diciembre de / 1976 al presente.-

A.1 - 23 de enero de 1975.- Cuarenta y ocho coop

../

SECRETO

f. 12 Doc. 4 f. 5

.///rativistas de las Unidades 4, 5 y 6 presentan una nota ante el Ministerio de Vivienda y Previsión Social, denunciando irregularidades de distinto órden contra los directivos de las mismas y de la / Matriz (copia elevada al JMI 1er. Turno por Memorandum Nº 435/75).-

A.2= 3 de abril de 1975:- Treinta y seis de los denunciantes se retractan, por nota, de sus dichos, ante el Ministerio. (Fotocopia archivada en este Dpto.)

A.3= Cuatro cooperarios (los actuales demandados) con fecha 17 de abril de 1975 y 22 de mayo del mismo año, se mantienen en sus dichos, elevando notas al EME y a la JPM. (Fotocopias archivadas en este Dpto.) a raíz de ellos se forma un Expediente que el EME envía a este Departamento, registrando su entrada el día 25 de abril de 1975.-

A.4= Junio 3 de 1975: Punto 6 del Orden del Día de la Reunión de los Consejos Directivos de la Matriz COVISUNCA y Unidades 4, 5 y 6: "Actitud a tomar con los responsables de las acusaciones/ falsas contra la Cooperativa". Resuelven expulsar a los 4 denunciantes. (Acta 31 del Libro de las Filiales- Consejo Directivo).-

A.5= Junio 11 de 1975:- Reunidas las mismas entidades (Acta 32 de los C. Directivos de cada una de ellas) resuelven, luego de leerse un informe sumarial confeccionado por el Instituto Asesor CEDAS, que las denuncias son falsas, ratificándose la expulsión ya decretada, por las siguientes causas: (Enumeración de causas). Y para disipar cualquier tipo de dudas disponen que la resolución sea refrendada por la Asamblea General.-

A.6= Junio 15 de 1975:- La Asamblea General de las Unidades 4, 5 y 6 en forma conjunta con la de COVISUNCA Matriz (Acta / Nº 4 del Libro de Actas de Asambleas, Covisunca Matriz) resuelven / refrendar la decisión de fecha 11 de junio de 1975. De un total de 521 cooperarios asisten 288, según se deduce del Libro de firmas de Asambleas.-

A.7= Por Memorandum Nº 435/975 y Oficio Nº 600 se da cuenta a la JMI de las averiguaciones realizadas en torno a las denuncias antes mencionadas. (Copia de los mismos archivadas en este Dpto.).-

A.8= Agosto 8 de 1975:- Mediante Telegrama colacionado se notifica a los 4 cooperarios su expulsión. El texto es el si-

///

SECRETO

52821

.../////guiente: "Por Resolución del Consejo Directivo refrendada Asamblea General 15 Junio, que le excluye de la Cooperativa, le comunicá - mos debe dejar la vivienda que ocupa dentro de los 30 días calendario a partir de hoy; por Consejo Directivo Unidades 4, 5 y 6 de COVISUNCA Locnaio Santiago ARTIGAS GOMEZ". Esta medida no se efectivisa en ra - zón del "clima" imperante con motivo de la detención de CARDOZO y otros directivos.-

A.9- Setiembre 29 de 1975.- Por Oficio Nº 463 la JMI decreta el procesamiento de CARDOZO PEREZ por hallarse "prima facie" incurso en el Delito Militar previsto en el Art. 60 (XXI) en relación al Art. 60 (I) del C.P.M. (Atentado contra la Constitución en el grado de proposición)-(original del mismo archivado en este Dpto.)-

B.1- Octubre 9 de 1976.- Actas Nº 67 del Libro de Reuniones del Consejo Directivo de las Unidades 4, 5 y 6: Se informa que reunidos los Consejos Directivos de COVISUNCA Matriz y sus filiales 4, 5 y 6, con la presencia de las Comisiones Fiscales de las mismas, se resuelve otorgar un Poder General para pleitos al cooperarioDr. MATOS VEZZOLI. A esta altura cabe informar que según el Libro de Actas de / Reuniones del Con. Directivo de COVISUNCA Matriz, la última reunión / se llevó a cabo el día 22 de setiembre de 1976 (Acta Nº 66); pero ello no es real dado que desde su fundación hasta el presente todas las reuniones de Con. Directivos se hicieron conjunt s(Matriz y filiales) figurando así en los Libros de Actas de Reuniones de los Consejos Directivos de las Unidades, estos sí llevados al día (la última Acta es la Nº 70 de fecha 3/XII/976). Con respecto al Libro de Actas de Asambleas Generales de COVISUNCA Matriz y filiales, la última Acta asentada en / el mismo es la Nº 5 de fecha 22 de junio de 1975.-

B.2- Noviembre 15 de 1976.- Actas Nº 69 de los Libros / de Actas de Reuniones de los Consejos Directivos de las filiales 4, 5 y 6, en la cual como en todas las reuniones se informa que existe el Con. Directivo de la Matriz. Orden del Día: "Lectura del Acta anterior Asuntos varios". En el tema"Asuntos varios" se dice ne entre otras cosas que el apoderado designado por la Cooperativa, Dr. MATOS inicia / trámite de desalojo a los ex-socios expulsados MENDEZ, DIAZ, NAAL y MILAN.-

B.3- Diciembre 16 de 1976.- El Dr. MATOS VEZZOLI presenta ante el Juzgado de Paz de la 10a. Sección una solicitud de desalojo de los cuatro cooperarios adjuntando fotocopia de un "Mandato Especial"

///

SECRETO

{13 Doc 16

//-confeccionado por el Escribano PIRO CABAS, el cual le autoriza a representar legalmente a las unidades 4, 5 y 6 del COVISUNCA. (Fotocopia de todo ello en este Dpto.)

B.4= El Jdo. de Paz 10a. Secc. intima, mediante/ Cedulón el desalojo de los demandados en un plazo de 15 días a partir de la fecha.-

B.5= Se procede a detener a los Presidentes de / COVISUNCA Matriz y sus unidades 4, 5 y 6, al Dr. MATOS y al Esno. PIRO CABAS. Se ocupan Libros de Actas de la Matriz y sus Unidades. Los detenidos son indagados consecuentemente en Actas. De la lectura de las mismas y del estudio del material que se logró obtener (Libros de Actas, Estatutos, Memorandums y Oficios mencionados, fotocopias de diversos documentos, etc.), se puede deducir lo siguiente: a) Las resoluciones de fechas 3, 11 y 15 de junio de 1975 fueron tomadas en evidente represalia contra los cuatro cooperarios que se mantuvieron en sus dichos, / denunciando ante la autoridad una serie de irregularidades, las cuales dieron lugar al procesamiento del principal directivo,/ Hederson CARDOZO, por parte de la Justicia Militar. b) Ello / surge claramente del texto de las causales de expulsión que / figuran en las resoluciones mencionadas(Actas Nº 31 y 32 del/ Consejo Directivo de la Matriz y Acta Nº 4 de Asambleas de la Matriz. C) Que actualmente se encuentra en trámite en este Dpto. (Sección Gremiales y Actos Públicos) una solici/ tud de acto eleccionario para renovar totalmente los órganos / directivos de las unidades 4, 5 y 6 del cual surgirá seguramente la eliminación de aquellos candidatos que posean anotaciones contrarias a nuestra forma de Gobierno. d) Ello implicará de / hecho la eliminación de los actuales directivos, los cuales / no podrán ser reelectos en razón de ser la mayoría afiliados / al ex Partido Comunista, de acuerdo al material incautado a raíz de la detención de su principal dirigente Tibaldo Rodney ARIS BENDI MATOS CARRASCO,; e) La situación legal de los actuales directivos es totalmente irregular ya que de acuerdo a sus Estatutos Sociales (Art. 32) la renovación es "parcial anual". y los actuales fueron electos en el año 1973, a excepción de SANTANA

//

[redacted]

SECRETO

52823

/// (suplente de Hederson CARDOZO) en Coviaunca 5. Lo cual implí-
ca una evidente negligencia para con el cumplimiento de los Esta-
tutos Sociales pues los descargos emitidos (ver Actas) son total-
mente fútiles e inciertos; f) Que las Comisiones Fiscales, tanto
de la Matriz como de las filiales, están casi desintegradas y no
efectúan ningún tipo de controlor sobre los Consejos Directivos;
g) Que no existe Libro de Registro de Firmas de las reuniones de
los Consejos Directivos de la Matriz y Unidades, lo cual impide /
confirmar la presencia de las personas que figuran en las Actas
como asistentes a las reuniones; h) Los Presidentes detenidos ex
presan que otorgaron el Poder al Dr. MATOS a fin de que inicie
juicio de desalojo contra los cuatro denunciantes expulsados en
razón de que actuaron "Contra los intereses de la Cooperativa" /
i) No efectuaron ninguna Asamblea General a efectos de recabar/
la opinión y autorización de los cooperativistas, para otorgar/
un Mandato Especial al Dr. MATOS; j) Que las declaraciones de
los Presidentes permiten suponer dudas en cuanto a que hayan /
estado presentes y/o que hayan leído el "Mandato Especial" en/
el momento de firmarlo, tal cual lo afirma el Esc. PIED en el
mismo; k) Que el mencionado Escribano, al confeccionar el "Man
dato Especial" efectuó afirmaciones que no son tales, como por
ejemplo: 1) Que las autoridades legalmente constituidas son las
presentes de acuerdo a los Estatutos (no observó que no se han
efectuado renovación de autoridades desde 1973 a la fecha).-
2) Que los actuales Presidentes son los establecidos en las Ac
tas Nº 1 de cada Unidad (no constató que el Acta Nº 1 de la U-
nidad 5 establece que su Presidente es Hederson CARDOZO PEREZ /
presente desde 1975). También son en contradicciones con los
Presidentes de las Unidades al afirmar que los mismos se encon-
traban en su presencia, en el momento de la firma del Poder en
su estudio de la calle Bmé. Mitre Nº 1488, Piso 4.- 3) Que el
Instituto asesor CEDAS no ha cumplido con su calidad de tal, de
acuerdo a lo declarado por los Presidentes, al no solicitar pe
rentoriamente a los directivos que debían renovar sus autorida
des. La actual solicitud se debe a que este Departamento ha or
denado a las actuales autoridades a que den cumplimiento a sus
Estatutos Sociales, limitando su accionar al asesoramiento con

[redacted]

52824

SECRETO

.// un ejemplar impreso de los Estatutos de COVISUNCA Matriz, Unidad 5 y Reclamante de Trabajo, se acota que los Estatutos de las / Unidades 4 y 6 son similares en su contenido a los de la Unidad 5.- 7) Fs.52, fichas dactiloscópicas de los seis detenidos.- 8) Fs. 53 fotografías de frente y de perfil de los mismos.-

Saluda a usted atentamente
El Jefe del Departamento IX
COMISARIO
JOSE CARLOS BONAUDI EVANS

[redacted] - 52825

SECRETO

../// table.-

Todo lo antes expuesto fue informado verbalmente por el suscrito, dando cumplimiento a lo dispuesto por el Sr. Director Nacional, y previa consulta, a la Juez de Paz de la 10a. Secc. / Judicial Dra. Elvira ALMEIRA de MAYOL, la cual expresó que si bién reconocía que podían haber defectos y motivaciones subalternas, / ella sólo se manejaba con el Expediente a la vista y que los dego lejados podrán presentar sus descargos en los plazos legales previstos. Enterado el Sr. Director Nacional de Inf. e Inteligencia dispuso que los detenidos recuperaran su libertd en carácter de / emplazados.-

De lo informado surge que: 1) las unidades 4, 5 y 6 de / la Cooperativa de Vivienda del Sindicato Unico Nacional de la Construcción y Afines(COVISUNCA) se ha convertido en un verdadero centro del Poder del ex Partido Comunista, lo cual se destaca claramente, sin necesidad de averiguaciones ampliatorias, de que los / 521 titulares de las viviendas que agrupa, 145 (28%) de ellos poseen anotaciones negativas (Num. de Anotaciones 4.522/976, del Departamento 3)y (Solicitud de Acto eleccionario), la mayoría de / ellas por haber estado afiliados al ex-P.Comunista. II) Las instituciones oficiales y privadas relacionadas con esta Cooperativa (DINAVI- LEVI- CEDAS- FUCVAM) no han cumplido con el deber de controlar y/o denunciar ante la autoridad pública, las serias irregularidades de carácter administrativo, con sus connotaciones políticas, que se han presentado en COVISUNCA 4, 5 y 6 desde su fundación a la fecha.-

Se adjunta el siguiente material: 1) De Fs. 1 a Fs. 9 fotocopia del Celulón presentado ante el Jdo. de Paz de la 10a./ Sección con la documentación antes mencionada. 2) De Fs. 10 a Fs. 32, Actas tomadas a los seis detenidos. 3) De Fs. 33 a Fs. 40, / Anotaciones que poseen en el Departamento 3 de la DNII los detenidos, acotándose que el Escribano PIRO CABAN carece de anotaciones. 4) De Fs. 41 a Fs. 46, fotocopia de las Actas Nros. 31 y 32 de los Consejos Directivos de COVISUNCA 4, 5 y 6 y de la Matriz. 5) De Fs. 47 a Fs. 50, fotocopia del Acta Nº 4 de la Asamblea General de las Unidades 4, 5 y 6 y de la Matriz. 6) Foja Simple 51.

.../// [redacted]

POLICIA DE MONTEVIDEO
DIRECCION DE INFORMA-
CION E INTELIGENCIA.-
D-3

MEMORANDUM Nro.4432/983/MLE/vsl.-

Ref.: Pedido de Informe Nro.255/983.-
DEPTO. C - 2 FS.MA.CO.-

Destino : DEPTO. C - 2 FS.MA.CO.-

1.- REFERENTE A: MOREIRA MOREIRA: Hugo.-

REGISTRAMOS: MOREIRA MOREIRA: Hugo.-

DOCUMENTOS: CC. PBB. 878.-

OCUPACION: Obrero - BRIGNONI.-

DOMICILIO: Siracusa 2134 (1970).-

DATOS PERSONALES: Oriental, de 36 años en 1969.-

ANOTACIONES: 22.3.982.- Afiliado al Partido Comunista Nro. 47.457 desde el 30.8.970, militando en el Secc. Este, Agrup.P. Rivera (Montevideo), siendo presentado por Raúl Allissar León para su afiliación al PCU., según material incautado po OCOA,en febrero 1976, "Operación Morgan". 23.9.983.- La Oficina de Actos Públicos, por Of.260 del 16.9.983, comunica su exclusión de la nómina de candidatos para las elecciones de la Cooperativa de Vivienda COVISUNCA.-

Montevideo, 17 de noviembre de 1983.-

[redacted]

52827

f.23
Doc.20

POLICIA DE MONTEVIDEO
DIRECCION DE INFORMACION E INTELIGENCIA.-
= DEPARTAMENTO C-3 =

M E M O R A N D U M No.4446/983/CPC/hhf.-

REFERENCIAS: Solicitud No.256 del ES.MA.CO.

DESTINO: Dpto.C-2 del ES.MA.CO.-

[illegible]	LARROSA MIERES: Antonio.-
[illegible]:	LARROSA MIERES: Antonio.-
DOCUMENTOS:	No se registran.-
DOMICILIO:	Bernardino Guas 692 ap.2 y L. Merín.-
OCUPACION:	Liceo Nocturno No.2.-
DATOS PERS:	Nacido el 22/9/47.-
ANOTACIONES:	Afiliado No.14.512 a la U.J.C.,desde el 30/10/67, siendo presentado por Héctor LARROSA,según material incautado por OCOA en Diciembre de 1981.-

Montevideo, 18 de Noviembre de 1983.-

EL JEFE DEL DPTO. 3
Carlos M. de los Santos [illegible]
COMISARIO

ADVERTENCIA
ESTA INFORMACION ES ABSOLUTAMENTE RESERVADA [illegible] DE LA AUTORIDAD QUE LA [illegible] Y NO PUEDE DARSE VISTA A LA PARTE INTERESADA

[redacted]

52828

SECRETO

POLICIA DE MONTEVIDEO
DIRECCION DE INFORMA-
CION E INTELIGENCIA.-
DEPARTAMENTO Nro. III
-(SECCION FICHERO).-

POLICIA DE MONTEVIDEO · DIRECCION DE INFORMACION E INTELIGENCIA · 3

M E M O R A N D U M. Nro. 3.980/983.-GEPC/hmg.-

REFERENCIA: PEDIDO DE INFORMES No. 229/83 DEL DPTO. C-2 DEL ES.MA.CO.-

DESTINO: DPTO. C-2 DEL ES.MA.CO.-

1) REFERENTE: OTONDO : Ramón .-
REGISTRAMOS: OTONDO RODRIGUEZ : Ramón .-
DOCUMENTOS: C.I. 1.002.852 .-
DOMICILIO: Minas No. 1795 Ap. 1 en 1965 .-
OCUPACION: No se registra .-
DATOS PERS: Oriental, nacido en la 9a. Sección Judicial del Dpto. de Tacuarembó , el día: 22.12.930 ; hijo de Pascual y de Ambrosia Agustina .-

ANOTACIONES: 27.1.65: Según Oficio No. 198/65, fechado el 25.1.65 de la Seccional 5ta. de Policía, el titular fue detenido el día 23 de enero, a raíz de la denuncia formulada por el encargado de la sucursal de la firma Manzanares S.A. , sita en la Avda. Uruguay 1640.- Esta personas acusó al titular de pretender impedir la entrada de clientes al comercio, ya que esta firma se encuentra en conflicto con parte de su personal. Cabe señalar que el titular esta ficha , fue empleado de Manzanares .- Por disposición del Sr. Juez Letrado de Instrucción y Correccional de 2do. Turno, recobró la libertad con elevación de antecedentes .-

ADVERTENCIA
ESTA INFORMACION ES ABSOLUTAMENTE RESERVADA ... AUTORIZACION ... DE LA AUTORIDAD ... NO PUEDE DARSE ... INTERESADA

x.x.x.x.x.x.x.x.x.x.x.x.x.x.x.x.x.x.x.x.x.x.x.x.x.x.x.x.x.x.x.x.x.x.x.x.x.

REFERENTE: PARADO : Ruben .-
REGISTRAMOS: PARADO BARIETTI : Ruben Enrique .-
DOCUMENTOS: C.I. 1.301.463.-
DOMICILIO: Avda. Uruguay 1375 Ap. 2 en 1973 .-
OCUPACION: Oficial litográfico.- (Imp. Uruguay Colombina) .-
DATOS PERS: Oriental, nacido en Mercedes (Dpto. de Soriano) el 18.4.935 ; hijo de José Antonio y de Matilde .-

ANOTACIONES: 19.9.973: Detenido el 1.9.973 por personal del Dpto. 2 junto con otras 8 personas por participar en una reunión no autorizada en el local del Sindicato de Artes Gráficas , siendo internado en el Cilindro Municipal por Orden Superior (Parte de Nov. de la DNII del 2.9.973) .- Recuperó la libertad el 7.9.973 .-

x.x.x.x.x.x.x.x.x.x.x.x.x.x.x.x.x.x.x.x.x.x.x.x.x.x.x.x.x.x.x.x.x.x.x.x.x.

SECRETO [redacted] 52829

SECRETO

... /// Continuación del Memorandum Nro. 3.960/83.-hmg.- HOJA NRO.2.-

3) REFERENTE: CARDOZO : Henderson .-
REGISTRAMOS: **CARDOZO PEREZ : Henderson .-**
DOCUMENTOS: C.I. 1.039.258.- C.C. B.C.E. 2217 .-
DOMICILIO: Felipe Cardozo No. 2020 Block 5-A Apto. 03 (Complejo Habitacional "COVISUNCA" en 1975,.-
OCUPACION: Oficial Carpintero .-
DATOS PERS: Oriental, nacido en el Dpto. de Cerro Largo el 20.7.921 ; hijo de Julio y de Delia .-
ANOTACIONES: Las anotaciones del titular se informan por fotocopia adjunta.-

x.x.x.x.x.x.x.x.x.x.x.x.x.x.x.x.x.x.x.x.x.x.x.x.x.x.x.x.x.x.x.x.x.x.

4) REFERENTE: LARROSA : Ariel .-
REGISTRAMOS: **LARROSA : Ariel .-**
DOMICILIO: Avda. Italia No. 3726 Ap. 5 .-
DEMAS DATOS: No se registran .-
ANOTACIONES: 7.11.972: Según Mem. s/n , fue detenido en el interior del I.A.V.A. por promover desordenes el día 3.6.969, posteriormente recuperó la libertad .-

x.x.x.x.x.x.x.x.x.x.x.x.x.x.x.x.x.x.x.x.x.x.x.x.x.x.x.x.x.x.x.x.x.x.

5) REFERENTE: TABAREZ : Manuel .-
REGISTRAMOS: **TABAREZ : Manuel .-**
DOCUMENTOS: C.C. GBA 1761 .-
DOMICILIO: Avda. 30 Metros No. 4406 en 1970 .-
DEMAS DATOS: No se registran .-
ANOTACIONES: 3.9.971: Según Nota Interna No. 228 del Dpto. 2 de esta Dirección, fechada el 25.8.970, está afiliado al Comité "Construcción" del P.C.; según material incautado por la Secc. 17a. en el allanamiento prracticado en la calle : Sanabria S/N .-

x.x.x.x.x.x.x.x.x.x.x.x.x.x.x.x.x.x.x.x.x.x.x.x.x.x.x.x.x.x.x.x.x.x.

6) REFERENTE: BURGOS : Alfredo .-
REGISTRAMOS: **BURGOS PEÑA : Alfredo Patricio .-**
DOCUMENTOS: C.I. 1.308.288 .-
DOMICILIO: Pedro Bauza 4487 en 1972 .-
OCUPACION: Pintor .-
DATOS PERS: Oriental, de 20 años en 1972 .-
ANOTACIONES: 14.11.72: Según Of. 1878 del 7.11.72 del Dpto. de la DNII , informa que el titular fue detenido el 26.10.972, conjuntamente con otras personas que se hallaban reunidas en la calle: Las Tunas 666, según información estas serian integrantes del M.I.N.- Interrogadas por el Dpto. actuante manifestaron que se trataba de una reunión familiar no siendo simpatizantes del M.L.N., enterado el Sr. Juez Militar de Inst. de 1er. Turno, dispuso la libertad.-

x.x.x.x.x.x.x.x.x.x.x.x.x.x.x.x.x.x.x.x.x.x.x.x.x.x.x.x.x.x.x.x.x.x.

SECRETO .- [redacted] 52830... ///

SECRETO

INICIADO 2/IV/1969 .- PRONTUARIO No. 131

NOMBRES: CARDOZO PEREZ: Hederson MONT.IDENT.CRIM. No.178.357

CED. IDENTIDAD No. 1.039.258 REG. POT. No. 1.318.053

C. CIVICA BOB 2217 CPTA. ASUNTO No.

OCUPACION: Construccion

ORGANIZACION: Sindicato Unico de la Construccion y Anexos (S.U.N.C.A.) y PARTIDO COMUNISTA DEL URUGUAY.

DOMICILIO: Carlos de la Vega No.3933 o 3935.- Benito Perez Galdo No.4315 (en 1966) Carlos Croker No.2792,en 1975.- Felipe Cardozo n. 2090 entre Avenida Italia y Pitagoras.-Ver asunto 2-1-12-332,ap.

LIBRO REGISTRO No.3 No.5461- Libro 4 No.8658.-

AUTO MATR.: MOTO MATR.:

A N T E C E D E N T E S

FECHA	ACTUACION
DATOS PERSONALES	Nacido en el Departamento de Cerro Largo el 20/VII/1921, hijo de Julio y Celia.-
	Firma solicitud de afiliacion al P.C. en 1949.- Orador en el año 1950 por el P.C., en el año 1952 Srio Interino del SUNCA.-
1953	Candidato al Consejo de Salarios.-
24/I/1954	Presidio la asamblea del gremio de la Construccion, en el mismo año fue detenido frente a la Caja No.17.-
1954	Candiato a la Junta Dptal.por el Partido Comunista en las elecciones nacionales.-
1955	Ingrasa en la Junta Departamental por enfermedad del titular Juan Acuña.-
1957	Secretario Departamental del SUNCA.-
6/IX/1957	Concurre al Congreso de la Fedreacion Sindical Mundial, realizado en Leipzig Alemania, del 4 al 15 de octubre de 1957, partiendo el 12 de setiembre de ese año en el vapor Conte de Biancamano, conjuntamente con Enrique Pastorino, Medina, Alamo, Alonso, Tamayo, Castro, Sotelo y delegados del Centro de Obreros de Alpargatas, que aumo no habian sido designados.-
noviembre/1958	Candidato a la Camara de Representantes por el Partido Comunista en las elecciones nacionales.-
1/VII/1959	El Popular pag.6, miembro del Comite Central del P.C. y destacado dirigente del gremio de la construccion, informa del fallecimiento de JULIO CARDOZO, padre del causante.-
24/X/1959	El Popular pag.8, en nombre de la Coordinadora de la Construccion hizo uso de la palabra, en un acto organizado por el Movimiento Intersindical por Central Unica.- ap.-
29/X/1960	Firma solicitud de acto publico en representacion del Comite Coordinador Nacional de Apoyo a la Revolucion Cubana.-
noviembre 1962	Candidato en caracter de suplente a la Camara de Representantes por el FIDEL, en las elecciones nacionales.- ..//

ADVERTEN
ESTA
RESA
AUT
DARSE VISTA A LA
SECRETO

52831

...../// Continuación del Memorandum No. 3980/83.- HOJA NRO. 4.-

SECRETO

42/De 34

PRONTUARIO No. 131 HOJA No. 2

NOMBRE: CARDOZO PEREZ: Hederson

FECHA	ACTUACION
12/I/1963	Llego por Air France, procedente de Dakar, viajo desde Praga en compañia de Luis Alberto Trombetta.ap.-
25/I/1964	El Popular pag.5, integrante de la delegacion uruguaya que se encuentra en Belho Horizonte (Brasil) con motivo del Congreso Sindical Latinoamericano de Unidad.-ap.-
5/II/1965	Firma solicitu den nombre del Comite Coordinador del Transporte para un acto publico.- wrl.-
2/II/1966	El Popular pag.6, lo nombra como orador en la asamblea que se llevará a cabo el dia 5 en la casa del Partido.-js.
12/II/1966	El Popular pag.10, participo el dia anterior en el brindis que se realizo en el Palacio Sudamerica, festejando el IX aniversario del mencionado diario.js.-
	Con fecha 29/I/1966, fue mencionado en el Popular como participando en la as mblea Nal.de Gral.de los sindicatos realizada los dias 28 y 29 de ese mes en el Paraninfo de lq Universidad de la Republica, ocupando la secretaria de problemas de Montevideo.-
12/IV/1966	Integra la delegacion del Sec. ste que concurrira a una r.d de asambleas con motivó del proximo lo.de Mayo, ver El Popular.- jlp.
2/VI/1966	Parte por S.A.S. con destino a Praga.mbf.-
6/VII/1966	El Popular, firmante de un manifiesto de dirigentes sindicales exhortando a adherirse al Comite Central Obrero del FIDEL.- d.c.
30/IX/1966	EPOCA, pag.24, se informa que el causante, intervino en las deliberaciones del Congreso de Unificacion Sindical, organizado por la Convencion Nacional de Trabajadores.lac.-
Noviembre/1966	Candidato del FIDEL a la camara de Representantes en las elecciones nacionales.- mbf.-
18/XII/1967	El Popular pag.5, integrante de la nueva directiva del S.U.N.C.A por la lista No.1
4/I/1968	Se le designa tesorero del SUNCA, ver El Popular.-om.-
22/II/1968	Partio por S.A.S. con destino a Praga.- y Rusia.-rm.-
15/III/1968	Regresa via Roma, por ALITALIA.jmb.- de Rusia.-rm.-
1/VII/1968	Junto a Hector Cerruti, parte con destino a Santiago de Chile.jmb.-
8/VII/1968	Regresa por S.A.S. de Santiago de Chile.-ww.-
6/VIII/1968	Estando en vigencia el Decreto de Medidas Prontas de Seguridad, fue detenido por participar de una manifestacion no autorizada, siendo internado en el Grupo de Artlleria No.5.ap/-
9/XI/971:-	"El Popular" Pág. 4:- formula declaraciones contra la actual política de nuestro gobierno y en favor del Frente Amplio.-cu
17/IX/974:-	Candidato a la Junta Departamental, lista 2.001 (P.D.C. Frente Amplio), en las elecciones Nacionales de 1971, por el Dpto. de Montevideo.-.cri.-
17/IV/975:-	Con fecha 1/IV/975 personal del D-2 realiza una inspeccion en su domicilio con resultados negativos,en averiguacion de irregularidades cometidas en la Cooperativa de vivienda de COVISUNCA sita en Felipe Cardozo 2080,estando ausente del mismo.-Ver P.de N.de la DNII del 2/IV/75.-ww.-
17/VI/975:-	Detenido el 4/VI/75 al presentarse ante el D-2 de la DNII al saberse buscado por la policia,en averiguacion de las anormalidades en el complejo Habitacional COVISUNCA.-Ver P.de N.de la DNII del 5/VI/75.-ww.-
30/VI/975:-	Recobra la libertad el 16/6/75 por orden superior.-Ver P.de N de la DNII del 17/6/75.-ww.-
29/7/1975:-	Afiliado No.2562 al Partido Comunista desde el 12/7/49 segun material incautado a raiz de la detención de Rodney Tibaldo Arismendi el 8/5/74.-Carpeta 7073 de Asunto.-apm.-

52832

SECRETO

[redacted]

ESTA ... DE LA ... Y NO PUEDE DARSE VISTA A LA PARTE INTERESADA

SECRETO

PRONTUARIO No. 231.-

HOJA No. 3

NOMBRE: CARDOZO PEREZ : Henderson.-

FECHA	ACTUACION
12/VIII/975:-	Detenido el 28/7/75 por personal del D-2 en su domicilio en averiguacion.-Ver P.de N.de la DNII del 29/7/75.-ww.-
1/IX/975:-	INternado en elCilindro Municipal el 17/8/75 en deposito a disposicion del JdolMilitar de Inst.de 1er.Turno.-Ver P.de N.de la DNII del 18/8/75.-ww.-
6/X/975:-	Procesado el 30/9/75 por disposicion del SrrJuez Militar de Inst.de 6to.Turno por hallarse incurso "prima facie" en el delito pregisto en el Art.60(XII) en relacion al Art.60(I) Nral. 6to. del Codigo Penal Militar(ATENTADO CONTRA LA CONSTITUCION EN EL GRADO DE PROPOSICION:).-El mismo siendo presidente de una Cooperativa de Vivienda(Covisunca) se valía de su cargo para realizar intensa actividad en favor del proscripto Partido Comunista,perjudicando a quienes no compartian sus ideas,desvirtuandose los fines del Cooperativismo.-Ver P.de N.de la DNII del 1/X/975.-ww. 9/10/75:- Idem Commicado No.1284 de las FF CC.-apm.-
30/X/975:-	Para ampliar referente a su procesamiento ver Oficio Nº600 del Depto.Nº2-DNII,fechado el día 30/IX/975.-(Caja Nº5001/65 Cpta.Nº21-Secc.Asunto).-jaf.-
20/XI/975:-	En la fecha se encuentra recluido en el Establecimiento Penitenciario de Punta Carretas,desde el 2/X/975,siendo su abogado defensor Uruguay TOURNE.-(Caja Nº5001/56-Cpta.Nº42-B).jaf.
14/I/976:	"El Popular" 20/III/957 pag. 5, expresa: "En trágico accidente muere un obrero de la construcción".-EVS.GA.fecto
15/3/976:	"Marcha" del 31/3/967, pag. 31: Por tratarse de una palabra importante en el Debate sobre el Uruguay que quieren los trabajadores, el titular da su opinión conjuntamente con otros dirigentes sindicales.ajes.-
	ampliando anotación del 6/X/75 ver Asunto 2-1-2-111- relativo a sobrante del material incautado.-NRR.-
30/8/976:-	"El Popular" del 2/9/964, f'rmante de una nóm'na de prest'-g'osos 'ntelectuales, contra la resoluc'ón de la O.E.A. por la ruptura de relac'ones con Cuba, (VER ASUNTO 10- - -18)cr'
14/5/977:	La Oficina Internacional del Trabajo (O.I.T.) solicita informes a nuestro Gobierno sobre la detención del titular.- Ver ASUNTO 15- - -127.- mle.-
	MIC 1977
17/3/978:-	Carta de la Federación Sindical Mundial,con asiento en Praga, del 14/XI/75, dirigida a la OIT(-djunta a Parte de Información No.595/76 de julio/76 del Depto.C-2/ESMACO).- Se denuncia violación de derechos sindicales en el Uruguay.- Se solicita intervención del referido organismo en defensa de la vida, salud y condiciones normales a los detenidos y cese de violaciones de libertades civiles y sindicales.- Se establece que se halla detenido y fué torturado.-ASUNTO 3-4-1-9.-apm.-
11/4/978:-	Según rémira de reclusos por subversión del Establecimiento Penitenciario de fecha 29/3/978, se establece que fué procesado el 30/9/75 por el Juzgado Militar de Inst.de 6to.Turno por "Atentado a la Constitución en el grado de proposición".-Ingresó al Establecimiento el 2/10/75 y lleva 2 años y 6 meses de reclusión.- ASUNTO 1-1-3-107.-apm.-

ESTA
RESE
AU
DARSE

SECRETO
52833

SECRETO

DIRECCION NACIONAL DE INFORMACION E INTELIGENCIA

DEPARTAMENTO Nº.3 "Fichero"

PRONTUARIO Nº. 131.- HOJA Nº. 4.-

APELLIDOS Y NOMBRES: CARDOZO PEREZ: Henderson.-

- A N T E C E D E N T E S -

FECHA	ANOTACIONES	INIC.
19/4/978:	Referente a la anotación de fecha:11/4/78, ver idem Asunto 1-1-3-108.-ewpp.-	
20/VII/978	Presentó conjuntamente con Jorge ROMERO a Mario Avelino BAUZA CASTILLO, para su afiliación al Partido Comunista, según material incautado por OCOA, en feb/976 "Operación Morgan".Ver ASUNTO No.2-1-1-81, letra "B", tomo 2, hoja 363.rbf.-	
13/9/978:-	Figura como 4to.titular a la Junta Departamental de Montevideo en las elecciones municipales del año 1954, por el P.C. lista 63, para el período 1955/59.- Mencionado como Hedersol Cardozo.-ASUNTO 7073/1,Int. 7.-apm.-	
3/11/1978.-	Ampliando anotación de fecha 29/7/975, se establece que militaba en AGRUPACION:"Jardines", SECCIONAL: "11", del Partido Comunista, según material incautado por OCOA, en feb/976 "Operación Morgan". Ver ASUNTO No.2-1-1-81, letra "C", tomo 4, hoja 534.rb f.-	
22-1-79:-	Referente a la anotación del 13-9-78 Ver Asunto 2-2-1-3.-rb	
9/III/79.-	Boletín "Desde Uruguay" Nro.21,de Nov.de 1978,figura en una nómina de personas detenidas por la "Dictadura Uruguaya".-Ver asunto Nro.2-4-3-238,(folio Nro.3) jom.-	
12/12/978:-	Presentó a Luis Alberto [illegible] para su afiliación al PARTIDO COMUNISTA, según material incautado por OCOA en Feb/976 "Operación Morgan".-Ver Asunto 2-1-1-81, Letra "B" tomo 6, hoja 1091.-cv.-	
29/1/1979:-	(Acta 6030 tomada el 24/2/76 en el Bn.de I. No.7 en Salto a Héctor Antonio Iriondo Chiesa).- Estando el P.C. en la ilegalidad, mantuvo varias entrevistas con Roberto Catenaccio, dirigente salteño de dicho partido, posiblemente para tratar temas acerca de las Cooperativas de Viviendas.-apm.-	
31/V/979:-	Presentó con Nelson PELLEJERO a Eloy CORREA el día 18/VIII/971 para su afiliación al PARTIDO COMUNISTA según material incautado por O.C.O.A. en febrero de 1976 "Operación MORGAN".- ASUNTO Nº 2-1-1-81 Letra "C", Tomo 7, Hoja No.1135.-ni.-	
19/10/79.-	A Of.Nro.471/DI/979,del 25/9/79,del E.M.R.Nro.1,se adjunta Relación del ALTAS,en el periodo correspondiente al periodo comprendido entre el 25/7/79 al 25/9/79,inclusive,figurando el titular en calidad de tal desde el 31/6/79.-Ver Asunto Nro.8-2- -55.-jom.-	
30/II/979:-	(Boletín especial de la CNT de marzo/79).- Mencionado en una carta enviada por el Congreso del Trabajo de Méjico al Secretario Gral. de las Naciones Unidas, solicitando la intervención de dicho organismo para lograr la libertad de los presos sindicales uruguayos.-ASUNTO 3-3-2-56.-apm.-	
14/2/1980	Tiene las mismas anotaciones que las del mes de Noviembre de 1962.Ver asunto 14-6-62.eb.	
30/IX/980:-	Presentó con Carlos María RAMIREZ a Sergio Guzmán GARCIA SUAREZ para su Afiliación al PCU,según material incautado por OCOA en Feb/976,"Operación Morgan". Ver Asunto 2-1-1-81,Letra"G"tomo 1,hoja 238.-cv.-	

SECRETO

52834 (N)

DIRECCION NACIONAL DE INFORMACION E INTELIGENCIA

DEPARTAMENTO Nº 3 "Fichero".-

PRONTUARIO Nº 131.-

APELLIDOS Y NOMBRES: CARDOZO PEREZ: Henderson.-

"A N T E C E D E N T E S "

FECHA	ANOTACIONES	INIC
19/4/978:	Referente a la anotación de fecha: 11/4/78, ver idem Asunto 121-3-108.-ewpp.-	
20/9/978:	Presentó conjuntamente con Jorge ROMERO a Mario Avelino BAUZA CASTILLO, para su afiliación al Partido Comunista, según material incautado por OCOA, en feb/976 "Operación Morgan". Ver ASUNTO Nº2-1-1-81, letra "B", tomo 2, hoja 363. rbf.-	
13/9/978:	Figura como 4to. titular a la Junta Departamental de Montevideo en las elecciones municipales del año 1954, por el P.C. lista 63, para el período 1955/59 Mencionado como Hedersol Cardozo.-ASUNTO 7073/1, Int. 7.-apm.-	
3/11/1978.-	Ampliando anotación de fecha 29/7/975, se establece - que militaba en AGRUPACION: "Jardines", SECCIONAL: §11" del Partido Comunista, según material incautado por OCOA, en feb/976 "Operación Morgan". Ver ASUNTO Nº2-1-1-81, letra "C", tomo 4, hoja 534. rbf.-	
22/1/79:	Referente a la anotación del 13-9-78. Ver Asunto 2-2-1-3.-rba.-	
9/III/79:	Boletín "Desde Uruguay" Nro.21 de Nov. de 1978, figura en una nomina de personas detenidas por la "Dictadura Uruguaya".-Ver Asunto Nro.2-4-3-238. (folio Nº3) jom.-	
12/12/978:	Presentó a Luis Alberto BRUM FERNANDEZ para su afiliación al PARTIDO COMUNISTA, según material incautado por OCOA en Feb/976, "Operacion Morgan".- Ver Asunto 2-1-1-81, Letra "B", tomo 6, hoja 1091.-cv.-	
29/3/1979:	(Acta 6030 tomada el 24/2/76 en el Bn. de I.Nº7 en Salto a Héctor AntonioIriondo Chiesa)-Estándo el P.C. en la ilegalidad, mantuvo varias entrevistas con Roberto Catenaccio, dirigente salteño de dicho partido, posiolemente para tratar temas acerca de las Cooperativas de Viviendas.-apm.-	
31/V/79.-	Presentó con Nelson PELLEJERO a Eloy CORREA el - día 18/5/971 para su afiliación al Partido Co-	

munista según material incautado por O.C.O.A. en - febrero de 1976"Operación Morgan".-ASUNTO N°2-1-1-81 Letra "C",Tomo 7,hoja N°1135.-ni.-

19/10/79.- A Of.Nro. 471/DI/979,del 25/9/79,del E.M.R.N°1,se adjunta Relación del ALTAS,en el período correspondiente al período comprendido entre el 25/7/79 al 25/9/79,inclusive,figurando el titular en calidad de tal desde el 31/6/79.-Ver Asunto N°8-2- -55. jom.-

30/XI/979: (Boletín especial de la CNTde marzo/79).-Mencionado en una carta enviada por el Congreso del Trabajo de Méjico al Secretario Gral.de las Naciones Unidas solicitándo la intervención de dichos organismos - para lograr la libertad de los presos sindicales uruguayos.-ASUNTO 3-3-2-56.-apm.-

14/2/1980: Tiene las mismas anotaciones que las del mes de Noviembre de 1962. Ver asunto 14-6-62.eb.-

30/IX/980: Presentó con Carlos María RAMIREZ a Sergio Guzmán - GARCIA SUAREZ para su afiliación al PCU,según material incautado por OCOA en Feb/976,"Operación Morgan" Ver Asunto 2-1-1-81,Letra "G",tomo 1, hoja 238.-cv.-

C

C

52834 (C)

MEMORANDO No.: 131.-. SECRETO Hoja No. 5.-

APELLIDOS Y NOMBRES:_ CARDOZO PEREZ: Henderson.-.

FECHA	/ ANOTACIONES /	Inc.
15/9/81:-	Presentó junto con Nelson BOGADO, a Juan Carlos PERREIRA para su afiliación al "PC", según material incautado por OCOA, en Feb/76, "Operación Morgan". Ver 2-1-1-81, letra "P", tomo 1, hoja 338.Mnc.-.	MnC.-.
20/IX/81:-	Presentó junto con Modesto LOPEZ, a José María MACHADO, para su afiliación al "PC", según material incautado por OCOA, en Feb/76, "Operación Morgan". Ver 2-1-1-81, letra "M", tomo 1, hoja 32.-.	MnC.-.
1/X/982:-	Presentó el día 27/X/971 con Carlos María Ramirez a Adelfa MAIDANA SOTELO de GARCIA para su afiliación al PARTIDO COMUNISTA, según material incautado por O.C.O.A. en Febrero de 1976,"Operación MORGAN".- ASUNTO Nº 2-1-1-81 Letra "M", Tomo 1, Hoja Nº92.-ni.-	
17/6/982:-	Figura en una lista de detenidos con fechas probables de libertad proporcionada por la Justicia Militar.- Detenido el 27/7/75.-ASUNTO 2-1-17-161.-apm.-	
28/6/82:	Presentó con Modesto Silva a Nidia Esther PEREYRA SOPEÑA de SILVA, la que militó en Montevideo, Secc. "8-Lema" y "Sur", Agrup. "Arroyo Seco" y "Cordón", según material incautado por OCOA en Feb/976, "Operación Morgan",Ver Letra P, Tomo 2, Hoja 358.MLE/mcs.-	
23/8/1982	Por oficio n. 657/DI/982 del Establecimiento Militar de Reclusión n. 1 del 13 de agosto de 1982 se deja constancia que se otorgó Libertad Definitiva en el día de la fecha y por nota de la Guardia de Seguridad del 17 de agosto de 1982 se deja constancia que en esta fecha comienza a firmar como Libertad Vigilada.Ver asunto 2-1-12-332.eb.	
31/8/982:	Referente a la anotación anterior, idem P.deN. de la DII del 14/8/982. MLE.	
10/9/982:-	Según Oficio No.674/DI/82 del Establecimiento Militar de Reclusión No.1,figura en una nómina de reclusos Liberados el día 13/8/982.-Ver Asunto 1-1-12-331.lvf.-	
21/9/82.-	Referente a anotación del 23/8/82 y 31/8/82 ver Asunto Nro.2-1-12-336.-jom.-	
9/1/1982	Por oficio n. 015/R/1983 del Comando General del Ejercito del 13/1/1983 figura en un ejemplar de Liberados por la Justicia Militar como liberado con fecha 2-1-17-251.eb.	

[redacted]

52835

SECRETO

f.46 de 38

... /// Continuación del Memorandum Nro. 3980/83.- HOJA NRO.8.-

7) REFERENTE: PINTOS : Julian .-

REGISTRAMOS: **PINTOS ARRILLAGA : Julian Aureliano .-**

DOCUMENTOS: C.I. 343.956.-

DOMICILIO: Gonzalo Ramírez No. 1742 en 1949 .-

OCUPACION: Empleado Bancario .-

DATOS PERS: No se registran .-

ANOTACIONES: 17.9.959: "Justicia" del 30.8.946 ; firmante de una lista de adherentes a la candidatura de **E. Gómez** al Senado.- Con fecha: 15.4.956, visitó al barco de bandera Rusa: "Slava" .-

x.x.x.x.x.x.x.x.x.x.x.x.x.x.x.x.x.x.x.x.x.x.x.x.x.x.x.x.x.x.x.x.x.x.

N O T A: I) Se deja constancia de que a pesar de la similitud de nombres, cabe la posibilidad de que no se trate de las mismas personas cuyos antecedentes se solicitan .-

II) Referente a las demás personas mencionadas en la lista que se adjunta, las mismas no registran anotaciones en los ficheros de esta Agencia .-

x.x.x.x.x.x.x.x.x.x.x.x.x.x.x.x.x.x.x.x.x.x.x.x.x.x.x.x.x.x.x.x.x.x.

Montevideo, Octubre 17 de 1983 .-

ADVERTENCIA
ESTA INFO[illegible]ENTE
RESER[illegible]E LA
AUTO[illegible]O PUEDE
DARSE VISTA [illegible]SADA.

EL JEFE DEL DPTO. 2
Carlos M. de los Santos Carnelli
COMISARIO

[redacted]
52836

SECRETO

-CRETO

R. O. U.
ES.MA.CO.
D.I/E.M.E.
VIVIENDA.-
Montevideo.
20/oct/982.

INFORME Nº 175/982.-

Habiéndose efectuado una reunión de trabajo el 19/X/982, en la que el Señor Presidente del Banco Hipotecario del Uruguay expuso los motivos por los que la aplicación de líneas de créditos para las Cooperativas de Ayuda Mutua ha sido restringida, se entiende que la entrevista solicitada no aportaría nuevos elementos, que posibiliten una recomendación en el sentido de revocar aquella orientación. Fundamentalmente esta opinión surge del principal motivo que resulta de la misma esencia de dichas cooperativas: la de que los ocupantes de las viviendas nunca llegan a ser propietarios, sino son simplemente usuarios de un bien colectivo, con los conflictos que este hecho genera.-

Saluda a usted atentamente.-
El Jefe del Dpto. de Vivienda.-
Capitán de Navío (C.G.)
HUGO LLUBERAS.-

H.Ll./ycn

52837

f.5 Doc.2

INFORMATIVO DE PRESTAMOS

LEY NACIONAL DE VIVIENDA Nº 13728

cooperativas de vivienda.

ayuda mutua.

Junio de 1981.

F. 712

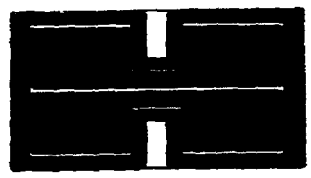

BANCO HIPOTECARIO DEL URUGUAY

[redacted] 52838

COOPERATIVAS DE AYUDA MUTUA

El Banco Hipotecario del Uruguay otorga préstamos hipotecarios reajustables a Cooperativas de Ayuda Mutua, de acuerdo con la Ley No. 13.728 y la presente reglamentación (O/S. 7000).

Los préstamos se concederán para la construcción de programas no mayores de 50 viviendas, pudiendo admitirse mayor cantidad sólo en el caso de que se plantee en etapas sucesivas, cuyo número no supere el indicado precedentemente.

Las Cooperativas podrán ser de Usuarios o de Propietarios de entrega inmediata.

Los préstamos que se concedan a las Cooperativas de Propietarios, se regirán por la Ley 14.261 de Propiedad Horizontal, y se asignarán desde el principio a cada una de las unidades del proyecto.

Las Cooperativas de Usuarios deberán tramitar el permiso municipal en las condiciones de la Ley 10.751 de Propiedad Horizontal.

Previo a la escritura deberán agregar además, carta firmada por todos los socios estableciendo que se hacen solidarios por el total de la deuda.

La asignación de la vivienda que corresponda a cada cooperativista, podrá efectuarse cuando las obras tengan un avance mínimo del 90%, a juicio de las oficinas técnicas del Banco.

AHORRO PREVIO: La Cooperativa deberá cumplir un período mínimo de 18 meses de ahorro, para presentar la viabilidad de la operación.

En el momento de presentar la solicitud definitiva de préstamo, deberá estar integrada la totalidad del mismo.

A los efectos de determinar el ahorro previo necesario, se tomarán como Valores de Tasación, los máximos fijados en la O/S 7180, incrementados en un 5% representativo de la incidencia de los locales comunales.

El ahorro depositado en cuenta se liberará conjunta y proporcionalmente a las cuotas de construcción.

No regirá el puntaje del Sistema de Ahorro y Préstamo del Banco Hipotecario del Uruguay, para determinar el interés y plazo de la operación.

52839

CONDICIONES DE LOS PRESTAMOS

Categoría Vivienda	Cant. de Dormit.	Area máx. habitable	Máximo Val. de tasación	Prést. máx. s/Val. Tas. (2)	Ayuda mutua mínima (2)	Ahorro previo mínimo (2)	Interés anual (3)	Plazo años	Cuota mens. c/N$ 1.000	Impr. mens. de préstamo (4)
II A (1)	1 2 3 4	36 mc. 50 " 63 " 77 "	UR 2085 " 2655 " 3310 " 3965	85 %	10 %	5 %	6 %	30	N$ 6,01	N$ 24,04
II	1 2 3 4	40 mc. 55 " 70 " 85 "	UR 2575 " 3310 " 4140 " 4965	85 %	10 %	5 %	6 %	25	N$ 6,46	N$ 25,84

(1) Categoría de vivienda: Los programas que se construyan dentro de esta categoría, deberán tener un área que no supere el 90% de la máxima establecida para la Categoría II. Los mismos no podrán implantarse en la zona balnearia de Canelones, Maldonado y Rocha.

(2) Financiación del programa: El programa se financiará en la siguiente forma:

- Préstamo del Banco hasta el 85% del valor de tasación fijado para las viviendas y los locales comunales.
- Ahorro previo mínimo del 5%, del valor de tasación.
- Ayuda Mutua mínima del 10% del valor de tasación.

Se admitirá como aporte de ayuda mutua máximo, un 12%.

Podrá admitirse el valor de las obras como parte integrante del ahorro, en los casos de las Cooperativas que ya hubieran adquirido el terreno y realizado obras en el mismo.

El valor del terreno sólo podrá considerarse como ahorro cuando haya sido adquirido por la propia Cooperativa.

El terreno y las obras de urbanización en su conjunto no podrán exceder del 15% del valor de construcción.

No se admitirá la escrituración de programas que no estuvieran financiados en su totalidad.

(3) Interés: El interés se fija en el 6% anual para todos los casos.
Los mismos se acumularán en cuenta hasta el comienzo del proceso amortizante de la operación.

(4) Afectación máxima de ingresos: Hasta el 25% de los ingresos del núcleo familiar de cada cooperativista.

52840

Amortización: El proceso de amortización comenzará a partir del 1er. vencimiento posterior a los 6 meses de vencido el plazo de terminación de las obras, de acuerdo al cronograma de inversiones.

Reintegro del préstamo: En cuotas trimestrales, pagaderas mensualmente por terceras partes.

Locales comunales: El conjunto deberá contar con locales comunales para reuniones, cuya área no podrá superar la resultante de tomar 2 m^2 por cada dormitorio.

Categoría de viviendas: Sólo se concederán préstamos para proyectos comprendidos dentro de las Categorías II A y II definidas a continuación:

— Techos: — Losa de hormigón armado, losetas, cerámica armada, etc.

No se permitirán techos livianos exclusivamente, es decir exentos de otros elementos que aseguren una aislación térmica adecuada, a juicio de la Gerencia de Ingeniería y Arquitectura.

— Muros: — De material cerámico, u otro tipo, aprobado previamente por la Gerencia de Ingeniería y Arquitectura.

Los muros exteriores deberán tener una resistencia térmica adecuada, a juicio de la Gerencia de Ingeniería y Arquitectura.

— Pisos: — Baldosa monolítica 20 x 20 cm., granos 2 ó 3 ó parquet de eucaliptus (en locales habitables).

— Paredes interiores: — Revoque fino y pintura a la cal.

— Revestimientos: — Azulejos blancos.
— Alturas máximas: Baños: 1 m. 80.
Cocinas: 3 hileras sobre mesada y en espacio previsto para la cocina.

— Toilette: — En viviendas de 4 dormitorios.

— Aparatos sanitarios: — Color blanco.

— Grifería: — Común.

— Instalación de agua: — Caliente y fría en baños y cocina.

— Pileta de cocina: — Simple.

— Mesada de cocina: — Mármol.

— Placares: — En cocina, debajo de la mesada.
En dormitorios, no se permitirá su colocación.
En cocina, no se permitirán placares altos.

— Aberturas interiores: — Puertas de pino compensado.

— Aberturas exteriores: — Chapa doblada.

En dormitorios, cerramiento exterior: cortinas de enrollar de plástico.

Puede autorizarse la colocación de rejas por razones de seguridad.

— Calefacción: — No.

52841

[redacted]

— Instalación eléctrica: — Máximo de puestas por ambiente:
Estar comedor: 3
Dormitorios: 2
Cocina y baño, total: 6.

— Portero eléctrico: — Obligatorio, cuando la solución adoptada para el edificio así lo requiera, a juicio de la Gerencia de Ingeniería y Arquitectura.

— Terrazas: — De servicio, obligatoria.

En estar y dormitorios se admitirán con un máximo de 2,50 m^2, y siempre que su área, sumada al área habitable de la unidad no supere el área tope dentro de la categoría.

NOTA: Las terminaciones indicadas son las máximas, independientemente del metraje de las viviendas proyectadas.

No se admitirán mejoras en las terminaciones establecidas en los planos y memorias aprobados por el B.H.U. ya sean ellas planteadas por Promotores, adquirentes de unidades o propietarios.

INICIACION DE LOS TRAMITES EN EL BANCO HIPOTECARIO DEL URUGUAY

Viabilidad:

En la Sección Tramitación de la Gerencia de Crédito, se presentará la documentación detallada a continuación:

1) Solicitud, estableciendo los valores en U.R. y plazo estipulado de las obras a realizar.
2) Declaración indicando si el terreno ha sido adquirido o se adquirirá por la Cooperativa, o si fue adjudicado provisoria o definitivamente por el B.H.U.
3) Anteproyecto, incluyendo plano de ubicación, plantas, cortes y fachadas.
4) Memoria de materiales y terminaciones, indicando:
   — Terminaciones de paredes en habitaciones.
   — Revestimientos de baños y cocinas: calidad y áreas a revestir.
   — Pisos.
   — Aparatos sanitarios y grifería: tipo y calidad.
   — Placares: indicar dimensión y calidad.
   — Fachada: terminación que se dará a la misma.
5) Declaración de ingresos, bienes y obligaciones y necesidad locativa (cantidad de dormitorios necesarios).
6) Padrón Socio - económico y justificativo de ingresos.
7) Certificado de Inspección de Hacienda.

Préstamo:

Documentación a presentar:

1) Solicitud, en duplicado.
2) Copia autenticada de los Estatutos.
3) Copia de la Personería Jurídica.
4) Certificado notarial con integración del Consejo Directivo de la Cooperativa y resolución de la Asamblea, autorizando a dicho consejo a contratar el préstamo con el Banco Hipotecario del Uruguay y su monto máximo.
5) Dos juegos de planos y memorias descriptivas de la construcción, conteniendo:
   — Planos y planillas de obras de edificación e infraestructura.
   — Cálculo de hormigón armado.
   — Planilla de terminaciones.
   — Planilla de áreas habitables.
   (El Banco proporcionará formulario de memoria descriptiva sintética).

6) Dos juegos de presupuesto de inversiones a realizar, en U.R., según modelo, para atender las obras al ..... / ..... / ..... .-

7) Proyecto de contrato con la Empresa Constructora, si correspondiera.

8) Copia del plano de mensura del terreno inscripto en la Dirección General de Catastro o constancia de su existencia expedida por la Sección Estudio Gráfico del Banco.

9) Título de propiedad o promesa de compraventa y sus respectivos antecedentes por los últimos 20 años, en caso de que no fuera adjudicado por el Banco Hipotecario.

10) Dos copias del relacionado gráfico - legal de la titulación, por los últimos 30 años, e indicación para el pedido de certificados.
Cuando se trate de Cooperativas de Propietarios (Ley 14.261 de Propiedad Horizontal):

— Relacionado gráfico - legal de la titulación en triplicado.
— Proyecto de plano de fraccionamiento.
— 2 Copias del proyecto de reglamento de copropiedad.

11) Nota indicando la integración del ahorro, con acopios, obra hecha, ahorro en el B.H.U. con su correspondiente número de cuenta, etc.
En caso de acopio, se indicarán los materiales y lugar donde están depositados.

[redacted] 52843

MODELO DE PRESUPUESTO/CRONOGRAMA DE OBRAS Y DE INVERSIONES

Rubro	PRECIO TOTAL $	PRECIO TOTAL U.R.	SUB TOTALES (U.R.)	APORTE DE AYUDA MUTUA (U.R.)	INVERSION MAT. Y M. DE OBRA CONTRATADA	MES 1	2	3	....	n
Preparación del terreno Implantación Replanteo Mov. Tierra y exc. p/cimient°										
SUB TOTAL (1)										
Cimientos Vigas fundación Hormigón Armado (Pilares, vigas, losas, tanques) Muros Revoques Fachada Contrapisos Azotea impermeabiliz. (baños - terraza) Pisos Escaleras Zócalos Revestimientos Sub Estación U.T.E.										
SUB TOTAL (2)										
Marmolería Carpintería - suministro marcos - colocación aberturas Herrería Herrajes Cortinas de enrollar, postigones Eléctrica - cañería y cajas embutido y terminaciones Sanitarias - cañerías - terminación - artef. y grifería Ascensores - Guías y marcos - Cabina y máquinas Pintura Vidrios										
SUB TOTAL (3)										
Leyes Sociales Conexión UTE Conexión OSE Conexión colector Permiso Municipal Honor. de Proy. y dirección Gtos. de plano proy. de fraccion.(1) Gtos. de proy. de regl. de copropied.(1) (1) Si opera por Ley 14.261 de P.H. Gastos y honorarios de hipoteca Gastos operativos con B.H.U. Otros gastos (aclarar cuáles son)										
SUB TOTAL (4)										
Local comunal										
VALOR DE CONSTRUCCION										
Movimiento de tierra Red de agua corriente Planta de tratam. y red. exterior Iluminación exterior Pavimentos vehiculares Cunnería Jardinería										
SUB TOTAL (5)										
TOTAL DE OBRAS										
Terreno										
VALOR DE TASACION										
PRESTAMO NECESARIO										
AYUDA MUTUA										

Precios de materiales, mano de obra, etc. a: Mes ..... / Año .....

Cotización U. R. ..... al Día ..... / Mes ..... / Año .....

[redacted] 52842

GASTOS OPERATIVOS CON BANCO HIPOTECARIO DEL URUGUAY

1 — Arancel de tasación y tramitación del Banco:
Programas de hasta 50 viviendas ..... N$ 324.00 por cada unidad.

Forma de pago: 50% al presentar la solicitud de préstamos y el saldo al escriturar, incluyendo la partida por mayores costos.

2 — Gastos de escrituración del préstamo:
Gastos de Protocolo y certificados de los Registros.

3 — Honorarios de Escrituración del préstamo:
ARANCEL DEL BANCO HIPOTECARIO DEL URUGUAY.
3.1 — Hipotecas — Ampliaciones — Novaciones — Compraventas.

Escala en N$	Arancel 3 Vivienda confortable o superior a confortable.	Arancel 2 Vivienda media	Arancel 1 Vivienda Económica
Hasta N$ 100.000	N$ 400 más 4 % sobre monto total	70 %	35 %
de 101.000 a 200.000	N$ 4.400 más el 3.5 % s/excedente	del	del
de 201.000 a 500.000	N$ 7.900 más el 2.5 % s/excedente	Arancel	Arancel
de 501.000 a 1:000.000	N$ 15.400 más el 1.2 % s/excedente	3	3
de 1:000.000 en adelante	N$ 21.400 más el 0.6 % s/excedente		

En las novaciones se aplicará sobre el saldo que se nova, y en lo relativo a las compraventas, exclusivamente a las que solemnice la Escribanía Autorizante del Banco o los Escribanos Supernumerarios designados especialmente a estos efectos.

4 — Fondo de Protección de la Garantía Hipotecaria:
Vivienda económica: 1 o/oo anual.

Este porcentaje se calcula sobre el saldo del préstamo al 1o. de setiembre inmediato anterior, o en su defecto a la fecha de la escritura.

La aportación resultante no deberá superar el 5% del servicio hipotecario respectivo.

El aporte mencionado será de cargo del deudor hipotecario y se cobrará en cuotas conjuntamente con los servicios del préstamo durante la vigencia de la hipoteca.

5 — Arancel de Inspecciones de Obra:
Se percibirá al liquidarse la cuota, el importe que resulta de dividir el total de honorarios de tasación, por el número de cuotas fijadas por la Gerencia de Ingeniería y Arquitectura para la realización del programa.

Por cada inspección extra que se solicite, se abonará una suma equivalente.

6 — Otros gastos:

Cuando se trate de préstamos concedidos de acuerdo con la Ley 14.261:

— Reglamento de Copropiedad — Honorarios y gastos.
— Plano de fraccionamiento — Honorarios y gastos.
— Seguro contra incendio (Ley de Propiedad Horizontal).

[redacted] 52845

8

REGIMEN DE ADELANTOS PARA ACOPIOS

El monto del acopio de materiales podrá alcanzar el 100% del valor del terreno más las obras realizadas, no pudiendo exceder del 35% de las obras a construir.

El monto solicitado no podrá superar el 75% del rubro.

En cada rubro, la suma de los adelantos efectuados, más lo cobrado por cuotas no podrá superar el 100% del mismo.

No se informarán acopios cuando el porcentaje de desacopio supere el 50%.

Teniendo en cuenta que al escriturar se libera una cierta suma por gastos, en general se considerará el 60% del valor del terreno como garantía, a los efectos de los acopios, mientras no se hayan comenzado las obras o sólo se haya realizado replanteo e implantación.

Los materiales a acopiar y los períodos que se consideran normales para su incorporación a la obra, son los siguientes:

Hasta 30 % 1er. tercio de obra	Madera para encofrado – Hierro (clavos - alambre) – Material para muros (ladrillos, ticholos, bloques) – Eléctricas (cañerías) – Sanitarias (cañerías).
Hasta 60 % 2do. tercio de obra	Eléctricas (cajas) – Impermeabilizaciones – Pisos – Escalera – Zócalos Carpintería – Herrería – Sanitarias (galvanizado y plomería).
Hasta 90 % 3er. tercio de obra	Azulejos – Mármoles – Cerramientos exteriores – Artefactos sanitarios Ascensores – Pinturas – Vidrios.

DESACOPIOS

El adelanto realizado para el acopio, se comienza a descontar a partir de la primera cuota del préstamo que se haga efectiva, desde el momento en que la Gerencia de Ingeniería y Arquitectura aprobó el monto del adelanto.

Los adelantos estarán determinados por un porcentaje de descuento de cada cuota. Este porcentaje se determina por el COCIENTE entre el SALDO DE ACOPIOS y el SALDO DEL PRESTAMO, de la forma siguiente:

$$\text{Porcentaje de desacopio} = \frac{\text{Saldo acopio mes anterior}}{\text{Saldo préstamo mes anter.}} \times \left(2 - \frac{\text{Porcent. avance}}{100}\right) \times 100$$

* * * * * * * * * * * * * * * * * * * *

[redacted] 52846

REGIMEN PARA ATENDER MAYORES COSTOS DE CONSTRUCCION Y LIQUIDACION

Al fijar el préstamo principal a otorgarse, se preverá la constitución de una RESERVA para atender los mayores costos de construcción, los que serán liquidados mensualmente de acuerdo con el régimen establecido y con el de inspecciones mensuales de obra.

En la oportunidad del pago de cada cuota de construcción, la Gerencia de Ingeniería y Arquitectura calculará los mayores costos. Estos se pagarán conjuntamente con la cuota, con cargo a la reserva prevista, y se le aplicarán todas las condicionantes del préstamo.

Liquidación de avance de obra:

Previamente a la fecha fijada para la inspección, los interesados deberán presentar en la Sección Inspección de Obras, firmado y sellado por el Técnico Director de obras:

1 — Avance de obras por rubros, en porcentajes, acumulado y parcial en el período.
2 — Monto de las obras realizadas en el período, a precios de presupuesto y en Unidades Reajustables.
3 — Detalle de días no trabajados y su causa.
4 — Porcentaje global de avance de obra, atraso que resulta respecto al cronograma y su causa.

EXHIBICION DE PLANOS EN OBRA

La Cooperativa está obligada a mantener en obra, un juego de planos y memoria descriptiva sellado y rubricado por la Gerencia de Ingeniería y Arquitectura, a los efectos de su exhibición a los técnicos del Banco Hipotecario del Uruguay, en todas las oportunidades que éstos lo requieran.

CAPITAL DE GIRO

Las Cooperativas podrán hacer adelantos en efectivo en las mismas condiciones establecidas en las reglamentaciones vigentes para acopios, con los siguientes destinos:

— Construcción de casa piloto de entrenamiento.
— Construcción de albergues provisorios a demolerse una vez terminadas las viviendas.
— Instalación de luz para trabajos nocturnos.
— Instalación para la administración de proyectos (oficinas de dirección y control, de trabajo social, almacenes de materiales, servicios higiénicos, etc.) y toda otra finalidad dirigida a facilitar la construcción, siempre que cuente con la aprobación de la Gerencia de Ingeniería y Arquitectura.

ADELANTOS PARA EQUIPAMIENTO CIRCUNSTANCIAL

La Cooperativa podrá obtener adelantos con destino a equipamiento circunstancial por un monto máximo del 4% del valor de construcción, con destino a desembolsos motivados por materiales no acopiables en régimen normal, pago de transportes y fletes, pago de mano de obra contratada, en un todo de acuerdo con lo dispuesto por la O/S. 5824.

Aparte de los establecidos precedentemente (incluído Capital de Giro), no se otorgarán otros adelantos.

CONTROL DEL CRONOGRAMA DE OBRAS

El Banco Hipotecario del Uruguay exigirá un cronograma - presupuesto de ejecución de obra, de cumplimiento estricto, donde deberá constar el aporte de ayuda mutua de la Cooperativa. (Ver modelo en hoja 7)

Todo desvío del cronograma en más de un 15%, tanto en los montos invertidos - excluyendo el aumento por mayores costos - como en el plazo de ejecución, no justificado por la Gerencia de Ingeniería y Arquitectura, implicará automáticamente la elevación de la tasa de interés del préstamo en un 2% , sin perjuicio de las sanciones que pudieran corresponder a los profesionales actuantes.

La Cooperativa podrá justificar atrasos mensualmente, en los respectivos formularios de inspección, los que serán tenidos en cuenta una vez terminado el programa.

Las obras deberán ejecutarse de acuerdo a los planos y memorias que en definitiva aprueba el B.H.U., no pudiendo realizar modificaciones ni incorporar trabajos extraordinarios, salvo que medie una expresa y previa autorización por escrito del Banco Hipotecario del Uruguay.

Toda modificación al proyecto aprobado por el B.H.U. que se realizara en el edificio o en alguna de sus viviendas, sin autorización previa, podrá implicar la exigencia de la cancelación inmediata del préstamo, sin más trámite.

Las modificaciones aceptadas no darán mérito a solicitar ampliaciones del préstamo escriturado.

[redacted] 52847

CONVENIOS

Se aplicarán los Convenios suscritos entre el Banco Hipotecario del Uruguay y el Consejo Central de Asignaciones Familiares, exigiéndose la presentación del certificado de situación regular, al otorgarse la escritura del préstamo y previamente al pago de cada cuota.

La Gerencia de Ingeniería y Arquitectura deberá prever una retención en el préstamo para asegurar el pago del cierre de obra con el C.C.A.F. y la habilitación municipal de las obras.

Se aplicará el Convenio vigente entre el Banco Hipotecario y U.T.E., sobre pago de servicios.

NOVACIONES

Cuando la Cooperativa opte por el régimen de Propietarios con Entrega Inmediata, deberá obtener la habilitación dentro del plazo de un año a contar de la fecha de la terminación de la obra, constatada por el Banco Hipotecario del Uruguay.

Habilitadas las obras, los integrantes deberán otorgar la escritura de Novación en un plazo que no podrá exceder a los 12 meses de esa fecha.

El otorgamiento de la escritura de novación no implica modificaciones en las condiciones establecidas para el proceso amortizante.

SANCIONES

El incumplimiento de lo establecido precedentemente, dará derecho al Banco a modificar las condiciones del préstamo, pudiendo llegar a exigir la cancelación del gravamen.

INGRESO Y RETIRO DE SOCIOS

Toda modificación en el padrón social, deberá ser comunicado oportunamente al Banco Hipotecario del Uruguay.

IDENTIFICACION DE PROGRAMAS

Será obligatoria la colocación de carteles cuyo diseño y especificaciones se ajustarán a las normas dictadas por el B.H.U. (ver modelo adjunto). Deberán colocarse en el predio, antes de iniciarse las obras, aún las de demolición si las hubiere, y no podrán ser retirados hasta la total finalización de las mismas.

El costo de los carteles, gastos que demande su mantenimiento, así como el pago de impuestos o demandas que pudieran corresponder, serán de cuenta de la Cooperativa, la que será asimismo responsable por el cumplimiento de estas disposiciones.

DISPOSICIONES TRANSITORIAS

Las Cooperativas que hubiesen terminado el trámite en la ex — DI.NA.VI., podrán ampararse a esta reglamentación con las siguientes condiciones de financiación:

— Préstamo del B.H.U.: 85% del valor de tasación.
— Ahorro Previo: 3% del valor de tasación, sin exigencia de antigüedad mínima.
— Ayuda Mutua: 12% del valor de tasación.

Los gastos a reconocer por el B.H.U. por concepto de honorarios de servicios de asistencia técnica - que se incluirán en el valor de construcción respectivo - ascienden hasta un 7,2% del valor de tasación, de acuerdo a lo dispuesto en la O/S. 6763.

Las Cooperativas de Ayuda Mutua que tuviesen trámite iniciado en el Banco Hipotecario al 31/12/78, quedarán incluidas dentro de lo dispuesto en la O/S. 6588.

La aprobación sobre proyectos o anteproyectos que hubiese otorgado la ex — DI.NA.VI., no dará directamente derecho a operar por esta reglamentación.

A efectos de comprobar si dichos recaudos se ajustan a lo dispuesto por esta reglamentación, la Cooperativa deberá solicitar la reanudación del trámite ante la Administración de Programas de Viviendas de la Gerencia de Administración de Conjuntos Habitacionales.

[redacted] 52848

MODELO DE CARTEL DE OBRA

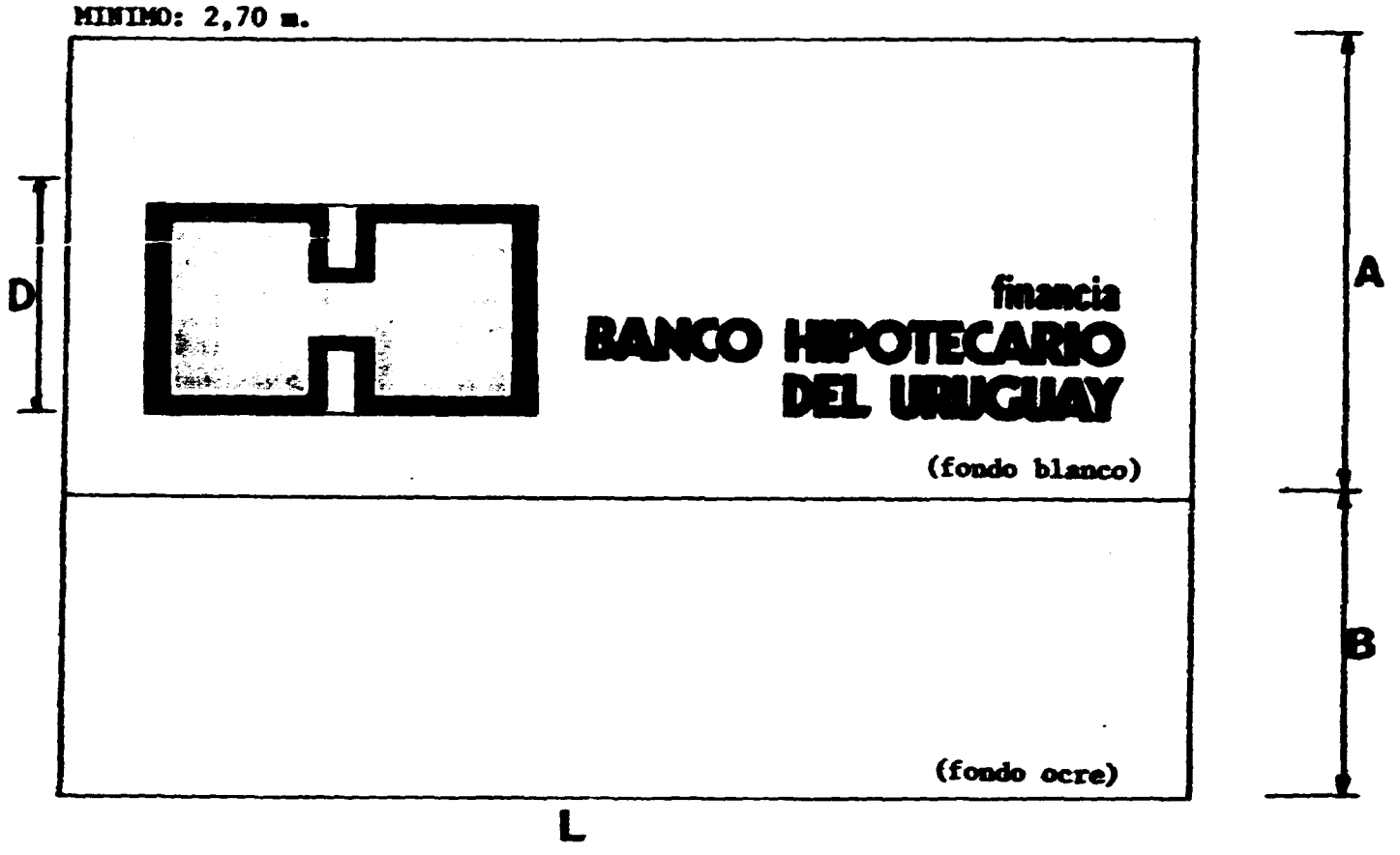

A=1/3L B=2/3A H=1/4L D=1/5L

El modelo de cartel de obra adjunto pretende plantear una organización general del mismo y no constituye un modelo a respetar en todos sus detalles. En ese sentido se exigirá:

1) la determinación de dos zonas en el cartel; una - la superior - destinada a anunciar la financiación por parte del B.H.U., y la otra - la inferior - referida a los datos específicos del programa.

2) el texto a incluir en la parte superior es el indicado en el proyecto adjunto, utilizándose como distintivo (ubicado en el ángulo superior izquierdo) el logotipo del B.H.U.

3) el texto de la parte inferior debe indicar, en su zona izquierda, el nombre del programa, y en la zona derecha los nombres del promotor (si corresponde), contratista y arquitecto.

4) las dimensiones del cartel no son fijas y variarán en función de la magnitud del programa y las dimensiones del terreno.

52849

LOGOTIPO A COLOCARSE EN EL ANGULO SUPERIOR IZQUIERDO DEL CARTEL

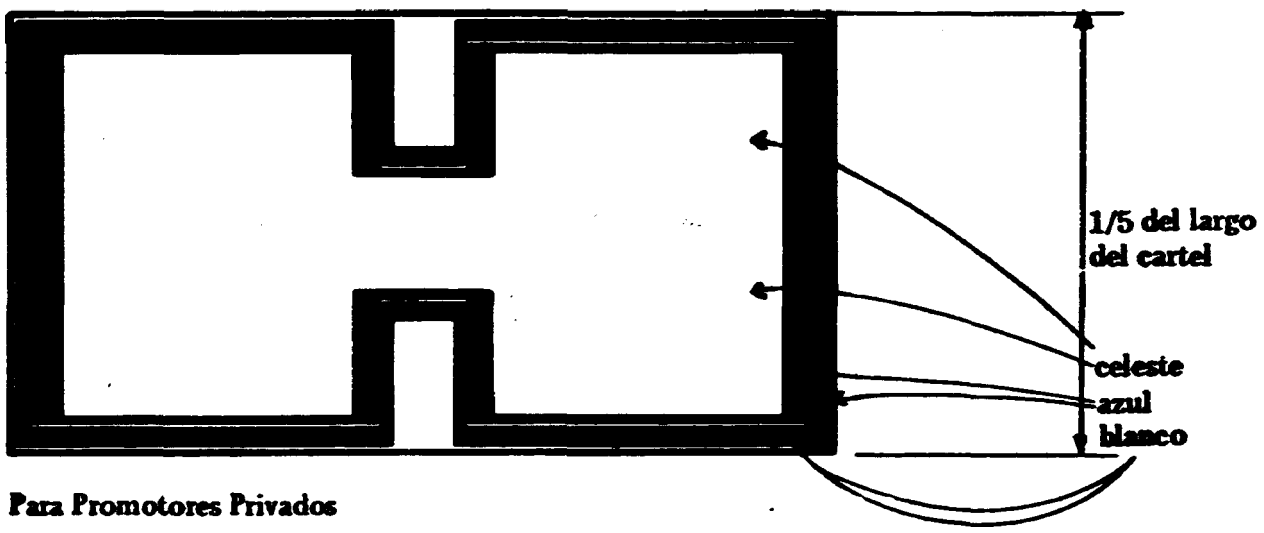

Para Promotores Privados

52950

f.18 1

RESERVADO

PEDIDOS DE INFORMES Nº .....091/983.-.....

PROCEDENCIA : DPTO. C - 2/ES.MA.CO.-

PRIORIDAD : N O R M A L .-

ASUNTO : Se solicitan antecedentes [redacted]

[redacted]

de: Cooperativa de Viviendas:

FEDERACION UNIFICADORA DE COOPERATIVAS
DE VIVIENDAS POR AYUDA MUTUA.-
Sede Social: Río Negro 1544.-
Planta Industrial: César Mayo Gutierrez 2435.-

DISTRIBUCION : [redacted]

D.I.I.

[redacted]

EMITIDO POR:
EL JEFE DEL DEPARTAMENTO C - 2/ES.MA.CO.-
CORONEL
JORGE LUIS STAUDINGER.-

FECHA HORA:021100 MAYO 983.-
E.M.C.
C - 2

S.M.-

[redacted]

ESTADO MAYOR CONJUNTO - INFORMACIONES -

ENTRADA
FECHA: 14 MAYO 1983
HORA: 14
Nº DE ORDEN: 9396
PASADA

[redacted]

RESERVADO

52851

f. 53
D.e. 1

POLICIA DE MONTEVIDEO

DIRECCION DE INFORMA-

CION E INTELIGENCIA.-

DEPARTAMENTO No. III.

POLICIA DE MONTEVIDEO DPTO. 3 DIRECCION DE INFORMACION E INTELIGENCIA

O F I C I O No. 056/983. MLE.

REF: Pedido de Informes No. 091/983 del DEPARTAMENTO C-2 /ES.MA.CO.

SEÑOR JEFE DEL DEPARTAMENTO C-2 / ES.MA.CO.

SEÑOR JEFE:

Atento a lo solicitado, información sobre la FEDERACION UNIFICADORA DE COOPERATIVAS DE VIVIENDAS POR AYUDA MUTUA, se adjunta, F O T O C O P I A S :

1) De fojas No. 2 a 3, Resolución del Ministerio de Educación y Cultura del 29.8.973, por el cual se le concede personería jurídica.

2) De fojas No. 4 a 15, informe sobre la entidad de fecha 1o. de mayo de 1976 de esta Dirección, personas emblídas y delegados de la misma.

3) De fojas No. 16 a 35, solicitud de audiencia de la FUCVAM al Señor Presidente de la República de setiembre de 1982.

4) De fojas No. 36 a 37, última actividad del FUCVAM en el Platense Patín Club el 16.4.983.

Se destaca, que para el 26 de los corrientes, en lugar aún no especificado, dicho gremio realizará un próximo encuentro.(Foj.37)

Saluda a Usted atentamente.

EL JEFE DEL DEPARTAMENTO No. III

Sub-Comisario

CARLOS DE LOS SANTOS

[redacted]

52852

D. m. Nº 666546

MINISTERIO DE EDUCACION Y CULTURA.

Montevideo, 29 de agosto de 1973.-

VISTO: Los Estatutos de la "FEDERACION UNIFICADORA DE COOPERATIVAS DE VIVIENDA POR AYUDA MUTUA" (FUCVAM), presentados a los efectos de lo dispuesto en los arts. 132, 141 y 169 de la Ley Nº 13.728 de 17 de dic. de 1968 y arts. 49 y 50 del decreto 633/969;

CONSIDERANDO: Que ellos no contienen disposición alguna que contraríe nuestra legislación positiva.-

ATENTO: Al informe jurídico formulado y lo dispuesto en el inc. n), numeral 1º de la resolución del Poder Ejecutivo Nº 798/968 de 6 de junio de 1968, reglamentario del art. 168, numeral 24 de la Constitución de la República, que faculta a delegar atribuciones;

EL MINISTRO DE EDUCACION Y CULTURA, en ejercicio de las atribuciones delegadas,

R E S U E L V E :

1º) Apruébanse los Estatutos de la "FEDERACION UNIFICADORA DE COOPERATIVAS DE VIVIENDA POR AYUDA MUTUA" y concédese la personería jurídica solicitada.-

2º) Vuelva a la Dirección Nacional de Vivienda a los efectos de lo dispuesto en los arts. 132 y siguientes de la Ley Nº 13.728.-

52853

EDMUNDO NARANCIO
MINISTRO DE EDUCACION Y CULTURA

[redacted]

Jul 2

Dec. 3

DIRECCION NACIONAL DE VIVIENDA

CONCUERDA bien y fielmente con el original de su mismo tenor.

Montevideo, 3 de SETIEMBRE de 1973

JORGE O. MOLL D'OTTONE
ESCRIBANO

DIRECCION NACIONAL DE VIVIENDA

52854

DIRECCION NACIONAL DE INFORMACION E INTELIGENCIA.-

Montevideo, mayo 1ro.de 1976.-

Dilig.Nro.664/976.DNII.VC/jvp.-

SEÑOR SUBSECRETARIO DEL MINISTERIO DEL INTERIOR.-

Señor SubSecretario:-

La entidad solicitante, como su nombre lo indica, es una Federación Unificadora de Cooperativas de Viviendas por Ayuda Mutua, y sus fines son, de acuerdo a los Estatutos: Defensa de los derechos comunes de los cooperativistas; brindar a éstos asistencia y conocimientos sobre la actividad cooperaria; promover nuevas cooperativas de vivienda, etc. El Artículo 5to.de los Estatutos, que están incorporados a éste expediente, determina que prestará los siguientes servicios: A)- Educación cooperativa; B)- Auditoría contable y/o ayuda en la contabilidad; C)- Prensa, propaganda, cursos de capacitación, becas,etc. D)- Control de suministros, ya sea por compras en común o por fabricación propia; E)- otros servicios como colonias de descanso. vacaciones, etc. y todas las formas de cooperativismo que propendan al bienestar, seguridad, cultura, de todos los socios, individual y comunitariamente.-

Todo ello pone de relieve la enorme preponderancia que esta institución ejerce sobre una actividad de tanta significación social como la cooperativa de vivienda, que en muchos casos están integradas por obreros y personas de escasa cultura que deben delegar en sus dirigentes toda la responsabilidad por la marcha de sus respectivas cooperativas.-

En el escrito de Fs.1, se pide autorización para realizar la Asamblea Nacional, durante la cual se procederá también a la renovación parcial de las autoridades de los distintos órganos que rigen la Federación, a saber: Consejo Directivo; Comisión Fiscal; Comisión Fomento; Comisión Electoral; Consejo Consultivo por Zona 1; Consejo Consultivo por Zona 4 y Consejo Administrador de la Central de Suministros.-

Los candidatos propuestos para ser electos para dichos cargos, figuran en la nómina de Fs.18 a 20. A Fs.22, figura el actual Consejo Directivo de FUCVAM. De Fs.23 a 26, se incluye la nómina de Delegados que había sido presentada para la Asamblea que iba a realizarse en diciembre de 1975. Esta nómina, está sujeta a variaciones, de acuerdo a la fecha en que se pueda realizar en definitiva la Asamblea, según aclaran los interesados. Finalmente, a Fs.29, se agrega la nómina de funcionarios de FUCVAM.-

Del total de personas que aparecen mencionadas en esas nóminas, tenemos un elevado porcentaje registradas en nuestros archivos, según la siguiente discriminación:-

1)- Del actual Consejo Directivo.......................... 1
2)- De las nóminas de Candidatos.......................... 14
3)- De la primitiva nómina de Delegados.................. 15
4)- De la nómina de funcionarios.......................... 2

De Fs.30 a 40, se acompañan los informes proporcionados por el Departamento 3.-

Esta circunstancia, pone de relieve la profunda infiltración que ha conseguido hacer efectiva el comunismo en esa actividad social, consecuente con los propósitos enunciados en los documentos que fueran capturados al proscripto Partido Comunista, y obliga a que las autoridades mantengan el máximo de alerta, procurando de alguna manera, neutralizar la acción del enemigo.-

Saluda a Vd. ~~atentamente~~,

EL DIRECTOR NACIONAL DE INFORMACION E INTELIGENCIA,

VICTOR CASTIGLIONI.

52855(A)

[redacted]

E Nro. NUMERO 1541 Diligenciado 664/76/01

(83)

f 63 Dic. 5 5

//NISTERIO DEL INTERIOR.

Montevideo, 25 de junio de 1976.

Vuelva a la Jefatura de Policía de Montevideo para que se cite a los gestionantes, (Sede en Montevideo) que deberá eliminar como delegados propuestos como candidatos para la elección y/o concurrir a la novena asamblea nacional a los siguientes ciudadanos:

- VICTOR APARICIO AMARILLO
- JUAN BAUTISTA VALLEJOS
- EDUARDO ANGELINI
- ARNALDO ARTIGAS
- JACQUELINE SUDIFRED
- LEONARDO PESSINA
- APARICIO BLANCO
- WILLIAM JUAN BRANDON
- PALMIRO FLEITAS NUÑEZ
- OSCAR ARRIETA
- HUGO MARTINEZ REY
- RUFINO RODRIGUEZ
- CLEVER HUGO ROJAS
- CARLOS DANIEL HIDALGO
- RENE COSTA
- HECTOR DUARTE
- APARICIO BLANCO
- ANIBAL MARTIRENA
- LUIS DAMISA BIANCO.

SM/Z.RD.

DIRECCION NACIONAL DE INFORMACION E INTELIGENCIA.
"SECRETARIA"

Montevideo, 28 de junio de 1976.jan

SEÑOR DIRECTOR DE SEGURIDAD.-

Reintegro a usted el presente para que se sirva notificar a los interesados de la resolución recaída en el presente expediente.-

Saluda a usted atentamente.-

POR EL DIRECTOR NACIONAL DE INFORMACION E INTELIGENCIA
Y POR SU ORDEN:

AUGUSTO LEAL
COMISARIO INSPECTOR
JEFE, de INFORMACION INT.

DIRECCION DE SEGURIDAD
Fecha 30 JUN. 1976
Hora 11 30 A/S 2/8/3
Empleado E. Ramirez

[redacted]

52855 (B)

...IA DE MONTEVIDEO
...ECCION DE SEGURIDAD
...MESA DE TRAMITES.-ac

NACION

E.c. Nº 652410

ANTECEDE	Nº	Folio número 42
SERIE		Ministerio del Interior

Montevideo, 1ro de Julio de 1976.-

FEDERACION UNIFICADORA DE COOPERATIVAS DE VIVIENDA POR AYUDA MUTUA.-

Ejido No.1173.-

Por la presente se le notifica a Ud., de la resolución del Ministerio del Interior y que a continuación se transcribe:"MINISTERIO DEL INTERIOR. Montevideo, 25 de junio de 1976.-Vuelva a la Jefatura de "Policia de Montevideo para que se cite a los gestio-"nantes,(Sede en Montevideo) que deberá eliminar como "delegados propuestos como candidatos para la eleccion "y/o concurrir a la novena asamblea nacional a los si-"guientes ciudadanos:

"Victor Aparicio Amarillo	-Oscar Arrieta.-
"Juan Bautista Vallejos	-Hugo Martinez Rey.-
"Eduardo Angelini	-Rufino Rodriguez.-
"Arnaldo Artigas	-Clever Hugo Rojas.-
"Jacquelini Sudifred	-Carlos Daniel Hidalgo.-
"Leonardo Pessina	-Rene Costa.-
"Aparicio Blanco	-Hector Duarte.-
"William Juan Brandon	-Anibal Martirena
"Palmiro Fleitas Nuñez	-Luis Damisa Bianco.-

"(Fdo.).Gral.Hugo Linares Brum.Ministro del Interior.-

Por la Federación Unificadora de Cooperativas de Viviendas por Ayuda Mutua.-

No..//

52856

(5)

SIGUE | FOJA 44 Decreto de la Dirección de Seguridad

SER...

11. ...tificado: [signature]

Recibo copia [signature]
2/7/76

52857

[redacted]

C. V. A. M.
FEDERACION UNIFICADORA DE COOPERATIVAS DE VIVIENDA POR AYUDA MUTUA
Ejido 1173 — Tel: 98 21 00

NOMINA DE DELEGADOS DESIGNADOS PARA CONCURRIR A LA NOVENA ASAMBLEA NACIONAL DE FUCVAM PREVISTA PARA EL 20 y 21 DE DICIEMBRE DE 1975 EN LA CIUDAD DE SALTO, SEGUN DETALLE PROPORCIONADOS POR LAS COOPERATIVAS EN DICHA OPORTUNIDAD

Cooperativa	Nombre	Documento	Departamento
COVINE 6	Agustín Héctor Guido Vizcaya	615.400	Montevideo
" "	Nanci Lusardo de Banquero	1.145.593	"
COVIAFE 3	Antonio Mariano Siré Neves	1.024.712	"
" "	Heber Prieto Carrero	1.060.950	"
" "	Hugo Alfredo Sosa	1.295.690	"
MACOVI 3	Daniel Laino	1.110.117	"
" "	Gladstone Elfe Pintos	1.114.690	"
MACOVI 4	c/A Palmiro Fleitas Nuñez El mismo	664.416	"
" "	c/A Oscar Arrieta Mendoza El mismo	969.257	"
" "	c/A Hugo Martínez Rey El mismo	923.802	"
MACOVI 6	Walter Ramón Sosa Falero	1.006.610	"
" "	Francisco Nieves	1.009.804	"
" "	Luis Barbosa	1.112.859	"
COMAVICO	Antonio Domenighini Pineyro	44.506	Colonia
COVISANCA	Heber Mendez Mendoza	28.347	Maldonado
COVEM	Heber Eduardo Romero Bentos	29.522	Lavalleja
"	Hugo Wilson Fernández Suarez	24.026	"
COVIOL	Carlos Alberto Silva Peleteiro	16.005	Rivera
"	Eduardo Ariel Sulmaga García	14.560	Treinta y Tres
"	Juan Jacobo Canals Rodrigues	47.640	" " "
COVIDEP 1	Juan Ciachetto Espirelli	23.748	Florida
COVISUNCA	Alfonso Eduardo Yanuzzi	1.843.243	Montevideo
"	c/A Rufino Rodríguez El mismo	1.839.196	"
"	c/A Eduardo Angelini Uzzo El mismo	445.586	"
"	Gregorio Rodríguez	1.618.682	"
"	Domingo Recoba	1.146.319	"
"	c/A Victor Amarillo El mismo	1.334.797	"

[redacted] 52858

J. C. V. A. M.
EDERACION UNIFICADORA DE COOPERATIVAS DE VIVIENDA POR AYUDA MUTUA
Ejido 1173 — Tel: 98 21 00

67 19

ATENCION: Al verificar la primera [illegible]

Hoja Nº 2

COVISUNCA		Ariel Larrosa Acevedo	1.470.780	Montevideo
COVIRO		Hector Pedro Pereyra	16.655	Rocha
"		Hugo Ramón Canobra Velazquez	37.440	"
"	c/a	Clever Hugo Rojas Amaral Eliminado	1.236.634	Montevideo
COVITRESOR		Lenis Sadi Rocha Acosta	23.803	Rocha
"		Elida Amelia Campos Barrios	23.524	"
COVITREZA	c/a	Juan Vallejos Riquelme Eliminado	1.001.438	Montevideo
"		Diego Taveira Rodrigues	1.181.267	"
COVIFUAN		Miguel Lobart	107.104	Salto
"		Ariel Vieira	91.563	"
COVEOCES		José María Teixeira Nuñez	42.509	"
"		José Enrique Francis Cezimbra	50.141	"
COVISUNCA 1		Juan Pedro Carballo	56.473	"
COVISAN 6	c/a	Héctor Duarte Eliminado	70.344	Paysandú
" "		Julio Pesce	66.280	"
COVISAN 4		Héctor Romero Giacobbe	53.931	"
" "		Orlando René Pérez	13.120	"
" "		Juan Alberto Silva	77.796	"
MUNICIPALES 2		Leosvaldo Samurio	33.612	"
COMATQUIN 1		Juan Francisco Barbosa Oviedo	896.325	Montevideo
"		Héctor Pedro García Taibo	945.496	"
COSUCAN		Jacinto Ruben Nieher Barreiro	15.302	Durazno
COVINE 1	c/a	Aparicio Blanco Eliminado	1.611.823	Montevideo
COVINT 5		Alfredo Huvatt	1.418.348	"
" "		Pedro Zeni	1.383,574	"
COVINE 2		Victor Ismael Amaral	1.419.750	"
" "	c/a	Abel Omar Martirena Casulo	1.305.410	"
" "		Anibal Augusto Martirena Casulo Eliminado	1.092.625	"
COVICOES		Nemcelber Jesus Cabrera Quirque	1.078.055	"
"		Fernando Parola Sengal	1.017.235	"
COVIMAD 1		María Galleto	1.558.001	"
COMEC 3		Juan Antonio Vayon Bulso	1.547.456	"
MUNICIPALES 3		Walter Rieger	76.482	Paysandú

[redacted] 52859

//

C. V. A. M.
FEDERACION UNIFICADORA DE COOPERATIVAS DE VIVIENDA POR AYUDA MUTUA
Ejido 1173 — Tel: 98 21 00

13/10

Hoja Nº 3

BANDEP		Esteban Leonidas Rossi Nazzaroli	1.574.531	Montevideo
"		Vicente Cesar Addiego Queirolo	660.673	"
"		Ernesto Juan Deninco	1.006.502	"
"		Alcira Dajas de Deninco	955.851	"
"		María Concepción Prospero de Addiego	609.388	"
COVIMT 8	C/A	Carlos Daniel Hidalgo Perez Eliminado	1.279.597	"
" "		Aureliano Nogueira Olivera	777.906	"
" "		Graciela Isabel Brufau Silveira	1.314.935	"
COVIMT 3		Basilio Anibal Alcaire	972.663	"
" "	C/A	Leonardo Pessina Bernini Eliminado	829.341	"
COVIMT 10		Carlos Ariel Gindici	982.414	"
" "		Omar Ramón Sattone	1.190.635	"
COVIME 7		Onofre Sigifredo Rosano	1.199.708	"
" "		Romeo Camarosano	553.511	"
COVIMT 7		Italo Romero	58.411	Colonia
COVIME 5		Alberto Uberfil Soca	975.436	Montevideo
" "		Daniel Caliano	1.357.756	"
" "		Hugo Alvarez	910.713	"
COVIMT 9		Heber Rivero	1.153.477	"
" "		Hector Bódi Frugoni	1.447.110	"
" "		Luis Madruga	1.699.021	"
COVIMT 2		Ruben Alfredo Sica Martínez	1.116.649	"
COVIME 4	C/A	Rudeber Luis Danisa Bianco Eliminado	520.477	"
" "		Wilfredo Machado Rodríguez	1.114.719	"
COVIMT 1		Damaso Cabino Aguilar Saviru	272.188	"
COVIMEL 1		Doroteo Dos Díaz	25.309	Cerro Largo
COVIMT 6		Rubens Liborca Perez	659.239	Montevideo
" "		Carlos Sierra Furtado	1.350.012	"
" "		Pedro Barreiro	1.085.690	"
COVITRAMA		Rudy Prior	22.211	Lavalleja
COMAVITA		Luis Edgardo Acuña Fischer	27.584	Tacuarembó
COVIPAR		Walter Hugo Chiriboni	40.385	Colonia

[redacted] 52860

//

U C. V. A. M.
FEDERACION UNIFICADORA DE COOPERATIVAS DE VIVIENDA POR AYUDA MUTUA
Ejido 1173 — Tel: 98 21 00

fs 69 / 11
De.//

Hoja Nº 4

COVINT 8	Julio César Briano	878.438	Montevideo
COVINT 2	Juan Pedro Boriolo	905.803	"
COVIDEF 1	Juan Carlos Piedrabuena Rodríguez	14.829	Florida
COMATQUIM 1	Washington Eugenio Sessa Perera	820.077	Montevideo
COVIAZUROS	Juan Carlos Imperial Villalba	47.930	Colonia
"	María Violeta Umpierrez Bidegaray	41.808	"
COVISALTO	Anibal López	46.455	Salto
"	Miguel Angel de los Santos Velazquez	57.364	"
"	Emidio Cardozo	72.831	"
COVIPOSTAL 3	Enrique Leonel Colémas Martínez	30.423	"
" "	Lauro Dufrechou Bueno	39.871	"
COVINT 9	Sigifredo Díaz Viñas	1.624.122	Montevideo
COMATQUIM 1	Juan Alberto Araujo Moya	887.040	"
COVIME 5	Juan Carlos Moreno Lemos	1.090.053	"
" "	Marta Lidia Iglesias Lema	1.036.889	"
UCOVITA	Luis Alberto López Vevessi	63.620	San José
"	Marcelino Ramón González Cores	73.358	" "
COVIVAF	Fernando Machado	31.208	Salto
"	Luis Cordoba	61.241	"
COVISUNCA 1	Carlos Sendic Martínez	63.866	"
COVISAN 6 c/R	René Coste [illegible]	76.502	Paysandú
" 1	Hugo Canoura	107.383	"
" 2	Tabaré Vazquez	1.543.810	Montevideo
" 8	Juan Méndez	89.518	Paysandú
" 4	Angel Leyera	31.059	"

[illegible]:
[illegible] –
[illegible] –
[illegible] –

[redacted]

52861

. . C. V. A. M.
EDERACION UNIFICADORA DE COOPERATIVAS DE VIVIENDA POR AYUDA MUTUA
Ejido 1173 Montevideo - Uruguay

J.70/12
Dic.12

COOPERATIVAS AFILIADAS A F.U.C.V.A.M.

Nombre	Domicilio	Localidad
COVIMT 1	Schiller 4679	Montevideo
" 2	Cno. Repetto 3900	"
" 3	Ganaderos 5276	"
" 4	Cnel. Raíz y Casavalle	"
" 5	Cno. Carrasco y F. Cardozo	"
" 6	Batlle Berres y Cno. de las Tropas	"
" 7	J. Lacaze	Colonia
" 8	Florencia y Abispones	Montevideo
" 9	Propios y Foch	"
" 10	Oficial 1° 2272	"
COVINE 1	Timote y V. Vicencio	"
" 2	Florencia y Abispones	"
" 3	Cnel. Raíz y Casavalle	"
" 4	F. Cardozo y Cno. Carrasco	"
" 5	Cno. Maldonado y R. Darío	"
" 6	Ejido 1173	"
COVIAFE 1	Garzon y Propios	"
" 2	Cnel. Raíz y Casavalle	"
" 3	Aparicio Saravia 4697	"
MACOVI 1	Cno. Casavalle y Cenel. Raíz	"
" 2	Garzón y Propios	"
" 3	" "	"
" 4	F. Cardozo y Cno. Carrasco	"
" 6	Florencia y Abispones	"
Construir 1	F. Cardozo 2098	"
" 2	Simón Martínez y Cno. de las Tropas	"
Covigrama 1	Garzón y Propios	"
" 2	Casavalle y Cnel. Raíz	"
" 3	Bolivia y Cno. Carrasco	"
Comatquim 1	Simón Martínez y Cano. de las Tropas	"
" 2	Simón Martínez y Cno. de las Tropas	"
Covitcuer 1	Simón Martínez y Cno. de las Tropas	"
Comic 1	Simón Martínez y Cno. de las Tropas	"
" 2	Florencia y Abispones	"
" 3	" "	"
Banrep	Maximo Tajes y Calle 8	"
Covimad	Florencia y Abispones	"
Cacbu 2	F. Cardozo y Cno. Carrasco	"
Covipsa	" "	"
Covitran 1	Bolivia y Cno. Carrasco	"
Coviadeom 1	Canelones 1212	"
Coviose 2	F. Crespo 2256	"
Zona 1 y 2 "José P. Varela"	F. Cardozo y Pitágoras	"
Covipostal 3	Av. Batlle 2342	Salto
Covicoes	F. Cardozo 2094	Montevideo

52862

POCO LEGIBLES

J. C. V. A. M.
FEDERACION UNIFICADORA DE COOPERATIVAS DE VIVIENDA POR AYUDA MUTUA
Ejido 1173 — Tel: 98 21 00

J71 13
De 13

Covana	Diego Lamas 534	Artigas
Covanca	Batlle 631	Canelones
Coviam	Pueblo Montes	Montes
Covilap	Luis A. de Herrera 426	La Paz
Canou	Sarandí 224	Santa Lucía
Covipar	Ansina y José M. Varela	Carmelo
Comavico	Real San Carlos	Colonia
Covinuvi	Zorrilla 759	Durazno
Covif	Luis A. de Herrera y Porongos	Trinidad
Covidef 1	Calle 125 y Leandro Gómez	Florida
Covidef 2		Cardal
25 de Mayo	Isla Mala	Florida
Covidef 5	25 de Agosto	Florida
Covem	Centro P. de Choferes	Minas
Mesa Departamental de Paysandú		Cerrito 1180
Covisan 1	Zorrilla y Nº5	Paysandú
Covisan 2	Cerrito y Exodo	"
Covisan 3	25 de Mayo 1520	"
Covisan 4	Cerrito 1180	"
Covisan 5	Industria 520	Guichón
Covisan 6	Paycueros	Paysandú
Municipales 1	Zorrilla y Tropas	"
" 2	Independencia y Calle A	"
Exodo de Artigas 1	Ejido y Rivera	Fray Bentos
" " " 2	" " "	" "
" " " 3	San Javier	
Coviro	Angel Ma. Rivero 139	Rocha
Mesa Departamental de Salto	Avda. Batlle 2342	Salto
Covisalto 1	Santa Rosa 139	"
Cesvan 1	Avda. Rodo 879	"
Covifoeb	Avda. Artigas 552	"
Covisunca 1	Piedras 1456	"
Coveocis	Brasil 745	"
Ucovita	Luis A. de Herrera 812	San José
Covifafem	Viera y Benavídez	" "
Coviep	Juzgado de Paz	Ecilda Paullier
Covibal	Colón 804.Ap.4	San José
Covianalpa 1	Blanes Viale 726	Mercedes
Comavita 1	Artigas 334	Tacuarembó
Cotavian	Catalina 309	"
Coviptam	33 casi Río Negro	Paso de los Toros
Coviol 1	Pantaleón Artigas s/n	Treinta y Tres
Coviamuro	Gral. Artigas 244	Rosario
Covisanca	Treinta y Tres 741	San Carlos
Covitram	Capandeguy 1031	San Carlos
Covicam	Dodera 1217	Maldonado
Covigan	Rausa	Gregorio Aznarez
Colcol	Fco. Bonilla e Ituzaingó	Pan e Azucar
Covifunca 2	Casino Rosaré	Punta del Este
Covitrocor	Florida 660	Maldonado
	[illegible]	[illegible]

52863

F.U.C.V.A.M.
FEDERACION UNIFICADORA DE COOPERATIVAS DE VIVIENDA POR AYUDA MUTUA 22.4.74
Ejido 1173 — Tel: 98 21 00

Covigru	Ejido 1173	Montevideo
Covisubyper	Florida 1578	"
Canbu	Garzón 485	"
Alfa	Lanús 5760	"
Covifoa		
Covisap		
Coodifica	Mercedes 1045.2do.p.esc.9 y 1[illegible]	"
Carrascopovi		
Covitrema		
Covisunca 2		
Covisunca 4		
Covisunca 5		
Covisunca 6		
Covisunca [illegible]		
Covisunca Matriz		
Canvu		

POCO LEGIBLE

52864

f.73 115

NOMINA DE FUNCIONARIOS DE FUCVAM

MENDIVIL WILSON, Domingo José.- 33 años.- C.I. 936.256.-
Domicilio: Santiago Vásquez 1281
Encargado de Administración de la Central de Suministros

KEUSSEYAN TACHDJIAN, Jorge — 36 años. C.I. 912.824
Alicante 1886. Ap.3.
Encargado de Compras de la Central de Suministros.

BACCHI? Pedro Umberto — 54 años.- C.I. 342.388
Piloncayo 4831
Asesor de compras de la Central de Suministros.

BUÑEZ SAROBA de LAINO, Myriam — 23 años. C.I. 1:256.627
José Batlle y Ordóñez 5250 Casa 132
Auxiliar cuentacorrientista

TORELLI ABAIGAR, Ma. del Rosario.-25 años. C.I. 1:169.535
19 de Julio 5729
Auxiliar primero de la Central de Suministros

AGUILAR RAVIEU, Ménaco Gabino — 63 años. C.I. 272.188
Schiller 4679. A15
Administrativo encargado de colaborar con el encargado de compras, en la central de Suministros.

MARTINEZ IGLESIAS, Leonardo E. — 26 años. C.I. Nº 1:143.694
Marcelino Sosa 3224
Auxiliar segundo.

CASTELA de SILVERA? María C. — 34 años. C.I. 1:189.838
Schiller 4679 B8
Limpiadora.

CUENTAS CORRIENTES.

Los funcionarios mencionados no tienen cuenta corriente bancaria, con las excepciones de:

C.Mendivil.- Cuenta corriente Nº 2821 en BANCO UHR(18 de Julio y Martín C. Martínez)

Pedro Bacchi.- Cuenta corriente Nº 171 a nombre del mismo y la sra., en Banco Comercial (Cerrito)

Federación Unificadora De Cooperativas De Vivienda Por Ayuda Mutua

SOLICITUD DE AUDIENCIA:

Al Señor
Presidente de la República
Oriental del Uruguay
Teniente General (R)
Don Gregorio Alvarez

Montevideo, Setiembre de 1982

52866

FUCVAM

FEDERACION UNIFICADORA DE COOPERATIVAS DE VIVIENDA POR AYUDA MUTUA

Dc. 12

Montevideo, 27 de setiembre de 1982.

Señor
Presidente de la
República Oriental del Uruguay
Tte. Gral. (R) DON GREGORIO ALVAREZ
Presente

De nuestra más alta consideración:

Por la presente solicitamos a Ud. audiencia, a fin de poder transmitirle las consideraciones de las cooperativas de vivienda por ayuda mutua acerca de la problemática y necesidades que les toca vivir, así como sus propuestas de soluciones a las mismas.

El particular interés de poder conversar personalmente con el Sr. Presidente responde al sentir así expresado en ocasión de realizarse en Durazno los pasados 28 y 29 de Agosto, la Asamblea Nacional de FUCVAM, con nutrida representación de cooperativas pertenecientes a distintas localidades del país.

En esta Asamblea, los dirigentes cooperativos arribaron a las conclusiones que se expresan en el documento que acompañamos, aguardando que los propósitos y particularidades que los animan puedan ser transmitidos a Ud. en la entrevista que venimos a solicitar.

/...

Sede Social: Río Negro 1544
Teléfs. 98 02 27 - 98 21 00

52867

Planta Industrial: César Mayo Gutiérrez 2435
Teléf. 30 12 03

Montevideo - Uruguay

FUCVAM

FEDERACION UNIFICADORA DE COOPERATIVAS DE VIVIENDA POR AYUDA MUTUA

18

Do. 18

/...

Conocedores de la preocupación del Sr. Presidente sobre estos temas, por lo que desde ya agradecemos su atención a la presente, le saludamos con las reiteraciones de nuestra más elevada consideración.

p. F.U.C.V.A.M.

JUAN P. BORIOLO
Vice-Presidente

GUSTAVO GONZALEZ
Secretario

FERNANDO NOPITSCH
Tesorero

cc: Sr. Ministro de Economía y Finanzas, Cr. Valentín Arismendi
Sr. Pte. de SEPLACODI, Gral. Pedro Aranco
Sr. Comandante en Jefe del Ejército, Tte. Gral. Boscan Hontou
Sr. Jefe del ESMACO, Contralmirante Jorge Laborde
Sr. Comandante de la División Ejército 1, Gral. Julio C. Rapela
Sr. Comandante de la División Ejército 2, Gral. Julio C. Bonelli
Sr. Comandante de la División Ejército 3, Gral. Hugo M. Medina
Sr. Comandante de la División Ejército 4, Gral. José M. Siqueira
Sr. Pte. del BHU, Dr. Julio C. Luongo

52868

[redacted]

Sede Social: Río Negro 1544
Teléfs. 98 02 27 - 98 21 00

Planta Industrial: César Mayo Gutiérrez 2435
Teléf. 30 12 03

Montevideo - Uruguay

77 19
Doc. 19

Las cooperativas de vivienda por ayuda mutua surgen con anterioridad a la Ley de Vivienda. Sancionada ésta, alcanzaron rápidamente un volumen importantísimo dentro de los esfuerzos del país tendientes a erradicar el déficit habitacional.

Esta rápida expansión del sistema evidencia que sus características se adaptan fácilmente a la idiosincracia y necesidades de aquellos sectores a los cuales se dirige.

Es así que en términos no mayores a los cinco años de aplicación de la Ley se constituyen más de 200 cooperativas, agrupando a unas 10.000 familiar que representan aproximadamente 40.000 personas.

A través de las mismas en pocos años se han levantado/ más de 8.500 casas, en barrios cooperativos que una vez habitados nueva orientación los anima: procurar el desarrollo de los mismos y de su entorno social, mediante la extensión de servicios públicos, sociales y culturales. Los mismos se ubican en distintas partes del país, llegando particularmente a pequeñas localidades del interior en donde otros sistemas no llegan o lo hacen con riesgo de no ajustarse a la demanda.

De este modo, las cooperativas se tornan una opción especialmente válida para familias que por no tener posibilidad de ahorro apelan al propio trabajo para hacerse la casa. Precisamente en éstas es donde el problema de la vivienda se hace más agudo, según lo marca el RAVE, por lo que como solución al mismo, el sistema asume particular vigencia.

Desde hace doce años FUCVAM está firmemente integrada al proceso de desarrollo y consolidación de la ayuda mutua. En ello ha tendido a racionalizar el sistema, tecnificarlo, particularmente a través de su planta de hormigón prefabri-

[redacted]
52869

cado, asistencia a las cooperativas en sus distintas etapas de desarrollo, recogiendo sus experiencias, inquietudes y necesidades.

A este propósito responden las consideraciones y propuestas emanadas de su última Asamblea Nacional, realizada recientemente en Durazno, cuyas conclusiones a continuación se exponen.

***

52870

JZ 21
Doc. 1

XIII ASAMBLEA GENERAL DE FUCVAM

Resoluciones dirigidas a
las Autoridades Nacionales
Durazno, 28-29/VIII/1982.-

52871

f° 22

En la ciudad de Durazno los pasados 28 y 29 de agosto tuvo lugar la XIII Asamblea Nacional de F.U.C.V.A.M. en sede de la cooperativa COVIDUVI. La misma contó con la asistencia de más de 200 representantes de cooperativas pertenecientes a distintas localidades del País.

La situación de las cooperativas de vivienda por ayuda mutua dentro de P.M.V. se ve afectada por un conjunto de problemas que reclama la adopción de medidas inmediatas.

Estos constituyen objeto de sentida preocupación de esta Asamblea, en cuya consideración se señala:

1. Cierre de los créditos para nuevas cooperativas

Las reglamentaciones vigentes no contienen previsiones que posibiliten la constitución de nuevos grupos cooperativos. Tal circunstancia ha determinado que, desde que se concedieran las últimas personerías - jurídicas, el cooperativismo viera coartado su papel especialmente dinámico que anteriormente cumpliera en el Plan.

Se cumplen ya 7 años de clausura del cooperativismo de vivienda por ayuda mutua, como vía de acceso al crédito para familias que no - formasen parte de una cooperativa formada anteriormente.

2. Ausencia de una orientación adecuada en materia de tierras

En este plano se registra asimismo franco retroceso. La adquisición de tierras urbanizadas, como en su momento conociera el Plan Nacional de Vivienda, no ha estado en la planificación de las inversio - nes. Cada sistema de producción ha quedado librado a sus posibilidades de acción en esta materia. Es más, por lo que hace a cooperativas de ayuda mutua con predio adjudicado, en los que las mismas tenían realizadas importantes inversiones de proyecto, movimientos de tierra, implantación de obra, el Banco Hipotecario en reiteradas ocasiones se

los ha retirado para asignarlas a obras del sistema público.

3. Exigencias de ahorro previo

Por la O.S. 7.000 del Banco Hipotecario, se establecen exigencias de ahorro que hasta entonces no regían. En ello se tenía en cuenta que el sistema de ayuda mutua se torna una opción especialmente válida para aquellos sectores que precisamente carecen de capacidad de ahorro.

Esta disposición viene a colocar un nuevo obstáculo que impide todo progreso a familias y a grupos cooperativos de acceder al crédito, no sólo por su monto, sino también por las condiciones en que el mismo se exige.

a) *Su monto*, que oscila en el orden de las 170 U.R. para una vivienda de tres dormitorios, es inaccesible en un plazo razonable para la mayoría de las familias cooperativistas. Particularmente si se tiene en cuenta que sus apretados presupuestos ya tienen afectado al alquiler, buena parte de los mismos.

b) *las condiciones en que el ahorro se exige*, no se compadecen en absoluto con la realidad de las cooperativas.

Estas "deben cumplir un período mínimo de 18 meses de ahorro, para presentar la viabilidad de la operación". Esto significa que las cooperativas afectadas por esta disposición, en su mayoría con 6 a 8 años de formadas, de no tener ahorros en el B.H.U. por no mediar antes tal exigencia, deben iniciarlo con una espera de 18 meses de ahorro para poder presentar el primer papel al Banco.

Pero hay más: "en el momento de presentar la solicitud definitiva de préstamo, debe estar integrada la totalidad del mismo". Es decir, - que luego de 18 meses de sostenido esfuerzo, la cooperativa no puede tan sólo solicitar el crédito si no ha completado el 100% de ahorro.Ni siquiera se le otorga la oportunidad de un plazo mayor para llegar a -

este monto, extendiéndolo hasta el momento de la escritura del préstamo o aún permitir que el mismo se complete durante el período de obra.

Como si esto fuera poco, el rigor de esta disposición no autoriza a que el ahorro se vaya invirtiendo en obras previas a la escrituración del préstamo. De modo que para poder llevar a cabo trabajos de implantación de obra, la cooperativa debe desembolsar no menos de 650 U.R. además del ahorro. Ello sin contar trabajos de cimentación, movimientos de tierra, local comunal, que como tareas de pre-obra (anteriores a la escrituración) resulta una experiencia fundamental en toda cooperativa.

4. Intereses de los préstamos

Estos fueron incrementados, primero del 2% al 4%, y a partir de la Orden de Servicio 7.000 al 6% anual, en unidades reajustables, lo que determina exigencias de ingresos y amortización del orden siguiente:

Número dormitorios	Cuota Mensual U.R.	Cuota Mensual N$	Ingreso Mensual Mínimo U.R.	Ingreso Mensual Mínimo N$
2	13.55	1.933	54.20	7.732
3	16.90	2.411	67.60	9.643
4	20.24	2.881	80.96	11.549

Sin duda estas condiciones están muy lejos de las posibilidades reales de las familias que nutren los padrones sociales de las cooperativas,- por lo que en la práctica las hace inviables.

En este orden se registra una evidente contradicción en las líneas de crédito del B.H.U., que concede préstamos a sectores con capacidad de ahorro, en mejores condiciones que para las cooperativas de ayuda mutua cuando éstas son las que atienden a las capas de modestos ingresos.

Concretamente, para Sociedades Civiles Categoría II A se establecen disposiciones notoriamente más ventajosas, a saber:

52874

- no se exige ahorro previo
- se acuerdan intereses del 4%
- se prevé la posibilidad de integrar el aporte de la sociedad para completar el costo total del programa con la adquisición del terreno, materiales, mano de obra y auto-construcción previa a la escrituración del préstamo.

5. Amortización de los préstamos

Constituye honda preocupación la situación que enfrentan las cooperativas para poder hacer frente a la cuota de amortización. Las circunstancias particularmente graves por la que atraviesan buena parte de sus socios, derivadas de situaciones de desocupación o seguro de paro, torna al extremo difícil llegar mes a mes con la cuota global al Banco. Esto resulta especialmente significativo en cooperativas que pasan a habitar sus viviendas debiendo pagar un préstamo gravado con el 4% a un 6% de interés.

Las cooperativas de vivienda han defendido y defienden el mecanismo del reajuste como defensa de los recursos del Plan. Han observado un auténtico compromiso con el mismo, convirtiéndose en verdaderas entidades recaudadoras. En ello tienen utilizado todos los mecanismos cooperativos, constituyendo los fondos respectivos, e instrumentos legales para observar un pago puntual de los préstamos por parte de sus socios.

En atención a ese sentido compromiso, entienden que es imperioso instrumentar reglamentaciones a fin de posibilitar que la cuota global cooperativa contemple situaciones familiares particulares de disminución de ingresos.

52875

6. Nuevo impuesto sobre sueldos
con destino al financiamiento de viviendas

Desde la sanción de la Ley 13.728, las familias cooperativistas, al igual que el resto de la gente de trabajo del país, vienen aportando el dos por ciento de sus sueldos y jornales al P.M.V., ya directamente o a través de los precios que pagan en los artículos de consumo.

Con la reforma tributaria acordada en 1980, este aporte pasó a ser recaudado a través del IVA, cuya partida correspondiente, según lo anunciaron las autoridades en su momento, continuaría con igual destino de financiar viviendas.

Las medidas económicas dispuestas recientemente, que incluyen el impuesto del uno y dos por ciento del salario del trabajador y del uno por ciento de aporte patronal, que seguramente incidirán en los precios, importan pues un nuevo gravámen para el mismo fin.

Este sin duda resulta muy significativo para las economías de las familias cooperativistas, las que no han de tener como contrapartida un incremento en sus ingresos en lo inmediato, según las previsiones oficiales respecto del salario por lo que resta del año.

PLAN DE SOLUCIONES

Es ya imprescindible encarar medidas urgentes que permitan encauzar las graves necesidades planteadas.

A este respecto, el cooperativismo de vivienda, respondiendo a su orientación tradicional de realizar un aporte positivo al problema habitacional del país, hace presente los criterios que entiende deben seguirse:

1. *Debe asegurarse que los recursos que se recaudan mediante el nuevo*

impuesto, tengan destino específico de financiar viviendas para los sectores más modestos que operan dentro del Plan Nacional de Viviendas. El alto costo social que el mismo importa, hace imperativo resguardarlo de toda especulación inversionista para permitir un auténtico Plan de Vivienda con una orientación de subsidio allí donde es más necesaria.

Otro tanto debe decirse para el recurso proveniente de la amortización de los préstamos. Como ya se ha señalado el cooperativismo defiende el sistema de reajuste, realiza un esfuerzo extremo para el cumplimiento de la amortización en el entendido fundamental que tales postulados básicos constituyen un compromiso que posibilita un Plan con sentido social.

2. *A estos efectos deben implantarse planes combinando en ellos el esfuerzo público y privado, cuantificando necesidades por departamentos, ingresos y asignación equilibrada de recursos, de modo de posibilitar una orientación global y una acción sostenida.*

Hoy es imprescindible encarar de inmediato la planificación integral del trabajo nacional en el campo de la construcción que permita el desarrollo y la complementación de todos los sistemas de producción. Al respecto se propone se instrumente a nivel de la Secretaría de Planeamiento, Coordinación y Difusión (SEPLACODI), un ámbito que dé cabida a los distintos sectores oficiales y privados vinculados al P.N.V. para aportar sus experiencias y soluciones en tal sentido.

A este esfuerzo prioritario, el sistema cooperativo a través de su Federación está hoy dispuesta a integrarse y volcar su experiencia y toda su capacidad.

3. *Sin perjuicio de ello, en lo inmediato debe acordarse una efectiva apertura de los créditos al cooperativismo de vivienda por ayuda mutua, asignándole un cupo adecuado en sus inversiones.*

No hay razón para que las cooperativas continúen siendo postergadas. No hay razón para que desde hace 7 años no se atribuya una nueva personería jurídica; para que luego de haber participado en un 30% de las inversiones del Plan, la misma se haya visto reducida en los últimos años a un 3%, para cooperativas de más de 8 años de espera.

Por el contrario, las cooperativas de vivienda por ayuda mutua han demostrado ser la solución operativa más completa que el país tiene experimentada en torno al problema habitacional de los sectores más modestos de la población. Los datos concretos que resultan de las realizaciones del sistema hacen de ésto un hecho evidente en materia de costos y calidad de construcción, dinamismo de ejecución, ahorro de esfuerzo, adecuación a las particularidades de cada localidad y necesidades de los destinatarios, compromiso de éstos en la solución del problema, amortización de los préstamos, conservación y desarrollo de los conjuntos habitacionales.

Las cooperativas se han constituído en verdaderos polos de desarrollo de las zonas en que se insertan: construyendo escuelas,guarderías, nurseries, desarrollando bibliotecas, el tema de la salud, el deporte y la recreación, extendiendo servicios públicos y otros aspectos importantes para los barrios, tanto en pequeñas localidades del interior como en ciudades más importantes. Esta experiencia incluso es consultada a nivel de otros países hermanos (Argentina, Brasil, Bolivia y Colombia) que presentan sumo interés en sus realizaciones y la ponen en práctica en forma intensa.

Es necesario conferirles un tratamiento acorde con los resultados aportados, por lo que deben adoptarse las previsiones reglamentarias correspondientes para que nuevas cooperativas puedan constituírse, gestionar su personería jurídica y acceder al crédito.

[redacted] 52878

4. *Debe complementarse lo anterior con la formación de una Cartera de Tierra, que habilite el desarrollo de una política definida de tierras; que determine áreas preferenciales y prevea la compra en el corto y mediano plazo, facilitando el rápido acceso a los predios por parte de las cooperativas.*

En función de la orientación y el plan de tierras que se establezcan es preciso asegurar una coordinación con los organismos públicos correspondientes a los efectos del aprovisionamiento de los servicios públicos. Al respecto debe evitarse una mala utilización de la red de servicios actuales, así como cargar al Plan con un costo imposible de absorber.

5. *Es particularmente urgente que las cooperativas en trámite desde hace hasta 8 años, sin obtener préstamo, sean atendidas.*

A estos efectos es necesario, en especial:

a) Acordar intereses de préstamo no mayores al 2%. Intereses superiores como los establecidos actualmente, son completamente inaccesibles a las reales posibilidades de las familias a las que la ayuda mutua sirve como opción efectiva. Se necesitan préstamos para grupos familiares cuyos ingresos no superan los 4 ó 5 mil pesos mensuales.

b) Adeduar las condiciones de ahorro previo a tales ingresos.

Debe posibilitarse que el mismo pueda ser:
- Cubierto en plazos más amplios, que abarquen el período del trámite del préstamo y obra.
- Empleando en inversiones de implantación de obra y tareas de pre-obra, previas a la escrituración del préstamo.
- complementado, en esta forma, con materiales y ayuda mutua.

Esto tiene la gran ventaja adicional de que el trabajo de pre-obra per-

mite una experiencia práctica a los órganos y al grupo cooperativo, cohesionar sus estructuras y registrar avances concretos a medida que se van completando los trámites, todo lo cual aumenta su eficiencia cuando la obra comienza efectivamente al escriturarse el préstamo.

A este respecto se trata de extender las soluciones ya previstas por el B.H.U. para las Sociedades Civiles Categoría II-A, sin ahorro, con los ajustes correspondientes.

c) Despejar los trámites que deben observarse para acceder a los préstamos.

De acuerdo a la reglamentación vigente, el trámite comprende dos etapas: presentación de la viabilidad y solicitud de préstamo.

Es preciso simplificar el mismo, reuniéndolo en una operativa única, ya que la presentación de documentación que deben realizarse en cada etapa actualmente disciplinadas es perfectamente posible hacerla de una vez y desde el inicio, realizando luego los ajustes y complementos que se requieran. Esto asegura acortar plazos, y a la vez reducir costos para el propio B.H.U.

d) Extender a socios de estas cooperativas en trámite las soluciones legales recientemente aprobadas, sobre prórroga de lanzamientos anotados en el RAVE.

En el entendido que estas cooperativas, constituyen programas en "proceso de programación" a igual título que las que se construyen por el sistema público como marca la Ley, se trata de que los lanzamientos de sus socios inscriptos en el RAVE se prorroguen hasta la entrega de las viviendas por la unidad cooperativa respectiva. Ello desde luego con las exigencias que la reglamentación respectiva establezca.

52880

6. *Para las cooperativas habitadas en proceso de amortización del préstamo, es preciso aplicar las soluciones previstas en la ley para los casos de disminución de ingresos de cada familia socia (ley 13.728, art. 66 lit. B, 69 lit. B, 89 lit. I y 154; Decreto 633/969 art. 35 lit. b, inc. 1°).*

Adoptar tales soluciones e implementarlas es imperativo en momentos en que los Fondos de Socorros, constituídos de acuerdo a las previsiones legales, resultan claramente insuficientes para atender dificultades que afrontan los socios para hacer frente al pago de la amortización, causas (como las del seguro de paro) que no les son imputables, y plenamente justificadas.

Como forma operativa a estos efectos se propone que el Banco habilite una gracia de tres cuotas de amortización de las cooperativas que no entraron en la refinanciación acordada, con destino específico de reforzar los Fondos de Socorro. Esto permitiría atender la situación de emergencia por la que se atraviesa. Asimismo, es necesario extender los intereses del 2% de los préstamos, a cooperativas que se vieron afectadas por condiciones más gravosas en sus créditos para construír.

Al proponer las soluciones que estima más acertadas, el sistema cooperativo por ayuda mutua reafirma a la vez su decisión de aportar el esfuerzo de las familias que alberga a la solución del problema habitacional.

***

52881

[redacted]

LOS COSTOS DE LOS DIFERENTES SISTEMAS

Una primera aproximación al tema de los costos puede hacerse a través de los valores máximos de tasación fijados por el Banco Hipotecario del Uruguay para sus distintas líneas de crédito, los que se fijan a partir de un estudio de los costos de los programas que financia. (Ver Cuadro 1).

Una aproximación al tema más ajustada puede hacerse en función de los costos reales de distintos programas, que pueden ser bastante diferentes de los valores máximos antes referidos. (Ver Cuadro 2)

Para la elaboración del Cuadro 2 se tomaron *tres ejemplos* que se consideraron representativos de cada modalidad.

Se trata de: 1) una cooperativa de ayuda mutua (COVICEMOVA), y 2) una sociedad civil (Atahualpa, ambas asesoradas por el C.C.U. y actualmente en construcción. Son proyectos categoría II de baja densidad, teniendo la sociedad civil un terreno mejor ubicado, lo cual incide en la diferencia de costos, como se verá. 3) El conjunto de Promoción Privada también es de categoría II y está integrado por bloques con planta baja y tres niveles altos, con una localización intermedia entre las dos anteriores.

Esta obra fue financiada en 1981.

Es de hacer notar que los costos de la cooperativa incluyen los locales comunales, lo que no sucede en los otros programas.

52882

fa! 33

CUADRO 1

COSTOS SEGUN VALORES DE TASACION DEL BHU

			Relación con valores de Ayuda Mutua
COOPERATIVAS DE AYUDA MUTUA			
Valor de tasación		3310 UR	1
Financiación - Ayuda mutua	(10%)	331 UR	
- Ahorro previo	(5%)	165 UR	
- Préstamo (interés 6%, plazo 20 años, cuota mensual 20 UR)	(85%)	2814 UR	1
Ingreso necesario		81 UR	1
SOCIEDADES CIVILES			
Valor de tasación		3920 UR	1,18
Financiación - Ahorro previo	(20%)	784 UR	
- Préstamo (interés 6%, plazo 20 años, cuota mensual 23 UR)	(80%)	3136 UR	1,11
Ingreso necesario		90 UR	1,11
PROMOCION PRIVADA			
Valor Venal (3970 x 1,25)		4900 UR	1,48
Financiación - Pago al promotor	(20%)	980 UR	
- Préstamo (interés 7%, plazo 20 años, cuota mensual 30,18 UR)	(80%)	3920 UR	1,39
Ingreso necesario		121 UR	1,49
SISTEMA PUBLICO			
Valor de tasación (3600 x 1,022)		3679 UR	1,11
Financiación - Ahorro previo	(15%)	552 UR	
- Préstamo (interés 6%, plazo 20 años, cuota mensual 22 UR)	(85%)	3127 UR	1,11
Ingreso necesario		90 UR	1,11

Notas: 1) Cuadro elaborado según datos de "LINEAS DE CREDITO"-BHU 3a.Ed.
2) Se consideran viviendas de 2 dormitorios en Categoría II,y con diciones de préstamo para ahorristas.
3) En el Sistema Público se suponen gastos operativos y similares a los de las cooperativas, y dentro de las condiciones de crédito, que son variables, se toma la que es más usual.

52883

fs2 34

CUADRO 2
COSTOS SEGUN PROGRAMAS

			Relación con valores de Ayuda Mutua
COOPERATIVA DE AYUDA MUTUA			
Valor de tasación		2149 UR	1
Financiación - Ayuda mutua	(10%)	215 UR	
- Préstamo	(90%)	1934 UR	1
(interés 4%, plazo 30 años, cuotas mensuales 9 UR)			
Ingresos necesarios		37 UR	1
SOCIEDAD CIVIL			
Valor de tasación		2979 UR	1,3[illegible]
Financiación - Ahorro previo	(20%)	596 UR	
- Préstamo	(80%)	2383 UR	1,2[illegible]
(interés 6%, plazo 20 años, cuota mensual 17 UR)			
Ingresos necesarios		68 UR	1,8[illegible]
PROMOCION PRIVADA			
Valor de venta		4134 UR	1,9[illegible]
Financiación - Pago al promotor		1174 UR	
- Préstamo		2960 UR	1,5[illegible]
(interés 7%, plazo 20 años, cuota mensual 23 UR)			
Ingreso necesario		92 UR	2,4[illegible]

Notas: 1) Valores para viviendas de 2 dormitorios.

2) En el caso del Promotor se consideró que el valor de venta es igual al valor actual.

3) Condiciones de préstamo para ahorristas.

4) Las condiciones de préstamo a cooperativas no coinciden con las del cuadro anterior que son las vigentes, por tratarse de un programa con mayor antiguedad.

[redacted]

52884

La información disponible sobre los programas del sistema público es muy parcial, pero se puede tomar como ejemplo un programa actualmente en construcción, de la misma categoría que los anteriores pero con características bastante diferentes: mayor cantidad de viviendas (3.000), y construcción en altura (Conjunto Euskal Erría).

El costo de empresa, que incluye honorarios de proyecto, es de 7.415.861 UR, lo cual significa 2.472 UR por vivienda como promedio.Se considera que el costo de la vivienda de 2 dormitorios es aproximadamente un 13% más bajo, es decir 2.188 UR. Este valor puede compararse con el correspondiente para las viviendas construídas por ayuda mutua, que es de 1.805 UR (ver Cuadro 2 - Valor de tasación menos terreno, leyes sociales y costos operativos del BHU). De la comparación resulta que el costo de la vivienda del sistema público es 21% más alto.

***

Fuente: Publicación del Centro Cooperativista Uruguayo.

52885

f.54
Doc.22

III)- ASUNTOS NUEVOS.-

1.- PARTIDA DE CIUDADANOS BRITANICOS.-

A la hora 10:20' de ayer, desde el Aeropuerto Internacional de Carrasco, se registra la partida del vuelo "charter" que lleva de regreso a Londres, a 405 ciudadanos británicos, deudos de personal militar muerto en las Islas Malvinas, y que regresan del reciente viaje a esa zona. Posteriormente, siendo la hora 11:30', parte otro vuelo de similares características, con 199 ciudadanos de la misma nacionalidad.-

2.- ENCUENTRO NACIONAL DE COOPERATIVAS.-

Personal de ésta concurre en la víspera, en carácter de observador, al Estadio cerrado del "Platense Patín Club", sito en Daniel Muñoz Nro.2183, donde a partir de la hora 20:25' y hasta las 02:30' se desarrolló el "3er.Encuentro Nacional de Cooperativas de Vivienda por Ayuda Mutua" convocado por la FUCVAM, con una asistencia de aproximadamente 1500 personas, representantes de 40 cooperativas y delegaciones de organizaciones políticas, entidades gremiales, etc.-

La Mesa que presidió el encuentro, estuvo integrada por:- 1)- Carlos E. SIERRA FUERTADO, Presidente de FUCVAM, Ced.Id.1.775.853, domiciliado en Cno. Carrasco 5381,Block E; 2)- Gustavo GONZALEZ SOTO, Secretario de FUCVAM,Ced.

[redacted]

52886

J.95 22

Dic. 23

PASAJEROS IMPORTANTES.-

Hora 08:00' salida vuelo 151 de PLUNA con destino a Bs.Aires.
DOUGHERTY,Moria.USA nacida 25/3/57.Pasap.Dipl.162033.
HUGANSON,Jerome.USA nacido 19/4/36.Pasap.Dipl.141655.
McKENZIE,Susan.USA nacida 4/3/43.Pasap.Dipl.144826.
PUCOCK,Charles.USA nacido 27/4/54.Pasap.Dipl.162030.
Hora 08:15' salida vuelo 703 de PLUNA con destino a Asunción.
MOLINAS,Alfredo.paraguayo nac.10/1/34.Pasap.Dipl.1636.
CAMPS,Ernestina.paraguaya nac.3/9/54.Pasap.Dipl.1636.
LAUTEN,Christiane.alemana nac.10/11/52.Pasap.Dipl.26117.
MORINIGO,Carlos.paraguayo nac.28/2/09.Pasap.Dipl.1291.
Hora 09:30' salida vuelo 215 de AEROLINEAS con destino a Bs.Aires.
MARTINEZ,María.argentina nac.22/1/40.Pasap.Dipl.16472.
WOERNER,Mark.USA nac.14/4/55.Pasap.Dipl.150574.
IGLESIAS,Eduardo.argentino nacido 3/5/36.Pasap.Dipl.701.
WOERNER,Ana.USA nacida 2/2/44.Pasap.Dipl.151144.
Hora 10:00' entrada vuelo 152 de PLUNA procedente de Bs.Aires.
CALVANI,Rodolfo.USA nacido 9/3/27.Pasap.Dipl.1591314.
HORDMAN,Robert.USA nacido 14/4/25.Pasap.Dipl.1517756.
Hora 11:00' salida vuelo 153 de PLUNA con destino a Bs.Aires.
MARTINEZ,Juan.argentino nac.22/7/21.Pasap.Dipl.1502.
Hora 11:00' entrada vuelo 097 de AIR FRANCE procedente de Paris.
MOERZINGER,Alvaro.uruguayo nacido 1/12/49.Pasap.Dipl.1009.
Hora 12:30' salida vuelo 225 de AEROLINEAS con destino a Bs.Aires.
C/N. D.Yamandú FLANGINI.
TEJADA,Olga.colombiana nac.6/7/37.Pasap.Dipl.15107.
PATRIOTA,Antonio.brasilero nacido 24/10/16.Pasap.Dipl.016656.
STEPHAN,Charles.USA nacido 23/12/41.Pasap.Dipl.165588.

SECRETO

52887[redacted]

ARCHIVO

SECRETO

JUNTA DE COMANDANTES EN JEFE
SERVICIO DE INFORMACION DE DEFENSA
DEPARTAMENTO II (EXTERIOR)

22 | IX | 981

Parte Especial de Información Nro. 249/81

Evaluación: A-2 Ejemplar Nro.

Asunto: HOLANDA: ACTIVIDADES DE LA COMISION INTERECLESIASTICA DE COORDINACION PARA PROYECTOS DE DESARROLLO (ICCO) EN URUGUAY.-

TEXTO:

Según Nota Confidencial de fecha 15 de julio de 1981, recibida en este Servicio, se han podido establecer las actividades de la ICCO, correspondientes a los años 1977, 1978 y 1979.-

En la nómina de los pequeños proyectos subvencionados por ICCO durante el año 1977, en América Latina, por un total de 1.976.325 florines, aparece URUGUAY con un proyecto en Montevideo para la creación de un fondo de préstamos por la suma de 66.300 florines.

Cabe destacar que en las nóminas de proyectos subvencionados por la referida Comisión, durante los años 1978 y 1979 en América Latina, no aparece Uruguay.

En en año 1980, aparecen proyectos financiados en Uruguay por CEBEMO (Central Católica Intermediaria para Cofinanciación de Proyectos de Desarrollo).

Dichos proyectos serían los siguientes, según datos publicados en el Informe CEBEMO -1980- Tomo 2:Proyectos de Programa.

1) Apoyo para trabajo social en barrios populosos (Montevideo), solicitado por la Escuela de Servicio Social de Uruguay (ESSU). Cofinanciación solicitada: 117.253 Fl.
2) Apoyo institucional suplementario a Centro Cooperativista Uruguayo (CCU)-Montevideo Cofinanciación solicitada: 112.750 Fl.
3) Fondo circulante para la construcción de locales comunitarios-Montevideo. Solicitado por Federación Unificadora de Cooperativas de Vivienda por Ayuda Mutua(FUCVAM). Montevideo. Cofinanciación solicitada: 153.619 Fl.
4) Máquinas para la instrumentación de montador de máquina. Montevideo. Sacerdotes del Sagrado Corazón.Cofinanciación solicitada:39.518. Fl.
5) Apoyo a CLAEH (Centro Latinoamericano de Economía Humana) Para la promoción de grupos de base, Cofinanciación solicitada: 70.000Fl. Lugar: diversos sitios de Montevideo
6) Apoyo a una empresa de trabajos manuales bajo autogerencia.Lugar:Juan Lacaze, Uruguay Cofinanciación solicitada: 33.784 Fl.
7) Programa experimental para la formación no- formal de adultos. Lugar:

DEP. I 18-12-81 PROCESADO

SECRETO

[redacted]

52888

JUNTA DE COMANDANTES EN JEFE
Servicio de Información de Defensa
DEPARTAMENTO I
Fecha de Entrada 23 SET. 1981
Pasa a Sec. INTERIOR y DPTO. II
Nº de Orden 8131

DECRETO

Montevideo. Cofinanciación solicitada: 96.747 Fl.

INFORME CEBEMO 1980 tomo 2

Programa de proyectos

1) Título:

Apoyo para trabajo social en barrios populosos.

2) País/Ciudad:

Uruguay, Montevideo.

3) Solicitante:

Escuela de Servicio Social del Uruguay (ESSU), Montevideo.

4) Financiación:

Gastos de capital en total : Fl. 171.775,--
Propia aportación de la or-: Fl. 54.522.--
ganización
Co-financiación solicitada : Fl. 117.253,--

5) Caracterización corta:

La Escuela de Servicio Social del Uruguay (ESSU) decidió hace algunos años, dirigir más sus programas a la formación práctica de los colaboradores sociales involucrados directamente en el trabajo de la construcción social en ciertos barrios populosos de Montevideo. Después de un año de trabajo ha resultado que las actividades de los profesores de prácticas y de los estudiantes pueden contribuir efectivamente a una mejora de la situación social y a una inclusión más grande de los grupos populares en cuestión, cuando se logra tener una mejor integración y coordinación con otras organizaciones particulares.

Por eso se dicidió distribuir los centros de práctica de la ESSU en cinco barrios de la zona pastoral de Montevideo (los barrios populosos en el Norte de la ciudad), donde se quiere proceder a una acción más integrada.

La Escuela de Servicio Social ya fue apoyada antes por el Gobierno holandés. Al igual que para el proyecto anterior se solicita una financiación para los salarios del equipo asesor (5 personas) y los dos empleados administrativos y para una parte de los gastos corrientes durante dos años. Después de un año una persona ajena al asunto evaluará el desarrollo del proyecto.

-.-.-.-.-.-.-.-.-.-

1) Título:

Apoyo Institucional suplementario a CCU

2) País/Ciudad:

Uruguay, Montevideo.

52889 [redacted]

8131 gj

3) Solicitante:
Centro Cooperativista Uruguayo (CCU) Montevideo.-

4) Financiación: Total de Gastos de Capital : 1.773.250 Fl.
Propia participación de organización : 1.660.500 Fl.
Co-financiación solicitada : 112.750 Fl

5) Caracterización Corta:

El CCU está funcionando hace aproximadamente 20 años como instituto de servicio para la entidad de la cooperación en Uruguay Los sectores claves de la economía nacional, tales como la producción de lana, han sido desarrollados en gran escala por la influencia del CCU y por ello deducidos del monopolio de los latifundistas. Las cooperaciones del primer o segundo grado (las llamadas centrales o federaciones) se encuentran en casi todos los sectores: agricultura, ganadería, pesca, agro-industria, construcción de viviendas sociales, entidades de ahorro y crédito, comercialización. Eso ha hecho posible que los sectores populares tanto los asalariados como los "pequeños independientes" hayan podido mantenerse a flote. Debido a causas internas y externas el CCU se ve confrontado con el déficit del presupuesto para el ejercicio corriente, para el que solicita una aportación. Está en estudio en el CCU la evaluación de sus actividades y un análisis más detallado de la política del desarrollo -en el que se fija la atención en el aspecto de la autofinanciación-. Además se solicita una aportación para cuatro nuevos vehículos para reemplazar los vehículos que se usan ahora los que están en su mayoría rotos.-

-.-.-.-.-.-.-.-

1) Título:
Fondo circulante para la construcción de locales comunitarios.

2) País/Ciudad:
Uruguay/Montevideo.

3) Solicitante:
Federación Unificadora de Cooperativas de Vivienda por Ayuda Mutua (FUCVAM), Montevideo.

4) Financiación:
Total de gastos de capital: 200-746 Fl.
Propia participación de la organización : 47.127 Fl
Co-financiación solicitada: 153.619 Fl.

5) Caracterización corta:

El grupo de finalidad de este proyecto está compuesto por

SECRETO
52890.
[redacted]

aproximadamente 200 miembros, afiliados a cinco cooperativas de vivie das. Se trata de familias de trabajadores con un ingreso promedio de 120 florines por mes. A principios de los años setenta estas cooperativas habían logrado contruir su casa, gracias a la concesión de créditos del Banco Hipotecario Nacional. La ley de aquel entonces sólo preveía el otorgamiento de créditos para la construcción de viviendas pero no para medidas de urbanización así como tampoco para locales comunitarios.

Los medios financieros para la construcción de calles, aceras, alcantarillado e iluminación corrian a cargo de los interesados. La baja enorme del poder adquisitivo les hace, en la actualidad, imposible defenderse de la misma manera en favor de la construcción de locales comunitarios. Debido a la falta de esas previsiones comunitarias, las cooperativas se ven enfrentadas en gran medida a un despliegue de actividades comunes tales como: reuniones del barrio, discusiones en grupo, celebraciones comunes, reuniones de grupos de jóvenes, adquisición común, casa de comidas, guardería, etc..

Se solicita una aportación para material de construcción para 5 locales, que serán construídos por la propia gente. Devoluciones serán utilizadas para la ampliación del equipo de los locales comunitarios de las cooperativas de la construcción de vivienda o para otras actividades sociales de FUCVAM.-

-.-.-.-.-.-.-

1) Título

Máquinas para la instrucción de montador de máquina.

2) País/Ciudad:

Uruguay/Montevideo

En un barrio de trabajadores en la parte norte de Montevideo, hay un taller donde se instruye a alumnos para ser montadores de máquinas. Los actuales 70 alumnos viven en la zona donde están establecidas las fábricas metalúrgicas, textiles y químicas. Todos son hijos de trabajadores, y algunos de ellos ya trabajan. En toda la zona norte de Montevideo, que está ubicada lejos del centro y muy aislada del mismo, existe - aparte de los problemas de vivienda problemas santiarios y otros problemas - una clara carencia de posibilidades de enseñanza y formación personal. El proyecto es llevado a cabo por los sacerdotes del Sagrado Corazón, que ya desde 1939, se ocupan de la situación social de la población. La finalidad del pro-

SECRETO

yecto es: la formación social y profesional de jóvenes y adultos de familias pobres (especialmente de los trabajadores). El método de enseñanza es el de los Salesianos:cursos teóricos y prácticos en la asignatura facultativa y cursos de formación general. Para poder llevar a cabo el programa se deben comprar dos tornos y una cepilladora.

-·-·-·-·-·-·-

1) Título
Apoyo a CLAEH para la promoción de grupos de base.

2) Lugar
Diversos sitios de Uruguay

El CLAEH (Centro Latino-Americano de Economía Humana) ya ha ayudado a diversos grupos de base en la realización de diversas iniciativas.También a petición de diversos grupos de base el CLAEH ha procedido a la fundación de un equió de animación y promoción, para ayudar a los ya existentes o potenciales grupos de base en la realización de sus finalidades. Apoyados por el CLAEH promotores cooperan en el desarrollo de estructuras de la organización de los existentes grupos, buscan potenciales grupos entre la gente más pobre y fomentan las actividades dirigidas a la autodefensa de esa gente. Con ello el CLAEH se restringirá al trabajo de la promoción; los grupos de base siguen siendo independientes y son completamente responsables de sus decisiones sobre las actividades a realizar. Posibles actividades son: Apoyo a la cooperación ACOFAR, fomento de experimentos relativos a la organización del pueblo en el servicio de Sanidad Pública, ayuda a la defensa de los derechos de los trabajadores; apoyo a las organizaciones juveniles. Se solicita un "block-grant" para los costos de viaje y residencia, la ayuda técnica, los gasots para procesos administrativos y jurídicos, las actividades de formación, la difusión del material informativo y los gastos públicos.
Co-finaciación solicitada: 70.000 florines.

-·-·-·-·-·-

1) Título
Apoyo a una empresa de trabajos manuales bajo autogerencia

2) Lugar
Juan Lacaze, Uruguay.

SECRETO

[redacted]

52892

8131

SECRETO

78/102

Este proyecto aspira a algo más que solamente asegurar el empleo de unos 16 artesanos, que hasta hace poco tiempo estaban desempleados. La cooperación fundada por ello debe de ser provista de una mejora infraestructurada y material de trabajo, a fin de que ellos mismos puedan producir productos para la exportación. Pero debido a esa inversión también la existencia de este grupo y sus actividades sociales y culturales en la región pueden ser garantizadas. La presencia del grupo y la función muy a menudo directiva de los miembros en las organizaciones locales concretamente resultan ser importantes para la región.

Se solicita la financiación para la compra y la restauración de un pequeño local que sirve como taller, para un equipo suplementario (máquina combi para el trabajo en madera, el torno para madera, el horno cerámico) y material de trabajo.
Cofinanciación solicitada: 33.784 florines.

-.-.-.-.-.-

1) Título:
Programa experimental para la formación no-formal de adultos.

2) Lugar
Montevideo, Uruguay.

Un gran número de adultos de los sectores marginados(tanto en la ciudad como en el campo) nunca ha tenido acceso al sistema formal de enseñanza o sólo ha tenido enseñanza básica en escala restringida, La formación de adultos nunca se ha relizado muy bien por vía del Estado. El Centro de Investigación y Experimentación Pedagógica (CIEP) tiene como fianlidad la iniciación de la formación de adultos para lograr que la gente pueda trabajar mejor en su propio desarrollo.

Este proyecto quiere trabajar con unos 30 grupos ya formados, todos pertenecientes a los marginados. El CIEP colaborará en este respecto con Manos del Uruguay (organización para la producción y el comercio de productos artesanales) y con IPRU (Instituto de Promoción Económico-Social del Uruguay). Para poder llevar a cabo este programa experimental en una zona del Uruguay - se solicita una aportación para los sueldos de los colaboradores , para el material didáctico y para los costos corrientes. Se evaluará el programa después de un año.Dependiendo de los resultados se verá si el programa será continuado y extendido a otras zonas del país.
Cofinanciación solicitada: 96.747 florines.

SECRETO

52893[redacted]

8131 g

DISTRIBUCION

Original - Archivo
Copia 1 - DPTO I/S.I.D.
Copia 2 - DPTO VI/S.I.D.

El Jefe del ~~Departamento I~~ (Exterior)
Tte. Cnel.
Ruben Diaz.

52894

8131

PARTE DIARIO DE 06.00 a 06.00 N°107 de fecha 17/ABR/83

EVALUACION: A - 1 SECRETO

ASUNTO: FEDERACION UNIFICADORA DE COOPERATIVAS DE VIVIENDAS POR AYUDA MUTUA

2.- ENCUENTRO NACIONAL DE COOPERATIVAS.-

Personal de ésta concurre en la víspera, en carácter de observador, al Estadio cerrado del "Platense Patín Club", sito en Daniel Muñoz Nro.2183, donde a partir de la hora 20:25' y hasta las 02:30' se desarrolló el "3er.Encuentro Nacional de Cooperativas de Vivienda por Ayuda Mutua" convocado por la FUCVAM, con una asistencia de aproximadamente 1500 personas, representantes de 40 cooperativas y delegaciones de organizaciones políticas, entidades gremiales, etc.-

La Mesa que presidió el encuentro, estuvo integrada por:- 1)- Carlos E. SIERRA FURTADO, Presidente de FUCVAM, Ced.Id.1.775.853, domiciliado en Gte. Carrasco 5361, Block.B/82; 2)- Gustavo GONZALEZ SOTO, secretario de FUCVAM, Ced.

260613

Corresponde al P. de I. Nro.107/983.

..//..

Id.1.775.853, dom.en Carlos de la Vega 5817; 3)- Fernando ROFFIRSCH D'ANDREA, Tesorero de FUCVAM, Ced.Id.1.448.043, dom.en Luis Batlle Berres No. 5870; 4)- Santana Yesiro FERNANDEZ ESCOBAR, Ced.Id.1.180.384, domiciliado en Cno.Maldonado 5267; 5)- Carmelo ZABALA, Ced.Id.1.351.719, dom.Agustín Muñoz S/Nro.esqu.Alerta; 6)- José TOSELLA SANTOS, Ced.Id.1.322.224, dom.en Felipe Cardoso 2064 Ap.1.-

La parte oratoria estuvo a cargo de:- 1) Gustavo GONZALEZ SOTO, quien se refirió al tema "Situación actual del Plan Nacional de Viviendas"; 2)- Santana FERNANDEZ ESCOBAR, sobre "Los Aportes del Cooperativismo"; 3)- Carmelo ZABALA, que habló en representación de "los nuevos barrios"; 4)- Fernando ROFFIRSCH, sobre "Problemática actual de la vivienda" y Carlos Eduardo SIERRA FURTADO, cuya alocución versó sobre el tema "Necesidad de un Plan de Vivienda que contemple a las familias de menores recursos".-

Entre cada uno de los disertantes, se leyeron telegramas de saludo y adhesión de: Lista ACF del Partido Nacional; Corriente Batllista Independiente, del Partido Colorado; firmado por Víctor VAILLANT; de la revista "Nueva Idea", firmado por Víctor BIORDAN BARRIOS y Rafael MILLOTTA; del "Semanario Democracia", firmado por Raúl CAUSA; de la Revista sindical "Avanzada"; de la revista "Tug su", editada por estudiantes de la Fac.de Arquitectura; de la Asociación de Empleados Bancarios del Uruguay; de Acción Sindical Uruguaya; del Centro Cooperativista Uruguayo; del Sindicato de Artes Gráficas, firmado por Emilio MATTIS; del grupo de Estudio Social de la Vivienda, integrado por estudiantes de la Fac.de Arquitectura; del Grupo de Títeres "Sinsombras"; del Arquitecto Juan Pablo TERRA; del Arqu.Enrique LEGAL, Convencional de la Lista ACF, y también se dió lectura a un telegrama de saludo y excusas por no poder concurrir del Sr.Ministro de Economía y Finanzas, Cr.D.Walter Lusiardo Aznarez, el que fué silbado por gran parte del público presente.-

Entre los asistentes, y representando Partidos Políticos, pudo notarse a el Arqu.Enrique ANTIA, por la Lista ACF del Partido Nacional, y al Arqu.José María ZABALA DAMIANI y Sr.Marino Abel CARRE, por la Unión Cívica.-

Al finalizar, el Tesorero de FUCVAM, Sr.Fernando ROFFIRSCH D'ANDREA, dió lectura a un llamado "Manifiesto del Encuentro", que contiene las conclusiones del mismo y donde se resumen los puntos más destacados tratados por los disertantes en sus oratorias. También anunció un próximo encuentro, para el día 26 de mayo del presente año, no especificando el lugar de su realización.

SECRETO

52895 (A)

TRANSCRIPCION FS.52895.-

PARTE DIARIO DE 06.00 Nº107 de fecha 17/ABR/83

EVALUACION: A - 1

ASUNTO: FEDERACION UNIFICADORA DE COOPERATIVAS DE VIVIENDAS POR AYUDA MUTUA.-

2.-ENCUENTRO NACIONAL DE COOPERATIVAS.-
Personal de esta concurre en la víspera,en carácter de observador,al Estadio cerrado del "Platense Patín Club",sito en Daniel Muñoz Nº2183,donde a partir de la hora 20:25'y hasta las 02:30' se desarrolló el "3er.Encuentro Nacional de Cooperativas de Vivienda por Ayuda Mutua" convocado por la FUCAM, con una asistencia de aproximadamente 1500 personas,representantes de 40 cooperativas y delegaciones de organizmoiones políticas,entidades gremiales,etc.-
La Mesa que presidió el encuentro,estuvo integrada por:-1)Carlos L. SIERRA FURTADO,Presidente de FUCVAM.Céd.Id.1.775.353,domiciliado en Cno.Carrasco 5381,Block E. 2)Gustavo GONZALEZ SOTO,Secretario de FUCVAM,Céd.de Ident.

..//

..// 1.775.853,domiciliado en Carlos de la Vega 5517;3)Fernando NOPITUCH D'ANDREA,Tesorero de FUCVAM.Ced.Id.1.448.043.domiciliado en Luis Batlle Berres Nº5390;4)Santana Yaciro FERNANDEZ ESCOBAR.Céd.Id.1.180.384.domiciliado en Cno.Maldonado 5267;5)Carmelo TABAREZ Céd.Id.1.351.719,dom.Agustín Muñoz S/Nro.esq.Alorka;6)José TOGNOLA SANTOS,Céd.Id.1.322.224,domic. en Felipe Cardozo 2064 Ap.1.-
La parte oratoria estuvo a cargo de:-1)Gustavo GONZALEZ SOTO,quien se refirió al tema "Situación actual del Plan Nacional de Viviendas",2)Carmelo TABAREZ,quién habló en representación de "los nueve barrios",2)Santana FERNANDEZ ESCOBAR ,sobre "Los Aportes del Cooperativismo";4)Fernando NOPICH,sobre "Problemática actual de la vivienda"y Carlos Eduardo SIERRA BORTADO,cuya alocusión versó sobre el tema "Necesidad de un Plan de Vivienda que contemple a las familias de menores recursos".
Entre cada uno de los desertantes,se leyeron telegramas de saludo y adhesión de:Lista ACF del Partido Nacional;Corriente Batllista Independiente del Partido Colorado;firmada por Victor VAILLANT;de la revista"Somos Idea" firmado por Victor BJORCAN BARRIOS y Rafael MILBURN;del "Semanario Democracia",firmado por Raúl GADEA,de la Revista sindical "Avanzada";de la revista "Trazo",editada por estudiantes de la Fac.de Arquitectura;de la Asociación de Empleados Bancarios del Uruguay;de Acción Sindical Uruguaya;del Centro Cooperativista Uruguayo;del Sindicato de Artes Gráficas,firmado por Emilio MATAITIS;del grupo de Estudio Social de la Vivienda,integrado por estudiantes de la Fac.de Arquitectura;del Grupo de Títeres "Girasoles";del Arquitecto Juan Pablo TERRA;del Arq. Enrique LESSA,Convencional de la Lista ACF,y también se dió lectura a un telegrama de saludo y excusas por no poder concurrir del Sr.Ministro de Economía y Finanzas,Cr.D. Walter Lusiardo Aznarez,el que fué silbado por gran parte del público presente.
Entre los asistentes,y representando Partidos Políticos,pudo notarse a el Arq. Enrique ANTIA,por la Lista ACF del Partido Nacional,y al Arq. José María TARABAL DAMIANI y Sr.Pavino Abel GOMEZ,por la Unión Cívica.-
Al finalizar, el Tesorero de FUCVAM,Sr. Fernando NOPITSCH D'ANDREA,dió lectura a un llamado "Manifiesto del Encuentro",que contiene las conclusiones del mismo y donde se resumen los puntos más destacados tratados por los disertantes en sus oratorias. También anunció un próximo encuentro,para el día 26 de mayo del presente año,no especificando el lugar de su realización.

52895 (B)

POLICIA DE MONTEVIDEO
DIRECCION DE INFORMACION E INTELIGENCIA.-
DEPARTAMENTO Nro. 3.-

M E M O R A N D U M : Nro. 1553/983/MEP/gwg.-

REFERENCIA: Pedidos de Informes Nro. 092/983 ES.MA.CO.

DESTINO: ESTADO MAYOR CONJUNTO.-

-0-0-0-0-0-0-

1) REFERENTE: GONZALEZ, Gustavo.-
REGISTRAMOS: GONZALEZ SOTO, Gustavo.-
DOCUMENTOS: C.I. 1.775.853, C.C. BLA 20.255.-
OCUPACION: Secretario de F.U.C.V.A.M.-
DOMICILIO: Camino Carrasco 5381 Blok E Montevideo.-
ANOTACIONES: 20/4/983.- Personal del Depto. 2 de esta Dirección concurrió en carácter de observador el día 16/4/983 hasta el local del Platense Patín Club (Calle Daniel Muñoz 2182), donde a partir de la hora 20.30' se llevó a cabo el 3er. encuentro Nacional de Cooperativas de Viviendas Por Ayuda Mutua, convocado por F.U.C.V.A.M., en el cual ocupa el cargo de Secretario.- El evento contó con una asistencia aproximada a las 1.500 personas de las cuarenta cooperativas de todo el país.- La mesa que presidió el encuentro estuvo integrada por éste, junto a Carlos Eduardo SIERRA FURTADO, Fernando NOPISCH D'ANDREA Santana Yaciro FERNANDEZ ESCOBAR, Carmelo TABAREZ y José TOGNOLA SANTOS los que hicieron uso de la palabra sobre el tema del cooperativismo; desarrollando éste el tema "Situación actual del Plan Nacional de Viviendas".- Entre casa uno de los disertantes se leyeron telegramas de saludos y adhesión al Encuentro de diferentes organizaciones políticas sociales, y entidades gremiales.-

-0-0-0-0-0-0-0-

2) REFERENTE: NOPITSCH, Fernando.-
REGISTRAMOS: NOPITSCH D'ANDREA, Fernando.-
DOCUMENTOS: C.I. 1.448.043, C.C. BVA 29.095.-
OCUPACION: Tesorero de F.U.C.V.A.M.-
DOMICILIO: Calle Luis Batlle Berres 5890 (983).-
ANOTACIONES: 20/4/983.- Personal del Depto. Nro. 2 de esta Dirección concurrió en carácter de observador el día 16/4/983 hasta el local del Platense Patín Club, donde a partir de la hora 20.30' se llevó a cabo el 3er. ENCUENTRO NACIONAL DE COOPERATIVAS DE VIVIENDAS POR AYUDA MUTUA convocando por F.U.C.V.A.M., en el cual ocupa el cargo de Tesorero.- El evento contó con una asistencia aproximada a las 1.500 personas de las cuarenta cooperativas de todo el país.- La mesa que presidió el

52896

...///

ADVERTENCIA
ESTA INFORMACIÓN ES ABSOLUTAMENTE RESERVADA, PARA USO EXCLUSIVO DE LA AUTORIDAD QUE LA SOLICITA Y NO PUEDE DARSE VISTA A LA PARTE INTERESADA

Encuentro estuvo integrada por éste, junto a Carlos Eduardo SIERRA; Gustavo GONZALEZ SOTO, Santana Yaciro FERNANDEZ ESCOBAR; Carmelo TABAREZ y José TOGNOLA SANTOS, los que hicieron uso de la palabra sobre temas del cooperativismo; desarrollando este el tema "Problemática Actual de la Vivienda en el País.- Entre cada uno de los disertantes se leyeron telegramas de saludos y adhesión al Encuentro de diferentes organizaciones políticas, sociales y entidades gremiales.-

-0-0-0-0-0-0-0-0-

N O T A :

Dejamos constancia que a pesar de la similitud de nombres cabe la posibilidad de que las personas no sean las mismas.que se solicitan.-

Referente a las demás personas mencionadas en las lista adjunta, las mismas no registran anotaciones en los ficheros de esta Agencia.-

-0-0-0-0-0-0-0-0-0-

Montevideo, 4 de mayo de 1983.-

El encargado de Depto. Nro. III.-

Sub-Comisario

[redacted]

52897(A)

UNIVERSIDAD DE LA REPUBLICA

FACULTAD DE MEDICINA

P R O P U E S T A D E D E S I G N A C I O N

1) APELLIDOS COMPLETOS: SOLA SANPIETRO

2) NOMBRES COMPLETOS: ANA MARIA

3) CEDULA DE IDENTIDAD: 1.120.788

4) CREDENCIAL CIVICA: AXB 19096

5) FECHA Y LUGAR DE NACIMIENTO: Montevideo, 13 de agosto de 1958

6) PROFESION: estudiante

7) OCUPACION ACTUAL Y ANTERIORES:

8) DENOMINACION DEL CARGO Y CARACTERISTICAS DEL MISMO:

9) TIPO DE PROVISION:

10) CARACTER DEL CARGO:

11) DURACION DEL CARGO:

12) DOMICILIO ACTUAL Y ANTERIORES: Zudañez 2825 ap. 202

13) TELEFONO:

14) OPINION DEL JERARCA SOBRE EL CANDIDATO PROPUESTO Y LA NECESIDAD DE SU DESIGNACION:

Grupo de viaje organizado por estudiantes que cursan Ciencias morfológicas.-

Montevideo, 4 de setiembre de 1978.-

GONZALO FERNANDEZ

DECANO INTERVENTOR

52897(8)

UNIVERSIDAD DE LA REPUBLICA

FACULTAD DE MEDICINA

P R O P U E S T A D E D E S I G N A C I O N

1) APELLIDOS COMPLETOS: CACERES FERNANDEZ

2) NOMBRES COMPLETOS: Dina

3) CEDULA DE IDENTIDAD: 1.250.255

4) CREDENCIAL CIVICA: AZA 27.545

5) FECHA Y LUGAR DE NACIMIENTO: Montevideo 20 de diciembre de 1958

6) PROFESION: estudiante

7) OCUPACION ACTUAL Y ANTERIORES:

8) DENOMINACION DEL CARGO Y CARACTERISTICAS DEL MISMO:

9) TIPO DE PROVISION:

10) CARACTER DEL CARGO:

11) DURACION DEL CARGO:

12) DOMICILIO ACTUAL Y ANTERIORES: Rambla Rep. del Perú 1139 ap.20

13) TELEFONO:

14) OPINION DEL JERARCA SOBRE EL CANDIDATO PROPUESTO Y LA NECESIDAD DE SU DESIGNACION:

Grupo de viaje organizado por estudiantes que cursan Ciencias Morfológicas.-

Montevideo, 4 de setiembre de 1978.-

GONZALO FERNANDEZ

DECANO INTERVENTOR

52898

UNIVERSIDAD DE LA REPUBLICA

FACULTAD DE MEDICINA

PROPUESTA DE DESIGNACION

1) APELLIDOS COMPLETOS : COUCE COSTELO

2) NOMBRES COMPLETOS : MARIANA

3) CEDULA DE IDENTIDAD : 1.509.577

4) CREDENCIAL CIVICA : AKA 10.567

5) FECHA Y LUGAR DE NACIMIENTO : Montevideo, 4 de setiembre de 1958

6) PROFESION: estudiante

7) OCUPACION ACTUAL Y ANTERIORES:

8) DENOMINACION DEL CARGO Y CARACTERISTICAS DEL MISMO :

9) TIPO DE PROVISION :

10) CARACTER DEL CARGO :

11) DURACION DEL CARGO :

12) DOMICILIO ACTUAL Y ANTERIORES: Cubo del Norte 3714

13) TELEFONO:

14) OPINION DEL JERARCA SOBRE EL CANDIDATO PROPUESTO Y LA NECESIDAD DE SU DESIGNACION :

Grupo de viaje organizado por estudiantes que cursan Ciencias Morfológicas.-

52899

Montevideo, 4 de setiembre de 1978.-

Gonzalo [illegible] Fernández
Decano Interventor

UNIVERSIDAD DE LA REPUBLICA

FACULTAD DE MEDICINA

PROPUESTA DE DESIGNACION

1) APELLIDOS COMPLETOS : CUBELO QUINTANA

2) NOMBRES COMPLETOS : GRACIELA

3) CEDULA DE IDENTIDAD : 1.289.825

4) CREDENCIAL CIVICA : ALB 8412

5) FECHA Y LUGAR DE NACIMIENTO : Montevideo 2 de diciembre de 1951

6) PROFESION: estudiante

7) OCUPACION ACTUAL Y ANTERIORES:

8) DENOMINACION DEL CARGO Y CARACTERISTICAS DEL MISMO :

9) TIPO DE PROVISION :

10) CARACTER DEL CARGO :

11) DURACION DEL CARGO :

12) DOMICILIO ACTUAL Y ANTERIORES: Méndez Núñez 2955

13) TELEFONO:

14) OPINION DEL JERARCA SOBRE EL CANDIDATO PROPUESTO Y LA NECESIDAD DE SU DESIGNACION :

Grupo de viaje organizado por estudiantes de Ciencias

[redacted] Morfológicas.-

[redacted]

52900

Montevideo, 4 de setiembre de 1978.-

Gonzalo J. Fernández
Decano Interventor

UNIVERSIDAD DE LA REPUBLICA

FACULTAD DE MEDICINA

PROPUESTA DE DESIGNACION

1) APELLIDOS COMPLETOS : [redacted]

2) NOMBRES COMPLETOS : JOSE MANUEL

3) CEDULA DE IDENTIDAD : 1.388.621

4) CREDENCIAL CIVICA : en trámite

5) FECHA Y LUGAR DE NACIMIENTO : Montevideo 15 de diciembre de 1959

6) PROFESION: estudiante

7) OCUPACION ACTUAL Y ANTERIORES:

8) DENOMINACION DEL CARGO Y CARACTERISTICAS DEL MISMO :

9) TIPO DE PROVISION :

10) CARACTER DEL CARGO :

11) DURACION DEL CARGO :

12) DOMICILIO ACTUAL Y ANTERIORES: J. Cabal 2614

13) TELEFONO:

14) OPINION DEL JERARCA SOBRE EL CANDIDATO PROPUESTO Y LA NECESIDAD DE SU DESIGNACION :

Grupo de viaje organizado por estudiantes que cursan Ciencias Morfológicas.-

[redacted]

52901

Montevideo, 4 de setiembre de 1978.-

Gonzalo J. Fernández
Decano Interventor

UNIVERSIDAD DE LA REPUBLICA

FACULTAD DE MEDICINA

PROPUESTA DE DESIGNACION

1) APELLIDOS COMPLETOS : ESPAÑA RODRIGUEZ

2) NOMBRES COMPLETOS : María Isabel

3) CEDULA DE IDENTIDAD : 1.393.067

4) CREDENCIAL CIVICA : A.M.A. 3151

5) FECHA Y LUGAR DE NACIMIENTO : Montevideo 15 de marzo de 1959

6) PROFESION: estudiante

7) OCUPACION ACTUAL Y ANTERIORES:

8) DENOMINACION DEL CARGO Y CARACTERISTICAS DEL MISMO :

9) TIPO DE PROVISION :

10) CARACTER DEL CARGO :

11) DURACION DEL CARGO :

12) DOMICILIO ACTUAL Y ANTERIORES: Cardal 3151 bis

13) TELEFONO:

14) OPINION DEL JERARCA SOBRE EL CANDIDATO PROPUESTO Y LA NECESIDAD DE SU DESIGNACION :
Grupo de viaje organizado por estudiantes de Ciencias Morfológicas

[redacted]

52902

Montevideo, 4 de setiembre de 1978.-

Gonzalo L. Fernández
Decano Interventor

UNIVERSIDAD DE LA REPUBLICA

FACULTAD DE MEDICINA

PROPUESTA DE DESIGNACION

1) APELLIDOS COMPLETOS : Ferreira Righi

2) NOMBRES COMPLETOS : María del Rosario

3) CEDULA DE IDENTIDAD : 1.325.329

4) CREDENCIAL CIVICA : BCA 61.738

5) FECHA Y LUGAR DE NACIMIENTO : Montevideo 19 de marzo de 1954

6) PROFESION: estudiante

7) OCUPACION ACTUAL Y ANTERIORES:

8) DENOMINACION DEL CARGO Y CARACTERISTICAS DEL MISMO :

9) TIPO DE PROVISION :

10) CARACTER DEL CARGO :

11) DURACION DEL CARGO :

12) DOMICILIO ACTUAL Y ANTERIORES: Motelli 3512 ap.8

13) TELEFONO:

14) OPINION DEL JERARCA SOBRE EL CANDIDATO PROPUESTO Y LA NECESIDAD DE SU DESIGNACION :

Grupo de viaje organizado por estudiantes de Ciencias Morfológicas.-

52903

[redacted]

Montevideo, 4 de setiembre de 1978.-

Gonzalo J. Hernández
Decano Interventor

ÙNIVERSIDAD DE LA REPUBLICA

FACULTAD DE MEDICINA

PROPUESTA DE DESIGNACION

1) APELLIDOS COMPLETOS : [redacted]

2) NOMBRES COMPLETOS : Rosa Mabel

3) CEDULA DE IDENTIDAD : 1.557.293

4) CREDENCIAL CIVICA : BZA 28669

5) FECHA Y LUGAR DE NACIMIENTO : 25 de abril de 1959 Montevideo

6) PROFESION: estudiante

7) OCUPACION ACTUAL Y ANTERIORES:

8) DENOMINACION DEL CARGO Y CARACTERISTICAS DEL MISMO :

9) TIPO DE PROVISION :

10) CARACTER DEL CARGO :

11) DURACION DEL CARGO :

12) DOMICILIO ACTUAL Y ANTERIORES: Albeniz 5757 a.

13) TELEFONO:

14) OPINION DEL JERARCA SOBRE EL CANDIDATO PROPUESTO Y LA NECESIDAD DE SU DESIGNACION :

Grupo de viaje organizado por estudiantes de Ciencias Morfológicas.-

52904

[redacted]

Montevideo, 4 de setiembre de 1978.-

Gonzalo J. Fernández
Decano Interventor

UNIVERSIDAD DE LA REPUBLICA

FACULTAD DE MEDICINA

PROPUESTA DE DESIGNACION

1) APELLIDOS COMPLETOS : GIANELLI ESCOBA

2) NOMBRES COMPLETOS : Nelson Miguel

3) CEDULA DE IDENTIDAD : 1.555.140

4) CREDENCIAL CIVICA : BCA 67.297

5) FECHA Y LUGAR DE NACIMIENTO : Montevideo 18 de agosto de 1958

6) PROFESION: estudiante

7) OCUPACION ACTUAL Y ANTERIORES:

8) DENOMINACION DEL CARGO Y CARACTERISTICAS DEL MISMO :

9) TIPO DE PROVISION :

10) CARACTER DEL CARGO :

11) DURACION DEL CARGO :

12) DOMICILIO ACTUAL Y ANTERIORES: Eztrazulas 1430

13) TELEFONO:

14) OPINION DEL JERARCA SOBRE EL CANDIDATO PROPUESTO Y LA NECESIDAD DE SU DESIGNACION :

Grupo de viaje organizado por estudiantes de Ciencias Morfológicas.-

52905 [redacted]

Montevideo, 4 de setiembre de 1978.-

Gonzalo F. Fernández
Decano Interventor

UNIVERSIDAD DE LA REPUBLICA

FACULTAD DE MEDICINA

PROPUESTA DE DESIGNACION

1) APELLIDOS COMPLETOS : JELLINEK COSSA

2) NOMBRES COMPLETOS : Jorge

3) CEDULA DE IDENTIDAD : 1.261.118

4) CREDENCIAL CIVICA : BAA 24.948

5) FECHA Y LUGAR DE NACIMIENTO : Montevideo el 10 de enero de 1957

6) PROFESION: estudiante

7) OCUPACION ACTUAL Y ANTERIORES:

8) DENOMINACION DEL CARGO Y CARACTERISTICAS DEL MISMO :

9) TIPO DE PROVISION :

10) CARACTER DEL CARGO :

11) DURACION DEL CARGO :

12) DOMICILIO ACTUAL Y ANTERIORES: Marco Bruto 1296

13) TELEFONO:

14) OPINION DEL JERARCA SOBRE EL CANDIDATO PROPUESTO Y LA NECESIDAD DE SU DESIGNACION :

Grupo de viaje organizado por estudiantes que cursan Ciencias Morfológicas.-

52906

Montevideo, 4 de setiembre de 1978.-

[redacted]

Gonzalo V. Fernández
Decano Interventor

UNIVERSIDAD DE LA REPUBLICA

FACULTAD DE MEDICINA

PROPUESTA DE DESIGNACION

1) APELLIDOS COMPLETOS : Krystal Cobfelb

2) NOMBRES COMPLETOS : Mario

3) CEDULA DE IDENTIDAD : 1.450.734

4) CREDENCIAL CIVICA : AZB 8213

5) FECHA Y LUGAR DE NACIMIENTO : Montevideo, 3 de enero de 1957

6) PROFESION: estudiante

7) OCUPACION ACTUAL Y ANTERIORES:

8) DENOMINACION DEL CARGO Y CARACTERISTICAS DEL MISMO :

9) TIPO DE PROVISION :

10) CARACTER DEL CARGO :

11) DURACION DEL CARGO :

12) DOMICILIO ACTUAL Y ANTERIORES: Av. Brasil 3031 ap. 201

13) TELEFONO:

14) OPINION DEL JERARCA SOBRE EL CANDIDATO PROPUESTO Y LA NECESIDAD DE SU DESIGNACION : Grupo de viaje organizado por estudiantes de Ciencias Morfológicas.-

52907 [redacted]

Montevideo, 4 de setiembre de 1978.-

Gonzalo [illegible] Fernández
Decano Interventor

UNIVERSIDAD DE LA REPUBLICA

FACULTAD DE MEDICINA

PROPUESTA DE DESIGNACION

1) APELLIDOS COMPLETOS : MAGRINI TOJO

2) NOMBRES COMPLETOS : MIGUEL ANGEL

3) CEDULA DE IDENTIDAD : 82.939 Colonia

4) CREDENCIAL CIVICA : MKC 9967 Colonia

5) FECHA Y LUGAR DE NACIMIENTO : Colonia el 29 de setiembre de 1958

6) PROFESION: estudiante

7) OCUPACION ACTUAL Y ANTERIORES:

8) DENOMINACION DEL CARGO Y CARACTERISTICAS DEL MISMO :

9) TIPO DE PROVISION :

10) CARACTER DEL CARGO :

11) DURACION DEL CARGO :

12) DOMICILIO ACTUAL Y ANTERIORES: San Martín 2358

13) TELEFONO:

14) OPINION DEL JERARCA SOBRE EL CANDIDATO PROPUESTO Y LA NECESIDAD DE SU DESIGNACION :

Grupo de viaje organizado por estudiantes de Ciencias Morfológicas -

52908

Montevideo, 4 de setiembre de 1978.-

Gonzalo D. Fernández
Decano Interventor

UNIVERSIDAD DE LA REPUBLICA

FACULTAD DE MEDICINA

PROPUESTA DE DESIGNACION

1) APELLIDOS COMPLETOS : Pazos Velázquez

2) NOMBRES COMPLETOS : Gloria Sheila

3) CEDULA DE IDENTIDAD : 1.467.811

4) CREDENCIAL CIVICA : AEA 15.003

5) FECHA Y LUGAR DE NACIMIENTO : Montevideo, 6 de noviembre de 1956

6) PROFESION: estudiante

7) OCUPACION ACTUAL Y ANTERIORES:

8) DENOMINACION DEL CARGO Y CARACTERISTICAS DEL MISMO :

9) TIPO DE PROVISION :

10) CARACTER DEL CARGO :

11) DURACION DEL CARGO :

12) DOMICILIO ACTUAL Y ANTERIORES: Ibiapitá 2739 e.

13) TELEFONO:

14) OPINION DEL JERARCA SOBRE EL CANDIDATO PROPUESTO Y LA NECESIDAD DE SU DESIGNACION :
Grupo de viaje organizado por estudiantes de Ciencias Morfológicas.-

52909 [redacted]

Montevideo, 4 de setiembre de 1978.-

Gonzalo J. Fernández
Decano Interventor

UNIVERSIDAD DE LA REPUBLICA

FACULTAD DE MEDICINA

PROPUESTA DE DESIGNACION

1) APELLIDOS COMPLETOS : PEREIRA MAGALLANES

2) NOMBRES COMPLETOS : MARIA MAGDALENA

3) CEDULA DE IDENTIDAD : 86.693 Canelones

4) CREDENCIAL CIVICA : CCA 7883

5) FECHA Y LUGAR DE NACIMIENTO : Canelones el 4 de julio de 1958

6) PROFESION: estudiante

7) OCUPACION ACTUAL Y ANTERIORES:

8) DENOMINACION DEL CARGO Y CARACTERISTICAS DEL MISMO :

9) TIPO DE PROVISION :

10) CARACTER DEL CARGO :

11) DURACION DEL CARGO :

12) DOMICILIO ACTUAL Y ANTERIORES: Uruguay 1669

13) TELEFONO:

14) OPINION DEL JERARCA SOBRE EL CANDIDATO PROPUESTO Y LA NECESIDAD DE SU DESIGNACION :
Grupo de viaje de estudiantes de Ciencias Morfológicas.-

52910

Montevideo, 4 de setiembre de 1978.-

Gonzalo J. Fernández
Decano Interventor

UNIVERSIDAD DE LA REPUBLICA

FACULTAD DE MEDICINA

PROPUESTA DE DESIGNACION

1) APELLIDOS COMPLETOS : PEREIRA FERRARI

2) NOMBRES COMPLETOS : LEONOR

3) CEDULA DE IDENTIDAD : 37775 Lavalleja

4) CREDENCIAL CIVICA : SMA 19784

5) FECHA Y LUGAR DE NACIMIENTO: Montevideo 1 de setiembre de 1956

6) PROFESION: estudiante

7) OCUPACION ACTUAL Y ANTERIORES:

8) DENOMINACION DEL CARGO Y CARACTERISTICAS DEL MISMO :

9) TIPO DE PROVISION :

10) CARACTER DEL CARGO :

11) DURACION DEL CARGO :

12) DOMICILIO ACTUAL Y ANTERIORES: 2024 ap.5

13) TELEFONO:

14) OPINION DEL JERARCA SOBRE EL CANDIDATO PROPUESTO Y LA NECESIDAD DE SU DESIGNACION :

Grupo de viaje organizado por estudiantes de Ciencias Morfológicas.-

52911

Montevideo,

4 de setiembre de 1978.-

Gonzalo M. Fernández
Decano Interventor

UNIVERSIDAD DE LA REPUBLICA

FACULTAD DE MEDICINA

PROPUESTA DE DESIGNACION

1) APELLIDOS COMPLETOS : PIERONI LAGO

2) NOMBRES COMPLETOS : María Cristina

3) CEDULA DE IDENTIDAD : 1.382.687

4) CREDENCIAL CIVICA : BCA 65.683

5) FECHA Y LUGAR DE NACIMIENTO : Montevideo 22 de noviembre de 1957

6) PROFESION: estudiante

7) OCUPACION ACTUAL Y ANTERIORES:

8) DENOMINACION DEL CARGO Y CARACTERISTICAS DEL MISMO :

9) TIPO DE PROVISION :

10) CARACTER DEL CARGO :

11) DURACION DEL CARGO :

12) DOMICILIO ACTUAL Y ANTERIORES: Nieves 2311

13) TELEFONO:

14) OPINION DEL JERARCA SOBRE EL CANDIDATO PROPUESTO Y LA NECESIDAD DE SU DESIGNACION :

Grupo de viaje organizado por estudiantes de Ciencias Morfológicas.-

52912

Montevideo, 4 de setiembre de 1978.-

Gonzalo M. Fernández
Decano Interventor

UNIVERSIDAD DE LA REPUBLICA

FACULTAD DE MEDICINA

PROPUESTA DE DESIGNACION

1) APELLIDOS COMPLETOS : PIGADO DIAZ

2) NOMBRES COMPLETOS : MARINA

3) CEDULA DE IDENTIDAD : 1.305. 180

4) CREDENCIAL CIVICA : [redacted] 23.732

5) FECHA Y LUGAR DE NACIMIENTO : Montevideo 16 de noviembre de 1958

6) PROFESION: estudiante

7) OCUPACION ACTUAL Y ANTERIORES:

8) DENOMINACION DEL CARGO Y CARACTERISTICAS DEL MISMO :

9) TIPO DE PROVISION :

10) CARACTER DEL CARGO :

11) DURACION DEL CARGO :

12) DOMICILIO ACTUAL Y ANTERIORES: [redacted] Martinez 1531

13) TELEFONO:

14) OPINION DEL JERARCA SOBRE EL CANDIDATO PROPUESTO Y LA NECESIDAD DE SU DESIGNACION :
Grupo de viaje organizado por estudiantes de Ciencias Morfológicas.-

52913

[redacted]

Montevideo, 4 de setiembre de 1978.-

Gonzalo M. Fernández
Decano Interventor

UNIVERSIDAD DE LA REPUBLICA

FACULTAD DE MEDICINA

PROPUESTA DE DESIGNACION

1) APELLIDOS COMPLETOS : PIGNATA CORREA

2) NOMBRES COMPLETOS : MIRIAM ANTONIA

3) CEDULA DE IDENTIDAD : 1.244.641

4) CREDENCIAL CIVICA : DAB 32.336

5) FECHA Y LUGAR DE NACIMIENTO : Montevideo 13 de junio de 1952

6) PROFESION: estudiante

7) OCUPACION ACTUAL Y ANTERIORES:

8) DENOMINACION DEL CARGO Y CARACTERISTICAS DEL MISMO :

9) TIPO DE PROVISION :

10) CARACTER DEL CARGO :

11) DURACION DEL CARGO :

12) DOMICILIO ACTUAL Y ANTERIORES:

13) TELEFONO:

14) OPINION DEL JERARCA SOBRE EL CANDIDATO PROPUESTO Y LA NECESIDAD DE SU DESIGNACION : Grupo de viaje organizado por estudiantes de Ciencias Morfológicas.-

52914

Montevideo, 4 de setiembre de 1978.-

Gonzalo J. Fernández
Decano Interventor

UNIVERSIDAD DE LA REPUBLICA

FACULTAD DE MEDICINA

PROPUESTA DE DESIGNACION

1) APELLIDOS COMPLETOS : [illegible] PEÑA

2) NOMBRES COMPLETOS : LAURA

3) CEDULA DE IDENTIDAD : 1.096.255

4) CREDENCIAL CIVICA : BCA 5041

5) FECHA Y LUGAR DE NACIMIENTO : Montevideo, 17 de enero de 1955

6) PROFESION: estudiante

7) OCUPACION ACTUAL Y ANTERIORES:

8) DENOMINACION DEL CARGO Y CARACTERISTICAS DEL MISMO :

9) TIPO DE PROVISION :

10) CARACTER DEL CARGO :

11) DURACION DEL CARGO :

12) DOMICILIO ACTUAL Y ANTERIORES: Gral Pacheco 1119

13) TELEFONO:

14) OPINION DEL JERARCA SOBRE EL CANDIDATO PROPUESTO Y LA NECESIDAD DE SU DESIGNACION :

Grupo de viaje organizado por estudiantes de Ciencias Morfológicas.-

52915

Montevideo, 4 de setiembre de 1978.-

Gonzalo J. Fernández
Decano Interventor

ESTRICTAMENTE CONFIDENCIAL

UNIVERSIDAD DE LA REPUBLICA
FACULTAD DE CIENCIASE ECONOMICAS Y DE ADMINISTRACION
PROPUESTA DE DESIGNACION

APELLIDOS 1º y 2º SANDLER WEJIEKI

NOMBRE COMPLETO Rafael

CEDULA DE IDENTIDAD 942.930

CREDENCIAL CIVICA (Serie) BLA (Número) 16034

FECHA Y LUGAR DE NACIMIENTO Montevideo, 18.8.42

PROFESION Estudiante

OCUPACION ACTUAL Y ANTERIORES Sibille

DENOMINACION DEL CARGO Auditoría y Análisis de Estados Contables, G°1, Esc. 2
(Grado, Materia y Escalafón)

TIPO DE PROVISION DEL CARGO Interino
(Interino o titular)

CARACTER DEL CARGO Docente
(docente o administrativo o servicios generales)

DURACION DEL CARGO DOCENTE 1.11.78 - 30.4.79
(en el caso de Facultades y Escuelas)

DOMICILIO ACTUAL Y ANTERIORES José A. Cabrera 3487 p. 3 ap.19

AurelianoRodríguez Larreta 2741

TELEFONO 91 45 31 - 98 27 23

OPINION DEL JERARCA SOBRE EL CANDIDATO PROPUESTO Y LA NECESIDAD DE SU DESIGNACION

Se propone la designación por un año, teniendo en cuenta las necesidades docnetes, y el informe del Catedrádico.

52916

Firma del jerarca que propone
Pie de firma
[redacted] Milo Berchesi,
Decano Interventor.

ATENCION - TODA PROPUESTA DEBE CONSTAR DE ORIGINAL Y SIETE COPIAS LEGIBLES
(solamente el original debe ser firmado).

5448/78 Montevideo, 6 NOV. 1978

Pase al Sr. Oficial de Enlace del CO. SE. NA. ante la Universidad, Cnel. Don Mario Larrauri, a sus efectos.

JORGE A. ANSELMI
RECTOR INTERVENTOR

ESTRICTAMENTE CONFIDENCIAL

UNIVERSIDAD DE LA REPUBLICA
FACULTAD DE CIENCIAS ECONOMICASY DE ADMINISTRACION
PROPUESTA DE DESIGNACION

APELLIDOS 1º y 2º PRATO RODRIGUEZ

NOMBRE COMPLETO Alvaro

CEDULA DE IDENTIDAD 1.284.299

CREDENCIAL CIVICA (Serie) BAA (Número) 21986

FECHA Y LUGAR DE NACIMIENTO Montevideo, 21.1.53

PROFESION Empleado

OCUPACION ACTUAL Y ANTERIORES Price Waterhouse

DENOMINACION DEL CARGO Auditoría y Análisis de Estados Contables, G°1, Esc. 2
(Grado, Materia y Escalafón)

TIPO DE PROVISION DEL CARGO Interino
(Interino o titular)

CARACTER DEL CARGO Docente
(docente o administrativo o servicios generales)

DURACION DEL CARGO DOCENTE 1.11.78 - 30.4.79
(en el caso de Facultades y Escuelas)

DOMICILIO ACTUAL Y ANTERIORES Candelaria 1697

TELEFONO 59 55 27

OPINION DEL JERARCA SOBRE EL CANDIDATO PROPUESTO Y LA NECESIDAD DE SU DESIGNACION

Se propone la designación interina por un año, teniendo en cuenta los antecedentes, el informe del Catedrático y las necesidades docentes.

Firma del jerarca que propone
Pie de firma
Nilo Berchesi,
Decano Interventor.

52917

ATENCION - TODA PROPUESTA DEBE CONSTAR DE ORIGINAL Y SIETE COPIAS LEGIBLES
(solamente el original debe ser firmado).

5449/78 Montevideo, 6 NOV. 1978

Pase al Sr. Oficial de Enlace del CO. SE. NA. ante la Universidad, Cnel. Don Mario Larrauri, a sus efectos.

JORGE A. ANSELMI
RECTOR INTERVENTOR

Ref. 144/78/18.-

gp.-

ESTRICTAMENTE CONFIDENCIAL

UNIVERSIDAD DE LA REPUBLICA

PROPUESTA DE DESIGNACION

APELLIDOS 1ª y 2ª PARIENTE MARTIN

NOMBRE COMPLETO María Inés

CEDULA DE IDENTIDAD 1.161.004

CREDENCIAL CIVICA (Serie) BCA (Número) 49042

FECHA Y LUGAR DE NACIMIENTO 21.8.49 Montevideo

PROFESION Estudiante

OCUPACION ACTUAL Y ANTERIORES Ayudante del Instituto de Ingeniería Vial.

DENOMINACION DEL CARGO Ayudante (Gr.1) del Instituto de Ingeniería Vial.
(Grado, Materia y Escalafón)

TIPO DE PROVISION DEL CARGO Interino
(Interino o titular)

CARACTER DEL CARGO Docente
(docente o administrativo o servicios generales)

DURACION DEL CARGO DOCENTE 31.12.79
(en el caso de Facultades y Escuelas)

DOMICILIO ACTUAL Y ANTERIORES Rimac 1419

TELEFONO 59.23.86

OPINION DEL JERARCA SOBRE EL CANDIDATO PROPUESTO Y LA NECESIDAD DE SU DESIGNACION

1. Vinculada a esta casa de estudios desde el año 1970, no mereciendo observaciones a su actuación docente.

2. Continuidad de la docencia que se imparte en esta Facultad.

Montevideo, 30 de octubre de 1978.-

Ing. NORBERTO H. FAROPPA
DECANO INTERVENTOR
Firma del jerarca que propone

52918 [redacted]
Pie de firma

ATENCION - TODA PROPUESTA DEBE CONSTAR DE ORIGINAL Y SIETE COPIAS LEGIBLES
(solamente el original debe ser firmado).

545618 Montevideo, 3 NOV. 1978

Pase al Sr. Oficial de Enlace de CO. SE. NA. ante la Universidad, Cnel. Don Mario Lanzuri, a sus efectos.

JORGE A. ANSELMI
RECTOR INTERVENTOR

REf. 146/78/11.-
gp.-

ESTRICTAMENTE CONFIDENCIAL

UNIVERSIDAD DE LA REPUBLICA

PROPUESTA DE DESIGNACION

APELLIDOS 1º y 2º SANTILLI FEDERICO

NOMBRE COMPLETO Elio

CEDULA DE IDENTIDAD 1.395.914

CREDENCIAL CIVICA (Serie) BAA (Número) 24977

FECHA Y LUGAR DE NACIMIENTO =Montevideo= 25.4.57

PROFESION Bachiller

OCUPACION ACTUAL Y ANTERIORES Ayudante del Instituto de Física.

DENOMINACION DEL CARGO Ayudante (Gr.1) del Instituto de Física.
(Grado, Materia y Escalafón)

TIPO DE PROVISION DEL CARGO Interino
(Interino o titular)

CARACTER DEL CARGO Docente
(docente o administrativo o servicios generales)

DURACION DEL CARGO DOCENTE 31.12.79
(en el caso de Facultades y Escuelas)

DOMICILIO ACTUAL Y ANTERIORES Francisco Muñoz 3324

TELEFONO 78.61.55

OPINION DEL JERARCA SOBRE EL CANDIDATO PROPUESTO Y LA NECESIDAD DE SU DESIGNACION

1. Vinculado a esta casa de estudios desde junio de 1978, no mereciendo observaciones a su actuación docente.
2. Continuidad de la docencia que se imparte en esta Facultad.-

Montevideo, 6 de noviembre de 1978.-

Ing. NORBERTO H. FAROPPA
DECANO INTERVENTOR

[redacted] Firma del jerarca que propone
Pie de firma

52919

ATENCION - TODA PROPUESTA DEBE CONSTAR DE ORIGINAL Y SIETE COPIAS LEGIBLES
(solamente el original debe ser firmado).

5499/78 Montevideo, 19 NOV. [redacted]

Pase al Sr. Oficial de Enlace de CO. SE. NA. ante la Universidad, Cnel. Don Mario Larrauri, a sus efectos.

JORGE A. ANSELMI
MAYOR INTERVENTOR

UNIVERSIDAD DE LA REPUBLICA
FACULTAD DE MEDICINA

P R O P U E S T A D E D E S I G N A C I O N

1) APELLIDOS COMPLETOS: Rebuffo Tunessi

2) NOMBRES COMPLETOS: Nilda

3) CEDULA DE IDENTIDAD: 1.734.419

4) CREDENCIAL CIVICA: NAB 9580

5) FECHA Y LUGAR DE NACIMIENTO: 22.3.1945 (Colonia)

6) PROFESION: Dra. en Medicina

7) OCUPACION ACTUAL Y ANTERIORES: Méd.Aux. de la UCIN y Técn. Asist. Pediátra del Hosp. Pereira Rossell (anteriores).-

8) DENOMINACION DEL CARGO Y CARACTERISTICAS DEL MISMO: Sup. Neonat. de Urgencia (a nivel de Gdo.2, para desempeñar funciones en el Dpto. de Emergencia del Hosp. de Clínicas).-

9) TIPO DE PROVISION: Suplente

10) CARACTER DEL CARGO: Docente

11) DURACION DEL CARGO: Hasta el 31 de diciembre de 1978.-

12) DOMICILIO ACTUAL Y ANTERIORES: Joaquín Campana 2818 apt. 5 (actual).-

13) TELEFONO: 58.25.67.-

14) OPINION DEL JERARCA SOBRE EL CANDIDATO PROPUESTO Y LA NECESIDAD DE SU DESIGNACION: No se conocen antecedentes.-

EDUARDO AMAVITARTE
VICE DECANO INTERVENTOR

52920

UNIVERSIDAD DE LA REPUBLICA
FACULTAD DE MEDICINA

P R O P U E S T A D E D E S I G N A C I O N

1) APELLIDOS COMPLETOS: Nezar Domínguez

2) NOMBRES COMPLETOS: José Víctor

3) CEDULA DE IDENTIDAD: 1.041.747

4) CREDENCIAL CIVICA: AUB 7084

5) FECHA Y LUGAR DE NACIMIENTO: 21.7.1945 (Montevideo)

6) PROFESION: Dr. en Medicina

7) OCUPACION ACTUAL Y ANTERIORES: Ayud. de Anatomía (ant.) y Pract. Interno Mut. Partido Nacional y Méd. Aux. de Cardiocirugía (actuales)

8) DENOMINACION DEL CARGO Y CARACTERISTICAS DEL MISMO: Doc. Hon. especializado del Dpto. de Cirugía Cardíaca (a nivel de Gdo.3).-

9) TIPO DE PROVISION: Interina y Honoraria

10) CARACTER DEL CARGO: Docente

11) DURACION DEL CARGO: Hasta el 31 de diciembre 1978.-

12) DOMICILIO ACTUAL Y ANTERIORES: Máximo Tajes 6897 (actual) y Emilio Raña 2997 (anterior).-

13) TELEFONO: 51.08.47.-

14) OPINION DEL JERARCA SOBRE EL CANDIDATO PROPUESTO Y LA NECESIDAD DE SU DESIGNACION: No se conocen antecedentes.-

EDUARDO ANAVITARTE
VICE DECANO INTERVENTOR

52921

ESTRICTAMENTE CONFIDENCIAL

UNIVERSIDAD DE LA REPUBLICA

PROPUESTA DE DESIGNACION

APELLIDOS 1º y 2º BONILLA MAGGIOLO

NOMBRE COMPLETO SONIA

CEDULA DE IDENTIDAD 612.865

CREDENCIAL CIVICA (Serie) BGA (Número) 3525

FECHA Y LUGAR DE NACIMIENTO MONTEVIDEO 21.4.33

PROFESION CONTADOR PUBLICO

OCUPACION ACTUAL Y ANTERIORES INSTITUTO DE ESTADISTICA; EDA; DOCENTE DE FACULTAD; OFICINA NAL. DEL SERV. CIVIL.

DENOMINACION DEL CARGO ADMINISTRACION DE PERS.Y REL.HUM., Gº 3, Esc. 2
(Grado, Materia y Escalafón)

TIPO DE PROVISION DEL CARGO INTERINO
(Interino o titular)

CARACTER DEL CARGO DOCENTE
(docente o administrativo o servicios generales)

DURACION DEL CARGO DOCENTE 10.9.78 - 9.9.79
(en el caso de Facultades y Escuelas)

DOMICILIO ACTUAL Y ANTERIORES JOSE M. MONTERO 2903

TELEFONO 70.10.61

OPINION DEL JERARCA SOBRE EL CANDIDATO PROPUESTO Y LA NECESIDAD DE SU DESIGNACION

Se propone la designación para el cargo de Profesor Adjunto, Grado 3, Escalafón 2, por los siguientes motivos: 1) el Profesor de la Cátedra solicitó licencia por un año, sin sueldo, para cumplir un contrato con Naciones Unidas; 2) De los antecedentes del llamado público resulta que Sonia Bonilla tiene los mejores méritos. La provisión del cargo es necesaria para el desarrollo del curso, a la que la Profesional que se propone tiene experiencia porque ocupa el cargo honorario de Docente Adscripto.

52922

Firma del jerarca que propone

Pie de firma

[illegible]ILO BERCHESI

DECANO INTERVENTOR

ATENCION - TODA PROPUESTA DEBE CONSTAR DE ORIGINAL Y SIETE COPIAS LEGIBLES
(solamente el original debe ser firmado).

5035/78 Montevideo, 29 SET. 1978

Pase al Sr. Oficial de En[illegible]NA. ante la Universidad, Cnel. Don Mario Larrauri, a sus efectos.

JORGE A. ANSELMI
RECTOR INTERVENTOR

ESTRICTAMENTE CONFIDENCIAL

UNIVERSIDAD DE LA REPUBLICA

PROPUESTA DE DESIGNACION

APELLIDOS 1º y 2º FITTIPALDI HUELMO

NOMBRE COMPLETO TERESA

CEDULA DE IDENTIDAD 1.111.996

CREDENCIAL CIVICA (Serie) AOA (Número) 5266

FECHA Y LUGAR DE NACIMIENTO MONTEVIDEO 30.12.47

PROFESION BIBLIOTECOLOGO

OCUPACION ACTUAL Y ANTERIORES ESCUELA DE BIBLIOTECOLOGIA, INSTITUTO DE ESTADISTICA

DENOMINACION DEL CARGO INSTITUTO DE ESTADISTICA, Gº 1, Esc. 2
(Grado, Materia y Escalafón)

TIPO DE PROVISION DEL CARGO INTERINO
(Interino o titular)

CARACTER DEL CARGO DOCENTE
(docente o administrativo o servicios generales)

DURACION DEL CARGO DOCENTE 15.9.78 - 14.9.79
(en el caso de Facultades y Escuelas)

DOMICILIO ACTUAL Y ANTERIORES DOMINGO TORRES 4387

TELEFONO

OPINION DEL JERARCA SOBRE EL CANDIDATO PROPUESTO Y LA NECESIDAD DE SU DESIGNACION

Se propone la renovación por un año del contrato de la Señorita Fittipaldi en su cargo de Encuestadora del Instituto de Estadística, Grado 1, Escalafón 2. Esta renovación es necesaria para las encuestas que realiza el Instituto y es recomendada por su Director, en mérito a su actuación anterior.

52923 [redacted] Firma del jerarca que propone
Pie de firma
NILO BERCHESI:
DECANO INTERVENTOR

ATENCION - TODA PROPUESTA DEBE CONSTAR DE ORIGINAL Y SIETE COPIAS LEGIBLES
(solamente el original debe ser firmado).

SC 36/78 Montevideo, 29 SET. 1978

Pase al Sr Oficial de Enlace del CO. SE. NA. ante la Universidad, Cnel. Don Mario Larrauri, a sus efectos.

JORGE A. ANSELMI
SECRETARIO INTERVENTOR

ESTRICTAMENTE CONFIDENCIAL

UNIVERSIDAD DE LA REPUBLICA
FACULTAD DE CIENCIAS ECONOMICAS Y DE ADMINISTRACION
PROPUESTA DE DESIGNACION

APELLIDOS 1º y 2º TOMAS FLORES

NOMBRE COMPLETO ZORAIDA Matilde

CEDULA DE IDENTIDAD 1.085.371

CREDENCIAL CIVICA (Serie) BJA (Número) 16949

FECHA Y LUGAR DE NACIMIENTO Montevideo, 20.1.48;

PROFESION Contador Público

OCUPACION ACTUAL Y ANTERIORES Contaduría General de la Nación - Universidad de la República.

DENOMINACION DEL CARGO Admini strac. de Pers. y Rel Humanas, G°3, Esc. 2
(Grado, Materia y Escalafón)

TIPO DE PROVISION DEL CARGO Interino
(Interino o titular)

CARACTER DEL CARGO 19.9.78 - 30.4.79
(docente o administrativo o servicios generales)

DURACION DEL CARGO DOCENTE Docente
(en el caso de Facultades y Escuelas)

DOMICILIO ACTUAL Y ANTERIORES Constitución 2268

TELEFONO 20 75 97

OPINION DEL JERARCA SOBRE EL CANDIDATO PROPUESTO Y LA NECESIDAD DE SU DESIGNACION

Se propone la designación para el cargo de Profesor Adjunto Grado 3, escalafón 2, para cubrir las necesidades de la cátedra, que requiere dos Profesores Adjuntos. La selección se realizó por méritos previo llamado público

52924 [redacted] Firma del jerarca que propone
Pie de firma
Nilo Berchesi,
Decano Interventor.

ATENCION - TODA PROPUESTA DEBE CONSTAR DE ORIGINAL Y SIETE COPIAS LEGIBLES
(solamente el original debe ser firmado).

5C37/78 Montevideo, 29 SET. 1978

Pase al Sr. Oficial de Enlace de [illegible]NA. ante la Universidad, Cnel. Don [illegible]ario Larrauri, a sus efectos.

JORGE A. ANSELMI
RECTOR INTERVENTOR

ESTRICTAMENTE CONFIDENCIAL

UNIVERSIDAD DE LA REPUBLICA
FACULTAD DE CIENCIAS ECONOMICAS Y DE ADMINISTRACION
PROPUESTA DE DESIGNACION

APELLIDOS 1º y 2º ROMANELLI PEREIRA

NOMBRE COMPLETO Hugo Rodolfo

CEDULA DE IDENTIDAD 567.672

CREDENCIAL CIVICA (Serie) AXA (Número) 8562

FECHA Y LUGAR DE NACIMIENTO Montevideo, 28.9.31

PROFESION Técnico en Administración

OCUPACION ACTUAL Y ANTERIORES Universidad de la República

DENOMINACION DEL CARGO Principios de Administración (EDA), G°2, Esc. 2
(Grado, Materia y Escalafón)

TIPO DE PROVISION DEL CARGO Interino
(Interino o titular)

CARACTER DEL CARGO Docente
(docente o administrativo o servicios generales)

DURACION DEL CARGO DOCENTE 25.9.78 - 28.2.79
(en el caso de Facultades y Escuelas)

DOMICILIO ACTUAL Y ANTERIORES Juan B. Blanco 617
Br. ARtigas 1496 ap. 501

TELEFONO 70 31.70

OPINION DEL JERARCA SOBRE EL CANDIDATO PROPUESTO Y LA NECESIDAD DE SU DESIGNACION

Se propicia la designación de Adjunto de Encargado de Curso de la Escuela de Administración (EDA), Grado 2, Escalafón 2, para cubrir las necesidades de los dos grupos en que se dividió la Cátedra, siendo necesaria su designación, debido al elevado número de inscriptos. La propuesta se fundamenta en los méritos analizados por una comisión asesora, previo llamado público a aspirantes.

52925 [redacted]

Firma del jerarca que propone
Pie de firma
Nilo Berchesi,
Decano Interventor

ATENCION - TODA PROPUESTA DEBE CONSTAR DE ORIGINAL Y SIETE COPIAS LEGIBLES
(solamente el original debe ser firmado).

5038/78 Montevideo, 29 SET. 1978

Pase al Sr. Oficial de Enlace de CO. SE. NA. ante la Universidad, Cnel. Don [illegible] a sus efectos.

JORGE A. ANSELMI
RECTOR INTERVENTOR

ESTRICTAMENTE CONFIDENCIAL

UNIVERSIDAD DE LA REPUBLICA
FACULTAD DE CIENCIAS ECONOMICAS Y DE ADMINISTRACION
PROPUESTA DE DESIGNACION

APELLIDOS 1º y 2º LOPEZ OYASBERA

NOMBRE COMPLETO Hugo Eduino

CEDULA DE IDENTIDAD 839.725

CREDENCIAL CIVICA (Serie) GAD (Número) 3430

FECHA Y LUGAR DE NACIMIENTO Cerro Largo, 16 de Octubre de 1933

PROFESION Empleado Público y Docente

OCUPACION ACTUAL Y ANTERIORES Presidencia de la República - COSENA - UTU
Brazo Oriental.

DENOMINACION DEL CARGO Principios de Administración (EDA), G°2, Esc. 2
(Grado, Materia y Escalafón)

TIPO DE PROVISION DEL CARGO Interino
(Interino o titular)

CARACTER DEL CARGO Docente
(docente o administrativo o servicios generales)

DURACION DEL CARGO DOCENTE 25.9.78 - 28.2.79
(en el caso de Facultades y Escuelas)

DOMICILIO ACTUAL Y ANTERIORES José Batlle y Ordoñez 2874

TELEFONO 98 05 37

OPINION DEL JERARCA SOBRE EL CANDIDATO PROPUESTO Y LA NECESIDAD DE SU DESIGNACION

Se propicia la designación de Adjunto de Encargado de Curso de la Escuela de Administración (EDA), Grado 2, Escalafón 2, para cubrir las necesidades de los dos grupos en que se dividió la Cátedra, siendo necesaria su designación, debido al elevado número de inscriptos. La propuesta se fundamenta en los méritos analizados por una comisión asesora, previo llamado público a aspirantes.

52926 [redacted] Firma del jerarca que propone
Pie de firma
Nilo Berchesi,
Decano Interventor.

ATENCION - TODA PROPUESTA DEBE CONSTAR DE ORIGINAL Y SIETE COPIAS LEGIBLES
(solamente el original debe ser firmado).

5039178 Montevideo, 29 SET. 1978

Pase al Sr. Oficial de Enlace del CO. SE. NA. ante la Universidad, Cnel. Don Mario Larrauri, a sus efectos.

JORGE A. ANSELMI
RECTOR INTERVENTOR

ESTRICTAMENTE CONFIDENCIAL

UNIVERSIDAD DE LA REPUBLICA
FACULTAD DE CIENCIAS ECONOMICAS Y DE ADMINISTRACION
PROPUESTA DE DESIGNACION

APELLIDOS 1º y 2º GORINI MESPIASEGUY

NOMBRE COMPLETO Wilder Mario

CEDULA DE IDENTIDAD 847.839

CREDENCIAL CIVICA (Serie) BDB (Número) 18390

FECHA Y LUGAR DE NACIMIENTO Montevideo, 4.5.40

PROFESION Consultor de Empresas

OCUPACION ACTUAL Y ANTERIORES ANCAP - Oficina Nacional del Servicio Civil

DENOMINACION DEL CARGO Principios de Administración (EDA), G°3, Esc. 2
(Grado, Materia y Escalafón)

TIPO DE PROVISION DEL CARGO Interino
(Interino o titular)

CARACTER DEL CARGO Docente
(docente o administrativo o servicios generales)

DURACION DEL CARGO DOCENTE 25.9.78 - 28.2.79
(en el caso de Facultades y Escuelas)

DOMICILIO ACTUAL Y ANTERIORES 18 de Julio 2127 ap. 102

Nuñez de Arce 4718

TELEFONO 90 66 17 - 90 10 80

OPINION DEL JERARCA SOBRE EL CANDIDATO PROPUESTO Y LA NECESIDAD DE SU DESIGNACION

Se propone la designación para el cargo de la Escuela de Administración, Grado 3, Escalafón2, para cubrir la licencia del Encargado titular, Profesos Raúl Fernández Tuneu.

La selección se realizó mediante llamado público y análisis de los méritos realizado por una comisión asesora.

Debido al número elevado de estudiantes, se dispuso la división del curso en dos grupos, y la designación de un encargado para cada uno de los dos grupos.

52927 [redacted]

Firma del jerarca que propone
Pie de firma
Milo Berchesi,
Decano Interventor.

ATENCION - TODA PROPUESTA DEBE CONSTAR DE ORIGINAL Y SIETE COPIAS LEGIBLES
(solamente el original debe ser firmado).

5040/78 Montevideo, 29 SET. 1978

Pase al Sr. Oficial de Enlace del CO. SE. NA. ante la Universidad, Cnel. Don [illegible]ario Larrauri, a sus efectos.

JORGE A. ANSELMI
RECTOR INTERVENTOR

ESTRICTAMENTE CONFIDENCIAL

UNIVERSIDAD DE LA REPUBLICA
FACULTAD DE CIENCIAS ECONOMICAS Y DE ADMINISTRACION
PROPUESTA DE DESIGNACION

APELLIDOS 1º y 2º DIBARBOURE FERNANDEZ

NOMBRE COMPLETO Manuel Domingo

CEDULA DE IDENTIDAD 415.210

CREDENCIAL CIVICA (Serie) AJA (Número) 2822

FECHA Y LUGAR DE NACIMIENTO Florida, 2 de Noviembre de 1918

PROFESION Contador Público

OCUPACION ACTUAL Y ANTERIORES Ejercicio Libre de la Profesión- Centro Nacional de Tecnología - Maye S.A. - Jubilado Bancario.

DENOMINACION DEL CARGO Principios de Administración (EBA), G°3, Esc. 2
(Grado, Materia y Escalafón)

TIPO DE PROVISION DEL CARGO Interino
(Interino o titular)

CARACTER DEL CARGO Docente
(docente o administrativo o servicios generales)

DURACION DEL CARGO DOCENTE 25.9.78 - 28.2.79
(en el caso de Facultades y Escuelas)

DOMICILIO ACTUAL Y ANTERIORES Alfredo Vidal y Fuentes 3123

TELEFONO 79 63 14

OPINION DEL JERARCA SOBRE EL CANDIDATO PROPUESTO Y LA NECESIDAD DE SU DESIGNACION

Se propone la designación para el cargo de Encargado de Curso de la Escuela de Administración, Grado 3, Escalafón 2, para cubrir la licencia del Encargado titular Profesor Raúl Fernández Tuneu. La selección se realizó mediante llamado público y análisis de los méritos realizado por una comisión asesora. Debido al número elevado de estudiantes se dispuso la división del curso en dos grupos, y la designación de un encargado para cada uno de los dos grupos.

52928

Firma del jerarca que propone
Pie de firma
Nilo Berchesi,
Decano Interventor.

ATENCION - TODA PROPUESTA DEBE CONSTAR DE ORIGINAL Y SIETE COPIAS LEGIBLES
(solamente el original debe ser firmado).

6041/78 Montevideo, 29 SET. 1978

Pase al Sr. Oficial de Enlace de [illegible]. NA. ante la Universidad, Cnel. Don Mario Larrauri, a sus efectos.

JORGE A. ANSELMI
RECTOR INTERVENTOR

UNIVERSIDAD DE LA REPUBLICA

FACULTAD DE ARQUITECTURA

PROPUESTA DE DESIGNACION

APELLIDOS 1º y 2º...Ramos García.....

NOMBRE COMPLETO.....Ruben Andrés.....

CEDULA DE IDENTIDAD...1.754.937.....

CREDENCIAL CIVICA. Serie..SBA....Número..16.967.....

FECHA Y LUGAR DE NACIMIENTO...9.5.50.Minas.....

PROFESION.....

OCUPACION ACTUAL Y ANTERIORES.Docente.de.F..de.Arquitectura,.

.Depart..de.Planeamiento.Urbano.y.Cultural.(I.M.M.)/Serv..Geog.Militar

DENOMINACION DEL CARGO..Ayudante.de.Servicio.Diapositivos.G&1

(Grado. materia y escalafón)

TIPO DE PROVISION DEL CARGO..Interino.....

(Interino o Titular)

CARACTER DE CARGO..Docente.....

(Docente o administrativo o servicios generales).

DURACION DEL CARGO DOCENTE..7.8.78.a.31.12.78.....

(En el caso de Facultades y Escuelas).

DOMICILIO ACTUAL Y ANTERIORES.Av..Cataluña.3157.Ap.102./.....

Roosvel.460.(Minas)..Pte..Berro.2498.Ap.1,J..R..Gómez.2671..

TELEFONO.79.41.85.y.787630.(vecinos).....

OPINION DEL JERARCA SOBRE EL CANDIDATO PROPUESTO Y LA NECESIDAD DE SU DESIGNACION...Ha.sido.designado.recientemente.para.ocupar el.cargo.de.Ayudante.de.Servicios.Diapositivos.....

.....

.....

.....

MONTEVIDEO.....

52929 ARQ.RECLUS AMENDO

DECANO INTERVENTOR

5042/78 Montevideo, 29 SET. 1978

Pase al Sr. Oficial de Enlace del CO. SE. NA. ante la Universidad, Cnel. Don Mario Larrauri, a sus efectos.

JORGE A. [illegible]

RECTOR INTERVENTOR

ESTRICTAMENTE CONFIDENCIAL

UNIVERSIDAD DE LA REPUBLICA

PROPUESTA DE DESIGNACION

APELLIDOS 1º y 2º: MALLADA INVERNIZZI

NOMBRE COMPLETO: ENRIQUE MIGUEL ROQUE

CEDULA DE IDENTIDAD: 1.019.299

CREDENCIAL CIVICA (Serie) BCA (Número) 42369

FECHA Y LUGAR DE NACIMIENTO: MONTEVIDEO 30.3.47

PROFESION: CONTADOR PUBLICO

OCUPACION ACTUAL Y ANTERIORES: OFICINA NAL. DEL SERVICIO CIVIL
MUTUALISTA CASA DE GALICIA

DENOMINACION DEL CARGO: ADM.DE PERS.Y REL.HUM. , Gº 3, Esc. 2
(Grado, Materia y Escalafón)

TIPO DE PROVISION DEL CARGO: INTERINO
(Interino o titular)

CARACTER DEL CARGO: DOCENTE
(docente o administrativo o servicios generales)

DURACION DEL CARGO DOCENTE: 10.9.78 - 9.9.79
(en el caso de Facultades y Escuelas)

DOMICILIO ACTUAL Y ANTERIORES: AVDA. ITALIA 3685
SOLFERINO 3954

TELEFONO: 58.40.62

OPINION DEL JERARCA SOBRE EL CANDIDATO PROPUESTO Y LA NECESIDAD DE SU DESIGNACION

Se propone la designación para el cargo de Profesor Adjunto, Grado 3, Escalafón 2, por los siguientes motivos: Se presentó como aspirante para el cargo de Profesor, ante el llamado para cubrir la licencia del Profesor. En el estudio de los méritos de los aspirantes ocupó el Nº 1. No obstante ello, no se propone su designación para Profesor, sino para Adjunto, a los efectos de que complete la experiencia docente necesaria. El servicio necesita que la Cátedra posea dos Profesores Adjuntos, sin perjuicio de los Ayudantes y Adscriptos ya designados, en relación con el número de estudiantes.

52930

Firma del jerarca que propone
Pie de firma
NILO BERCHESI
DECANO INTERVENTOR

ATENCION - TODA PROPUESTA DEBE CONSTAR DE ORIGINAL Y SIETE COPIAS LEGIBLES
(solamente el original debe ser firmado).

5043/78 Montevideo, 29 SET. 1978

Pase a: Sr. Oficial de Enlace de [illegible] NA. ante la Universidad. Cnel. Don [illegible]ario Larrauri, a sus efectos.

JORGE A. ANSELMI
RECTOR INTERVENTOR

UNIVERSIDAD DE LA REPUBLICA

FACULTAD DE ARQUITECTURA

PROPUESTA DE DESIGNACION

APELLIDOS 1º y 2º..Usseber Zeltgbendler.....

NOMBRE COMPLETO.....Mario.....

CEDULA DE IDENTIDAD..958.490.....

CREDENCIAL CIVICA. Serie..AFA....Número.3400.....

FECHA Y LUGAR DE NACIMIENTO....18.8.51.Montevideo.....

PROFESION.....Bachiller.....

OCUPACION ACTUAL Y ANTERIORES..Docente.de.F..de.Arquitectura,

Empresa.Constructora.Tieger.y.Braselli.....

DENOMINACION DEL CARGO..Ayudante.de.Servicio.Diapositivos....

(Grado. materia y escalafón)

TIPO DE PROVISION DEL CARGO...Interino.....

(Interino o Titular)

CARACTER DE CARGO.....Docente.....

(Docente o administrativo o servicios generales).

DURACION DEL CARGO DOCENTE...27.7.78.a.31.12.78.....

(En el caso de Facultades y Escuelas).

DOMICILIO ACTUAL Y ANTERIORES.Leyenda.Patria.3124.Ap.404/....

Rambla.Rca..delPerú.227.....

TELEFONO.....70.42.91.....

OPINION DEL JERARCA SOBRE EL CANDIDATO PROPUESTO Y LA NECESIDAD DE SU DESIGNACION.....Ha.sido.designado.recientemente.para.ocupar.el.cargo.de.Ayudante.de.Servicio.Diapositivos.....

.....

.....

.....

MONTEVIDEO.....

ARQ.RECLUS AMENDO

DECANO INTERVENTOR

5C44/78

Montevideo, 29 SET. 1978

Pase al Sr. Oficial de Enlace del CO. SE. NA. ante la Universidad, Cnel. Don Mario Larrauri, a sus efectos.

52931

JORGE A. ANSELMI

RECTOR INTERVENTOR

UNIVERSIDAD DE LA REPUBLICA

FACULTAD DE ARQUITECTURA

PROPUESTA DE DESIGNACION

APELLIDOS 1º y 2º...De Soto Ricci.....

NOMBRE COMPLETO...María Helena.....

CEDULA DE IDENTIDAD...1.167.852.....

CREDENCIAL CIVICA. Serie...BCA....Número..48953.....

FECHA Y LUGAR DE NACIMIENTO..18.7.50.Montevideo.....

PROFESION...Bachiller.....

OCUPACION ACTUAL Y ANTERIORES.Docente de F. de Arquitectura,.

Estudio Arquitectos M. Payssé Reyes - Perla Estable.....

DENOMINACION DEL CARGO..Ayudante de Servicio Dispositivos Cl.

(Grado. materia y escalafón)

TIPO DE PROVISION DEL CARGO...Interino.....

(Interino o Titular)

CARACTER DE CARGO.....Docente.....

(Docente o administrativo o servicios generales).

DURACION DEL CARGO DOCENTE...31.8.78..a 31.12.78.....

(En el caso de Facultades y Escuelas).

DOMICILIO ACTUAL Y ANTERIORES. Leyenda Patria 3129 Ap. 404...

Mar Mediterráneo 5503.....

TELEFONO.....

OPINION DEL JERARCA SOBRE EL CANDIDATO PROPUESTO Y LA NECESIDAD DE SU DESIGNACION... Ha sido designada recientemente para ocupar el cargo de Ayudante de Servicio Dispositivos.....

.....

.....

.....

MONTEVIDEO.....

52932

ARQ. RECLUS AMENDO
DECANO INTERVENTOR

5045/78 Montevideo, 29 SET. 1978

Pase al Sr. Oficial de Enlace del CO. SE. NA. ante la Universidad, Cnel. Don Mario Larrauri, a sus efectos.

JORGE A. ANSELMI
RECTOR INTERVENTOR

UNIVERSIDAD DE LA REPUBLICA

FACULTAD DE ARQUITECTURA

PROPUESTA DE DESIGNACION

APELLIDOS 1º y 2º..Magnano Mesa.....

NOMBRE COMPLETO....Eduardo Eugenio.....

CEDULA DE IDENTIDAD...641.647.Montevideo.....

CREDENCIAL CIVICA. Serie..BQA....Número..7966.....

FECHA Y LUGAR DE NACIMIENTO..24.3.33.Montevideo.....

PROFESION....Docente.....

OCUPACION ACTUAL Y ANTERIORES.Docente.de.F..de.Arquitectura,.

Sub-.Inspector.General.U.T.U.,/Profesor.de.Liceos.Privados...

DENOMINACION DEL CARGO.Gral.,.Ayudante.de.Taller.....

(Grado. materia y escalafón)

TIPO DE PROVISION DEL CARGO..Interino.....

(Interino o Titular)

CARACTER DE CARGO.....Docente.....

(Docente o administrativo o servicios generales).

DURACION DEL CARGO DOCENTE.....10.4.78 a 31.12.78.....

(En el caso de Facultades y Escuelas).

DOMICILIO ACTUAL Y ANTERIORES.Millan.2917.....

.....

TELEFONO.23258.....

OPINION DEL JERARCA SOBRE EL CANDIDATO PROPUESTO Y LA NECESIDAD DE SU DESIGNACION.Ha.sido.designado.recientemente.para.ocupar el.cargo.de.Ayudante.de.Taller.Chocca.....

.....

.....

.....

MONTEVIDEO.....

52933

ARQ.RECLUS AMENDO

DECANO INTERVENTOR

5046/78 Montevideo, 29 SET. 1978

Pase al Sr. Oficial de Enlace del CO. SE. NA. ante la Universidad, Cnel. Don Mario Larrauri, a sus efectos.

JORGE A. ANSELMI

RECTOR INTERVENTOR

UNIVERSIDAD DE LA REPUBLICA

FACULTAD DE ARQUITECTURA

PROPUESTA DE DESIGNACION

APELLIDOS 1º y 2º..Provenzi González.....

NOMBRE COMPLETO....Graziella.....

CEDULA DE IDENTIDAD...971.149.....

CREDENCIAL CIVICA. Serie..AIA...Número..6086.....

FECHA Y LUGAR DE NACIMIENTO..19.9.43 Montevideo.....

PROFESION..Arquitecta.....

OCUPACION ACTUAL Y ANTERIORES..Docente de F. de Arquitectura,

M.T.O.P Dirección de Arquitectura/. Enseñanza Secundaria.....

DENOMINACION DEL CARGO..G83, Prof. Adjunto del I.D.....

(Grado, materia y escalafón)

TIPO DE PROVISION DEL CARGO...Interino.....

(Interino o Titular)

CARACTER DE CARGO.....Docente.....

(Docente o administrativo o servicios generales).

DURACION DEL CARGO DOCENTE. 12.7.78 a 31.12.78.....

(En el caso de Facultades y Escuelas).

DOMICILIO ACTUAL Y ANTERIORES..J. H. Figueira 2276 Ap.801/...

Ihicuy 1220, Canelones 1393, Canelones 1388.....

TELEFONO. A1A083.....

OPINION DEL JERARCA SOBRE EL CANDIDATO PROPUESTO Y LA NECESIDAD DE SU DESIGNACION...Ha sido designada recientemente para....

.ocupar el cargo de Profesor Adjunto del Instituto de Diseño.

.....

.....

.....

MONTEVIDEO.....

52934 ARQ.RECLUS AMENDO

DECANO INTERVENTOR

5047/78 Montevideo, 29 SET. 1978

Pase al Sr. Oficial de Enlace del CO. SE. NA. ante la Universidad, Cnel. Don Mario Larrauri, a sus efectos.

JORGE A. ANSELMI
RECTOR INTERVENTOR

UNIVERSIDAD DE LA REPUBLICA

FACULTAD DE ARQUITECTURA

PROPUESTA DE DESIGNACION

APELLIDOS 1º y 2º..Galicia.Gersig..... ....

NOMBRE COMPLETO....Graciela.....

CEDULA DE IDENTIDAD...1.079.839.....

CREDENCIAL CIVICA. Serie...AJB...Número.4424.....

FECHA Y LUGAR DE NACIMIENTO.7.1.46.Montevideo.....

PROFESION..Arquitecto.....

OCUPACION ACTUAL Y ANTERIORES..Docente de F. de Arquitectura.

.....

DENOMINACION DEL CARGO..Gº 1. Ayudante del I.H.A.....

(Grado. materia y escalafón)

TIPO DE PROVISION DEL CARGO..Interino.....

(Interino o Titular)

CARACTER DE CARGO.....Docente.....

(Docente o administrativo o servicios generales).

DURACION DEL CARGO DOCENTE...1.8.78 a 31.12.78.....

(En el caso de Facultades y Escuelas).

DOMICILIO ACTUAL Y ANTERIORES..21 de Setiembre 2367 Ap.1/...

Magallanes 1642.....

TELEFONO....401762.....

OPINION DEL JERARCA SOBRE EL CANDIDATO PROPUESTO Y LA NECESIDAD DE SU DESIGNACION. Ha sido designada recientemente para ocupar el cargo de Ayudante del I.H.A.....

.....

.....

.....

MONTEVIDEO.....

52935 ARQ. RECLUS AMENDO

DECANO INTERVENTOR

5048/78 Montevideo, 29 SET. 1978

Pase al Sr. Oficial de Enlace de CO. SE. NA. ante la Universidad, Cnel. Don Mario Larrauri, a sus efectos.

JORGE A. ANSELMI
RECTOR INTERVENTOR

UNIVERSIDAD DE LA REPUBLICA

FACULTAD DE ARQUITECTURA

PROPUESTA DE DESIGNACION

APELLIDOS 1º y 2º.Cordoso.Agoglia.....

NOMBRE COMPLETO...Angela.Celia.....

CEDULA DE IDENTIDAD..1.090.563.....

CREDENCIAL CIVICA. Serie..ACB....Número.8339.....

FECHA Y LUGAR DE NACIMIENTO.27.7.49.Montevideo.....

PROFESION....Arquitecto.....

OCUPACION ACTUAL Y ANTERIORES.Docente.de.F.de.Arquitectura..

.....

DENOMINACION DEL CARGO..Gdo.Ayudante.del.I.T.U.....
(Grado. materia y escalafón)

TIPO DE PROVISION DEL CARGO...Interino.....
(Interino o Titular)

CARACTER DE CARGO.....Docente.....
(Docente o administrativo o servicios generales).

DURACION DEL CARGO DOCENTE...5.6.78.a.31.12.78.....
(En el caso de Facultades y Escuelas).

DOMICILIO ACTUAL Y ANTERIORES.A..Gonzalez.1145.Ap.601/.Juan..
Benito.Blanco.834.Ap.704.....

TELEFONO..90.3328.(Oficina).....

OPINION DEL JERARCA SOBRE EL CANDIDATO PROPUESTO Y LA NECESIDAD DE SU DESIGNACION..Ha.sido.designada.recientemente.para.ocupar el.cargo.de.Ayudante.del.I.T.U.....

.....

.....

.....

MONTEVIDEO.....

[redacted] ARQ.RECLUS AMENDO

52936 DECANO INTERVENTOR

5049/78 Montevideo, 29 SET. 1978

Pase al Sr. Oficial de Enlace del CO. SE. NA. ante la Universidad, Cnel. Don Mario Larrauri, a sus efectos.

JORGE A. ANSELMI
RECTOR INTERVENTOR

SECRETO

UNIVERSIDAD DE LA REPUBLICA

DELEGADO DEL CO.SE.NA

INFORME DE ANOTACIONES PERSONALES

Parte Nº 107/78

REFERENTE A: [redacted] C.I. Nº 612.865

S.I.D. informa con/sin anotaciones
O.C.O.A. informa con/sin anotaciones
D.N.I.I. informa con/sin anotaciones

ANOTACIONES:

D.N.I.I. REGISTRA: [redacted], Sonia.-
Docente.-
"La Mañana" del 19/8/73: Candidato por la Facultad de Ciencias Económicas, orden de ... es, para integrar la Asamblea General del Claustro Universitario.- 27/12/74: Ampliando la anotación que antecede, se establece que integró la lista 136, lema "Libertad y Autonomía" de tendencia izquierdista.- 24/8/78: Integra la nómina de docentes de ... a publicidad el 28/6/68, por la Federación de Docentes Universitarios del Uruguay, ... suscriben un COMPROMISO en el que rechazan y se comprometen a resistir todo tipo de ... intervención del Poder Ejecutivo, en la Universidad de la República.-
Evaluación Puede no ser la misma persona (N).-

SECRETO

52937

SECRETO

UNIVERSIDAD DE LA REPUBLICA

DELEGADO DEL CO.SE.NA

INFORME DE ANOTACIONES PERSONALES

Parte Nº 107/78

REFERENTE A: LOPEZ OYARBERA, Hugo Eladio.- C.I. Nº 839.725

S.I.D. informa ~~con~~/sin anotaciones
O.C.O.A. informa ~~con~~/sin anotaciones
D.N.I.I. informa con/~~sin~~ anotaciones

ANOTACIONES:

D.N.I.I. REGISTRA: LOPEZ, Hugo.-
Dom: Canelones 2006 en julio de 1961.-
En julio del '61, se establece que está vinculado a la Embajada de Cuba.-
Evaluación Puede no ser la misma persona (D).-

REGISTRA: LOPEZ, Hugo.-
Dom: Eduardo Acevedo 1140 en marzo de 1964.-
En marzo de 1964, se establece que recibe directamente de Pekin, enviadas por la firma GOUZI SHUDIAN de esa ciudad, la agenda Pekin Informa" adjunta a dicha agenda, recibe también una nota de agradecimiento por el apoyo y colaboración prestada, ofreciéndose a la revista por largo tiempo y a la vez, solicitándole recomendar esta especial a sus amigos.- IX/64: Suscriptor de la revista "China Reconstruye", que recibe directamente de Pekin, en forma personal.- Dicha revista es editada por el Instituto de Bienestar de China.- IX/64: Suscriptor por el semanario Pekin Informa que recibe directamente de Pekin personalmente y recomendada.- IV/65: Recibe e l Almanaque Chino 1965, en igual forma que las ilustraciones ya mencionadas.- VI/65: Recibe como suscriptor la revista "China Reconstruye".-
Evaluación Sin importancia.-

SECRETO

52938

SECRETO

UNIVERSIDAD DE LA REPUBLICA

DELEGADO DEL CO.SE.NA

INFORME DE ANOTACIONES PERSONALES

Parte Nº.107/78

REFERENTE A:.DE.SOTO.RICCI, María Helena.-..... C.I. Nº.1.167.852..

S.I.D. informa con/sin anotaciones

O.C.O.A. informa con/sin anotaciones

D.N.I.I. informa con/sin anotaciones

ANOTACIONES:

D.N.I.I. REGISTRA: DE SOTO RICCI, María Elena.-
C.I Nº 1.167.852.- C.C Serie BCA 48.953.-
Dom: Mar Mediterráneo 5583(1977).-
Nacida en Montevideo el 18 de julio de 1950, hija de Francisco y de Marta.- Casada con Mario WSZEBOR ZELGTHGUENDLER.-
Estudiante de Arquitectura.-

8 de julio de 1970: En la fecha fue detenida conjuntamente con Carlos CARBALLAL y Diego Alvaro MATEO MARTINEZ, en circunstancias de que realizaban un Croquis de la Escuela Naval.- Interrogado manifestó que se trataba de un trabajo que realizaba para presentar en sus estudios de arquitectura.- Recuperó su libertada por orden del Sr. Juez de 1er. Turno.- 28/1/77: Solicita pasaporte para viajar a varios países por un lapso de nueve meses para estudios, con un Grupo de Estudiantes de Arquitectura.-
Evaluación Sin Importancia.-

SECRETO

52939

F

L.f. Nº 72.124

RESERVADO

Montevideo, 20 de enero de 1978.-

SEÑOR JEFE DEL ESTADO MAYOR CONJUNTO.-

Cúmpleme dirigirme al Señor Jefe del Estado Mayor Conjunto a fin de solicitarle, si lo estima conveniente, se proporcione a este Consejo información sobre los antecedentes de los funcionarios:

Nº 108/78

Nombres y Apellido: Mario PISANI

Cédula identidad: 901.427

Domicilio: Grecia 3268

Fecha de Nacimiento: 17-V-41 ;

Nombre y apellido: Andrés DI BARTOLOMEO

Cédula identidad: 1:118.188

Domicilio: Juan Paullier 2228 Ap. 10

Fecha de Nacimiento: 24-XI-47

Saluda a Usted atentamente.-

El Interventor del Consejo Nal. de S. y C. de Precios

CNEL.

ROBERTO S. BULLO

ENTRADA E. M. COORD.
9 de I de 19 78
Firma

52940

NACION

E. g. Nº 534057

E. g. No. 534057

RESERVADO

FICIO No.2985/EMC/978.-

MAYOR CONJUNTO R.O.U.

ESTADO MAYOR CONJUNTO.-

Montevideo, 20 de junio de 1978.-

SEÑOR DIRECTOR INTERVENTOR DEL CONSEJO NACIONAL DE SUBSISTENCIAS Y CONTRALOR DE PRECIOS.-

Referente a su Oficio No.108/78 de fecha 20 de enero del año en curso, llevo a su conocimiento que las personas mencionadas registran antecedentes ideológicos descalificantes,por lo cual no pueden ser habilitados para el desempeño de cargos públicos.-

Saluda a usted atentamente.-

El Jefe del Estado Mayor Conjunto.-

GENERAL (firma)

JULIO C. RAPELA.-

JETO:Ref.a Of.No.108/78.-
E.M.C.
C - 2
acl/

E. M. CO.
SIRVASE CITAR
ASUNTO:
780254
23 JUN. 1978

52941

ASUNTO Nº 4898

ANTECEDE	SERIE	4	3	2	1	4	-
SIGUE	B	CP	E	CL	-	CF	-

REPUBLICA ORIENTAL DEL URUGUAY

MINISTERIO DE ECONOMIA Y FINANZAS

B Nº 15483

MINISTERIO DE ECONOMIA Y FINANZAS

Montevideo, - 1 AGO. 1978

VISTO: lo dispuesto en el Acto Institucional Nº 7 de 27 de junio de 1977 y su decreto reglamentario Nº 550/77, que faculta al Poder Ejecutivo a pasar a situación de disponibilidad calificada a los funcionarios civiles de la Administración Central.- - - - - - - - - - - - - -

RESULTANDO: que el Consejo Nacional de Subsistencias y Contralor de Precios, solicita la inclusión en dicho registro de los funcionarios de su dependencia, Sres. Mario Pisani y Andres Di Bartolomeo en virtud de registrar antecedentes ideológicos descalificantes.- - - -

CONSIDERANDO: que se trata de un acto discrecional del Poder Ejecutivo en cuanto a la apreciación del interes público o mejor servicio.- - - - - - - - - - - - - - - -

ATENTO: a lo expuesto.- - - - - - - - - - - - - - - - - -

EL PRESIDENTE DE LA REPUBLICA

R E S U E L V E:

1º.- Inclúyase en el Registro de funcionarios en situación de disponibilidad calificada creado por el art.12 del Acto Institucional Nº 7 a los funcionarios del Consejo Nacional de Subsistencias y Contralor de Precios, Sres. Mario Pisani y Andrés Di Bartolomeo.- - - - - -

2º.- Comuníquese y archívese.-

52942

FDO.
APARICIO MENDEZ - VALENTIN ARISMENDI FLORES

"MES DEL XXX [illegible]

[illegible] DE LOS DERECHOS [illegible]"

24/457.1fg.-

JUNTA DE COMANDANTES EN JEFE — **REPUBLICA ORIENTAL DEL URUGUAY** — **A**

SERVICIO DE INFORMACION DE DEFENSA

EL DELEGADO DEL S.I.D. Cnel. Julio C. Bonelli

HACE CONSTAR: que el Señor

APELLIDOS NOMBRES: PISANI PERALTA Mario

ESTADO CIVIL	FECHA DE NACIMIENTO	DOCUMENTO	OCUPACION
Casado	17 / 5 / 1941	901.427	Empleado

NACIONALIDAD	DOMICILIO
Oriental	Grecia Nro. 3268

NO REGISTRA ANOTACIONES NEGATIVAS SE EXPIDE LA PRESENTE A SOLICITUD DE PARTE INTERESADA Y AL SOLO EFECTO DE SER PRESENTADA ANTE LAS AUTORIDADES DE l Consejo Nacional de Subsistencias y Contralor de Precios EN Montevideo, 27 de diciembre de 1978.-

(LUGAR Y FECHA)

Cnel. [signature]

FIRMA

Fórm. 671 [redacted] 52943 [redacted] J.P.M. O. y M. Fórm. 1017

CONSEJO NACIONAL DE SUBSISTENCIAS
Y CONTRALOR DE PRECIOS

SIRVASE CITAR
Of.N°3/79

DI.Lrc.

N. B. - Indíquese en la repuesta, el número y la fecha de la presente. En cada oficio trátese de un solo asunto.

ES. MA. CO.
SIRVASE CITAR
ASUNTO:
N.° 480254

- 8 ENE. 1979

ENTRADA E. M. COORD.
de 19
Hora

RESERVADO

E.K. Nº 322153

E.K. N° 322153.-

Montevideo, 5 de enero de 1978.-

SEÑOR JEFE DEL ESTADO MAYOR CONJUNTO.-

Se informa a usted que por Oficio (R) N°103 de fecha 20 de enero de 1978, esta Intervención solicitó / información sobre antecedentes de los funcionarios señores Mario Pisani y Andrés Di Bartolomeo.-

Por Asunto N° 780254 (Oficio (R) N°2985/EMC.) de fecha 23 de junio de 1978, el Estado Mayor Conjunto contestó el mencionado Oficio.-

En consideración a dicha contestación se solicitó al Ministerio de Economía y Finanzas el pase de las personas de referencia a disponibilidad calificada, la que se materializó por Resolución del Poder Ejecutivo/ de 10 de agosto de 1978.-

Sin perjuicio de lo expresado, el día de hoy / se presentó el señor PISANI PERALTA, Mario, exhibiendo Certificado A que lo habilita para desempeñar cargos / públicos.-

Acorde a lo expresado, se solicita a usted tenga a bien hacer llegar a esta Intervención, la ratificación o rectificación de su Oficio N°2985/EMC/78, a efectos de disponer de los elementos de juicio necesarios para la resolución definitiva de la situación funcional del señor PISANI PERALTA, Mario.-

Se adjunto fotocopias de la documentación men-

52944 RESERVADO //

//
cionada precedentemente.-

Saluda a usted atentamente.-

El Director - Interventor del Consejo Nal. de Subsis-

tencias y Contralor de Precios.-

Cnel.

LUIS A. LOUREIRO.-

52945

E.L. Nº 177025

"MES DEL XXX ANIVERSARIO DE LA
DECLARACION UNIVERSAL DE LOS DERECHOS HUMANOS"

Montevideo, 26 de noviembre de 1978.=

SEÑOR MINISTRO DE DEFENSA NACIONAL

Oportunamente esta Jefatura de Policía hizo llegar a su conocimiento Solicitud de Habilitación para Cargos Públicos, Categoría "C" a nombre de Nilda Isabel ECHARTE GARCIA de DE BETHENCOURT, Cédula de Identidad Nº1.338.018, aspirante a ingreso en la Dirección Nacional de Metereología.=

Atento a lo comunicado por el Servicio de Información de Defensa, luego de realizada una nueva evaluación de las anotaciones registradas, se resolvió extender una Constancia Categoría "B" en sustitución de la ya otorgada.=

Saluda a usted atentamente

EL DELEGADO DEL S.I.D.

CORONEL

JULIO C. BONELLI

N° 945/78

SIRVAS ... AR

...ICIO Nº593/978
-rgc-

MINISTERIO DE DEFENSA NACIONAL
CENTRAL

18 DIC. 1978

6 Ext

18 DIC. 1978

52946

RESERVADO

ESTADO MAYOR CONJUNTO
INFORMACIONES

INFORMACION PROPORCIONADA POR EL SERVICIO DE INFORMACION DE DEFENSA, DIRECCION NACIONAL DE INFORMACION E INTELIGENCIA E INFORMANTES DEL ESTADO MAYOR CONJUNTO SOBRE FUNCIONARIOS DEL CONSEJO DEL NIÑO.

Aparentemente confeccionado en 1975 con los antecedentes que van legados.

52947

RESERVADO

De 56 años de edad en 1974, casada con Oribe Rodriguez de 56 años de edad en 1974.

1/XII/949: "E. DEMOCRATICA". Pag. 3 Col. 5. Firma con otros maestros una nota de protesta por la persecusión de refugiados españoles en Chile reclamando su libertad. "EL POPULAR" 11/XI/66 Pag. 2 Integrante del Comité de Trabajadores de la Cultura del FIDEL, firma conjuntamente con otros un llamado de dicho Comité para adherirse al FIDEL. En el año 1954 fué candidata del Partido Comunista en carácter de suplente a la Cámara de Representantes por Montevideo.

3/VI/70. Se establece que visita en el Penal de Punta Carretas a Arapey Cabrera, procesado por actividades subversivas.

C._ Directora de la División Educación. Asesora en Educación de la Intervención. Vinculada con el M.L.N. pero anterior a la formación de este era marxista.-

BLANCO de BLIXEN, Victoria.

A._ No posee antecedentes.

B._ Integrante del Frente Amplio. Diario "AHORA" 26/XI/71. pag.6. Figura en una nómina de Médicos que apoyan al Frente Amplio.

C._ INFORMACION PROPORCIONADA EXCLUSIVAMENTE POR INFORMANTES

DRA. D'ALESANDRO Abogada. Militante de izquierda.

ANGELA CAMAÑO Administrativa. Vinculada al Diario "EL POPULAR". En 1971 se radicalizó uniéndose a grupos de ultra izquierda. Amparada por Julio SAETTONE le dieron en el Consejo sin ningún otro mérito un cargo de Jefe.

WALTER CELINA Inspector de Espetaculos públicos. Secretario de la Bancada del FIDEL. Presidente de la Asociación de Funcionarios. Creador de la Acociación de Cuidadoras. Entraba permanentemente en los establecimientos para catequizar a los funcionarios. [redacted] 52948

ALBERTO CLAUSEN. Director de la Colonia Martirená. La obra realizada en la Colonia, válida técnicamente, no lo es por sus fines: con la aplicación del método Makarenko, se ha transformado en un semillero de adiestramiento comunista a la vista de todo el mun-

EDGARDO DENIS: Director del Hogar Progreso. Este Hogar no es necesario dentro del Consejo pero tienen fines netamente políticos: los que cumplen la mayoría, especialmente del hogar anterior, son afirmados en su ideología hasta que estén prontos para la militancia.

TERESA QUINTEROS de GAEA: Inspectora de Enseñanza. Militante del P.C. Los hijos de ella integran el P.C. y en del Galpón.

DR. SCHUSSELIN: Psiquiatra. Integraron con Esther Guerra, procesada por atentado a la Constitución y Saettone una experiencia para recuperar a los menores delincuentes del pabellón de seguridad. Los fundamentos técnicos eran netamente marxistes. Fracasaron por la resistencia de los viejos e incultos funcionarios de la Colonia, que percibieron los fines que se proponían. Como no pudieron trabajar oficialmente, integraron el grupo que trabajó con el Centegrill Plácido Ellauri.

ANA M. SOULIER de LOPEZ: Asistente social. Pertenece al grupo de "MARCHA". Militante gremial de Primaria de ultra izquierda (en las asambleas de Magisterio, pedía la insurrección armada de inmediato- la huelga revolucionaria generalizada). Primaria la sumarió luego de detención por Medidas de Seguridad. Actuó en la calle cuando se cerraron las Cámaras.

MESTOY: Jefe de Primera. Violaba a los menores cuando era Instructor, militó activamente realizando proselitismo dentro del Consejo aprovechando su cargo, Jefe de Personal donde lo puso sin méritos Adela Reta., haciendo propaganda por el Frente Amplio.

JOSE ORTELLADO: Jefe de Primera. Miembro activo del P.C. Sindicalista en el gremio de cines. Protegido de Saettone, que lo nombró en D. Internados.

52949

ALBERTO MAMER: Psicologo. Director del Hogar Terapéutico. Militante de ultra izquierda. Psicologo personal de la Dra. Adela Reta. Homosexual. En el proyecto -publicación realizada por el Consejo- que fundamentó la creación del Hogar Terapeutico establecía como condición para el tratamiento las caricias físicas. Eligió libremente alpersonal para el Hogar.

JUNTA DE COMANDANTES EN JEFE

SERVICIO DE INFORMACION DE DEFENSA

Oficio N°003/D-I/979

Ref. Margot QUIK TELA CEDRES.- - - - -

ES. MA. CO.
SIRVASE CITAR
ASUNTO:
N.° 773/15

- 9 ENE. 1979

ENTRADA E. M. COORD.
12 de ... de 19 79
Firma ...

NACION

E. j. Nº 048187

E. j. Nº 04 81 87

Montevideo, 05 de Enero de 1979.-

SEÑOR JEFE DEL ESTADO MAYOR CONJUNTO

Atento a su Oficio Nº 3273/EMC/978 de fecha 07 de Julio de 1978, cúmpleme informar a usted que luego de efectuarse un estudio de las anotaciones que involucran a la causante, este Servicio entiende pertinente otorgarle a la misma Constancia de Habilitación Categoría "B".-

Para una mejor ilustración se adjunta fotocopia de expediente relacionado con la persona en cuestión.-

Saluda a usted atentamente.

El Director Accidental del Servicio de Información de Defensa

Coronel

Nelson B. Vior

52950

[redacted]

REPÚBLICA ORIENTAL DEL URUGUAY

PODER EJECUTIVO
PRESIDENCIA DE LA REPÚBLICA
CONSEJO DE SEGURIDAD NACIONAL

NACION

RESERVADO

D. v. Nº 361754
D.v. Nº 361754

Montevideo, 16 de marzo de 1978.

Oficio Nº 32/978

Señor
Ministro de Defensa Nacional
Doctor Dn. WALTER RAVENNA

Señor Ministro:

Cúmpleme dirigirme a Ud. a fin de solicitarle tenga a bien brindar a esta Secretaría Permanente la información que pudiera obrar en su poder relativa a la Sra. MARGOT MARIA QUINTELA CEDRES de DREYER (C.C. OBD 2473) oriunda del Departamento de San José.

Motiva la presente solicitud el hecho que, la citada persona en escrito de descargos por sumario administrativo, ante presunta vinculación con el disuelto Partido Comunista, solicita se consulte al Señor Ministro, Dr. Dn. Walter Ravenna sobre la ideología política por ella sustentada.

Saluda a Ud. atentamente

El Secretario Permanente del
Consejo de Seguridad Nacional
Contralmirante

FRANCISCO SANGURGO

52951

MINISTERIO DE DEFENSA NACIONAL
REPÚBLICA O. DEL URUGUAY

REPÚBLICA ORIENTAL DEL URUGUAY

PODER EJECUTIVO
PRESIDENCIA DE LA REPÚBLICA
CONSEJO DE SEGURIDAD NACIONAL

NACION

RESERVADO

D. v. № 361817
D.v. Nº 361817

613

Montevideo, 16 de marzo de 1978.

Señor

Coronel (R) Dn. HUMBERTO CAPOTE

Oficio N. 34/978

REPÚBLICA ORIENTAL DEL URUGUAY
CONSEJO DE SEGURIDAD NACIONAL
SECRETARIA

Cúmpleme dirigirme a Ud. a fin de solicitarle tenga a bien brindar a esta Secretaría Permanente la información que pudiera obrar en su poder relativa a la Sra. MARGOT MARÍA QUINTELA CEDRES de DREYER (CC OBD 2473) oriunda del Departamento de San José.

Motiva la presente solicitud el hecho que, la citada persona en escrito de descargos por sumario administrativo, ante presunta vinculación con el disuelto Partido Comunista, solicita se consulte al Sr. Coronel (R) Dn. Humberto Capote sobre la ideología política por ella sustentada.

Saluda a Ud. atentamente

El Secretario Permanente del
Consejo de Seguridad Nacional

Contralmirante

FRANCISCO SANGURGO

San José, 11 de abril de 1978.-

SEÑOR SECRETARIO PERMANENTE DEL CONSEJO DE SEGURIDAD NACIONAL.-

Atento a lo solicitado precedentemente cúmple-

52952 (A) [redacted] ../.

..//me informar al Secretario Permanente del Consejo de Seguridad Nacional lo siguiente:

1º-Que por el conocimiento que tengo del medio y por // testigos de confianza podría asegurar que la Señora **MARGOT MARIA QUINTELA CEDRES de DREYER** actuó al igual que su Señor padre, en las elecciones del año 1971, en el grupo de Unión Colorada y Batllista que llevaba como candidato a la Presidencia de la República al Señor Juan María BORDABERRY.-

2º-Que desde hace muchos años vive en la casa del que fuera Jefe de Policía de San José, don FRANCISCO DONATO también perteneciente al mencionado grupo político.-

Saluda a usted atentamente.-

Coronel (R)

Humberto E. Capotte.-

52952 (B)

NISTERIO DE DEFENSA NACIONAL.-

Montevideo, abril 3 de 1978.-

SEÑOR SECRETARIO PERMANENTE DEL CONSEJO DE SEGURIDAD NACIONAL.-

De acuerdo a lo solicitado precedentemente comunico a Ud. lo siguiente:

Que en efecto dicha persona es de mi conocimiento.

Asimismo su actuación en la ciudad de San José, en el plano personal y funcional, no ofrecía reparos, encontrándose bien conceptuada por el suscrito.

Que en oportunidad de solicitarse información sobre esta persona a las autoridades del Ministerio de Salud Pública, el suscrito tomó conocimiento, por el expediente respectivo, de sus antecedentes, resultando del mismo què no existe duda alguna sobre su ideología y sus vinculaciones con el Partido Comunista.-

Saluda a usted atentamente.-

El Ministro de Defensa Nacional.-

Doctor Walter Ravenna.-

REPUBLICA ORIENTAL DEL URUGUAY
CONSEJO DE SEGURIDAD NACIONAL
SECRETARIA
Asunto N.º 155/78
Recibido hoy 06/04/78

52953

REPÚBLICA ORIENTAL DEL URUGUAY

PODER EJECUTIVO
PRESIDENCIA DE LA REPÚBLICA
CONSEJO DE SEGURIDAD NACIONAL

NACION

RESERVADO

D. v. № 361816
D.v. Nº 361816

Montevideo, 16 de marzo de 1978.

Señor

Coronel Dn. JOSE MARTIN

Oficio Nº 33/78

REPÚBLICA ORIENTAL DEL URUGUAY
CONSEJO DE SEGURIDAD NACIONAL
SECRETARIA

Cúmpleme dirigirme a Ud. a fin de solicitarle tenga a bien brindar a esta Secretaría Permanente la información que pudiera obrar en su poder relativa a la Sra. MARGOT MARIA QUINTELA CEDRES de DREYER (CC OBD 2473) oriunda del Departamento de San José.-

Motiva la presente solicitud el hecho que la citada persona en escrito de descargos por sumario administrativo, ante presunta vinculación con el disuelto Partido Comunista, solicita se consulte al Sr. Coronel José Martín sobre la ideología política por ella sustentada.

Saluda a Ud. atentamente

El Secretario Permanente del
Consejo de Seguridad Nacional
Contralmirante

FRANCISCO SANGURGO

JTO No.2036/978/D-2/

San José, 4 de abril de 1978.-

DIVISION DE EJERCITO - ZONA

SEÑOR SECRETARIO PERMANENTE DEL CONSEJO DE SEGURIDAD NACIONAL.-

Contralmirante Don FRANCISCO SANGURGO.-

52954 (A) [redacted]

..// -Atento a lo dispuesto, cúmpleme informar a usted que aproximadamente en el mes de noviembre del año 1977 se presentó en esta División la Sra. MARGOT MARIA QUINTELA CEDRES de DREYER solicitando audiencia con el Suscrito.-

-En dicha oportunidad fué recibida por el Suscrito, comunicando que había concurrido al Estado Mayor Conjunto donde le habían informado que debía concurrir a esta División.-

-Manifestó que se le estaba instruyendo un Sumario por haberse afiliado, por intermedio de otro funcionario del Hospital de esta Ciudad, a la ex-C.N.T. y que siempre había militado junto a su padre en forma activa, dentro del Partido Colorado, inclusive en el año 1971.-

-Se le manifestó que en el Sumario tenía oportunidad de hacer sus descargos y referirse a todos esos hechos.-

-Habiéndose dispuesto obtener información sobre su ideología se logró la que se adjunta al presente.-

-Habiendo concurrido nuevamente a hablar con el // Suscrito se le comunicó que su afiliación no era a la C.N.T. sino al disuelto Partido Comunista, manifestando que a ella se le había dicho que era para integrar una organización.-

-Solicitó que se enviase la información que se ob-

..//

f.12

..//tuviese en esta ciudad, habiéndosele manifestado que sería remitida en caso de ser solicitada ya que - la División no intervenía en la sustanciación del Sumario ni tenía conocimiento Oficial de tal hecho.-

-Posteriormente en reiteradas oportunidades solicitó audiencia con el suscrito, no habiendo sido recibida, por lo que solicitó audiencia con el Sr.Comandante de División.-

-Informado por el Suscrito del motivo de dicha audiencia, no fué recibida.-

Saluda a usted atentamente.

El 2do.Comandante de la DE/II.

Coronel JOSE M. MARTIN.-

RMBF

52955

(DUPLE PAPEL NUMERADO SEGUN OICE 3543)

Copia No.....
D. - 2
D. E. II
C. SAN JOSE.
ABRIL 78

QUINTELA CEDRES, Margot María.-

Domicilio: Astorga (Batlle y Ordoñes) No.740 San José.-

Edad: 38 Años.-

Credencial Cívica: O.B.D. 2475.-

Estado Civil: Casada (Actualmente separada del esposo).-

Ingreso a Salud Pública: 1967 (Política).-

Evaluación A - 1: Desde corta edad acompañó durante las noches a la familia DONATO debido a la avanzada edad de una de las hermanas del Ex-Jefe de Policía de San José Francisco DONATO(66-70), al fallecer dicha anciana Margot QUINTELA sigue viviendo en el citado domicilio.-
Con anterioridad a las elecciones de 1966 realizadas en San José junto a Francisco DONATO quien respondía al Sector Político del Gral.(R) GESTIDO-PACHECO ARECO.-
Al triunfar dicho Sector del Partido Colorado, Francisco DONATO es nombrado Jefe de Policía del Dpto. de San José, haciéndolo como Sub-Jefe el Sr. MAGNOU.-
Con el correr del año 1967 Margot QUINTELA ingresa al Hospital local como Auxiliar de Servicio, poco tiempo [illegible] había hecho tomar aprecio con compañeros, superiores y pacientes.-
Generalmente trataba de solucionar todos los problemas que se le planteaban por parte de pacientes y enfermos que se asistían en dicho centro asistencial, facilitando el máximo de atención y obtención de asistencia y medicamentos, en reiteradas oportunidades personalmente llevaba [illegible] né de Asistencia para la obtención del número correspondiente a los efectos de consultas médicas, en la policlínica del Hospital, y que debido a lo temprano de la hora resultaba perjudicial para que personas ancianas y enfermos con tratamientos especiales pudieran hacerlo personalmente al obtener dicho número podían concurrir en horas más adecuadas.-
Ultimamente se le veía acompañando y hablando con [illegible] cos que realizan policlínica en el Hospital (Bogliano, Romero, etc.,) estos de reconocida ideología izquierdista.-
Tiene en el Hospital local 2 hermanos más: Mabel [illegible] de FUSATTI (Auxiliar de Servicio) y José QUINTELA Auxiliar de Servicio, no se poseen antecedentes ideologicos negativos de los citados, no así de una compañera de trabajo Armanda MEDEROS de MESA (Afiliada al P.C. No.21124) (quien fervorosa trabajó por el Partido Nacional en las elecciones de: 1962 - 1966) con quien mantiene una estrecha amistad.-
Tiene además otra hermana que desempeña tareas domésticas en el domicilio del Cnel.(R) Elbio POSSE (simpatizante del Frente Amplio).-
Al quedar separa del cargo, Margot Quintela, trató de hallar una solucion a su problema y concurrió reiteradas veces al Ministerio de Salud Pública, para lo cual el Hospital local le proveía los pasajes por AFE de ida y vuelta, llegando en una oportunidad a adulterar un pasaje (para sí misma, por la cantidad de dos), habiendo trascendido dicha anormalidad.-

Evaluación B - 2: Al ver que sus gestiones no tenían andamiento el Sr. Francisco DONATO escribió una carta al Señor Ministro de Salud Pública Nacional Dr. Walter RAVENNA, pidiéndole que [illegible]

32930

/13

...../////....

el asunto y tratara de darle una mano.-

Evaluación A - 1: Afiliada al Partido Comunista con el No.58.195(30-8-71), habiéndolo hecho ante presentación de Víctor Manuel [illegible] TURIO.-(información emitida por O.C.O.A).-

Evaluación A - 1: Se reconoce que trabajó en el Club del Partido Colorado en el año 1966 que estaba ubicado en las calles Garzón y Becerro de Bengoa de C.San José,y en el año 1971 en el Club ubicado en 25 de Mayo y Becerro de Bengoa de C.San José y también lo hizo por el Partido Colorado.-

- - - - - - - - - - - - - - - - - -
- - - - - - - - - - - - - -
- - - - - - - - -
- - - - - -
- - -
-

52957

[redacted]

Aul Capó

Fs 20

San José, 23 de junio de 1978.-

Señor Jefe del Estado Mayor Conjunto.-

General D. Julio C. Rapela.-

Presente:

MARGOT MARIA QUINTELA CEDRES, oriental, casada, credencial cívica serie OBD Nº 2473, carnet de Identidad Nº 37675 (San José), con domicilio en la calle José Batlle y Ordoñez Nº 740 de la ciudad de San José, ante usted se presenta y expone que:

1º)-En el año 1964 ingresó al Hospital Local como Auxiliar de Servicio.-

2º)-Por expediente Nº 15987 de fecha 1º de noviembre de 1977, del Ministerio de Salud Pública, se le instruyó un sumario por presunta "afiliación al comunismo"

3º)-En el mes de enero del presente año, se notificó por escrito en el Hospital local, que habiéndose obtenido del Consejo de Estado la venia respectiva, se le dejaba cesante en el cargo citado en 1º).

4º)-Frente al error cometido, pese a las múltiples aclaraciones de inocencia, visitas e inclusive un escrito de revocación impugnando la cesantía, efectuadas ante el Ministerio de Salud Pública, no logré que se hicieran en el ambiente local las investigaciones pertinentes, para clarificar los hechos.-

5º)-Nunca pertenecí al comunismo, no integré en ninguna forma sus filas, lo repudio por pertenecer al Partido Colorado desde que pude votar y además y fundamentalmente, hace 25 años (desde los 13 años), que vivo en casa del Señor Francisco Donato,

...

...///

ES. MA. CO.
SIRVASE CITAR
ASUNTO:
Nº 773115

24 JUN. 1978

28 de 6 de 1978
Firma

///...quién fuera Intendente y Jefe de Policía de este Departamento,el cual ha sido mi tutor en permanencia y para sus clubes políticos (del partido colorado),trabajé y ayudé en la forma posible,cuando el señor Donato,se postuló políticamente.
- De estas declaraciones,detallé al Ministerio de Salud Pública nombres de personas de responsabilidad,que deben constar en el expediente citado en 2º) y que pueden atestiguar mis dichos.-

6º)-También presenté a ese Estado Mayor Conjunto (Al Sr Coronel Camps),en el mes de noviembre o diciembre de 1977,testimonio escrito (por separado) de personas de responsabilidad, sobre mi persona:Sr Luis Bellini (comerciante),Américo Huarte (escribano),Ernesto Ziliani (Secretario de la Caja de Industria y Comercio),Fernando Etchemendy (estanciero) y unas 20 personas más,que me conocen desde hace muchísimos años.-

7º)-He solicitado entrevistas al Comando de la División de Ejército II,siendo atendida por el Sr Cnel José Martín y a la Jefatura de Policía,siendo atendida por el Inspector Pablo A. Carreño y en ambos casos se le expresó a la suscrita que no había ninguna constancia en sus archivos de actuación dentro del partido comunista,por parte de la firmante,en esas reparticiones y que en caso de solicitarse oficialmente ese dato, no habría inconvenientes en proporcionarlos.-

8º)-Por lo expuesto,la suscrita solicita que se realice un nuevo sumario,dentro del ambiente local (el de Salud Pública fue hecho sólo y exclusivamente en una oficina de Montevideo), citando a todas las personas de las cuales ha ofrecido testimonioy muchas otras cuyos nombres podría aportar,aparte de las

f. 21

///...que las autoridades creyeran conveniente, a efecto de probar su total desvinculación del partido comunista y reparar la injusticia de que ha sido objeto con este acto administrativo, que la perjudica no sólo económica sino también moralrente.-

Saluda a usted muy atentamente.-

Margot María Quintela Cedrés.-

Margot María Quintela Cedrés.-

X.h

52960

Coord. I

E. g. Nº 534127

E. g. No. 534127

RESERVADO

.CIO No.3273/EMC/978.-

MAYOR CONJUNTO

.TO:Ref.aSra.Margor M. .TELA CEDRES de DREYER.-

E.M.C.
C - 2
acl/

ESTADO MAYOR CONJUNTO.-

Montevideo, 7 de julio de 1978.-

SEÑOR DIRECTOR DEL SERVICIO DE INFORMACION DE DEFENSA.-

En fecha 3/10/77 la Sra.Margot María QUINTELA CEDRES de DREYER, oriunda del Departamento de San José se presenta por / escrito ante este Estado Mayor expresando:

-Que por Resolución del Ministro de Salud Pública de fecha 2/9/77 se le inicia sumario administrativo por figurar como afiliada al Partido Comunista.-

-Niega que sus ideas coincidieran con los principios políticos del Partido Comunista y expresa que fué sorprendida en su buena fe / ya que si bien firmó "un carné en que no había nada escrito" creyó que firmaba una solicitud para designación de un delegado del Ministerio de Salud Pública.-

-Que por su ideología militó siempre en filas del Partido Colorado.-

-Que por último aporta testimonios de personas de su conocimiento que avalan lo expresado, mencionando además como referencias al Sr. Ministro de Defensa Nacional y a los Sres. Coronales José / Martín y Humberto Capote.-

Este Estado Mayor solicitó antecedentes ideológicos de la citada persona resultando "sin antecedentes" en DNII y SID y "con antecedentes" en D E II.-

Asimismo se requirió la opinión del Sr. Ministro y Oficiales Superiores mencionados.-

Del estudio de toda la documentación recabada, en.//

JUNTA DE COMANDANTES EN JEFE
SERVICIO DE INFORMACION DE DEFENSA
SECRETARIA
Fecha de Entrada 15/12/78
Fecha de Salida
Pasa a Coord I
Nº de Identificación 368

JUNTA DE COMANDANTES EN JEFE
SERVICIO DE INFORMACION DE DEFENSA
SECRETARIA
13-7-78
Pasa a Coord. I
Nº de Identificación 5793

[redacted]

52961

//..particular por lo expresado por el Sr.Cnel.(R) don Humberto Capote -. y de la parte final del informe de la D E II, surge la razonable / duda acerca de si verdaderamente la afiliación al Partido Comunista por parte de Margot María QUINTELA CEBRES fué lograda mediante engaño o abuso de su buena fe.-

En base a ello se remite a usted fotocopia de toda la documentación recabada a efectos de su diligenciamiento, sugiriéndose, salvo mejor opinión, que previa declaración pública de la interesada podría habilitársele para el desempeño de cargos públicos.-

Destaco a usted que en el mes de enero del presente año se le notificó en el Hospital de San José que, obtenido del Consejo de Estado la venia respectiva, se le dejaba cesante como Auxiliar de Servicio.-

Saluda a usted atentamente.-

Por el Jefe del Estado Mayor Conjunto y p.s.o.-

El Jefe del Estado Mayor Coordinador.-

CORONEL

JORGE OLSINA

ES. MA. CO.
SIRVASE CITAR
ASUNTO:
N.º 773/15

10 JUL. 1978

52962

Estado Mayor Conjunto (ESMACO)

Contralmirante Francisco Sanjurjo:

Margot María Quintela Godoy de Dreyer, constituye domicilio en calle José Batlle y Ordóñez Nro.740 de la Ciudad de San José, en las actuaciones iniciadas sobre la suscrita en esa Repartición Militar, dice:

(I) La Resolución Ministerial.- Por Resolución del Sr. Ministro de Salud Pública de fecha 2 de setiembre de 1977, se resolvió iniciar sumario administrativo a la exponente, en virtud de que según información obtenida por los Servicios de Inteligencia, la suscrita habría estado afiliada a agrupaciones políticas disueltas.-

(II) La instrucción cumplida.- En el respectivo expediente se realizó la instrucción de estilo, tomándose declaración a la exponente, agregándose testimonio de una declaración brindada por el Sr. Víctor Santurio y practicándose un careo de los nombrados con la Sra. Dionisia Medero.-

(III) Conclusiones del Sumariante.- Conforme a lo establecido en el art.224 del Decreto 640/973, el Sr. Abogado Sumariante concluye en el sentido de que la suscrita figura en los registros del Partido Comunista como afiliada al mismo, habiendo sido presentada por Víctor Santurio, quién además manifiesta haber oído a la suscrita expresiones que confirmarían su calidad de afiliada.-

(IV) Análisis de los hechos.-La exponente es una correcta funcionaria en el Hospital de San José, donde tiene una antigüedad de trece años aproximadamente.- De las declaracio-

nes existentes en el expediente, queda claro que en una oportunidad el Sr. Santurio dio a firmar a la exponente y también a la Sra. Dionisia Medero, un papel, "un carnet en que no había nada escrito", y la suscrita creyendo que firmaba una solicitud para designar a Santurio como delegado ante el Sindicato del M. S.P., estampó su firma.- En realidad se trataba de una solicitud de afiliación al Partido Comunista, donde aparece precisamente como presentada por el Sr. Santurio.- Evidentemente, la exponente fue sorprendida en su buena fe, ya que sus ideas nunca coincidieron con las del Partido Comunista, sino que por razones familiares y de convicción personal siempre militó en el Partido Colorado.-

(V) Ideología de la exponente.- La que suscribe, tanto en el último acto eleccionario como en el anterior, militó en el Partido Colorado, haciéndolo en la lista Nro.123.- Ello se debía, precisamente, a que su padre, el Sr. Francisco [illegible], siempre fue un activo dirigente del Partido Colorado en el Departamento de San José, habiendo ocupado cargos de relevancia como Presidente del Concejo Deptal. y Jefe de Policía.- La exponente siempre le acompañó en la actividad política.-

(VI) La exponente nunca militó en el Partido Comunista, y el hecho de que aparezca como afiliada al mismo sólo se debe a que sin pensar en lo que firmaba, estampó su firma en un documento que creyendo cumplía una finalidad, en realidad se trataba de una solicitud de afiliación, por lo que fue engañada.-

(VII) Prueba.- Con la finalidad de desvirtuar su pre-

[illegible]

52964

sunta ideología comunista y demostrar su afiliación al Partido Colorado, la exponente va a solicitar se pregunte sobre el particular a personas que la conocen y que la han visto actuar durante su vida.- Con tal fin, ofreceré la declaración del Sr. Ministro de Defensa Nacional Dr. Walter Ravenna, la del Segundo Comandante de la División Ejército II Coronel José Martínez con Sede en San José, y la del Sr. Cnel.(R) Don Humberto Cepeda.- Director de la Escuela María Espínola Espínola de la Ciudad de San José (Sarandí 694).-

Por lo expuesto, solicita:

1º) Se le tenga por presentada y constituído el domicilio.-

2º) Se diligencie la prueba ofrecida en el Numeral VII precedente, solicitando información sobre la exponente a las personas allí mencionadas.-

0BD 2473

Conozco a la Sra. Margot Quintela desde hace muchos años y jamás la vi concurrir a un comité comunista al contrario repudió el Comunismo.

Siempre militó la 123 o la 17 que fueron las listas del padre adoptivo de ella que fue a su vez Jefe de Policia e intendente por el Pueblo de San José.

C/I. 24.201

Juan Pedro Etchemendy

Juan Pedro Etchemendy

52966

San José, Marzo 7 de 1978.-

155

Sr.
Coronel Luis Lucas
De mi consideración:

Por la presente me dirijo a Ud. pues así se lo ha pedido la Sra. Margot Quintela, a esta Sra. la conozco hace varios años no teniendo conocimiento de que haya defendido ningun partido de izquierda, en cambio defendió siempre el Partido Colorado habiéndola visto en épocas de elecciones en el Comité y caravanas de dicho partido.

Sin otro particular salude a Ud. muy atte.

María del Carmen Sellanes
C.I. 21379

María del Carmen Sellanes

52967

San José, Marzo 7 de 1976.-

Sr.

Coronel Luis Lucas

De mi consideración:

A pedido de la interesada Sra. Margot Quintela me dirijo a Ud. pues es clienta de nuestra casa desde hace varios años, o sea desde que vivía quien la adoptara siendo niña, el Sr. Francisco Donato quien fuera Jefe de Policía e Intendente de nuestro Departamento defendiendo siempre ideales del Partido Colorado.

La Sra. Margot Quintela a nuestro saber ha seguido siempre estos ideales no estando en nuestro conocimiento que haya militado en partidos de izquierda.-

Sin otro particular saludo a Ud. atte.

Luis Bolón
C.I. 29254

A pedido de la Srta Margot Quintela expreso: Que dada la vinculación amistosa que tengo con el padre espiritual de ella, don Francisco S. Donato, he conocido a la citada, y la considero que ha participado en todo momento de las ideas de su padre, militante activo del Partido Colorado el que en esa militancia ha ocupado el puesto de Jefe de Policía y Presidente del Consejo Departamental de San José.-

Américo Huarte

Américo Huarte C.I. 7[illegible]

52969

Confitería Bellini

C. DE ASTORGA 688
TELEF. 2715 – SAN JOSE

Servicio de:
LUNCH
CASAMIENTOS
CUMPLEAÑOS

San José, Enero 12 de 1978.-

Sr. Contra Almirante
Francisco Sanjurjo

De mi mayor consideración:

A pedido de la Sra. Margot Quintela me Dirijo aUd. haciéndole saber que yo no he constatado en ningún momento que dicha Sra, haya militado en partidos de izquierda. En cambio he comprobado que siempre ha defendido el partido colorado, habiendo trabajado en las últimas elecciones por la lis-ta 123 .-

Sin otro particular aprovecho para salu-darle muy atte.

Luís Bellini (h)
C.I. 29254
José Batlle y Ordoñez 772

52970

A DE COMANDANTES EN JEFE

VICIO DE INFORMACION
DE DEFENSA

NACION

E. j. Nº 048682

E. j. No. 048682

En Montevideo, a los veinticuatro días del mes de julio de mil no-
vecientos setenta y ocho, comparece ante el Jefe del Departamento
I del S. I. D., Tte. Cnel. Walner Robaldo Rodriguez, la persona
que acredita ser Margot María QUINTELA CEDREZ, la cual es inte-
rrogada sobre el siguiente tenor:

PREGUNTADA: Su ocupación, domicilio y documentos.

CONTESTA: Era Auxiliar de Servicio del Hospital de San José,
mi domicilio en la calle Batlle y Ordoñez 740 de dicho distrito,
tengo mi Cédula de Identidad en trámite por haberla extraviado,
y en cuanto a la Credencial tengo constancia de inscripción de
Serie CSB No. 2473, de la Oficina de la Corte Electoral de San
José.- ----------

PREGUNTADA: Si conoce por que ha sido citada.- ----------

CONTESTA: Por haber sido fichada por el Partido Comunista.- ----

PREGUNTA: Si reconoce haber estado afiliada al Partido Comunista.

CONTESTA: No.- ----------

PREGUNTA: Si reconoce haber militado en el Partido Comunista.-

CONTESTA: Que no.- ----------

PREGUNTA: Si reconoce haber militado o haber estado afiliada a
agrupaciones declaradas ilícitas y de orientación marxista, y que
a grupos gremiales de esa índole.- ----------

CONTESTA: Que no.- ----------

PREGUNTA: Diga a qué supone se deba qué haya aparecido como afi-
liada al Partido Comunista.- ----------

CONTESTA: Aproximadamente en los años 1964 al 66 mientras se de-

52971

sempeñaba en funciones de Jefe de Clínica, recuerdo que vino el funcionario Víctor Manuel SANTURIO, quien ya días atrás me había estadohablando de la necesidad de diversas mejoras funcionarias incluyendo un local para reuniones.- El mismo me alcanzó un papel expresándome que era para nombrarlo a él como delegado.- Dicho papel estaba en blanco.- Dejo aquí constancia que yo hacía poco tiempo - 5 meses - que había ingresado al Hóspital, y ni siquiera sabía de que SANTURIO era Comunista, cuando firmé.-.....

PREGUNTA: A qué ideología y en que grupos políticos militó, si lo hizo.- .....

CONTESTA: Siempre he sido de ideología democrata, y milité en las listas 123 y 17, ambas Colaradas, y la última encabezada por el Sr. Francisco Donato, mi padre adoptivo.....

PREGUNTA: Cual es su situación actual.- .....

CONTESTA: Fuí sumariada en noviembre del año pasado, siendo declarada cesante el viernes último.-.....

PREGUNTA: Si tiene algo más que agregar, enmendar o quitar a lo expresado anteriormente.-.....

CONTESTA: Qué no .- .....

Y no siendo para mas se cierra la presente consistente en un (1) original y tres (3) copias, que en señal de conformidad firma la deponente.-.....

Tte.Cnel. Walner Roballo Rodríguez

Margot Quintela

52972

[redacted]

JUNTA DE COMANDANTES EN JEFE

SERVICIO DE INFORMACION DE DEFENSA

E. j. Nº 050246

E. j. No. 05 02 46

Montevideo, 27 de Noviembre de 1978.

Oficio No.433/D-I/78

SEÑOR DELEGADO DEL S.I.D. EN EL DEPARTAMENTO DE SAN JOSE -.

Adjunto al presente remito a usted, expediente relacionado con la persona Margot María QUINTELA CEDRES y Constancia en trámite de la causante, solicitando se sirva emitir su opinión al respecto.-

Saluda a usted atentamente.

Objeto Ref. Margot María QUINTELA CEDRES.- - -

El Director Accidental del Servicio de Información de Defensa

Coronel

Nelson B. Viar

JEFATURA DE POLICIA.-San José, Diciembre 11 de 1978.-

SEÑOR DIRECTOR ACCIDENTAL DEL S.I.D.

Montevideo.-

Vuelvo a Ud. el presente, haciendo constar que se ha llegado a la convicción, por el estudio de los antecedentes e informes recibidos, de que la Sra. MARGOT MARIA QUINTELA CEDRES DE DREYER, es contraria a las ideas izquierdistas y que actuó en su momento en las filas de un Partido tradicional, siendo afiliada al Partido Comunista, al parecer con engaños, según se desprende de los elementos tenidos a juicio.-

A criterio del suscrito, podría expedirse Constan-

R 52973 DO

1111

...a de Habilitación para Cargos Públicos tipo "A"-sal-
vo mejor opinión del Superior- a la causante de estos
obrados.-

Saluda a Ud. atentamente.

EL JEFE DE POLICIA

Cnel.

JUAN J. MOLLIA.-

12-12-78

Montevideo, 02 de Enero de 1979.-

SEÑOR DELEGADO DEL S.I.D. EN EL DEPARTAMENTO DE SAN JO- Exp. Nº 004/D-I/979.-
SE

Habiéndose procedido a efectuar un reestudio de las anotaciones existentes acerca de la persona en cuestión, llevo a su conocimiento que este Servicio entiende pertinente otorgarle a la causante Constancia de Habilitación Categoría "B", debiéndose a la vez advertir a la misma acerca de su posibilidad de acceder a otras instancias.-

Saluda a usted atentamente.

El Director Accidental del Servicio de Información de Defensa

.../

52974

JUNTA DE COMANDANTES EN JEFE

SERVICIO DE INFORMACION DE DEFENSA

JUNTA DE COMANDANTES EN JEFE - SERVICIO DE INFORMACION DE DEFENSA - REPUBLICA O. DEL URUGUAY

NACION

E. j. Nº 050249

///... Coronel

Nelson B. Viar

52975

Antecede el	9	5	7	1	6	7
	nueve	cinco	siete	uno	seis	siete

ACTA: En la ciudad de San José de Mayo a los siete días del mes de Setiembre del año Mil novecientos setenta y ocho, en el local de la Jefatura de Policía, siendo la hora 12.00 (doce) ante el suscrito Oficial Ayudante Hugo A. Pirez, Engdo. de Información e Inteligencia y por orden del Sr. Jefe de Policía, comparece una persona del sexo femenino la que preguntada: Por sus nombres y apellidos, nacionalidad, estado, edad, ocupación, domicilio y documentos. CONTESTA: MARGOT MARIA QUINTELA CEDRES DE DREYER, oriental, casada, de 38 años de edad, no tiene, Batlle y Ordoñez Nro. 740. Céd. Id. 37.675, Cred. Cívica O.R.D. 3473.- PREGUNTADA: Por el motivo de la presente: CONTESTA: Dejar aclarada su situación y actuación con motivo de haber sido declarada cesante del cargo que ocupaba en el Ministerio de Salud Pública-Hospital Regional de San José.- PREGUNTADA: Si sabe los motivos por los cuales fue declarada cesante.- CONTESTA: Por su presunta afiliación al Partido Comunista, cosa que nunca hizo.- PREGUNTADA: Si reconoce haber estado afiliada al Partido Comunista y haber militado en sus filas.- CONTESTA: Que nó, Señor.- PREGUNTADA: Si reconoce haber militado o estado afiliada a alguna agrupación declarada ilícita o grupos gremiales declarados- digo- de orientación marxista.- CONTESTA: Que nó Señor.- PREGUNTADA: Si sabe o supone el porque se deba que haya aparecido como afiliada al Partido Comunista.- CONTESTA: Que en el correr de los años 1964 al 66, cuando trabajaba en el Hospital, se le apersonó VICTOR MANUEL SANTURIO quién también era funcionario, el que ya días atrás le había hablado de la necesidad de diversas mejoras funcionales incluyendo un local para reuniones.- El mismo me alcanzó un papel en blan-

JEFATURA DE POLICIA SAN JOSE

////

RESERVADO

Sufue CL	9	5	7	1	6 9
	nueve	cinco	siete	uno	seis nueve

////ce expresándome que era para nombrarlo a él como delegado ante una comisión de funcionarios que se iba a formar, haciendo constar que la suscrita hacía 5 meses que había ingresado,desconociéndo las ideas políticas de SANTURIO.-PREGUNTADA:En que grupo político militó y cual era su ideología.-CONTESTA: Milité en las listas 123 y 17, coloradas, ya que su padre adoptivo era candidato.-PREGUNTADO: Si desea agregar algo más, CONTESTA:Que sí, que en el curso del año pasado fue citada al Ministerio de Salud Pública, donde en presencia del Dr.-Abogado-Fernando Bosch, fue sometida a careo con VICTOR SANTURIO,con relación a su afiliación al Partido Comunista, permaneciendo éste callado ante las preguntas que se le formularon y no aclarando su situación.

NO SIENDO PARA MÁS SE SUSPENDE LA AUDIENCIA- LEIDA QUE LE FUE INSTADA A QUE LO HAGA DE POR SI SE RATIFICA DE SUS MANIFESTACIONES,FIRMANDO PARA CONSTANCIA CONJUNTAMENTE CON EL SUSCRITO EN EL LUGAR Y FECHA ARRIBA INDICADOS.-

MARGOT MARIA QUINTELA CEDRES

Declarante

EL ENCDO.I.P. e INTELIGENCIA

HUGO A PLAEZ

Ofl.Ayudante.-

52977

RESERVADO

C.I. Nº 957169

Actuado a fs 3 Acta a Margot Quintela.

Jefatura de Policía
S.N.J.E.
REGULADORA DE TRAMITE Y ARCHIVO
FECHA 27-10-78
CARPETA 11 (423)

Oficio Nro.124/78"II"

C.I.Nro.9 5 7 1 6 9

San José, Setiembre 25 de 1978.-

SEÑOR DIRECTOR NACIONAL DE INFORMACION E INTELIGENCIA.

Montevideo.-

Remito a Ud. adjunto al presente,publicaciones editadas en los Diarios "Los Principios"y "El País" de fechas 27 y 29 de Julio PPdo.,respectivamente,como así también Actas labradas en oportunidad a la Sra. MARGOT MARIA QUINTELA CEDRES DE DREYER, cuyos datos patronímicos se consignan,haciendo constar que la solicitud de Constancia de Habilitación para Cargos Públicos fue elevada a esa Dirección por Oficio Nro.76/78"II" de fecha 24.7.78.-

I O:Se elevan publicaciones y Actas Margot Quintela. h.a.p.l.

Asimismo informo a Ud. que se registra la siguiente anotación:

"Afiliada al Partido Comunista,fecha de afiliación "30.8.71,tenía 27 años cuando se afilió.Se carece de "número de afiliación".-

Saluda a Ud. atentamente.

EL JEFE DE POLICIA

Cnel.

JUAN J. MOLINA.-

52978

SIGUE SERIE ___ Nº Fs. 5. Alem. 6158/978.

DIRECCION NACIONAL DE INFORMACION E INTELIGENCIA.

Montevideo, 19 OCT 1978

Pase al — 3 — a sus efectos.

El Jefe de Secretaría de la D.N.I.I.

Sub-Comisario JOSE NUÑEZ RODRIGUEZ

DIRECCION DE INFORMACION E INTELIGENCIA
Fecha: 19 OCT. 1978
Hora: 5596
Sello:

D.I.I. - DPTO. 6
Fecha: 20 OCT. 1978
Hora: 15
Firma: Nº 89/12

23 OCT. 1978

CON ANOTACIONES

52979

RESERVADO 1

C.I. Nº 957168

SAN JOSE, Jueves 27 de Julio de 1978 LOS [illegible]

Solicitada

La que suscribe, Margot María Quintela Cedréz, por la presente declara públicamente que nunca estuvo afiliada ni militó en el partido comunista ni ninguna otra agrupación política o gremios similar, por lo que, de todas formas hubiera contrariado sus convicciones demócratas.

Margot M. Quintela Cedréz.

JEFATURA DE POLICIA
INFORMACION E INTELIGENCIA
SAN JOSE

[redacted]

52980

RESERVADO 2

NACION

C.I. Nº 957167

Antecedentes	CL	9	5	7	1	6	8
		nueve	cinco	siete	uno	seis	ocho

EL PAIS — Sábado 28 de Julio de [illegible]

Artaud, Van Gogh y Vasarely en la Alianza Francesa

Dentro del ciclo de Cine Insólito de la Alianza Francesa, se proyectarán hoy a las 19 y 20 y domingo a las 21.30 los documentales franceses en colores "Van Gogh, Cezanne, Gauguin" [illegible] "[illegible]" [illegible] (Monet y su época: Cezanne, Maurice Denis, etc.) y "Antonin Artaud" documental [illegible] renovador del teatro del siglo XX.

El sábado a las [illegible] domingo a las [illegible] [illegible] "Amores" de [illegible], con Sergio Pellegrina y [illegible] en una [illegible] historia de amor en la ciudad de [illegible] [illegible] en el tema del film [illegible]

Torneo de Canasta en el Club Uruguay

Se realiza hoy el torneo semanal de canasta bajo la dirección de Gladys Castellanos Cranwell, que como siempre se ve muy concurrido, dando lugar a animadas reuniones sociales en los salones de esta entidad de la calle Sarandí [illegible] el Dr. Gabriel Terra.

Solicitada

Lo que suscribe, Manuel María Quintela Cedres, por la presente declara públicamente que nunca estuvo afiliado ni militó en el partido comunista ni ninguna otra agrupación política o gremios similares, por lo que de todas formas hubiera contrariado sus convicciones democráticas.

Manuel M. Quintela Cedres

JEFATURA DE POLICIA SAN JOSE

52981 [illegible]

ANTECEDE SERIE —	Nº		124/	9	5	7	1	6
				nueve	cinco	siete	uno	seis

5 9 nueve

DIRECCION NACIONAL DE INFORMACION E INTELIGENCIA. DPTO. Nº. III

DEPARTAMENTO Nº. 8

=MEMORANDUM DE ANOTACIONES Nº.6158/78.-ec=

=REFERENCIA:Oficio Nº.124/78 de la Jefatura de Policía de San José.-

=DESTINO: O-1 de la DNII (Asunto Nº.5596/78).- -

1)REFERENTE:	QUINTELA CEDRES de DREYER: Margot María.-
REGISTRAMOS:	QUINTELA CEDRES : Margot María.-
DOCUMENTO:	Credencial Cívica O.B.D. 2473.-
OCUPACION:	Empleada del Ministerio de Salud Pública.-
DOMICILIO:	Barrio Las Palmas(Ada)Delanti SAN JOSE (en 1971).-
OTROS DATOS:	Uruguaya, de 27 años de edad en 1971.-
ANOTACIONES:	21/Oct./978:- Se establece que es Afiliada Nº.58.195 al / Partido Comunista desde el 30/VIII/971. Militó en Seccional "San José, Agrupación "Salud Pública", habiéndo sido presentada para su afiliación al "P.C." por, Víctor SANTURIO.- Según material incautado por el O.C.O.A. en Feb./76 "Operación Morgan".-

Montevideo, octubre 23 de 1978.-

ADVERTENCIA
ESTA INFORMACION ES ABSOLUTAMENTE RESERVADA, PARA USO EXCLUSIVO DE LA AUTORIDAD QUE LA SOLICITA Y NO PUEDE DARSE VISTA A LA PARTE INTERESADA.-

EL JEFE DEL DEPARTAMENTO Nº 8
WASHINGTON DOS SANTOS [illegible]
SUB-COMISARIO

52982

[redacted]

El que suscribe REYNO GOMEZ Comisario de la Primera Sección del Departamento de San José.- -

- - - - - - - - - - -H A C E - - - - - -C O N S T A R - - - - -

Que la persona Margot Maria QUINTELA CEDRES de DREYER, oriental, casada, de 39 años de edad, titular de la Cédula de Identidad Nro. 37.675, domiciliada en calle Batlle y Ordoñez Nro. 740, tiene en // tramite la Constancia de Habilitación para Cargos Públicos ante ésta Comisaria Seccional.- - - - - - - - - - - - - - - - - - -

A SOLICITUD DE LA PARTE INTERESADA Y AL SOLO EFECTO DE SER PRE// SENTADA ANTE LAS OFICINAS DEL MINISTERIO DE SALUD PUBLICA, EXPI/ DO EL PRESENTE QUE SELLO Y FIRMO EN LOS LUGARES ARRIBA INDICADOS A LOS CATORCE DIAS DEL MES DE SETIEMBRE DEL AÑO MIL NOVECIENTOS SETENTA Y OCHO.- -

El Comisario de la Primera Sección.-

Oficial Ayudante.-

JEFATURA de POLICIA de SAN JOSE
Comisaria Seccional
PRIMERA

B.A. Juan M. Pena Carreño.-

JUAN MODESTO PEÑA CARREÑO

52983

JUNTA DE COMANDANTES
EN JEFE
SERVICIO DE INFORMACION DE DEFENSA

DEPARTAMENTO	DIA	MES	AÑO
San José	27	6	978

Nº 00027

SOLICITUD DE CONSTANCIA DE HABILITACION PARA CARGOS PUBLICOS

	APELLIDO PATERNO	APELLIDO MATERNO
TITULAR	QUINTELA	CEDRES de DREYER
	PRIMER NOMBRE	SEGUNDO NOMBRE
	Margot	María
PADRE	PRIMER NOMBRE	SEGUNDO NOMBRE
	José	---
MADRE	PRIMER NOMBRE	SEGUNDO NOMBRE
	Madruzza	---

FECHA Y LUGAR DE NACIMIENTO	DIA	MES	AÑO	PAIS	LOCALIDAD - PROVINCIA	NACIONALIDAD
	18	6	939	Uruguay	San José	oriental

1 OCUPACION: labores desde noviembre de 1977.Anteriormente era funcionaria del M.S.P.

2 DOMICILIO: B.y Ordeñez No.740 desde su nacimiento.-

3 CREDENCIAL CIVICA

SERIE	NUMERO		DOC. de IDENT.
CED	2473		37.675(San José)

DEBE SER PRESENTADO ANTE LAS AUTORIDADES DEL Ministerio de Salud Pública.-
OBJETO DE LA TRAMITACION: para su reingreso.-

- Consignar con precisión, lugar de trabajo o estudios los 10 últimos años.
- Consignar con precisión cada domicilio en los últimos 10 años.
- Consignar si ha tenido traslados y números anteriores.

FIRMA DEL SOLICITANTE

COMISARIA SECCIONAL

Para sus efectos se eleva al Señor Jefe:

COMISARIO

D. N. I. — DEPARTAMENTO Nº 3

DIA	MES	AÑO

Se hace constar que el titular de la presente solicitud registra las siguientes anotaciones en el fichero de esta Dirección.

SIN ANOTACIONES

19 SET. 1978

EL JEFE DEL DEPARTAMENTO 3
WASHINGTON DOS SANTOS AGUINAGA
SUB-COMISARIO

52984

JUNTA DE COMANDANTES EN JEFE
SERVICIO DE INFORMACION DE DEFENSA
SECRETARIA
Fecha de Entrada 25-9-78
Fecha de Salida
Pasa a I

S.I.D.
I.P.M. O y M F.05342

Form. 670

Montevideo, 22 de Noviembre de 1978.

DIFUSION: S.I.D. PARA: JEFE DEL DPTO. Nro. 3 DE LA D.N.I.I.

SE INFORMA:

REFERENTE A: QUINTELA CEDRES de DREYER, Margot María

REGISTRAMOS: QUINTELA CEDRES de DREYER, Margot María

1966/71 - Se tiene información que en estos años realizó trabajos para el sector del Partido Colorado, en el Club ubicado en la intersección de las calles Sarandí y Becerro de Bengoa y 25 de Mayo y Becerro de Bengoa respectivamente en dichos años, por las listas 123 y 17 en las que se postulaba su padre adoptivo el Sr. Francisco DONATO.-

30.8.71 - En la fecha, se afilia al Partido Comunista con el Nº 58.195 en el Departamento de San José, habiendo sido presentada para su afiliación por Víctor SANTURIO.-

2.9.77 - Se le inicia Sumario en la fecha por parte del Ministerio de Salud Pública, en virtud de habérsele informado que la causante registraba antecedentes negativos.-

3.10.77 - En la fecha presenta descargos ante el Es.Ma.Co., por habérsele iniciado Sumario en el Ministerio de Salud Pública.-

21.7.78 - En la fecha, es declarada cesante en sus funciones de Auxiliar de Servicio en el Hospital de San José.-

24.7.78 - Se presenta en el S.I.D. en la fecha, a los efectos de aclarar su situación, labrandosele un acta en la cual entre otras cosas, niega haber estado afiliada al Partido Comunista, así como el haber militado en el mismo.-

27 y 29.7.78 - En las fechas, publica un artículo en el diario "Los Principios" de la Ciudad de San José y "El País" de la Ciudad de Montevideo respectivamente, expresando lo siguiente: "Por el presente, declara públicamente que nunca estuvo afiliada ni militó en el Partido Comunista ni ninguna otra agrupación política o gremios similar, por lo que de todas formas hubiera contrariado sus convicciones democráticas".-

Por el Jefe del Departamento I del S.I.D.

Mayor
Carlos Fernandes

Se eleva a consideración del Sr. Delegado del S.I.D.

Jefe Dpto. 3

LEGACION DEL S.I.D.

☐ Expídase constancia — Art. 2º

☐ Expídase constancia — Art. 4 y remitir oficio a la repartición para la cual fue solicitada.

☐ No se le expide constancia Art. 6 y se remite oficio a la repartición para la cual fue solicitada

52985

-JEFATURA DE POLICIA DE SAN JOSE.-
-INFORMACION e INTELIGENCIA.-

-MEMORANDUM DE INFORMACION.

REFERENTE A: QUINTELA CEDRES de DREYER,Margot María

REGISTRAMOS: QUINTELA CEDRES de DREYER,Margot María.-

DOMICILIO:José Batlle y Ordoñez No.740.San José.-

DOCUMENTOS:C.I.No. 37.675 Dpto. San José C.C. OBD 2473

PROFESION U OCUPACION: labores.Ex-funcionaria del M.S.P.-

DATOS PERSONALES:
oriental,casada,nacida el 18.8.939 en San José,hija de José y Esperanza.-

ANOTACIONES:

Afiliada al Partido Comunista,fecha de afiliación 30.8.71,tenía 27 años de edad,cuando se afilió.Se carece del Número de afiliada.- - - - - - - - - - -

JEFATURA DE POLICIA DE SAN JOSE

EL JEFE DE POLICIA
Cnel.
JUAN L. MOREIRA

52986

AFH

ESTRICTAMENTE CONFIDENCIAL

UNIVERSIDAD DE LA REPUBLICA

PROPUESTA DE DESIGNACION

APELLIDOS 1º y 2º ROCA NUÑEZ

NOMBRE COMPLETO ROGELIO CESAR

CEDULA DE IDENTIDAD 1.379.548

CREDENCIAL CIVICA (Serie) Q.A.A. (Número) 13.515 A.H.A. 8969

FECHA Y LUGAR DE NACIMIENTO 8/7/27 (Florida)

PROFESION Médico Veterinario

OCUPACION ACTUAL Y ANTERIORES Veterinario Zonal de la Dirección de Inmdustria Animal M.A.P. Docente de la Fac. de Veterinaria. Ejercicio liberal de la Profesión.-

DENOMINACION DEL CARGO Profesor de Clínica Médica Gr.5, Tipo1, Esc.2.-
(Grado, Materia y Escalafón)

TIPO DE PROVISION DEL CARGO Interina
(Interino o titular)

CARACTER DEL CARGO Docente
(docente o administrativo o servicios generales)

DURACION DEL CARGO DOCENTE 1/9-78 - 31/8/79
(en el caso de Facultades y Escuelas)

DOMICILIO ACTUAL Y ANTERIORES Río Negro 1173 Apto 503 - Andes 1375

TELEFONO 90.76.87

OPINION DEL JERARCA SOBRE EL CANDIDATO PROPUESTO Y LA NECESIDAD DE SU DESIGNACION

Se trata de un profesional de reconocida solvencia en su especialidad y és necesario contar con su experiencia para reorganizar urgentemente los cuadros docentes de esta Facultad.-

Firma del jerarca que propone
Pie de firma

ATENCION - TODA PROPUESTA DEBE CONSTAR DE ORIGINAL Y SIETE COPIAS LEGIBLES
(solamente el original firmado).

534516 Montevideo, 16 OCT. 1978

Pase al Sr. Oficial de Enlace del CO. SE. NA. ante la 52987 Universidad, Cnel. Don Mario Larrauri, a sus efectos.

JORGE A. ANSELMI
RECTOR INTERVENTOR

ESTRICTAMENTE CONFIDENCIAL

UNIVERSIDAD DE LA REPUBLICA

PROPUESTA DE DESIGNACION

APELLIDOS 1º y 2º PERDOMO LAFARGUE

NOMBRE COMPLETO ALCIDES ESTEBAN

CEDULA DE IDENTIDAD 944.381

CREDENCIAL CIVICA (Serie) B.C.A. (Número) 36.324

FECHA Y LUGAR DE NACIMIENTO Montevideo 14.11.41

PROFESION Médico Veterinario

OCUPACION ACTUAL Y ANTERIORES Servicio Veterinario de la Policía. Oficial Ayudante. Ejercicio Liberal de la Profesión

DENOMINACION DEL CARGO Asistente de Cirugía Gr.2. Tibol. Esc.2.-
(Grado, Materia y Escalafón)

TIPO DE PROVISION DEL CARGO Interino
(Interino o titular)

CARACTER DEL CARGO Docente
(docente o administrativo o servicios generales)

DURACION DEL CARGO DOCENTE 1/9/78-31/8/79
(en el caso de Facultades y Escuelas)

DOMICILIO ACTUAL Y ANTERIORES Pilar Costa 121 - Comercio 1941

TELEFONO 39.00.73

OPINION DEL JERARCA SOBRE EL CANDIDATO PROPUESTO Y LA NECESIDAD DE SU DESIGNACION

Se trata de un profesional de reconocida solvencia en su especialidad y es necesario contar con su experiencia para reorganizar urgentemente los cuadros docentes de esta Facultad.

Firma del jerarca que propone
Pie de firma

ATENCION - TODA PROPUESTA DEBE CONSTAR DE ORIGINAL Y SIETE COPIAS LEGIBLES
(solamente el original firmado).

5146/78 Montevideo, 16 OCT. 1978

Pase a Oficial de Enlace de CO.SE.NA. ante la 52988

Universidad, Cnel. Don Mario Larrauri, a sus efectos.

JORGE A. ANSELMI
RECTOR INTERVENTOR

ESTRICTAMENTE CONFIDENCIAL

UNIVERSIDAD DE LA REPUBLICA

PROPUESTA DE DESIGNACION

APELLIDOS 1º y 2º CARBO CARBONE

NOMBRE COMPLETO ALBERTO ALEJANDRO

CEDULA DE IDENTIDAD 63.206

CREDENCIAL CIVICA (Serie) K.B.A. (Número) 17.353

FECHA Y LUGAR DE NACIMIENTO Paysandú 22/2/06

PROFESION Veterinario

OCUPACION ACTUAL Y ANTERIORES HACENDADO y Docente de la Facultad de Veterinaria.-

DENOMINACION DEL CARGO Prof. Agreg. de Fisiop. de la Reprod.Gr.4. Tipol, Esc.2.
(Grado, Materia y Escalafón)

TIPO DE PROVISION DEL CARGO Interina
(Interino o titular)

CARACTER DEL CARGO Docente
(docente o administrativo o servicios generales)

DURACION DEL CARGO DOCENTE 1/9/78 - 31/8/79
(en el caso de Facultades y Escuelas)

DOMICILIO ACTUAL Y ANTERIORES Ramón Anador 3528. República Argentina y No.4 Paysandú.-

TELEFONO 5108 (Paysandú).-

OPINION DEL JERARCA SOBRE EL CANDIDATO PROPUESTO Y LA NECESIDAD DE SU DESIGNACION

Se trata de un profesioanl de reconocida solvencia en su especialidad y es necesario contar con su experiencia para reorganizar urgentemente los cuadros docentes de esta Facultad.-

Firma del jerarca que propone
Pie de firma

ATENCION - TODA PROPUESTA DEBE CONSTAR DE ORIGINAL Y SIETE COPIAS LEGIBLES
(solamente el original debe ser firmado).

5147/78 Montevideo, 16 OCT. 1978 52989

Pase a la Oficial de Enlace de CONAPRO. NA. ante la Universidad, Cnel. Don Mario Larrauri, a sus efectos.

JORGE F. ANSELMI
SECRETARIO GENERAL

ESTRICTAMENTE CONFIDENCIAL

UNIVERSIDAD DE LA REPUBLICA

PROPUESTA DE DESIGNACION

APELLIDOS 1º y 2º HERNANDEZ GARRIDO

NOMBRE COMPLETO JULIO ANDRES

CEDULA DE IDENTIDAD 1.178.082

CREDENCIAL CIVICA (Serie) A.Z.A. (Número) 23.499

FECHA Y LUGAR DE NACIMIENTO Montevideo 12/1/51

PROFESION Doctor en Medicina

OCUPACION ACTUAL Y ANTERIORES Asistente de Bioquímica- Fac. de Medicina.
Ant. Ayudante de Bioquímica. Ejercicio Liberal de la Profesión.

DENOMINACION DEL CARGO Asistente de Biofísica, Gr.2, Tipo 1, Esc. 2.-
(Grado, Materia y Escalafón)

TIPO DE PROVISION DEL CARGO Interina
(Interino o titular)

CARACTER DEL CARGO Docente
(docente o administrativo o servicios generales)

DURACION DEL CARGO DOCENTE 1/9/78 - 31/8/79
(en el caso de Facultades y Escuelas)

DOMICILIO ACTUAL Y ANTERIORES Maldonado 1805 apto.2 - Benito Blanco 3250 Ap.1001

TELEFONO 49.51.60.-

OPINION DEL JERARCA SOBRE EL CANDIDATO PROPUESTO Y LA NECESIDAD DE SU DESIGNACION

Se trata de un profesional de reconocida solvencia en su especialidad y es necesario contar con su experiencia para reorganizar urgentemente los cuadros docentes de esta Facultad.-

Firma del jerarca que propone
52990 [redacted] Pie de firma

ATENCION - TODA PROPUESTA DEBE CONSTAR DE ORIGINAL Y SIETE COPIAS LEGIBLES
(solamente el original debe ser firmado).

S148/78 Montevideo, 16 OCT. 1978

Pase al Sr. Oficial de Enlace de CO.SE.NA. ante la Universidad, Cnel. Don Mario Larrauri, a sus efectos.

JORGE A. ANSELMI
RECTOR INTERVENTOR

ESTRICTAMENTE CONFIDENCIAL

UNIVERSIDAD DE LA REPUBLICA

PROPUESTA DE DESIGNACION

APELLIDOS 1º y 2º MAROÑAS PECCE

NOMBRE COMPLETO WALTER JOSE

CEDULA DE IDENTIDAD 451.699

CREDENCIAL CIVICA (Serie) B.A.A. (Número) 6740

FECHA Y LUGAR DE NACIMIENTO 15 de Noviembre de 1924- Montevideo

PROFESION

OCUPACION ACTUAL Y ANTERIORES Asistente(Secretario del Consejo Asesor dela Facultad de Veterinaria).-Anterior: Director del Dpto. de Secretaría(Jubilado de Caja Civil)

DENOMINACION DEL CARGO Asistente (Secretario del Consejo Asesor de Fac. de Vete
(Grado, Materia y Escalafón) rinaria, 2,1,2

TIPO DE PROVISION DEL CARGO Interina
(Interino o titular)

CARACTER DEL CARGO DOCENTE
(docente o administrativo o servicios generales)

DURACION DEL CARGO DOCENTE 1/IX/78- 31/VIII/79
(en el caso de Facultades y Escuelas)

DOMICILIO ACTUAL Y ANTERIORES Meliton González 1377

Rizal 3810

TELEFONO 79-19-63

OPINION DEL JERARCA SOBRE EL CANDIDATO PROPUESTO Y LA NECESIDAD DE SU DESIGNACION

Se trata de una persona con gran conocimiento de esta Facultad y que se considera valiosa para oficiar de Asesor y Secretario del Consejo Consultivo.-

52991.

Firma del jerarca que propone
Pie de firma

ATENCION - TODA PROPUESTA DEBE CONSTAR DE ORIGINAL Y SIETE COPIAS LEGIBLES (solamente el original debe ser firmado).

5149/78

Montevideo, 16 OCT. 1978

Pase al Sr. Oficial de Enlace de CO.SE.NA. ante la Universidad, Cnel. Don Mario Larrauri, a sus efectos.

JORGE A. ANSELMI
RECTOR INTERVENTOR

ESTRICTAMENTE CONFIDENCIAL

UNIVERSIDAD DE LA REPUBLICA

PROPUESTA DE DESIGNACION

APELLIDOS 1º y 2º JAUNSOLO SOTO

NOMBRE COMPLETO GONZALO ROBERTO

CEDULA DE IDENTIDAD 427.880

CREDENCIAL CIVICA (Serie) A.Z.B. (Número) 2791

FECHA Y LUGAR DE NACIMIENTO 3 de Octubre de 1922- Montevideo-

PROFESION Médico Veterinario

OCUPACION ACTUAL Y ANTERIORES Jefatura de Policía de Montevideo, Jefe de Servicio Veterinario- Ejercicio liberal de profesión-Jubilado Caja de Ind. y Comercio
Anteriores: Docente Facultad de Veterinaria

DENOMINACION DEL CARGO ~~Prof. Agregado de Genét. y Zootecnia General- 3,122- 10 hs.~~
(Grado, Materia y Escalafón)

TIPO DE PROVISION DEL CARGO Interina
(Interino o titular)

CARACTER DEL CARGO DOCENTE
(docente o administrativo o servicios generales)

DURACION DEL CARGO DOCENTE 1/IX/78- 31/VIII/79
(en el caso de Facultades y Escuelas)

DOMICILIO ACTUAL Y ANTERIORES Almirante Harwood 6154
José L. Osorio 1169 Apto. 6 (Anterior)

TELEFONO 50.05-67

OPINION DEL JERARCA SOBRE EL CANDIDATO PROPUESTO Y LA NECESIDAD DE SU DESIGNACION

Se trata deun profesional de reconocida solvencia en su especialidad y es necesario contar con su experiencia para reorganizar urgentemente los cuadros docentes de esta Facultad.-

52952

Firma del jerarca que propone
Pie de firma

ATENCION - TODA PROPUESTA DEBE CONSTAR DE ORIGINAL Y SIETE COPIAS LEGIBLES
(solamente el original debe ser firmado).

5850/78 Montevideo, 16 OCT. 1978

Pase al Sr. Oficial de Enlace de CO.SE.NA. ante la Universidad, Cnel. Don Mario Larrauri, a sus efectos.

JORGE A. ANSELMI
RECTOR INTERVENTOR

ESTRICTAMENTE CONFIDENCIAL

UNIVERSIDAD DE LA REPUBLICA

PROPUESTA DE DESIGNACION

APELLIDOS 1º y 2º RIVA ACOSTA Y LARA

NOMBRE COMPLETO GUALCONDA

CEDULA DE IDENTIDAD 1.561.308

CREDENCIAL CIVICA (Serie) Q.A.A. (Número) 12.032

FECHA Y LUGAR DE NACIMIENTO 16 de noviembre 1932 Florida

PROFESION Médico Veterinario

OCUPACION ACTUAL Y ANTERIORES Ejercicio Liberal de la Profesión y Docente de la Facultad de Veterinaria

DENOMINACION DEL CARGO ASISTENTE DE MICROBIOLOGIA Gr.2, Tipo 1, Esc. 2
(Grado, Materia y Escalafón)

TIPO DE PROVISION DEL CARGO Interina
(Interino o titular)

CARACTER DEL CARGO Docente
(docente o administrativo o servicios generales)

DURACION DEL CARGO DOCENTE 1/9/978 - 31/8/79
(en el caso de Facultades y Escuelas)

DOMICILIO ACTUAL Y ANTERIORES Magariños Cervantes 1759 Ap.1 - Zabala 1322 Ap.1.

TELEFONO

OPINION DEL JERARCA SOBRE EL CANDIDATO PROPUESTO Y LA NECESIDAD DE SU DESIGNACION

Se trata de una profesional de reconocida solvencia en su especilidad y es necesario contar con su experiencia para reorganizar urgentemente los cuadros docentes de esta Facultad.-

52993 [redacted]

Firma del jerarca que propone
Pie de firma

ATENCION - TODA PROPUESTA DEBE CONSTAR DE ORIGINAL Y SIETE COPIAS LEGIBLES
(solamente el original debe ser firmado).

5152/78 [redacted] 16 OCT. 1978

Pase al Sr. Oficial de Enlace de CO. SE. NA. ante la Universidad, Cnel. Don Mario Larrauri, a sus efectos.

JORGE A. ANSELMI
RECTOR INTERVENTOR

ESTRICTAMENTE CONFIDENCIAL

UNIVERSIDAD DE LA REPUBLICA

PROPUESTA DE DESIGNACION

APELLIDOS 1º y 2º OLHAGARAY GURIDI

NOMBRE COMPLETO NESTOR ROMEO

CEDULA DE IDENTIDAD 235.017

CREDENCIAL CIVICA (Serie) C.D.A. (Número) 23.107

FECHA Y LUGAR DE NACIMIENTO 13 de Diciembre de 1915 (Tacuarembó)

PROFESION MEDICO VETERINARIO

OCUPACION ACTUAL Y ANTERIORES Médico Veterinario Oficial 3o.M.S.P.- Ejercicio libre de la profesión

DENOMINACION DEL CARGO 4,2 Prof.Agregado de Patología Quirúrgica 12 h. 5.1.2 - Profesor de Clínica Quirúrgica 12 h.
(Grado, Materia y Escalafón)

TIPO DE PROVISION DEL CARGO Interina
(Interino o titular)

CARACTER DEL CARGO DOCENTE
(docente o administrativo o servicios generales)

DURACION DEL CARGO DOCENTE 1/IX/78- 31/VIII/79
(en el caso de Facultades y Escuelas)

DOMICILIO ACTUAL Y ANTERIORES José Batlle y Ordóñez 1541 Apto.101.- Plaza Zabala 1354 Apto.4

TELEFONO 78-29-87

OPINION DEL JERARCA SOBRE EL CANDIDATO PROPUESTO Y LA NECESIDAD DE SU DESIGNACION

Se trata deun profesional de reconocida solvencia en su especialidad y es necesario contar con su experiencia para reorganizar urgentemente los cuadros docentes de esta Facultad

52994

Firma del jerarca que propone
Pie de firma

ATENCION - TODA PROPUESTA DEBE CONSTAR DE ORIGINAL Y SIETE COPIAS LEGIBLES (solamente el original debe ser firmado).

5153/78 Montevideo, 14 OCT. 1978

Pase al Sr. Oficial de Enlace del CO.SE.NA. ante la Universidad, Cnel. Don Mario Larrauri, a sus efectos.

JORGE A. ANSELMI
RECTOR INTERVENTOR

ESTRICTAMENTE CONFIDENCIAL

UNIVERSIDAD DE LA REPUBLICA

PROPUESTA DE DESIGNACION

APELLIDOS 1º y 2º PEYRALLO SINDIN

NOMBRE COMPLETO ROLANDO RAMON

CEDULA DE IDENTIDAD 816.755

CREDENCIAL CIVICA (Serie) BJA (Número) 15.230

FECHA Y LUGAR DE NACIMIENTO Montevideo. 27/5/42.

PROFESION Médico Veterinario

OCUPACION ACTUAL Y ANTERIORES Servicio Veterinario Remonta. Teniente 1o.
Facultad de Veterinaria. Docente.

DENOMINACION DEL CARGO 4.2 Profesor Agregado de Clínica Quirúrgica 12 hs.
5.1.2 Profesor de Patología Quirurgica.- 12 hrs.
(Grado, Materia y Escalafón)

TIPO DE PROVISION DEL CARGO Interina.
(Interino o titular)

CARACTER DEL CARGO Docente
(docente o administrativo o servicios generales)

DURACION DEL CARGO DOCENTE 1/9/78 - 31/8/79.
(en el caso de Facultades y Escuelas)

DOMICILIO ACTUAL Y ANTERIORES Santiago Vazquez 1130.
Plaza Independencia esq. 3 er piso 309

TELEFONO 79-38-20

OPINION DEL JERARCA SOBRE EL CANDIDATO PROPUESTO Y LA NECESIDAD DE SU DESIGNACION

Se trata de un profesional de reconocida solvencia en su especialidad y es necesario contar con su experiencia para reorganizar urgentemente los cuadros docentes de esta Facultad

52995

Firma del jerarca que propone
Pie de firma

ATENCION - TODA PROPUESTA DEBE CONSTAR DE ORIGINAL Y SIETE COPIAS LEGIBLES
(solamente el original debe ser firmado).

5154/78

Montevideo, 16 OCT. 1978

Pase al Sr. Oficial de Enlace del CO.SE.NA. ante la Universidad, Cnel. Don ...ario Larrauri, a sus efectos.

JORGE A. ANSELMI
RECTOR INTERVENTOR

ESTRICTAMENTE CONFIDENCIAL

UNIVERSIDAD DE LA REPUBLICA

PROPUESTA DE DESIGNACION

APELLIDOS 1º y 2º ROCA NUÑEZ

NOMBRE COMPLETO ROGELIO CESAR

CEDULA DE IDENTIDAD 1.379.548

CREDENCIAL CIVICA (Serie) A.H.A. (Número) 8.969 Actual: Q.A.A. 13.515

FECHA Y LUGAR DE NACIMIENTO 8 de Julio de 1927 (Dpto. Florida)

PROFESION Médico Veterinario.

OCUPACION ACTUAL Y ANTERIORES Veterinario Zonal de Direcc.de Industria Animal MAP.-Prof.Clínica Méd.de Fac. Vet.-Ejercicio liberal de la Profesión. Anterior:Docente Fac. Vet.(Jubilado)- Ejercicio liberal de la Profesión.

DENOMINACION DEL CARGO Sin grado,1,sin escalafón - Prof.Dtor. Inst. Clínicas.
(Grado, Materia y Escalafón)

TIPO DE PROVISION DEL CARGO de particular confianza.
(Interino o titular)

CARACTER DEL CARGO Docente.
(docente o administrativo o servicios generales)

DURACION DEL CARGO DOCENTE A partir de la Designación por parte del Sr. Rector (sin fecha).
(en el caso de Facultades y Escuelas)

DOMICILIO ACTUAL Y ANTERIORES Río Negro 1173 Ap.503.

Andes 1375.

TELEFONO 90.76.87

OPINION DEL JERARCA SOBRE EL CANDIDATO PROPUESTO Y LA NECESIDAD DE SU DESIGNACION

Por tratarse de un docente con amplia capacidad en las especializaciones específicas del cargo propuesto.

52996

Firma del jerarca que propone
Pie de firma

ATENCION - TODA PROPUESTA DEBE CONSTAR DE ORIGINAL Y SIETE COPIAS LEGIBLES (solamente el original firmado).

5458/70

Montevideo, 17 OCT. 1978

Pase al Sr. Oficial de Enlace del CO. SE. NA. ante la Universidad, Cnel. Don Mario Larrauri, a sus efectos.

JORGE A. ANSELMI
RECTOR INTERVENTOR

ESTRICTAMENTE CONFIDENCIAL

UNIVERSIDAD DE LA REPUBLICA

PROPUESTA DE DESIGNACION

APELLIDOS 1º y 2º Latourrette Sapriza

NOMBRE COMPLETO Oscar Fabio

CEDULA DE IDENTIDAD ~~628.066~~

CREDENCIAL CIVICA (Serie) A.R.B. (Número) 6145

FECHA Y LUGAR DE NACIMIENTO 21 Agosto -1924- Asunción

PROFESION Médico Veterinario

OCUPACION ACTUAL Y ANTERIORES Profesional

Ganadero- Ex funcionario M.A.P.pre-jubilado-ex-docente de la Facultad.

DENOMINACION DEL CARGO Gr.5.Tipo 1. Esc. 2. Director Inst. Prod. Animal y Profeso
(Grado, Materia y Escalafón)

TIPO DE PROVISION DEL CARGO
(Interino o titular)

CARACTER DEL CARGO Docente (De Gobierno)
(docente o administrativo o servicios generales)

DURACION DEL CARGO DOCENTE
(en el caso de Facultades y Escuelas)

DOMICILIO ACTUAL Y ANTERIORES Constituyente 1436 P. 9. Apto 902

TELEFONO 91-20-51

OPINION DEL JERARCA SOBRE EL CANDIDATO PROPUESTO Y LA NECESIDAD DE SU DESIGNACION

Razon de interes docente y jerarquización del gobierno Universitario.

52997

Firma del jerarca que propone
Pie de firma

ATENCION - TODA PROPUESTA DEBE CONSTAR DE ORIGINAL Y SIETE COPIAS LEGIBLES
(solamente el original deberá ser firmado).

5159/78

17 OCT. 1978

Pase al Sr. Oficial de Enlace de CO. SE. NA. ante la Universidad, Cnel. Don Mario Larrauri, a sus efectos.

JORGE A. ANSELMI
RECTOR INTERVENTOR

UNIVERSIDAD DE LA REPUBLICA

DELEGADO DEL CO.SE.NA

INFORME DE ANOTACIONES PERSONALES

NO GRABAR

REFERENTE A: ROCA Ruiz, Rogelio César. ..... Parte N°..... C.I. N° 1.379.548

S.I.D. informa con/~~sin~~ anotaciones
O.C.O.A. informa con/~~sin~~ anotaciones
D.N.I.I. informa con/sin anotaciones

ANOTACIONES:

S.I.D. registra a ROCA, Rogelio.-
Doctor.-
21/XI/966: Firmante de un manifiesto del "Partido Democrata Cristiano" apoyando su Plan de Gobierno para las apróximas elecciones nacionales.
INFORME DE PRENSA.-

O.C.O.A. registra a ROCA? Rogelio.-
16/11/964: El Popular: Obrero de la Sección Grasería del Frogirífico Artigas; junto a su foto publica sus impresiones sobre lo reducido de las compensaciones por desocupación en la Idustria Frigorífica.- (Según datos del D.N.I.I. en su "emorandum Nro. 5088/978).-

52998

NOTA: DOCUMENTO REPETIDO - FS. 52999 (SE DESCARTÓ POR TRATARSE DE LA MISMA PERSONA)

UNIVERSIDAD DF LA REPUBLICA

DELEGADO DEL CO.SE.NA

INFORME DE ANOTACIONES PERSONALES

Parte N°.....

REFERENTE A: CARBO CARBONE, Alberto Alejandro.- ..... C.I. N°. 63.206.....

S.I.D. informa ~~con~~/sin anotaciones

O.C.O.A. informa con/~~sin~~ anotaciones

D.N.I.I. informa con/~~sin~~ anotaciones

ANOTACIONES:

O.C.O.A. registra a CARBO, Alberto.- Candidato por la Facultad de Veterinaria, Orden Docente, paraintegrar la Asamblea Gral. del Cluastro Universitario Integró en la oportunidad la lista Nro. 133 con el lema "Asociación de Docentes de Agronomía y Liber.tades" de tendencia Izquierdista 27.8.976: La persona Alberto Ivo CARBO PEREYRA eleva una nota al Sr. Jefe de Policía de Mdeo. manifestando que las abotaciones que posee esta ficha no le corresponden luego de varias averiguaciones y no se trata de la misma persona.-

53000

[redacted]

UNIVERSIDAD DE LA REPUBLICA

DELEGADO DEL CO.SE.NA

INFORME DE ANOTACIONES PERSONALES

Parte N°.....

REFERENTE A: HERNANDEZ GARRIDO, Julio Andrés ..... C.I. N° 1.178.082..

S.I.D. informa ~~con~~/sin anotaciones
O.C.O.A. informa ~~con~~/sin anotaciones
D.N.I.I. informa con/~~sin~~ anotaciones

ANOTACIONES:

D.N.I.I. registra a HERNANDEZ, Julio.-
16/6/978: Presentó conjuntamente con Orosmán MARTINEZ a Williams BAEZ - HIMBERO para su afiliación al P.C., según material incautado por OCOA en Feb/976, "Operación Morgán".- 28/8/978: Presentóm conjuntamente con Otto MENDEZ a Alfredo BILCHERE ARREMON, para su afiliación al Partido Comunista según material incautado por OCOA e feb/976, "Operación Morgan".- Puede no ser la misma persona (NEGATIVO).-
registra a HERNANDEZ, Julio.-
Estudiante.-
7/7/966: Candidato de la lista No. 950, lema : Frente Avanzada Estudiantil , en las elecciones para integrar ela Comisión Directiva de la Asociación de Estudiantes del Liceo Nocturno No. 1 (Zorrilla de San Martín) por el - periodo 1966/67.-
SIN IMPORTANCIA.-

53001

UNIVERSIDAD DE LA REPUBLICA

DELEGADO DEL CO.SE.NA

INFORME DE ANOTACIONES PERSONALES

NO GRABAR

Parte N°.....

REFERENTE A: MARONAS PECCE, Walter José.- ..... C.I. N°451.699.....

S.I.D. informa con/sin anotaciones
O.C.O.A. informa con/sin anotaciones
D.N.I.I. informa con/sin anotaciones

==========

ANOTACIONES:

D.N.I.I. registra a MARONAS, Walter.-
20/3/972: Se establece que el titular figuraba en una lista incautada a Oscar VOLPE integrante del "Movimiento 12 de Agosto".-
PUEDE NO SER LA MISMA PERSONA.-

53002

[redacted]

UNIVERSIDAD DE LA REPUBLICA

DELEGADO DEL CO.SE.NA

INFORME DE ANOTACIONES PERSONALES

Parte N°.....

REFERENTE A: JAUMSOLO SOZO Gonzalo Roberto ..... C.I. N°..427.880...

S.I.D. informa ~~con~~/sin anotaciones

O.C.O.A. informa ~~xxx~~/sin anotaciones

D.N.I.I. informa con/~~sin~~ anotaciones

ANOTACIONES:

D.N.I.I. registra a JAUMSOLO, Gonzalo, Doctor.-

10/9/974: "El Popular"; 23/8/73: Candidato por la Facultad de Veterinaria orden egresados para integrar la Asamblea Gral. del Cluastro Universitario.- 14/1/975: Ampliando la anotación que anteceee, se establece que integró la lista 11o, lema "Por la Medicina Veterinaria con libertad y democracia", de tendencia democrática.-
SIN IMPORTANCIA.-

53003

UNIVERSIDAD DE LA REPUBLICA

DELEGADO DEL CO.SE.NA

INFORME DE ANOTACIONES PERSONALES

Parte N°.....

REFERENTE A: RIVA ACOSTA Y LARA, Gualconda,..... C.I. N°1.561.308,..

S.I.D. informa con/~~sin~~ anotaciones
O.C.O.A. informa ~~con~~/sin anotaciones
D.N.I.I. informa con/~~sin~~ anotaciones

ANOTACIONES:

D.N.I.I. Registra a RIVA, Gualconda.-
Dom: Vidal y Fuentes 3170 bis, apto 1 (julio/1961).
En Julio/961, se establece que están vinculado a la Embajada de Cuba.-
VIII/965: Colaboradora de la revista "Tarea", organo mensual del Centro de Acción Popular-(Anarquista)- cuyos secretarios de redacci´n son Ruben PRIETO y Alfredo ERRANDONEA.- 15/XI/978:-Con fecha 4/XI/977 solicita en Seccc. 25a. Constancia sobre anotaciones en Ficheros Policiales de Inteligencia Form. Nro. 1.753, expidiéndosele CATEGORIA "B". a nombre de RIVA ACOSTA Y LARA de COSTABILE; Gualconda.-

registra a RIVA, Gualconda.-
Docente de la Facultad de Veterinaria..
11-9/74: LA MAÑANA 19/8/73: Candidato por la Facultad de Veterinaria - Orden Docente, para integrar la Asamblea Gral.del Cluastro Universitario 3:1:75: Ampliando la anotación que antec de, se establece que integró la lista 173, lema "Asociación de Docente de Agronomía y Libertades", de - tendencia izquierdista.- 15/XI/978: Con fecha 4/XI/977 solicita en Secc. 25a. Constancia sobre anotaciones en Ficheros Policiales de Inteligencia Form. 1.753, expidiéndosele Categroía B a nombre de RIVA ACOSTA Y LARA DE COSTABILE, Gualconda.-
PUEDE NO SER LA MISMA PERSONA(DISOSO).-

S.I.D. registra a RIVA, Gualconda.-
Dom: Vidal y Fuentes Nro. 3170 bis. apto. 1.-
VII/961: Se establece que está vinculada a la Embajada de Cuba.-
Evaluación B-2.-
VIII/965: Figura como colaboradora de la Revista "TAREA", órgano mensual del "Centro de Acción Popular". (de tendencia anarquista).-
Evaluación B-2.-

53004

UNIVERSIDAD DE LA REPUBLICA

DELEGADO DEL CO.SE.NA

INFORME DE ANOTACIONES PERSONALES

NO GRABAR

Parte N°.....

REFERENTE A: LATOURRETTE SAPRIZA, Oscar Fabio.- ..... C.I. N° 628.066 ....

S.I.D. informa xxx/sin anotaciones
O.C.O.A. informa ~~con~~/sin anotaciones
D.N.I.I. informa con/xxx anotaciones

==========

ANOTACIONES:

D.N.I.I. registra a LATOURRETTE, Oscar.-
Veterinario.-
Casado con Raquel SAMBUCETTI FERNANDEZ (1977).-
2.9.74: "El Popular", 24.8.73, candidato por la Facultad de Veterinaria , orden egresados para integrar la Asamblea Gral. del Cluastro Universitario .- 14/1/975: Ampliando la anotación que antecede se establece que integró la lista Nro. 110 lema "Por la Medicina Veterinaria con Libertad y Democracia", de tendencia democrática.- 5/7/77: Se estableee que partió hacia Asunción del Paraguay, junto a su señora, Raquel SAMBUCETTI FERNANdez.- 14/7/77: Se establece que regresó de Paraguay , junto a su esposa.- SIN IMPORTANCIA.-

53005

ESTRICTAMENTE CONFIDENCIAL

UNIVERSIDAD DE LA REPUBLICA

Facultad o Servicio

PROPUESTA PARA BECAS

1) Nombre completo del candidato (Apellidos y Nombres) ESTEFANELL PENA, Néstor Eduardo

2) Cédula de Identidad 43.235 (Paysandú)

3) Credencial Cívica BZA 16029

4) Fecha y lugar de nacimiento 13 de octubre de 1937 - Paysandú

5) Profesión Ingeniero Agrónomo

6) Ocupación actual y anteriores Profesor Adjunto Forrajeras
Asesor Técnico en Fosfato Thomas

7) DOMICILIO ACTUAL Y ANTERIORES Florida 1072 Ap. 2 (Paysandú)

8) Denominación del cargo y características del mismo Prof. Adjunto -Esc. 002- Gr. 3

9) Tipo de provisión 30 de junio de 1979 -Titular
(fecha de vencimiento)

10) Organismo o País que otorga la beca O.E.A.

11) Institución o País en que usufructuara la misma Costa Rica

12) Duración de la licencia y si la misma se solicita con o sin goce de sueldo
del 27/10/78 al 20/12/78 con goce de sueldo

13) Régimen económico de la beca (si cuenta con alguna clase de ayuda económica por parte del Organismo que concede la beca) si

14) Si la persona se encuentra ya en usufructo de la beca no

15) Si la persona se ha comprometido a regresar al país si

16) Si la representación es oficial no

17) Facultad, Escuela o Servicio al que pertenece Agronomía (Est. Exp. Paysandú)

18) Nombre del apoderado María Herminda Olveira Palma de Estefanell

19) Opinión del Jerarca sobre el candidato propuesto y la conveniencia del otorgamiento de la beca solicitada El candidato propuesto cumple con los requisitos de docencia e investigación de esta Facultad. En lo que respecta a la conveniencia este Decanato tiene la convicción de que sus técnicos realicen becas cortas de capacitación, de modo de fortalecer la docencia y el intercambio técnico con los diferentes centros de enseñanza.-

ATENCION: TODA PROPUESTA DE BECA DEBE VENIR ACOMPAÑADA DEL EXPEDIENTE CORRESPONDIENTE DONDE SE REDACTARA LA RESOLUCION RESPECTIVA. EL EXPEDIENTE PERMANECERA RETENIDO EN EL RECTORADO HASTA NO RECIBIRSE LA RESPUESTA DE LOS SERVICIOS PERTINENTES.
TODA PROPUESTA DEBE CONSTAR DE ORIGINAL Y SIETE COPIAS LEGIBLES DEBIENDO EL ORIGINAL VENIR FIRMADO POR EL DECANO O DIRECTOR DE LA ESCUELA.

Ing. Agr. DANIEL E. FACCHI
Decano

53006

ESTRICTAMENTE CONFIDENCIAL

UNIVERSIDAD DE LA REPUBLICA

Facultad o Servicio

PROPUESTA PARA BECAS

1) Nombre completo del candidato (Apellidos y Nombres) LOMBARDI SANTORO, Liliana Angela

2) Cédula de identidad 904.909

3) Credencial Cívica BIA No. 9064

4) Fecha y lugar de nacimiento 14 de marzo de 1942 - Montevideo

5) Profesión Ingeniero Químico

6) Ocupación actual y anteriores Profesor Adjunto

7) DOMICILIO ACTUAL Y ANTERIORES Capitan Videla 3171
Juan Paullier 2362 Ap. 301

8) Denominación del cargo y características del mismo Prof. Adjunto Química Go. 3 -002

9) Tipo de provisión Contrato - 28 de febrero de 1979
(fecha de vencimiento)

10) Organismo o País que otorga la beca Brasil

11) Institución o País en que usufructuara la misma Brasil

12) Duración de la licencia y si la misma se solicita con o sin goce de sueldo
6 (seis) meses con goce de sueldo.-

13) Régimen económico de la beca (si cuenta con alguna clase de ayuda económica por parte del Organismo que concede la beca) si

14) Si la persona se encuentra ya en usufructo de la beca no

15) Si la persona se ha comprometido a regresar al país si

16) Si la representación es oficial no

17) Facultad, Escuela o Servicio al que pertenece Agronomía

18) Nombre del apoderado Rubens Dutra Rifas

19) Opinión del Jerarca sobre el candidato propuesto y la conveniencia del otorgamiento de la beca solicitada El candidato propuesto cumple con los requisitos de docencia e investigación de esta Facultad.- En lo que respecta a la conveniencia, este Decanato tiene la convicción de que sus técnicos realicen becas cortas de capacitación, de modo de fortalecer la docencia y el intercambio técnico con los diferentes centros de enseñanza.-

ATENCION: TODA PROPUESTA DE BECA DEBE VENIR ACOMPAÑADA DEL EXPEDIENTE CORRESPONDIENTE DONDE SE REDACTARA LA RESOLUCION RESPECTIVA. EL EXPEDIENTE PERMANECERA RETENIDO EN EL RECTORADO HASTA NO RECIBIRSE LA RESPUESTA DE LOS SERVICIOS PERTINENTES.
TODA PROPUESTA DEBE CONSTAR DE ORIGINAL Y SIETE COPIAS LEGIBLES DEBIENDO EL ORIGINAL VENIR FIRMADO POR EL DECANO O DIRECTOR DE LA ESCUELA.

Ing. Agr. DANIEL H. FAGGI
DECANO

53007

ESTRICTAMENTE CONFIDENCIAL

UNIVERSIDAD DE LA REPUBLICA

Facultad o Servicio

PROPUESTA PARA BECAS

1) Nombre completo del candidato (Apellidos y Nombres) PEREZ GONAR CAPURRO, Enrique

2) Cédula de Identidad 1.281.313

3) Credencial Cívica A.Z.A. 24625

4) Fecha y lugar de nacimiento 4 de febrero de 1953 - Montevideo -

5) Profesión Ingeniero Agrónomo -

6) Ocupación actual y anteriores Ayudante de Edafología -
IICA (Becario) -

7) DOMICILIO ACTUAL Y ANTERIORES Soriano 1620 Ap. 8
Rambla M.Ghandi 485 Ap. 201 Pedro Campbell 1506

8) Denominación del cargo y características del mismo Ayudante - Esc. 002 - Gº 2 -40 hs.

9) Tipo de provisión Titular - 30 de abril de 1979 -
(fecha de vencimiento)

10) Organismo o País que otorga la beca ESPAÑA -

11) Institución o País en que usufructuara la misma ESPAÑA -

12) Duración de la licencia y si la misma se solicita con o sin goce de sueldo 7
meses - con goce de sueldo -

13) Régimen económico de la beca (si cuenta con alguna clase de ayuda económica por parte del Organismo que concede la beca) Sí -

14) Si la persona se encuentra ya en usufructo de la beca No -

15) Si la persona se ha comprometido a regresar al país Sí -

16) Si la representación es oficial No -

17) Facultad, Escuela o Servicio al que pertenece AGRONOMIA -

18) Nombre del apoderado Alvaro CAPURRO ALVAREZ -

19) Opinión del Jerarca sobre el candidato propuesto y la conveniencia del otorgamiento de la beca solicitada El candidato propuesto cumple satisfactoriamente con los requisitos de Docencia-En lo que respecta a la conveniencia, este Decanato tiene la convicción de la necesidad de que sus técnicos realicen becas cortas de capacitación de modo de que se fortalezcan en primer lugar la docencia e investigación nacional y en segundo lugar las relaciones de intercambio técnico con los diferentes centros de enseñanza.-

ATENCION: TODA PROPUESTA DE BECA DEBE VENIR ACOMPAÑADA DEL EXPEDIENTE CORRESPONDIENTE DONDE SE REDACTARA LA RESOLUCION RESPECTIVA. EL EXPEDIENTE PERMANECERA RETENIDO EN EL RECTORADO HASTA NO RECIBIRSE LA RESPUESTA DE LOS SERVICIOS PERTINENTES.
TODA PROPUESTA DEBE CONSTAR DE ORIGINAL Y SIETE COPIAS LEGIBLES DEBIENDO EL ORIGINAL VENIR FIRMADO POR EL DECANO O DIRECTOR DE LA ESCUELA.

Ing. Agr. DANIEL H. FAGGI
DECANO

53008

ESTRICTAMENTE CONFIDENCIAL

UNIVERSIDAD DE LA REPUBLICA

Facultad o Servicio

PROPUESTA PARA BECAS

1) Nombre completo del candidato (Apellidos y Nombres) LAFFITTE VAZQUEZ, Auria María

2) Cédula de Identidad 1.127.317

3) Credencial Cívica A.X.B. 14600

4) Fecha y lugar de nacimiento 31 de octubre de 1952 - Montevideo -

5) Profesión Estudiante de Agronomía -

6) Ocupación actual y anteriores - - -

7) DOMICILIO ACTUAL Y ANTERIORES Solano Antuña 2719

8) Denominación del cargo y características del mismo - - -

9) Tipo de provisión - - -
(fecha de vencimiento)

10) Organismo o País que otorga la beca F.A.O.

11) Institución o País en que usufructuara la misma INDONESIA

12) Duración de la licencia y si la misma se solicita con o sin goce de sueldo 1 mes

13) Régimen económico de la beca (si cuenta con alguna clase de ayuda económica por parte del Organismo que concede la beca) Sí

14) Si la persona se encuentra ya en usufructo de la beca No -

15) Si la persona se ha comprometido a regresar al país Sí -

16) Si la representación es oficial No -

17) Facultad, Escuela o Servicio al que pertenece AGRONOMIA

18) Nombre del apoderado Julio César LAFFITTE

19) Opinión del Jerarca sobre el candidato propuesto y la conveniencia del otorgamiento de la beca solicitada No existen objecciones que formular respecto a su conducta en esta Casa de Estudios.-Con respecto a la conveniencia, es que este Decanato considera que los estudiantes deben intervenir en Congresos, etc, y de esa manera obtener resultados altamente positivos.-

ATENCION: TODA PROPUESTA DE BECA DEBE VENIR ACOMPAÑADA DEL EXPEDIENTE CORRESPONDIENTE DONDE SE REDACTARA LA RESOLUCION RESPECTIVA. EL EXPEDIENTE PERMANECERA RETENIDO EN EL RECTORADO HASTA NO RECIBIRSE LA RESPUESTA DE LOS SERVICIOS PERTINENTES.
TODA PROPUESTA DEBE CONSTAR DE ORIGINAL Y SIETE COPIAS LEGIBLES DEBIENDO EL ORIGINAL VENIR FIRMADO POR EL DECANO O DIRECTOR DE ESCUELA.

53869

ESTRICTAMENTE CONFIDENCIAL

UNIVERSIDAD DE LA REPUBLICA

Facultad o Servicio

PROPUESTA PARA BECAS

1) Nombre completo del candidato (Apellidos y Nombres) AVILA, Mariflor Stella

2) Cédula de Identidad 20840 Treinta y Tres

3) Credencial Cívica F.A.A. 27110

4) Fecha y lugar de nacimiento 23 de diciembre de 1948 - Treinta y Tres -

5) Profesión Ingeniero Agrónomo -

6) Ocupación actual y anteriores - - - - - - - - - - - -
Docente de Enseñanza Secundaria - M.A.P. (DIEA) -

7) DOMICILIO ACTUAL Y ANTERIORES Gobernación de Formosa 2351 bis -
Paullier 1384

8) Denominación del cargo y características del mismo - - - - - - - - - -

9) Tipo de provisión - - - - - - - - - - - - - - -
(fecha de vencimiento)

10) Organismo o País que otorga la beca JAPON

11) Institución o País en que usufructuara la misma JAPON

12) Duración de la licencia y si la misma se solicita con o sin goce de sueldo - - -
- -

13) Régimen económico de la beca (si cuenta con alguna clase de ayuda económica por parte del Organismo que concede la beca) Sí -

14) Si la persona se encuentra ya en usufructo de la beca No -

15) Si la persona se ha comprometido a regresar al país Sí -

16) Si la representación es oficial No -

17) Facultad, Escuela o Servicio al que pertenece AGRONOMIA -

18) Nombre del apoderado Tirza Arabella AVILA

19) Opinión del Jerarca sobre el candidato propuesto y la conveniencia del otorgamiento de la beca solicitada No existen objecciones que formular respecto a su conducta en esta Casa de Estudios - Con respecto a la conveniencia, este Decanato considera de gran valor que los ténnicos realicen becas de perfeccionamiento.- -

Ing. Agr. DANIEL H. FAGGI
DECANO

ATENCION: TODA PROPUESTA DE BECA DEBE VENIR ACOMPAÑADA DEL EXPEDIENTE CORRESPONDIENTE DONDE SE REDACTARA LA RESOLUCION RESPECTIVA. EL EXPEDIENTE PERMANECERA RETENIDO EN EL RECTORADO HASTA NO RECIBIRSE LA RESPUESTA DE LOS SERVICIOS PERTINENTES.
TODA PROPUESTA DEBE CONSTAR DE ORIGINAL Y SIETE COPIAS LEGIBLES DEBIENDO EL ORIGINAL VENIR FIRMADO POR EL DECANO O DIRECTOR DE LA ESCUELA.

[redacted] 53010

ESTRICTAMENTE CONFIDENCIAL

UNIVERSIDAD DE LA REPUBLICA

Facultad o Servicio

PROPUESTA PARA BECAS

1) Nombre completo del candidato (Apellidos y Nombres) CIAVATTONE PEDEMONTI, Alfredo Nelson

2) Cédula de Identidad 1.044.442

3) Credencial Cívica B.R.A. 20020

4) Fecha y lugar de nacimiento 21 de febrero de 1951 - Montevideo -

5) Profesión Ingeniero Agrónomo -

6) Ocupación actual y anteriores Ayudante de Fertilidad y Fertilizantes - Profesor Agrario en U.T.U. -

7) DOMICILIO ACTUAL Y ANTERIORES Plazuela 2057 -

8) Denominación del cargo y características del mismo Ayudante - Gº 2 - Esc. 002 - 40 hs.

9) Tipo de provisión Titular - 30 de abril de 1979 -
(fecha de vencimiento)

10) Organismo o País que otorga la beca ESPAÑA

11) Institución o País en que usufructuara la misma ESPAÑA

12) Duración de la licencia y si la misma se solicita con o sin goce de sueldo 7 meses - con goce de sueldo -

13) Régimen económico de la beca (si cuenta con alguna clase de ayuda económica por parte del Organismo que concede la beca) Sí -

14) Si la persona se encuentra ya en usufructo de la beca No -

15) Si la persona se ha comprometido a regresar al país Sí -

16) Si la representación es oficial No -

17) Facultad, Escuela o Servicio al que pertenece AGRONOMIA -

18) Nombre del apoderado Marta IRACE MODERNEL

19) Opinión del Jerarca sobre el candidato propuesto y la conveniencia del otorgamiento de la beca solicitada El candidato propuesto, cumple satisfactoriamente con los requisitos de Docencia-En lo que respecta a la conveniencia, este Decanato tiene la convicción de la necesidad de que sus técnicos realicen becas cortas de capacitación de modo de que se fortalezcan en primer lugar la docencia e investigación nacional y en segundo lugar las relaciones de intercambio técnico con los diferentes centros de enseñanza.- - - - - - - - - - - - - -

ATENCION: TODA PROPUESTA DE BECA DEBE VENIR ACOMPAÑADA DEL EXPEDIENTE CORRESPONDIENTE DONDE SE REDACTARA LA RESOLUCION RESPECTIVA. EL EXPEDIENTE PERMANECERA RETENIDO EN EL RECTORADO HASTA NO RECIBIRSE LA RESPUESTA DE LOS SERVICIOS PERTINENTES.
TODA PROPUESTA DEBE CONSTAR DE ORIGINAL Y SIETE COPIAS LEGIBLES DEBIENDO EL ORIGINAL VENIR FIRMADO POR EL DECANO O DIRECTOR DE LA ESCUELA.

ING. AGR. RAFAEL H. PAGGI
DECANO

33011

SECRETO

UNIVERSIDAD DE LA REPUBLICA

DELEGADO DEL CO.SE.NA

INFORME DE ANOTACIONES PERSONALES

NO GRABAR

Parte Nº.114/78

REFERENTE A:..LOMBARDI SANTORO, Liliana Angela.-..... C.I. Nº.904.909....

S.I.D. informa con/sin anotaciones
O.C.O.A. informa con/sin anotaciones
D.N.I.I. informa con/sin anotaciones

ANOTACIONES:

D.N.I.II REGISTRA: LOMBARDI, Liliana.-
Dom: Arenal Grande 2311 (1973).-
1/974: Figura en una lista de estaudiantes de Química hallada en el domicilio de Miguel Angel Tomati Maseda (PDC) la cual le había sido proporcionada a éste por Anna ziato Bianchimano, con motivode las últimas elecciones universitarias para enviarles material de propaganda.-
Evaluación Dudoso.-

SECRETO

53012

SECRETO

UNIVERSIDAD DE LA REPUBLICA

DELEGADO DEL CO.SE.NA

INFORME DE ANOTACIONES PERSONALES

Parte Nº 114/78

REFERENTE A: AVILA, Mariflor Stella.- ..... C.I. Nº 20.840 T. Y T.

S.I.D. informa con anotaciones
O.C.O.A. informa xxx/sin anotaciones
D.N.I.I. informa con anotaciones

ANOTACIONES:

S.I.D. REGISTRA: AVILA SILVA, Mariflor Stella.-
Nacida en el Departamento de Treinta y Tres el día 23/12/948.-
C.C Serie FAA 27.110.-
C.I Nº 20.840 Trenta y Tres.-
Dom: Gobernación Formosa 2351 (Año 1977).-
Ingeniero Agrónomo.-
X/968: Se establece que es afiliada a la "Asociación de Estudiantes de Agronomía".-
Evaluación B-2.-
14/XII/977: Solicita por intermedio de la Seccional 9na de Policía Constancia de Anotaciones en Ficheros Policiales de Inteligencia, Formulari 1.990, expidiéndosele en la oportunidad Categoría "A".-
3/X/978: La Secretaría de Planeamiento, Coordinación y Difusión, solicita al S.I.D. el aval correspondiente con respecto a la causante, a efectos de que la misma haga usufructo de una beca al exterior (Japón), lo que esta Dirección aprueba.-

D.N.I.I. REGISTRA: AVILA, Mariflor Stella.-
C.I Nº 20.840 Treinta y Tres.-
Dom: Juan Paullier 1384 (en 1968).- Gobernación Formosa 2351 bis (1977).-
Estudiante de Agronomía.-
Nacida el 23/XII/948 en T. y Tres, hija de José Doroteo.-
X/968: Se establece que es afiliada a la Asociación de Estudiantes de Agronomía.-
4/IV/978: Con fecha 14/XII/977 solicita en Secc. 9na. Constancia de Anotaciones en Ficheros Policiales de Inteligencia Form. 1.990, expidiéndosele Categoría "A".-
Evaluación Sin importancia.-

SECRETO

53013

REf. 146/78/8.-
gp.-

ESTRICTAMENTE CONFIDENCIAL

UNIVERSIDAD DE LA REPUBLICA

PROPUESTA DE DESIGNACION

APELLIDOS 1º y 2º MARTA RODRIGUEZ

NOMBRE COMPLETO Héctor Daniel

CEDULA DE IDENTIDAD 1.170.757

CREDENCIAL CIVICA (Serie) BVB (Número) 18465

FECHA Y LUGAR DE NACIMIENTO 6.1.51 Montevideo

PROFESION Bachiller

OCUPACION ACTUAL Y ANTERIORES Profesor Adjunto del Instituto de Física.

DENOMINACION DEL CARGO Profesor Adjunto (Gr.3) del Instituto de Física.
(Grado, Materia y Escalafón)

TIPO DE PROVISION DEL CARGO Interino
(Interino o titular)

CARACTER DEL CARGO Docente
(docente o administrativo o servicios generales)

DURACION DEL CARGO DOCENTE 31.12.79
(en el caso de Facultades y Escuelas)

DOMICILIO ACTUAL Y ANTERIORES General Gestido 2798/4

TELEFONO ----------

OPINION DEL JERARCA SOBRE EL CANDIDATO PROPUESTO Y LA NECESIDAD DE SU DESIGNACION

1. Vinculado a esta casa de estudios desde el año 1971, no mereciendo observaciones a su actuación docente.

2. Continuidad de la docencia que se imparte en esta Facultad.

Montevideo, 6 de noviembre de 1978.-

Ing. NORBERTO H. FAROPPA
DECANO INTERVENTOR
Firma del jerarca que propone
Pie de firma

ATENCION - TODA PROPUESTA DEBE CONSTAR DE ORIGINAL Y SIETE COPIAS LEGIBLES
(solamente el original debe ser firmado).

5502/78 Montevideo, 9 NOV. 1978

Pase al Sr. Oficial de Enlace de: CO. SE. NA. ante la Universidad, Cnel. Don Mario Larrauri, a sus efectos.

53014

JORGE A. ANSELMI
RECTOR INTERVENTOR

Ref. 146/78/5.-
gp.-

ESTRICTAMENTE CONFIDENCIAL

UNIVERSIDAD DE LA REPUBLICA

PROPUESTA DE DESIGNACION

APELLIDOS 1º y 2º GONZALEZ BADANO

NOMBRE COMPLETO Ricardo

CEDULA DE IDENTIDAD 1.173.600

CREDENCIAL CIVICA (Serie) AZB (Número) 8138

FECHA Y LUGAR DE NACIMIENTO Montevideo 17.8.49

PROFESION Bachiller

OCUPACION ACTUAL Y ANTERIORES Profesor Adjunto del Instituto de Física.

DENOMINACION DEL CARGO Profesor Adjunto (Gr.3) del Instituto de Física.
(Grado, Materia y Escalafón)

TIPO DE PROVISION DEL CARGO Interino
(Interino o titular)

CARACTER DEL CARGO Docente
(docente o administrativo o servicios generales)

DURACION DEL CARGO DOCENTE 21.12.79
(en el caso de Facultades y Escuelas)

DOMICILIO ACTUAL Y ANTERIORES Chucarro 1160

TELEFONO 78.72.65

OPINION DEL JERARCA SOBRE EL CANDIDATO PROPUESTO Y LA NECESIDAD DE SU DESIGNACION

1. Vinculado a esta casa de estudios desde el año 1972, no mereciendo observaciones a su actuación docente.
2. Continuidad de la docencia que se imparte en esta Facultad.

Montevideo, 6 de Noviembre de 1978.-

Ing. NORBERTO H. FAROPPA
DECANO INTERVENTOR
Firma del jerarca que propone
Pie de firma

ATENCION - TODA PROPUESTA DEBE CONSTAR DE ORIGINAL Y SIETE COPIAS LEGIBLES
(solamente el original firmado).

5505/78

Montevideo, 9 NOV. 1978

Pase al Sr. Oficial de Enlace de CO.SE.NA. ante la Universidad, Cnel. Don Mario Larrauri, a sus efectos.

53015

JORGE A. ANSELMI
RECTOR INTERVENTOR

UNIVERSIDAD DE LA REPUBLICA

DELEGADO DEL CO.SE.NA

INFORME DE ANOTACIONES PERSONALES

Parte N°.....

REFERENTE A: [redacted], Héctor Daniel..... C.I. N°...1.170.757

S.I.D. informa con/sin anotaciones
O.C.O.A. informa con/sin anotaciones
D.N.I.I. informa con/sin anotaciones

ANOTACIONES:

D.N.I.I. REGISTRA: [redacted], Héctor.-
Dom: Río Branco 1359 Piso 9 Ap. 906, en 1969.-
/2/970: El 21/1/970, según material incautado a Sonia Roland de Pintos, en el allanamiento realizado en su domicilio, el titular es afiliado Nº 260 del Institute Cultural Uruguayo - China, Ingresó al mismo el día 1o. de Febrero de 1967.- En su ficha de afiliación consta que cambió de domicilio, no dejando su nueva dirección.- Evaluación Puede no ser la misma persona (D).-

53016

[redacted]

UNIVERSIDAD DE LA REPUBLICA

DELEGADO DEL CO.SE.NA

INFORME DE ANOTACIONES PERSONALES

Parte Nº.....

REFERENTE A: GONZALEZ BADANO, Ricardo.- ..... C.I. Nº 1.173,600...

S.I.D. informa con/sin anotaciones
O.C.O.A. informa con/sin anotaciones
D.N.I.I. informa con/sin anotaciones

ANOTACIONES:

S.I.D. REGISTRA: GONZALEZ BADANO, Ricardo.-
Oriental, nacido el 17 de agosto de 1949.-
C.I Nº 1.173.600.- C.C Serie AZB 8138.-
Hijo de Ricardo GONZALEZ y Ruth BADANO.-
Soltero.-
Estudiante de Ingeniería.-
Dom: Chucarro 1160 - Montevideo.-

28/IX/969: Detenido durante las Medidas Prontas de Seguridad, frente al Club Uruguay, recuperando su libertad posteriormente.-
Evaluación A-2.-
1/II/972: Figura en una lista de socios de la Coordinadora "M" del "Frente Amplio", la cual fuera incautada en el domicilio de la presunta sediciosa Judith SUTZ WAISMAN.
Evaluación F-6.-
10/I/975: Fue rechazada su solicitud de ingreso a la A.N.C.A.P. por poseer antecedentes ideológicos negativos.-
Evaluación A-1.-
11/IV/975: Fue excluído de una lista de aspirantes a desempeñar de Ayudante de Ingeniero en la Administración Nacional de Usinas y Trasmisiones Eléctricas, por decisión de la Junta de Comandantes en Jefe de fecha 12/XII/974 apartado a..-
Evaluación A-1.-
18/IX/977: Este servicio considera de valor relativo las anotaciones negativas del causante, quien además de producir juramento de Fe Democrática y de haber sido afiliado unicamente al Partido Colorado., niega ser frenteamplista y presenta testimonios positivos sobre su persona, que avalan sus asertos provenientes de ciudadanos caracterizados.-
Evaluación A-1.-

D.N.I.I. REGISTRA: GONZALEZ BADANO, Ricardo.-
C.I Nº 1.173.600.-
C.C Serie AZB 8138.-
Dom: Chucarro 1160, en 1968.-
Oriental, soltero nacido el día 17/8/949.-
Estudiante de Preparatorios de Ingeniería.-

28/9/968: Detenido frente al Club Uruguay(Plaza Matriz) durante las Medidas Prontas de Seguridad.- Fue liberado por orden superior.- 15/8/976: Según Memorandum Nº 1663/76 del SID se establece que con fecha 1/2/972: Figura en una lista de personas socias de la Coordinadora "M" del FRENTE AMPLIO, dicho material fue incautado en el domicilio de la presunta extremista Judith SUTZ WAISMAN.- 10/1/975: Fue excluído de la lista de Aspirantes a desempeñar funciones de Ayudante de Ingeniero de ANTEL por disposición de la Junta de Com. en Jefe de fecha 12/12/974.-
Evaluación Negativo.-

53017

(30)

RESERVADO

UNIVERSIDAD DE LA REPUBLICA

Facultad de Derecho y Ciencias Sociales

PROPUESTA PARA INTEGRAR GRUPO DE VIAJE "ABOGACIA 77"

APELLIDOS 1° y 2°	VASSALLO DORNEL
NOMBRE COMPLETO	Lidia
CEDULA DE IDENTIDAD	1.459.759 (Montevideo)
CREDENCIAL CIVICA	(serie) AZB (número) 8571
LUGAR Y FECHA DE NACIMIENTO	Montevideo, 13.2. 1967
OCUPACION	Estudiante
DOMICILIO ACTUAL Y ANTERIOR	Manuel Pagola 3224
TELEFONO	78.54.74
FINANCIACION DEL VIAJE	mediante una rifa
DURACION DEL MISMO	enero y febrero de 1980

Montevideo, 10 de noviembre de 1978

Dr. Luis Sayagués Laso
Decano Interventor

5772/78 Montevideo, 7 DIC. 1978

Pase al Sr. Oficial de Enlace de COSENA. ante la Universidad, Cnel. Don Mario Larrauri, a sus efectos.

53018

JORGE A. ANSELMI
RECTOR INTERVENTOR

FACULTAD DE DERECHO Y CIENCIAS SOCIALES - MONTEVIDEO

RESERVADO

UNIVERSIDAD DE LA REPUBLICA

FACULTAD DE DERECHO Y CIENCIAS SOCIALES

PROPUESTA PARA INTEGRAR GRUPO DE VIAJE "ABOGACIA 77"

APELLIDOS 1° y 2° GOURDIN BONJOUR

NOMBRE COMPLETO Cristina

CEDULA DE IDENTIDAD 71.959 (Colonia)

CREDENCIAL CIVICA (serie) --- (número)

LUGAR Y FECHA DE NACIMIENTO Colonia, 14/XI/1956

OCUPACION Estudiante

DOMICILIO ACTUAL Y ANTERIOR Luis Alberto de Herrera 2516 ap. 701 (Mvdeo.)
Colonia Valdense Hotel "Brisas" "Onda" (Colonia)

TELEFONO - - -

FINANCIACION DEL VIAJE mediante una rifa

DURACION DEL MSIMO enero y febrero de 1980

Montevideo, 10 de noviembre de 1978.

Dr. Luis Sayagués Laso
Decano Interventor

5828/78 Montevideo, 17 DIC. 1978

Pase al Sr. Oficial de Enlace del CO. SE. NA. ante la Universidad, Cnel. Don Mario Larrauri, a sus efectos.

53019

JORGE A. ANSELMI
RECTOR INTERVENTOR

RESERVADO

UNIVERSIDAD DE LA REPUBLICA

FACULTAD DE DERECHO Y CIENCIAS SOCIALES

PROPUESTA PARA INTEGRAR GRUPO DE VIAJE "ABOGACIA 77"

APELLIDOS 1° y 2° COCCARO YAHIA

NOMBRE COMPLETO Loreley Laura

CEDULA DE IDENTIDAD 1:342.081 (Montevideo)

CREDENCIAL CIVICA (serie) AQB (número) 6179

LUGAR Y FECHA DE NACIMIENTO Montevideo, 14/VIII/1957

OCUPACION Estudiante

DOMICILIO ACTUAL Luis Piera 1807 ap. 20 ANTERIOR Luis Piera 1807 ap. 24

TELEFONO 49.55.06

FINANCIACION DEL VIAJE mediante una rifa

DURACION DEL MISMO enero y febrero de 1980

Montevideo, 10 de noviembre de 1978.

Dr. Luis Sayagués Laso
Decano Interventor

5829/78 Montevideo, 7 DIC. 1978

Pase al Sr. Oficial de Enlace de CO.SE.NA. ante la Universidad, Cnel. Don Mario Larrauri, a sus efectos.

53020

JORGE A. ANSELMI
RECTOR INTERVENTOR

FACULTAD DE DERECHO Y CIENCIAS SOCIALES - MONTEVIDEO

RESERVADO

UNIVERSIDAD DE LA REPUBLICA

FACULTAD DE DERECHO Y CIENCIAS SOCIALES

PROPUESTA PARA INTEGRAR GRUPO DE VIAJE "ABOGACIA 77"

APELLIDOS 1° y 2° CALVO TORRES

NOMBRE COMPLETO Mora Inés

CEDULA DE IDENTIDAD 1:537.715 (Montevideo)

CREDENCIAL CIVICA (serie) EN TRAMITE

LUGAR Y FECHA DE NACIMIENTO Buenos Aires, 30/VII/1950

OCUPACION Empleada Consulado Argentino y estudiante

DOMICILIO ACTUAL Avda. Del Libertador Gral. Lavalleja 1476
ANTERIOR Juan Carlos Gómez 1378

TELEFONO 91.61.59

FINANCIACION DEL VIAJE mediante una rifa

DURACION DEL MISMO enero y febrero de 1980

Montevideo, 10 de noviembre de 1978.

Dr. Luis Sayagués Laso
Decano Interventor

5830/78 Montevideo, 17 DIC. 1978

Pase al Sr. Oficial de Enlace de CO. SE. NA. ante la Universidad, Cnel. Don Mario Larrauri, a sus efectos.

53021

JORGE A. ANSELMI
RECTOR INTERVENTOR

RESERVADO

UNIVERSIDAD DE LA REPUBLICA

FACULTAD DE DERECHO Y CIENCIAS SOCIALES

PROPUESTA PARA INTEGRAR GRUPO DE VIAJE "ABOGACIA 77"

APELLIDOS 1° y 2° CALVO TORRES

NOMBRE COMPLETO Adriana

CEDULA DE IDENTIDAD 1:459.703 (Montevideo)

CREDENCIAL CIVICA en trámite

LUGAR Y FECHA DE NACIMIENTO Buenos Aires, 6/III/1957

OCUPACION Funcionaria administrativa del Círculo Católico y Estudiante

DOMICILIO ACTUAL Avda. del Libertador Gral, Lavalleja 1476

ANTERIOR Juan Carlos Gómez 1378

TELEFONO 91.61.59

FINANCIACION DEL VIAJE mediante una rifa

DURACION DEL MISMO enero y febrero de 1980

Montevideo, 10 de noviembre de 1978.

Dr. Luis Sayagués Laso
Decano Interventor

5831/78 Montevideo, 7 DIC. 1978

Pase al Sr. Oficial de Enlace de CO. SE. NA. ante la Universidad, Cnel. Don Mario Larrauri, a sus efectos.

53022

JORGE A. ANSELMI
RECTOR INTERVENTOR

RESERVADO

FACULTAD DE DERECHO Y CIENCIAS SOCIALES - MONTEVIDEO

UNIVERSIDAD DE LA REPUBLICA

FACULTAD DE DERECHO Y CIENCIAS SOCIALES

PROPUESTA PARA INTEGRAR GRUPO DE VIAJE "ABOGACIA 77"

APELLIDOS 1° y 2°	CALDERELLI FIGUEIRAS
NOMBRE COMPLETO	Eldner Milagro
CEDULA DE IDENTIDAD	1:349.156 (Montevideo)
CREDENCIAL CIVICA	(serie) BCA (número) 63598
LUGAR Y FECHA DE NACIMIENTO	Montevideo, 8/IV/1957
OCUPACION	Estudiante
DOMICILIO ACTUAL Y ANTERIOR	Rambla O'Higgins 5135
TELEFONO	59.62.78
FINANCIACION DEL VIAJE	mediante una rifa
DURACION DEL MISMO	enero y febrero de 1980

Montevideo, 10 de noviembre de 1978.

Dr. Luis Sayagués Laso
Decano Interventor

5832/78 Montevideo, 7 DIC. 1978

Pase al Sr. Oficial de Enlace de CO.SE.NA. ante la Universidad, Cnel. Don Mario Larrauri, a sus efectos.

53023

JORGE A. ANSELMI
RECTOR INTERVENTOR

FAC. DE DERECHO Y CIENCIAS SOCIALES - MONTEVIDEO -

RESERVADO

UNIVERSIDAD DE LA REPUBLICA

FACULTAD DE DERECHO Y CIENCIAS SOCIALES

PROPUESTA PARA INTEGRAR GRUPO DE VIAJE "ABOGACIA 77"

APELLIDOS 1° y 2° BONFIGLIO GONZALEZ

NOMBRE COMPLETO Stella M.

CEDULA DE IDENTIDAD 1:334.339 (montevideo)

CREDENCIAL CIVICA (serie) AXA (Número) 18677

LUGAR Y FECHA DE NACIMIENTO Montevideo, 28/V/1956

OCUPACION Empleada del Bco. de Seguros del Estado y estudiante

DOMICILIO ACTUAL Y ANTERIOR Bvar. España 2510 ap. 202

TELEFONO 79.81.62

FINANCIACION DEL VIAJE mediante una rifa

DURACION DEL MISMO enero y febrero de 1980

Montevideo, 10 de noviembre de 1978.

Dr. Luis Sayagués Laso
Decano Interventor

5833/78 Montevideo, 7 DIC. 1978

Pase al Sr. Oficial de Enlace de CO.SE.NA. ante la Universidad, Cnel. Don Mario Larrauri, a sus efectos.

53024

JORGE A. ANSELMI
RECTOR INTERVENTOR

RESERVADO

FACULTAD DE DERECHO Y CIENCIAS SOCIALES - MONTEVIDEO

UNIVERSIDAD DE LA REPUBLICA

FACULTAD DE DERECHO Y CIENCIAS SOCIALES

PROPUESTA PARA INTEGRAR GRUPO DE VIAJE "ABOGACIA 77"

APELLIDOS 1° y 2° BELANDO IGORRA

NOMBRE COMPLETO Mónica Beatriz

CEDULA DE IDENTIDAD 1:387.730 (Montevideo)

CREDENCIAL CIVICA (serie) BCA (número) 61.565

OCUPACION Estudiante

LUGAR Y FECHA DE NACIMEITNO Montevideo, 8/IV/1956

DOMICILIO ACTUAL Y ANTERIOR Rambla O'Higgins 5031 ap. 301

TELEFONO 59.22.96

FINANCIACION DEL VIAJE meidante una rifa

DURACION DEL MISMO enero y febrero de 1980

Montevideo, 10 de nobiembre de 1978.

Dr. Luis Sayagués Laso
Decano Interventor

5834/78 Montevideo, 7 DIC. 1978

Pase al Sr. Oficial de Enlace de CO. SE. NA. ante la Universidad, Cnel. Don Mario Larrauri, a sus efectos.

53025

JORGE A. ANSELMI
RECTOR INTERVENTOR

(3)

RESERVADO

FACULTAD DE DERECHO Y CIENCIAS SOCIALES - MONTEVIDEO

UNIVERSIDAD DE LA REPÚBLICA

FACULTAD DE DERECHO Y CIENCIAS SOCIALES

PROPUESTA PARA INTEGRAR GRUPO DE VIAJE "ABOGACIA 77"

APELLDISOS 1° y 2°	ARENA BONDONI
NOMBRE COMPLETO	Ana Mabel
CEDULA DE IDENTIDAD	1:397.636 (Montevideo)
CREDENDIAL CIVICA	(serie) BSA (número) 6260
LUGAR Y FECHA DE NACIMIENTO	Montevideo, 7/[redacted]1956
OCUPACION	estudiante
DOMICILIO ACTUAL	Valparaíso 1287
TELEFONO	90.34.89
FIANCIACION DEL VIAJE	mediante una rifa
DURACION DEL MISMO	enero y febrero de 1980

Montevideo, 10 de noviembre de 1978.

Dr. Luis Sayagués Laso
Decano Interventor

5835/78 Montevideo, 7 DIC. 1978

Pase al Sr. Oficial de Enlace del CO. SE. NA. ante la Universidad, Cnel. Don Mario Larrauri, a sus efectos.

53026 [redacted]

JORGE A. ANSELMI
RECTOR INTERVENTOR

RESERVADO (2)

UNIVERSIDAD DE LA REPUBLICA

FACULTAD DE DERECHO Y CIENCIAS SOCIALES

PROPUESTA PARA INTEGRAR GRUPO DE VIAJE "ABOGACIA 77"

APELLIDOS 1° y 2° APOTHELOZ GNOCCHI

NOMBRE COMPLETO Ariel E.

CEDULA DE IDENTIDAD 1:344.515 (Montevideo)

CREDENCIAL CIVICA (serie) BRB (número) 9999

LUGAR Y FECHA DE NACIMIENTO Artigas, 17/V/1955

OCUPACION Empleado del Bco. de Seguros del Estado y estudiante

DOMICILIO ACTUAL Daniel Zorrilla 5484 ANTERIOR Argentina 3216 (Fray Bentos)

TELEFONO 30.90.86

FINANCIACION DEL VIAJE mediante una rifa

DURACION DEL SMIMO enero y febrero de 1980

Montevideo, 10 de noviembre de 1978.

Dr. Luis Sayagués Laso
Decano Interventor

5836/78 Montevideo, 7 DIC. 1978

Pase al Sr. Oficial de Enlace del CO. SE. NA. ante la Universidad, Cnel. Don Mario Larrauri, a sus efectos.

53027

JORGE A. ANSELMI
RECTOR INTERVENTOR

FACULTAD DE DERECHO Y CIENCIAS SOCIALES - MONTEVIDEO -

RESERVADO (1)

UNIVERSIDAD DE LA REPUBLICA

FACULTAD DE DERECHO Y CIENCIAS SOCIALES

PROPUESTA PARA INTEGRAR GRUPO DE VIAJE ABOGACIA 77

APELLIDOS 1° y 2° ALVEZ SANDER

NOMBRE COMPLETO Carlos Alberto

CEDULA DE IDENTIDAD 34.780 (Rivera)

CREDENCIAL CIVICA (serie) HCC (número) 7104

LUGAR Y FECHA DE NACIMIENTO Rivera, 10/VI/1954

OCUPACION Becadus y estudiante

DOMICILIO ACTUAL Minas 1572 ANTERIOR Minas 1566

TELEFONO - - -

FINANCIACION DEL VIAJE mediante una rifa

DURACION DEL MISMO enero y febrero de 1980

Montevideo, 10 de noviembre de 1978.

Dr. luis Sayagués Laso
Decano Interventor

5837/78 Montevideo, 7 DIC. 1978

Pase al Sr. Oficial de Enlace de CO. SE. NA. ante la Universidad, Cnel. Don Mario Larrauri, a sus efectos.

53028

JORGE A. ANSELMI
RECTOR INTERVENTOR

RESERVADO

FACULTAD DE DERECHO Y CIENCIAS SOCIALES - MONTEVIDEO

UNIVERSIDAD DE LA RPEUBLICA

FACULTAD DE DERECHO Y CIENCIAS SOCIALES

PROPUESTA PARA INTEGRAR GRUPO DE VIAJE "ABOGACIA 77"

APELLIDOS 1° y 2° **MENDEZ VARELA**

NOMBRE COMPLETO Juan Manuel

CEDULA DE IDENTIDAD 1:126.594 (Montevideo)

CREDENCIAL CIVICA (serie) BAB (número) 32856

LUGAR Y FECHA DE NACIMIENTO Montevideo, 6/XII/1955

OCUPACION Estudiante

DOMICILIO ACTUALY ANTERIOR Barroso 3349

TELEFONO 78.54.74

FINANCIACION DEL VIAJE mediante una rifa

DURACION DEL MISMO enero y febrero de 1980

Montevideo, 10 de noviembre de 1978.

Dr. Luis Sayagués Laso
Decano Interventor

5838/78 Montevideo, 7 DIC. 1978

Pase al Sr. Oficial de Enlace de CO. SE. NA. ante la Universidad, Cnel. Don Mario Larrauri, a sus efectos.

53029

JORGE A. ANSELMI
RECTOR INTERVENTOR

RESERVADO

UNIVERSIDAD DE LA REPUBLICA

Facultad de Derecho y Ciencias Sociales

PROPUESTA PARA INTEGRAR GRUPO DE VIAJE "ABOGACIA 77"

APELLIDOS 1º y 2º	KISIN BELORAY
NOMBRE COMPLETO	Gustavo
CEDULA DE IDENTIDAD	1.431.509
CREDENCIAL CIVICA	(serie) BCA (número) 63.956
LUGAR Y FECHA DE NACIMIENTO	Montevideo, 31.10.56
OCUPACION	Estudiante
DOMICILIO ACTUAL	Av. Bolibia 2011 ANTERIOR Av. Soca 1322
TELEFONO	50.54.53
FINANCIACION DEL VIAJE	mediante una rifa
DURACION DEL MISMO	enero y febrero de 1980

Montevideo, 10 de noviembre de 1978.

Dr. Luis Sayagués Laso
Decano Interventor

5839/B Montevideo, 7 DIC. 1978

Pase al Sr. Oficial de Enlace de CO.SE.NA. ante la Universidad, Cnel. Don ...ario Larrauri, a sus efectos.

53030

JORGE A. ANSELMI
RECTOR INTERVENTOR

RESERVADO

UNIVERSIDAD DE LA REPUBLICA

Facultad de Derecho y Ciencias Sociales

FACULTAD DE DERECHO Y CIENCIAS SOCIALES - MONTEVIDEO - R. O. DEL U.

PROPUESTA PARA INTEGRAR GRUPO DE VIAJE "ABOGACIA 77"

APELLIDOS 1° y 2°	GUERRERO LAMEIRO
NOMBRE COMPLETO	Teresa
CEDULA DE IDENTIDAD	1.164.859 (Montevideo)
CREDENCIAL CIVICA	(serie) ARB (número) 11.242
LUGAR Y FECHA DE NACIMIENTO	Montevideo, 13.8.56
OCUPACION	Estudiante
DOMICILIO ACTUAL Y ANTERIOR	Ana M. de Lavalleja 2045
TELEFONO	41.69.00
FINANCIACION DEL VIAJE	mediante una rifa
DURACION DEL MISMO	enero y febrero de 1980

Montevideo, 10 de noviembre de 1978.

Dr. Luis Sayagués Laso
Decano Interventor

5840/78 Montevideo, 7 DIC. 1978

Pase al Sr. Oficial de Enlace de COSENA. ante la Universidad, Cnel. Don Mario Larrauri, a sus efectos.

53031 [redacted]

JORGE A. ANSELMI
RECTOR INTERVENTOR

UNIVERSIDAD DE LA REPUBLICA

DELEGADO DEL CO.SE.NA

INFORME DE ANOTACIONES PERSONALES

NO GRABAR

Parte Nº.....

REFERENTE A: [redacted], Carlos Alberto.-..... C.I. Nº 34.780.-....

S.I.D. informa con/sin anotaciones
O.C.O.A. informa con/sin anotaciones
D.N.I.I. informa con/sin anotaciones

ANOTACIONES:

D.N.I.I. registra a [redacted], Carlos.-
5/5/975: Integrante de la Cruzada Patrioticq Revolucionaria, de tendencia democrática.-
SIN IMPORTANCIA.-

[redacted]

53032

UNIVERSIDAD DE LA REPUBLICA

DELEGADO DEL CO.SE.NA

INFORME DE ANOTACIONES PERSONALES

Parte N°.....

REFERENTE A: MENDEZ VARELA, Juan Manuel.- ..... C.I. N°. 1.126.594

S.I.D. informa xxx/sin anotaciones
O.C.O.A. informa xxx/sin anotaciones
D.N.I.I. informa con/xxx anotaciones

ANOTACIONES:

D.N.I.I. registra a MENDEZ VARELA, Juan Manuel.-
C.I.No. 1.126.594. C.C. Serie BAB 38256*
Dom: Barroso 3349 en 1975.-
Nacido el 6/12/955 en Montevideo; hijo de Juan Manuel y María Aubone.
Estudiante de Facultad de Derecho.-
21/12/977: Según Mem. (A) No. 3374/977 del 10/10/977 del SID, se establece que el titular registra las anotaciones siguientes:- 12/9/73: Figura en la lista Nro. 46 del Centro de Estudiantes de Derecho, para integrar la Asamblea Gral. del Cluastro .- Evaluación A-1.- 11/5/978: Ampliando la anotación de fecha 21/12/977: Lista Nro. 46 de tendencia izquierdista.- 6/9/78,- Referente a anotación de fecha 21/12/977, se establece que según Mem. (A) 788/78 del SID de fecha 16/6/978, se registra 2/9/73: Figura en la lista Nro. 46, orden estudiantil,lema ""Centro de Estudiante de Derecho", para integrar la Asamblea Gral. del Cluastro Universitario.- Evaluación A-1.- 18/10/978: Con fecha 1/3/78 solicita en Secc. 25a. Constancia sobre Anotaciones en Ficheros Policiales de Inteligencia, expidiéndosele Categoría "A".-
SIN IMPORTANCIA.-

53033

Ref. 134/78.-

8P.-

ESTRICTAMENTE CONFIDENCIAL

UNIVERSIDAD DE LA REPUBLICA

PROPUESTA DE DESIGNACION

APELLIDOS 1º y 2º MAZZUCHI PEREYRA

NOMBRE COMPLETO Carlos Alberto

CEDULA DE IDENTIDAD Montevideo 609.922

CREDENCIAL CIVICA (Serie) AZA (Número) 13602

FECHA Y LUGAR DE NACIMIENTO 6.3.33

PROFESION Ingeniero Industrial

OCUPACION ACTUAL Y ANTERIORES Profesor de la asignatura Diseño de Máquinas de la carrera de Perito.

DENOMINACION DEL CARGO Profesor (Gr.4) de Diseño de Máquinas.
(Grado, Materia y Escalafón)

TIPO DE PROVISION DEL CARGO Interino
(Interino o titular)

CARACTER DEL CARGO Docente
(docente o administrativo o servicios generales)

DURACION DEL CARGO DOCENTE 31.12.78.
(en el caso de Facultades y Escuelas)

DOMICILIO ACTUAL Y ANTERIORES General Mariño 1897

TELEFONO 50.62.31

OPINION DEL JERARCA SOBRE EL CANDIDATO PROPUESTO Y LA NECESIDAD DE SU DESIGNACION

1. Vinculado a esta casa de estudios desde el año 1976, no mereciendo observaciones a su actuación docente.
2. Continuidad de la docencia que se imparte en esta Facultad.

Montevideo, 8 de setiembre de 1978.-

Ing. ROBERTO M. FARCPPA
DECANO INTERVENTOR
Firma del jerarca que propone
Pie de firma

ATENCION - TODA PROPUESTA DEBE CONSTAR DE ORIGINAL Y SIETE COPIAS LEGIBLES (solamente el original firmado).

5242/78 Montevideo, 18 OCT. 1978

Pase al Sr. Oficial de Enlace de CO. SE. NA. ante la Universidad, Cnel. Don Mario Larrauri, a sus efectos.

53034

C. C. E. A. N. C. LMI
RECTOR INTERVENTOR

Ref. 134/78.-
8p.-

ESTRICTAMENTE CONFIDENCIAL

UNIVERSIDAD DE LA REPUBLICA

PROPUESTA DE DESIGNACION

APELLIDOS 1º y 2º MADORNO PERROTTI

NOMBRE COMPLETO Horacio

CEDULA DE IDENTIDAD Montevideo 1.800.817

CREDENCIAL CIVICA (Serie) ---- (Número) ---------

FECHA Y LUGAR DE NACIMIENTO 21.7.43 Argentina

PROFESION Ingeniero Industrial

OCUPACION ACTUAL Y ANTERIORES Profesor Titular de la asignatura Gestión Empresarial.

DENOMINACION DEL CARGO Profesor Titular (Gr.5) de Gestión Empresarial.
(Grado, Materia y Escalafón)

TIPO DE PROVISION DEL CARGO Interino
(Interino o titular)

CARACTER DEL CARGO Docente
(docente o administrativo o servicios generales)

DURACION DEL CARGO DOCENTE 31.12.78.
(en el caso de Facultades y Escuelas)

DOMICILIO ACTUAL Y ANTERIORES Scosería 2928/203

TELEFONO 79.48.45

OPINION DEL JERARCA SOBRE EL CANDIDATO PROPUESTO Y LA NECESIDAD DE SU DESIGNACION

1. Vinculado a esta Casa de Estudios dèsde el año 1975, no mereciendo observaciones a su actuación Docente.

2. Continuidad de la docencia que se imparte en esta Facultad.

Montevideo, 8 de setiembre de 1978.-

Ing. NORBERTO H. FAROPPA
Firma del JERARCA que propone
Pie de firma

ATENCION - TODA PROPUESTA DEBE CONSTAR DE ORIGINAL Y SIETE COPIAS LEGIBLES
(solamente el original debe ser firmado).

5243/78 Montevideo, 16 OCT. 1978

Pase al Sr. Oficial de Enlace de CO.SE.NA. ante la Universidad, Cnel. Don Mario Larrauri, a sus efectos.

53035

JORGE [illegible]
RECTOR INTERVENTOR

Ref. 134/78.-
gp.-

ESTRICTAMENTE CONFIDENCIAL

UNIVERSIDAD DE LA REPUBLICA

PROPUESTA DE DESIGNACION

APELLIDOS 1º y 2º MADORNO PERROTTI

NOMBRE COMPLETO Horacio

CEDULA DE IDENTIDAD Montevideo 1.800.817

CREDENCIAL CIVICA (Serie) ---- (Número) ---------

FECHA Y LUGAR DE NACIMIENTO 21.7.43 Argentina

PROFESION Ingeniero Industrial

OCUPACION ACTUAL Y ANTERIORES Profesor Adjunto de la asignatura Administración en Ingeniería.

DENOMINACION DEL CARGO Profesor Adjunto (Gr.3) de Administración en Ingeniería.
(Grado, Materia y Escalafón)

TIPO DE PROVISION DEL CARGO interino
(Interino o titular)

CARACTER DEL CARGO Docente
(docente o administrativo o servicios generales)

DURACION DEL CARGO DOCENTE 31.12.78.
(en el caso de Facultades y Escuelas)

DOMICILIO ACTUAL Y ANTERIORES Scosería 2928/203

TELEFONO 79.48.45

OPINION DEL JERARCA SOBRE EL CANDIDATO PROPUESTO Y LA NECESIDAD DE SU DESIGNACION

1. Vinculado a esta Casa de Estudios desde el año 1975, no mereciendo observaciones a su actuación Docente.
2. Continuidad de la docencia que se imparte en esta Facultad.

Montevideo, 8 de setiembre de 1978.-

Ing. [illegible] PA
RECTOR INTERVENTOR
Firma del jerarca que propone
Pie de firma

ACION - TODA PROPUESTA DEBE CONSTAR DE ORIGINAL Y SIETE COPIAS LEGIBLES
(solamente el original firmado). Montevideo, 18 OCT. 1978

5244/78

Pase al Sr. Oficial de Enlace de CO. SE. NA. ante la Universidad, Cnel. Don Mario Larrauri, a sus efectos.

53036

JORGE A. ANSELMI
RECTOR INTERVENTOR

Ref. 134/78.-
8p.-

ESTRICTAMENTE CONFIDENCIAL

UNIVERSIDAD DE LA REPUBLICA

PROPUESTA DE DESIGNACION

APELLIDOS 1º y 2º KUNSCH OELKERS

NOMBRE COMPLETO Adolfo

CEDULA DE IDENTIDAD Montevideo 860.925

CREDENCIAL CIVICA (Serie) NLB (Número) 8263

FECHA Y LUGAR DE NACIMIENTO 25.3.25

PROFESION Ingeniero Industrial

OCUPACION ACTUAL Y ANTERIORES Profesor Adjunto de la asignatura Máquinas II;

DENOMINACION DEL CARGO Profesor Adjunto (Gr.3) de Máquinas II.
(Grado, Materia y Escalafón)

TIPO DE PROVISION DEL CARGO Interino
(Interino o titular)

CARACTER DEL CARGO Docente
(docente o administrativo o servicios generales)

DURACION DEL CARGO DOCENTE 31.12.78.
(en el caso de Facultades y Escuelas)

DOMICILIO ACTUAL Y ANTERIORES Atlántico 1726

TELEFONO 59.08.06

OPINION DEL JERARCA SOBRE EL CANDIDATO PROPUESTO Y LA NECESIDAD DE SU DESIGNACION

1. Vinculado a esta casa de estudios desde el año 1973, no mereciendo observaciones a su actuación docente.

2. Continuidad de la docencia que se imparte en esta Facultad.

Montevideo, 8 de setiembre de 1978.-

Ing. HUMBERTO H. PAROPPA
DECANO INTERVENTOR
Firma del jerarca que propone
Pie de firma

ATENCION - TODA PROPUESTA DEBE CONSTAR DE ORIGINAL Y SIETE COPIAS LEGIBLES
(solamente el original debe ser firmado).

5246/78 Montevideo, 16 OCT. 1978

Pase al Sr. Oficial de Enlace de CO. SE. NA. ante la Universidad, Cnel. Don Mario Larrauri, a sus efectos.

53037

JORGE A. ANSELMI
RECTOR INTERVENTOR

Ref. 134/78.-

gp.-

ESTRICTAMENTE CONFIDENCIAL

UNIVERSIDAD DE LA REPUBLICA

PROPUESTA DE DESIGNACION

APELLIDOS 1º y 2º KOZIOL DOLGATCH

NOMBRE COMPLETO Miguel

CEDULA DE IDENTIDAD Montevideo 1.369.625

CREDENCIAL CIVICA (Serie) BKA (Número) 12904

FECHA Y LUGAR DE NACIMIENTO 7.2.56

PROFESION Bachiller

OCUPACION ACTUAL Y ANTERIORES Asistente del Instituto de Matemáticas.

DENOMINACION DEL CARGO Asistente (Gr.2) del Instituto de Matemáticas.
(Grado, Materia y Escalafón)

TIPO DE PROVISION DEL CARGO Interino
(Interino o titular)

CARACTER DEL CARGO Docente
(docente o administrativo o servicios generales)

DURACION DEL CARGO DOCENTE 31.12.78.
(en el caso de Facultades y Escuelas)

DOMICILIO ACTUAL Y ANTERIORES Justicia 2378

TELEFONO 20.03.68

OPINION DEL JERARCA SOBRE EL CANDIDATO PROPUESTO Y LA NECESIDAD DE SU DESIGNACION

1. Vinculado a esta Casa de Estudios desdéeel año 1976, no mereciendo observaciones a su actuación Docente.

2. Continuidad a la docencia que se imparte en esta Facultad.

Montevideo, 8 de setiembre de 1978.-

Ing. NORBERTO H. FAROPPA
DECANO INTERVENTOR
Firma del jerarca que propone
Pie de firma

ATENCION - TODA PROPUESTA DEBE CONSTAR DE ORIGINAL Y SIETE COPIAS LEGIBLES
(solamente el original firmado).

5247/78 Montevideo, 18 OCT. 1978

Pase al Sr. Oficial de Enlace de CO. SE. NA. ante la Universidad, Cnel. Don Mario Larrauri, a sus efectos.

53038

JORGE A. ANSELMI
SECTOR INTERVENTOR

Ref.134/78.-

gp.-

ESTRICTAMENTE CONFIDENCIAL

UNIVERSIDAD DE LA REPUBLICA

PROPUESTA DE DESIGNACION

APELLIDOS 1º y 2º JEROUCHALMI SABAH

NOMBRE COMPLETO Isaac

CEDULA DE IDENTIDAD Montevideo 948.730

CREDENCIAL CIVICA (Serie) BAB (Número) 16416

FECHA Y LUGAR DE NACIMIENTO 27.9.36

PROFESION Contador

OCUPACION ACTUAL Y ANTERIORES Profesor de la asignatura Proyecto de Inversión.

DENOMINACION DEL CARGO Profesor (Gr.4) de Proyecto de Inversión.
(Grado, Materia y Escalafón)

TIPO DE PROVISION DEL CARGO Interino
(Interino o titular)

CARACTER DEL CARGO Docente
(docente o administrativo o servicios generales)

DURACION DEL CARGO DOCENTE 31.12.78.
(en el caso de Facultades y Escuelas)

DOMICILIO ACTUAL Y ANTERIORES Luis A. de Herrera 1168/201

TELEFONO

OPINION DEL JERARCA SOBRE EL CANDIDATO PROPUESTO Y LA NECESIDAD DE SU DESIGNACION

1. Vinculado a esta casa de estudios desde el año 1970, no mereciendo observaciones a su actuación docente.
2. Continuidad de la docencia que se imparte en esta Facultad.

Montevideo, 8 de setiembre de 1978.-

Ing. NORBERTO H. FAROPPA
DECANO INTERVENTOR
Firma del jerarca que propone
Pie de firma

ATENCION - TODA PROPUESTA DEBE CONSTAR DE ORIGINAL Y SIETE COPIAS LEGIBLES
(solamente el original debe ser firmado).

5248/78 Montevideo, 18 OCT. 1978

Pase al Sr. Oficial de Enlace de CO.SE.NA. ante la Universidad, Cnel. Don Mario Larrauri, a sus efectos.

53039

JORGE A. ANSELMI
RECTOR INTERVENTOR

REF. 134/78.-
GP.-

ESTRICTAMENTE CONFIDENCIAL

UNIVERSIDAD DE LA REPUBLICA

PROPUESTA DE DESIGNACION

APELLIDOS 1º y 2º HANTZIS GOLDFELD

NOMBRE COMPLETO José Carlos

CEDULA DE IDENTIDAD Montevideo 687.077

CREDENCIAL CIVICA (Serie) AQB (Número) 3693

FECHA Y LUGAR DE NACIMIENTO 10.5.40

PROFESION Ingeniero Agrimensor

OCUPACION ACTUAL Y ANTERIORES Profesor Adjunto de la asignatura Matemáticas I, II, III y IV de la carrera de Agrimensura.

DENOMINACION DEL CARGO Profesor Adjunto (Gr.3) de Matemáticas I,II,III,IV(Agrim.)
(Grado, Materia y Escalafón)

TIPO DE PROVISION DEL CARGO Interino
(Interino o titular)

CARACTER DEL CARGO Docente
(docente o administrativo o servicios generales)

DURACION DEL CARGO DOCENTE 31.12.78.
(en el caso de Facultades y Escuelas)

DOMICILIO ACTUAL Y ANTERIORES José Batlle y Ordonez 6402

TELEFONO 30.97.80

OPINION DEL JERARCA SOBRE EL CANDIDATO PROPUESTO Y LA NECESIDAD DE SU DESIGNACION

1. Vinculado a esta casa de estudios desde el año 1974, no mereciendo observaciones a su actuación docente.

2. Continuidad de la docencia que se imparte en esta Facultad.

Montevideo, 8 de setiembre de 1978.-

Ing. NORBERTO H. FAROPPA
DECANO INTERVENTOR
Firma del jerarca que propone
Pie de firma

ATENCION - TODA PROPUESTA DEBE CONSTAR DE ORIGINAL Y SIETE COPIAS LEGIBLES
(solamente el original debe ser firmado).

5249/78 Montevideo, 18 OCT. 1978

Pase al Sr. Oficial de Enlace de CO. SE. NA. ante la Universidad, Cnel. Don Mario Larrauri, a sus efectos.

53040

JO. [illegible] LMI
RECTOR INTERVENTOR

Ref. 134/78.-
gp.-

ESTRICTAMENTE CONFIDENCIAL

UNIVERSIDAD DE LA REPUBLICA

PROPUESTA DE DESIGNACION

APELLIDOS 1º y 2º HEINEMANN HOSCH

NOMBRE COMPLETO Gerardo Alberto

CEDULA DE IDENTIDAD Paysandu 55758

CREDENCIAL CIVICA (Serie) KCB (Número) 7972

FECHA Y LUGAR DE NACIMIENTO 3.11.42

PROFESION Ingeniero Químico

OCUPACION ACTUAL Y ANTERIORES Profesor Adjunto de la asignatura Mecánica Aplicada a la Industria de la carrera de Ingeniería Química.

DENOMINACION DEL CARGO Profesor Adjunto (Gr.3) de Mecánica Aplicada a la Industria.
(Grado, Materia y Escalafón)

TIPO DE PROVISION DEL CARGO Interino
(Interino o titular)

CARACTER DEL CARGO Docente
(docente o administrativo o servicios generales)

DURACION DEL CARGO DOCENTE 31.12.78..
(en el caso de Facultades y Escuelas)

DOMICILIO ACTUAL Y ANTERIORES Brandzen 2222/204

TELEFONO 40.09.16

OPINION DEL JERARCA SOBRE EL CANDIDATO PROPUESTO Y LA NECESIDAD DE SU DESIGNACION

1. Vinculado a esta casa de estudios desde el año 1975, no mereciendo observaciones a su actuación docente.

2. Continuidad de la docencia que se imparte en esta Facultad.

Montevideo, 8 de setiembre de 1978.-

Ing. NORBERTO H. FAROPPA
DECANO INTERVENTOR
Firma del jerarca que propone
Pie de firma

ATENCION - TODA PROPUESTA DEBE CONSTAR DE ORIGINAL Y SIETE COPIAS LEGIBLES
(solamente el original debe ser firmado).

5250/78 Montevideo, 18 OCT. 1978

Pase al Sr. Oficial de Enlace del CO. SE. NA. ante la Universidad, Cnel. Don Mario Larrauri, a sus efectos.

53041

JORGE A. ANSELMI
RECTOR INTERVENTOR

Ref. 134/78.-

8p.-

ESTRICTAMENTE CONFIDENCIAL

UNIVERSIDAD DE LA REPUBLICA

PROPUESTA DE DESIGNACION

APELLIDOS 1ª y 2ª HALM WOLFF

NOMBRE COMPLETO Alfredo Miguel

CEDULA DE IDENTIDAD Montevideo 1.139.432

CREDENCIAL CIVICA (Serie) AZB (Número) 7054

FECHA Y LUGAR DE NACIMIENTO 25.4.52

PROFESION Analista Programador

OCUPACION ACTUAL Y ANTERIORES Profesor Adjunto de la asignatura Investigación Operativa.

DENOMINACION DEL CARGO Profesor Adjunto (Gr.3) de Investigación Operativa.
(Grado, Materia y Escalafón)

TIPO DE PROVISION DEL CARGO Interino
(Interino o titular)

CARACTER DEL CARGO Docente =
(docente o administrativo o servicios generales)

DURACION DEL CARGO DOCENTE 31.12.78
(en el caso de Facultades y Escuelas)

DOMICILIO ACTUAL Y ANTERIORES 26 de marzo 1162

TELEFONO 79.06.56

OPINION DEL JERARCA SOBRE EL CANDIDATO PROPUESTO Y LA NECESIDAD DE SU DESIGNACION

1. Vinculado a Esta Casa de Estudios desde el año 1974, no mereciendo observaciones a su actuación docente.
2. continuidad de la docencia que se imparte en esta Facultad.-

Montevideo, 8 de setiembre de 1978.-

Ing. NORBERTO H. FAROPPA
DECANO INTERVENTOR
Firma del jerarca que propone
Pie de firma

ATENCION - TODA PROPUESTA DEBE CONSTAR DE ORIGINAL Y SIETE COPIAS LEGIBLES
(solamente el original debe ser firmado).

Montevideo, 18 OCT. 1978

525/178

Pase al Sr. Oficial de Enlace de CO.SE.NA. ante la Universidad, Cnel. Don Mario Larrauri, a sus efectos.

53042

JORGE A. ANSELMI
RECTOR INTERVENTOR

Ref. 134/78.-
gp.-

ESTRICTAMENTE CONFIDENCIAL

UNIVERSIDAD DE LA REPUBLICA

PROPUESTA DE DESIGNACION

APELLIDOS 1º y 2º GUTIERREZ LAUREIRO

NOMBRE COMPLETO Horacio Walter

CEDULA DE IDENTIDAD Montevideo 368.860

CREDENCIAL CIVICA (Serie) BBA (Número) 7048

FECHA Y LUGAR DE NACIMIENTO 10.1.21

PROFESION Ingeniero Industrial

OCUPACION ACTUAL Y ANTERIORES Ayudante del Instituto de Ingeniería Vial.

DENOMINACION DEL CARGO Ayudante (Gr. 1) del Instituto de Ingeniería Vial.
(Grado, Materia y Escalafón)

TIPO DE PROVISION DEL CARGO Interino
(Interino o titular)

CARACTER DEL CARGO Docnete
(docente o administrativo o servicios generales)

DURACION DEL CARGO DOCENTE 31.12.78.
(en el caso de Facultades y Escuelas)

DOMICILIO ACTUAL Y ANTERIORES Paso del Cuello 2407

TELEFONO 20.70.87

OPINION DEL JERARCA SOBRE EL CANDIDATO PROPUESTO Y LA NECESIDAD DE SU DESIGNACION

1. Vinculado a estaCasa de Estudios desde el año 1976, no mereciendo observaciones a su actuación docente.
2. Continuidad de la docencia que se imparte en esta Facultad.

montevideo, 7 de setiembre de 1978.-

Ing. NORBERTO H. FAROPPA
DECANO INTERVENTOR
Firma del jerarca que propone
Pie de firma

ATENCION - TODA PROPUESTA DEBE CONSTAR DE ORIGINAL Y SIETE COPIAS LEGIBLES
(solamente el original debe ser firmado).

5252/78 Montevideo, 18 OCT. 1978

Pase al Sr. Oficial de Enlace de CO. SE. NA. ante la Universidad, Cnel. Don Mario Larrauri, a sus efectos.

53043

JORGE A. ANSELMI
RECTOR INTERVENTOR

SECRETO

UNIVERSIDAD DE LA REPUBLICA

DELEGADO DEL CO.SE.NA

INFORME DE ANOTACIONES PERSONALES

Parte Nº 117/78

REFERENTE A: KOZIOL DOLGATCH, Miguel. ..... C.I. Nº 1.369.625

S.I.D. informa con/~~xxx~~ anotaciones
O.C.O.A. informa ~~xxx~~/sin anotaciones
D.N.I.I. informa con/~~xxx~~ anotaciones

ANOTACIONES:

S.I.D. REGISTRA: KOZIOL DOLGAYGH, Miguel.-
Oriental, soltero de 18 años de edad (1974).-
Dom: Justicia 2378 - Montevideo.-
Estudiante de Ingeniería.-

22/V/974: Detenido en la fecha en averiguaciónes, al haber sido sindicado por un portero de la Facultad de Agronomía, de pintar en el interior de los baños de la misma, inscripciones contrarias al Gobierno.-
28/V/974: En la fecha recobró su libertad.-

D.N.I.I. REGISTRA: KOZIOL DOLGAYGH, Miguel.-
C.I Nº 1.369.625.-
Dom: Justicia 2378, en 1974.-
Oriental, soltero de 18 años de edad, en 1974.-

2/7/74: Detenido el 22/5/974 por el personal del Departamento Nº 5 de la D.N.I.I. en virtud de estar imputado, por uno de los porteros de la Facultad de Ingeniería, de realizar inscripciones contrarias a nuestro sistema de Gobierno en los baños de la misma.- 4/7/974: Recobra la libertad el día 23/5/974, por orden Superior.- 30/3/976: Según Memorandum 151/976 del Departamento Nº 5 de la D.N.I.I., referente a los hechos anteriormente reseñados, el titular fue detenido el 22/5/974, recobrando su libertad por orden superior al no habérsele comprobado culpabilidad.-
Evaluación Dudoso.-

SECRETO

53044

SECRETO

UNIVERSIDAD DE LA REPUBLICA

DELEGADO DEL CO.SE.NA

INFORME DE ANOTACIONES PERSONALES

NO ORIGINAL

Parte Nº 117/78

REFERENTE A: HANTZIS GOLDFELD, José Carlos.- ..... C.I. Nº 687.077....

S.I.D. informa con/sin anotaciones
O.C.O.A. informa con/sin anotaciones
D.N.I.I. informa con/sin anotaciones

ANOTACIONES:

S.I.D. REGISTRA: HANTZIS, José C..-
Profesor de Enseñanza Secundaria.-
9/VI/964: Firmante de una declaración de Profesores de Enseñanza Secundaria, en solidaridad con el pueblo de Chipre, rechazando todas las amenazas contra el mismo, violatorias del derecho de autodeterminación que debe presidir las relaciones entre todos los pueblos.-
DIARIOD "EPOCA".-

D.N.I.I. REGISTRA: HANTZIS, José.-
Agrimensor.-
5/9/974: "El Popular" del 26/8/973, candidato por la Facultad de Ingeniería y Agrimensura, orden egresados, para integrar la Asamblea General del Claustro Universitario.- 8/1/975: Ampliando la anotación que antecede, se establece que integró la lista 160, lema "Universidad para el País", de tendencia democrática.- 4/9/978: Según "El País" del 31/5/978 P-22, figura como 1er. candidato para miembros de la Comisión Asesora y de Contralor por la HOJA 110 lema "Agrimensura", para la elección de miembros de Directorio y de la Comisión Asesora y de Contralor de la Caja de Jubilaciones y Pensiones de Profesionales Universitarios, a realizarse el día 15/6/978, según informe de Prensa Nº 153/78 P-1, del 2/6/978.-
Evaluación Sin Importancia.-

SECRETO

53045

SECRETO

UNIVERSIDAD DE LA REPUBLICA

DELEGADO DEL CO.SE.NA

INFORME DE ANOTACIONES PERSONALES

NO GRABAR

Parte Nº 117/78

REFERENTE A: [redacted] C.I. Nº 55.758

S.I.D. informa ~~con~~/sin anotaciones
O.C.O.A. informa ~~con~~/sin anotaciones
D.N.I.I. informa con/~~sin~~ anotaciones

ANOTACIONES:

D.N.I.I. REGISTRA: [redacted].-
Estudiante.-
11/2/965: El 9/2/965, figura en una nómina hallada en poder de Horacio Bazzano, quien era detenido en la fecha por personal de este Departamento.-
Evaluación Puede no ser la misma persona (D).-

SECRETO

53046

SECRETO

UNIVERSIDAD DE LA REPUBLICA

DELEGADO DEL CO.SE.NA

INFORME DE ANOTACIONES PERSONALES

NO GRABAR

Parte Nº 117/78

REFERENTE A: GUTIERREZ LAUREIRO, Horacio Walter.- C.I. Nº 368.860

S.I.D. informa ~~con~~/sin anotaciones
O.C.O.A. informa ~~con~~/sin anotaciones
D.N.I.I. informa ~~con~~/sin anotaciones

ANOTACIONES:

D.N.I.I. REGISTRA: GUTIERREZ, Horacio.-
Dom: Acevedo Díaz 1514, en 1958.-
27/5/959: En Marzo de 1958, se establece que es destinatario de material literario procedente de MOSCU.-
Evaluación Puede no ser la misma persona (D).-

SECRETO

5

53047

Estrictamente Confidencial

UNIVERSIDAD DE LA REPUBLICA
FACULTAD DE CIENCIAS ECONOMICAS Y DE ADMINISTRACION
PROPUESTA DE DESIGNACION

APELLIDOS 1º y 2º ..... SADER GROTIUS

NOMBRE COMPLETO ..... Elsa Waded

CEDULA DE IDENTIDAD ..... 24.794 (Lavalleja)

CREDENCIAL CIVICA (Serie) ..... SAA (Número) 24691

FECHA Y LUGAR DE NACIMIENTO ..... Minas - Lavalleja - 3.6.50

PROFESION ..... Contador Público

OCUPACION ACTUAL Y ANTERIORES ..... UTE - ANCAP

.....

DENOMINACION DEL CARGO ..... Grupo de Viaje 1979
(Grado, Materia y Escalafón)

TIPO DE PROVISION DEL CARGO ..... --------
(Interino o titular)

CARACTER DEL CARGO ..... ----------
(docente o administrativo o servicios generales)

DURACION DEL CARGO DOCENTE ..... ---------
(en el caso de Facultades y Escuelas)

DOMICILIO ACTUAL Y ANTERIORES ..... Luis B. Cavia 2772 ap. 4

..... Agraciada 1641 ap. 401

TELEFONO 78 20 75

OPINION DEL JERARCA SOBRE EL CANDIDATO PROPUESTO Y LA NECESIDAD DE SU DESIGNACION .....

.....

.....

.....

.....

.....

.....

Firma del jerarca que propone
Pie de firma
Nilo Berchesi,
Decano Interventor.

ATENCION — TODA PROPUESTA DEBE CONSTAR DE ORIGINAL Y SIETE COPIAS LEGIBLES
(solamente el original debe ser firmado).

53048

Ref. 134/78.-

gp.-

ESTRICTAMENTE CONFIDENCIAL

UNIVERSIDAD DE LA REPUBLICA

PROPUESTA DE DESIGNACION

APELLIDOS 1º y 2º CAORSI MONZA

NOMBRE COMPLETO Juan Hércules

CEDULA DE IDENTIDAD Montevideo 129.928

CREDENCIAL CIVICA (Serie) BEA (Número) 688

FECHA Y LUGAR DE NACIMIENTO 20.2.06

PROFESION Ingeniero Civil

OCUPACION ACTUAL Y ANTERIORES Profesor Adjunto de Geología Técnica

DENOMINACION DEL CARGO Profesor Adjunto (Gr.5) de Geología Técnica.
(Grado, Materia y Escalafón)

TIPO DE PROVISION DEL CARGO Definitivo
(Interino o titular)

CARACTER DEL CARGO Docente
(docente o administrativo o servicios generales)

DURACION DEL CARGO DOCENTE 12.4.79
(en el caso de Facultades y Escuelas)

DOMICILIO ACTUAL Y ANTERIORES Joaquín Suárez 3212

TELEFONO 2.66.08

OPINION DEL JERARCA SOBRE EL CANDIDATO PROPUESTO Y LA NECESIDAD DE SU DESIGNACION

1. Vinculado a esta Cada de Estudios desde el año 1965, no mereciendo observaciones a su actuación docente.

2. Continuidad de la docencia que se imparte en esta Facultad.

Montevideo, 5 de setiembre de 1978.-

Ing. NORBERTO H. FAROPPA
Firma del jerarca que propone
Pie de firma

ATENCION - TODA PROPUESTA DEBE CONSTAR DE ORIGINAL Y SIETE COPIAS LEGIBLES
(solamente el original debe ser firmado).

5108/78 Montevideo, 5 OCT. 1978

Pase a [illegible] ficial de Enlace de CO. SE. NA. ante la Universidad, Cnel. [illegible] Mario [illegible], a sus efectos.

53049

JORGE A. ANSELMI
RECTOR [illegible] VENTOR

Ref. 134/78.-
gp.

ESTRICTAMENTE CONFIDENCIAL

UNIVERSIDAD DE LA REPUBLICA

PROPUESTA DE DESIGNACION

APELLIDOS 1º y 2º CAMPAL GARCIA

NOMBRE COMPLETO Enrique José

CEDULA DE IDENTIDAD Montevideo, 349.995

CREDENCIAL CIVICA (Serie) BUA (Número) 5156

FECHA Y LUGAR DE NACIMIENTO 15.7.17 en la Argentina

PROFESION Ingeniería Civil

OCUPACION ACTUAL Y ANTERIORES Profesor Adjunto de Transportes Terrestres.

DENOMINACION DEL CARGO Profesor Adjunto (Gr.3) de Transportes Terrestres.
(Grado, Materia y Escalafón)

TIPO DE PROVISION DEL CARGO interino
(Interino o titular)

CARACTER DEL CARGO Docente
(docente o administrativo o servicios generales)

DURACION DEL CARGO DOCENTE 31.12.78
(en el caso de Facultades y Escuelas)

DOMICILIO ACTUAL Y ANTERIORES Solano García 2484 Apto. 1

TELEFONO 70.08.85

OPINION DEL JERARCA SOBRE EL CANDIDATO PROPUESTO Y LA NECESIDAD DE SU DESIGNACION

1. Vinculado a esta Casa de Estudios desde el año 1967, no mereciendo observaciones a su actuación docente.
2. Continuidad de la docencia que se imparte en esta Facultad.

Montevideo, 5 de setiembre de 1978.-

Ing. [illegible] FABOPPA
DECANO INTERVENTOR

Firma del jerarca que propone
Pie de firma

ATENCION - TODA PROPUESTA DEBE CONSTAR DE ORIGINAL Y SIETE COPIAS LEGIBLES
(solamente el original debe ser firmado).

5109/78 Montevideo, 5 OCT. 1978

Pase al Sr. Oficial de Enlace del CO.SE.NA. ante la Universidad, Cnel. Don Mario Larrauri a sus efectos.

53050

JORGE A. ANSELMI
RECTOR INTERVENTOR

REf. 134/78.-
sp.-

ESTRICTAMENTE CONFIDENCIAL

UNIVERSIDAD DE LA REPUBLICA

PROPUESTA DE DESIGNACION

APELLIDOS 1º y 2º CRESPO BEATRIZ

NOMBRE COMPLETO Juan Carlos

CEDULA DE IDENTIDAD Montevideo 556.220

CREDENCIAL CIVICA (Serie) BNB (Número) 11.340

FECHA Y LUGAR DE NACIMIENTO 6.1.31

PROFESION

OCUPACION ACTUAL Y ANTERIORES Profesor Titular de Costos y Administración General.

DENOMINACION DEL CARGO Profesor Titular (Gr.5) de Costos y Administración General.
(Grado, Materia y Escalafón)

TIPO DE PROVISION DEL CARGO Interino
(Interino o titular)

CARACTER DEL CARGO Docente
(docente o administrativo o servicios generales)

DURACION DEL CARGO DOCENTE 31.12.78.
(en el caso de Facultades y Escuelas)

DOMICILIO ACTUAL Y ANTERIORES Berlín 3534

TELEFONO 29.70.95

OPINION DEL JERARCA SOBRE EL CANDIDATO PROPUESTO Y LA NECESIDAD DE SU DESIGNACION

1. Vinculado a esta casa de Estudios desde el año 1974, no mereciendo observaciones a su actuación docente.

2. Continuidad de la docencia que se imparte en esta Facultad.

Montevideo, 5 de setiembre de 1978.-

Ing. NORBERTO [illegible] CAHORRA
DECANO INTERVENTOR

Firma del jerarca que propone
Pie de firma

ATENCION - TODA PROPUESTA DEBE CONSTAR DE ORIGINAL Y SIETE COPIAS LEGIBLES
(solamente el original debe ser firmado).

5110/76 Montevideo, 5 OCT. 1978

Pase a [illegible] ficial de [illegible] nace de CO. SE. NA. ante la Universidad, Cnel. Juan [illegible] a sus efectos 53051

JORGE A. ANSELMI
RECTOR INTERVENTOR

Ref. 134/78.-
gp.-

ESTRICTAMENTE CONFIDENCIAL

UNIVERSIDAD DE LA REPUBLICA

PROPUESTA DE DESIGNACION

APELLIDOS 1º y 2º BORDES CAMPORA

NOMBRE COMPLETO Carlos Alberto

CEDULA DE IDENTIDAD Montevideo, 714.689

CREDENCIAL CIVICA (Serie) AVA (Número) 7129

FECHA Y LUGAR DE NACIMIENTO 22.8.28

PROFESION Ingeniero Civil

OCUPACION ACTUAL Y ANTERIORES Profesor Titular de Trazados de Caminos.

DENOMINACION DEL CARGO Profesor Titular (Gr.5) de Trazados de Caminos.
(Grado, Materia y Escalafón)

TIPO DE PROVISION DEL CARGO Interino
(Interino o titular)

CARACTER DEL CARGO Docente
(docente o administrativo o servicios generales)

DURACION DEL CARGO DOCENTE 31.12.78
(en el caso de Facultades y Escuelas)

DOMICILIO ACTUAL Y ANTERIORES Cartagena 1620

TELEFONO 51.01.01

OPINION DEL JERARCA SOBRE EL CANDIDATO PROPUESTO Y LA NECESIDAD DE SU DESIGNACION

1. Vinculado a esta Casa de Estudios desde el año 1958, no mereciendo observaciones a su actuación docente.
2. Continuidad de la docencia que se imparte en esta Facultad.

Montevideo, 5 de setiembre de 1978.-

Ing. NOE O H. FARROPPA
DECANO INTERVENTOR
Firma del jerarca que propone
Pie de firma

ATENCION - TODA PROPUESTA DEBE CONSTAR DE ORIGINAL Y SIETE COPIAS LEGIBLES
(solamente el original debe ser firmado).

5112/78 Montevideo, 5 OCT. 1978

Pase al Sr. Oficial de Enlace de CO.SU.NA. ante la Universidad, Cnel. (R) Don Mario Larrauri, a sus efectos.

53052

JORGE A. ANSELMI
RECTOR INTERVENTOR

Ref. 134/78.-
sp.-

ESTRICTAMENTE CONFIDENCIAL

UNIVERSIDAD DE LA REPUBLICA

PROPUESTA DE DESIGNACION

APELLIDOS 1º y 2º BORDES CAMPORA

NOMBRE COMPLETO Carlos Alberto

CEDULA DE IDENTIDAD Montevideo 714.689

CREDENCIAL CIVICA (Serie) AVA (Número) 7129

FECHA Y LUGAR DE NACIMIENTO 22.8.28

PROFESION Ingeniero Civil

OCUPACION ACTUAL Y ANTERIORES Profesor Adjunto de Mecánica de Suelos

DENOMINACION DEL CARGO Profesor Adjunto (Gr.3) de Mecánica de Suelos.
(Grado, Materia y Escalafón)

TIPO DE PROVISION DEL CARGO Interino
(Interino o titular)

CARACTER DEL CARGO Docente
(docente o administrativo o servicios generales)

DURACION DEL CARGO DOCENTE 31.12.78.
(en el caso de Facultades y Escuelas)

DOMICILIO ACTUAL Y ANTERIORES Cartagena 1620

TELEFONO 51.01.01

OPINION DEL JERARCA SOBRE EL CANDIDATO PROPUESTO Y LA NECESIDAD DE SU DESIGNACION

1. Vinculado a esta Casa de Estudios desde el año 1958, no mereciendo observaciones a su actuación docente.
2. Continuidad de la docencia que se imparte en esta Facultad.-

Montevideo, 5 de setiembre de 1978.-

Ing. [illegible] FARROPPA
DECANO INTERVENTOR

Firma del jerarca que propone
Pie de firma

ATENCION - TODA PROPUESTA DEBE CONSTAR DE ORIGINAL Y SIETE COPIAS LEGIBLES
(solamente el original debe ser firmado).

5113/78 Montevideo, 5 OCT. 1978

Pase al Sr. Oficial de Enlace del CO.SE.NA. ante la Universidad, Cnel. Don Mario Larreuri, a sus efectos.

53053

JORGE A. ANSELMI
RECTOR INTERVENTOR

Ref. 134/78.-
SP.-

ESTRICTAMENTE CONFIDENCIAL

UNIVERSIDAD DE LA REPUBLICA

PROPUESTA DE DESIGNACION

APELLIDOS 1º y 2º BAZTERRICA BORDONI

NOMBRE COMPLETO Walter Martín

CEDULA DE IDENTIDAD Montevideo 343.798

CREDENCIAL CIVICA (Serie) ARA (Número) 4188

FECHA Y LUGAR DE NACIMIENTO 16.6.20

PROFESION Abogado

OCUPACION ACTUAL Y ANTERIORES Profesor Titular de Elementos del Derecho

DENOMINACION DEL CARGO Profesor Titular (Gr.5) de Elementos del Derecho.
(Grado, Materia y Escalafón)

TIPO DE PROVISION DEL CARGO Interino
(Interino o titular)

CARACTER DEL CARGO Docente
(docente o administrativo o servicios generales)

DURACION DEL CARGO DOCENTE 31.12.78
(en el caso de Facultades y Escuelas)

DOMICILIO ACTUAL Y ANTERIORES Javier Barrios Amorín 1531/402

TELEFONO 90.28.35

OPINION DEL JERARCA SOBRE EL CANDIDATO PROPUESTO Y LA NECESIDAD DE SU DESIGNACION

1. Vinculado a esta Casa de estudios desde el año 1974, no mereciendo observaciones a su actuación docente.

2. Continuidad de la docencia que se imparte en esta Facultad.

Montevideo, 5 de setiembre de 1978.-

Ing. [illegible]
Firma del jerarca que propone
Pie de firma

ATENCION - TODA PROPUESTA DEBE CONSTAR DE ORIGINAL Y SIETE COPIAS LEGIBLES
(solamente el original debe ser firmado).

5114/78 Montevideo, 5 OCT. 1978

Pase al Sr. Oficial de Enlace de CO.SE.NA. ante la Universidad, Cnel. Don Mario Larrauri, a sus efectos.

53054

JORGE A. ANSELMI
RECTOR INTERVENTOR

Ref. 134/78.-
gp.-

ESTRICTAMENTE CONFIDENCIAL

UNIVERSIDAD DE LA REPUBLICA

PROPUESTA DE DESIGNACION

APELLIDOS 1º y 2º BARUSSO SECONDO

NOMBRE COMPLETO Nelson Santiago

CEDULA DE IDENTIDAD Montevideo 500.939

CREDENCIAL CIVICA (Serie) ACA (Número) 3215

FECHA Y LUGAR DE NACIMIENTO 16.2.28

PROFESION Capitán de Navío

OCUPACION ACTUAL Y ANTERIORES Profesor Titular de Máquinas Marinas II.

DENOMINACION DEL CARGO Profesor Titular (Gr.5) de Máquinas Marinas II.
(Grado, Materia y Escalafón)

TIPO DE PROVISION DEL CARGO Interino
(Interino o titular)

CARACTER DEL CARGO Docente
(docente o administrativo o servicios generales)

DURACION DEL CARGO DOCENTE 31.12.78.
(en el caso de Facultades y Escuelas)

DOMICILIO ACTUAL Y ANTERIORES Siria 6219

TELEFONO 50.63.24

OPINION DEL JERARCA SOBRE EL CANDIDATO PROPUESTO Y LA NECESIDAD DE SU DESIGNACION

1 -Vinculado a esta Casa de Estudios desde el año 1977, no mereciendo observaciones a su actuación docente.

2 -Continuidad de la docencia que se imparte en esta Facultad.

Montevideo, 5 de setiembre de 1978.-

Ing. NORBERTO H. FAROPPA
DELEGADO INTERVENTOR
Firma del jerarca que propone
Pie de firma

ATENCION - TODA PROPUESTA DEBE CONSTAR DE ORIGINAL Y SIETE COPIAS LEGIBLES
(solamente el original debe ser firmado).

5115/78 Montevideo, 5 OCT. 1978

Pase al Sr. Oficial de Enlace de CO.SE.NA. ante la Universidad, Cnel. Don Mario Larrauri, a sus efectos.

53055-

JORGE A. ANSELMI
RECTOR INTERVENTOR

Ref. 134/78.-
gp.-

ESTRICTAMENTE CONFIDENCIAL

UNIVERSIDAD DE LA REPUBLICA

PROPUESTA DE DESIGNACION

APELLIDOS 1º y 2º BARBAGELATA GARCIA

NOMBRE COMPLETO José Luis

CEDULA DE IDENTIDAD Rivera 49.998

CREDENCIAL CIVICA (Serie) BIB (Número) 3206

FECHA Y LUGAR DE NACIMIENTO 8.12.27

PROFESION Abogado

OCUPACION ACTUAL Y ANTERIORES Profesor Titular de Legislación Aplicada

DENOMINACION DEL CARGO Profesor Titular (Gr.5) de Legislación Aplicada
(Grado, Materia y Escalafón)

TIPO DE PROVISION DEL CARGO Interino
(Interino o titular)

CARACTER DEL CARGO Docente
(docente o administrativo o servicios generales)

DURACION DEL CARGO DOCENTE 31.12.78.
(en el caso de Facultades y Escuelas)

DOMICILIO ACTUAL Y ANTERIORES Lázaro Gadea 925

TELEFONO 79.46.16

OPINION DEL JERARCA SOBRE EL CANDIDATO PROPUESTO Y LA NECESIDAD DE SU DESIGNACION

1. Vinculado a esta Casa de Estudios desde el año 1975, no mereciendo observaciones a su actuación docente.

2. Continuidad de la docencia que se imparte en esta Facultad.

Montevideo, 5 de setiembre de 1978.-

Ing. NORBERTO H. FAROPPA
DECANO INTERVENTOR
Firma del jerarca que propone
Pie de firma

ATENCION - TODA PROPUESTA DEBE CONSTAR DE ORIGINAL Y SIETE COPIAS LEGIBLES
(solamente el original debe ser firmado).

5116/78 Montevideo, 5 OCT. 1978

Pase al Sr. Oficial de Enlace de [illegible]SE.NA. ante la Universidad, Cnel. Don Mario Larrauri, a sus efectos.

5305[illegible]

JORGE A. ANSELMI
RECTOR INTERVENTOR

Ref. 134/78.-

gp.

ESTRICTAMENTE CONFIDENCIAL

UNIVERSIDAD DE LA REPUBLICA

PROPUESTA DE DESIGNACION

APELLIDOS 1º y 2º AZZINI BARTOLOZZI

NOMBRE COMPLETO Juan Eduardo

CEDULA DE IDENTIDAD Montevideo 250.883

CREDENCIAL CIVICA (Serie) AQA (Número) 8784

FECHA Y LUGAR DE NACIMIENTO 30.517

PROFESION Contador

OCUPACION ACTUAL Y ANTERIORES Profesor Titular de Economía y Organización de Empresas.

DENOMINACION DEL CARGO Profesor Titular (Gr.5) de Economía y Org. de Empresas.
(Grado, Materia y Escalafón)

TIPO DE PROVISION DEL CARGO Interino
(Interino o titular)

CARACTER DEL CARGO Docente
(docente o administrativo o servicios generales)

DURACION DEL CARGO DOCENTE hasta el 31 de diciembre de 1978.
(en el caso de Facultades y Escuelas)

DOMICILIO ACTUAL Y ANTERIORES Luis P. Ponce 1324/701

TELEFONO 41.00.17

OPINION DEL JERARCA SOBRE EL CANDIDATO PROPUESTO Y LA NECESIDAD DE SU DESIGNACION

1) vinculado a esta casa de estudios desde el año 1974, no mereciendo observaciones a su actuación.

2) continuidad de la docencia que se imparte en esta Facultad.

Montevideo, 5 de setiembre de 1978.-

Ing. NORBERTO H. FAROPPA
DECANO INTERVENTOR

Firma del jerarca que propone
Pie de firma

ATENCION - TODA PROPUESTA DEBE CONSTAR DE ORIGINAL Y SIETE COPIAS LEGIBLES
(solamente el original debe ser firmado).

5118/78 Montevideo, 5 OCT. 1978

Pase al Sr. Oficial de Enlace de CO. SE. NA. ante la Universidad, Cnel. Don Mario Larrauri, a sus efectos.

53057 [redacted]

JORGE A. ANSELMI
RECTOR INTERVENTOR

FICHAR y ARCHIVAR.

DIRECCION NACIONAL DE INFORMACION E INTELIGENCIA

Memorandum 3.189/977 del 8 de Julio de 1.977.-

REFERENTE A: ADDIEGO BRUNO, Rafael.

REGISTRALOS A: **ADDIEGO BRUNO , Rafael.**

DOCUMENTOS: No se registran.

OCUPACION: Doctor.

DOMICILIO: No se registra.

DATOS PERSONALES: Oriental, nacido en Salto el 23-2-923.

OTROS DATOS: No se registra.

ANOTACIONES: 28-8-974.- Se establece que en la fecha viajó desde París a Moscú.-

6-7-977.- Se establece que ha sido designado 1er. Vice Presidente del ROTARY CLUB del URUGUAY.

VIA TELEFONICA 5-10-978--------- D.N.I.I.

9-9-977: Diserta sobre la Justicia en las Letras Españolas en la cena mensual efectuada el 7-9-977 en el Club Uruguay por la UNIVIT. Verificado en Informe de Prensa 22-5-977.

2-11-977: Integra la Comisión de Socios UNIVIT del período 77/78.

6-1-978: Realizó un mensaje de Navidad en la Asociación Cristiana Femenina.

6-4-978: Aparece en la Orquesta de Cpamara en la Alianza Francesa.

24-4-978: Según el Diario El País: Integra la Comisión Electoral UNIVIT en carácter de titular.-

= =

UNIVIT: CIRCULOS UNIVERSITARIOS INTERNACIONALES.

DIRECCION: Juncal 1305 Apto: 2002.

Presidente: Carlos A. Estape.

Teléfonos: 91.1968

91.77.95

90.24.89

53058

DR. MIGUEL ANGEL FERNANDEZ VIQUEIRA.

Para la [illegible]
[illegible]

Montevideo 18 de agosto de 1978

Sr. Ministro de Justicia

Dr. Don Fernando Bayardo Bengoa

P R E S E N T E

[illegible]

Cúmpleme elevar a Ud. el curriculum de mi actuación judicial

Noviembre de 1945 a Julio de 1946 - Juez de paz 3a. s. de Soriano

Julio de 1946 a julio de 1948 - Juez de Paz de la 1a. sec. de Flores

Junio de 1948 a Agosto de 1950 - Juez de Paz de la 3a. sec. de Montevideo

Agosto de 1950 a Marzo de 1952 - Juez Letrado de 1a. Ins. de Cerro Largo

Marzo de 1952 a Marzo de 1958 -Juez Letrado 1a. Inst. de Soriano

Marzo de 1958 a marzo de 1959 -Juez Letrado 1a. Inst. de San José

Marzo de 1959 a enero de 1960 - Regulador Ldo. de Honorarios

Febrero de 1960 a marzo de 1962- Juez Letrado de Menores de 2o. turno

Marzo de 1962 a febrero de 1965- Juez Letrado del Crimen de 3er. turno

Febrero de 1965 a octubre de 1974 - Ministro del Tribunal de Apelaciones en lo Penal de 2o. turno

Octubre de 1974 a la fecha.- Ministro del Tribunal de lo Contencioso Administrativo

Sin otro particular le saluda atentamente

[signature]

Dr. Miguel Angel Fernández Viqueira

Rafael [illegible] Bruno - Corte [illegible]
Vinia [illegible] - Tribunal Contencioso

- Propuestos en sesión de St. Pte. con J.C.J. el 17-AGO-78

53053

DR. ENRIQUE V. FRIGERIO.-

Para Suplemento Carpeta.

P.A.E

ENRIQUE V. FRIGERIO:

Nació en Montevideo, el 7 de julio de 1918.- Es hijo del C/A. (R) Atilio H. Frigerio y de Dora Toppi.-

Cursó enseñanza primaria en la Escuela Bolivia" y secundaria en el Liceo Miranda.-

Se graduó de abogado con un promedio de calificaciones de M.B.B.- Siendo estudiante de derecho se desempeñó como funcionario del Ministerio de S. Pública y apenas graduado, a propuesta del Ministro Dr. Enrique Claveaux, el P. Ejecutivo lo designó Secretario Letrado de la Comisión Honoraria de Contralor de Medicamentos.- Simultaneamente, por delegación del Decano de la Facultad de Derecho Dr. Couture, se inició en la docencia de derecho civil, como aspirante.-

Siguiendo su vocación, en el año 1948, abandonó aquellas actividades e ingresó a la magistratura con el cargo de Juez de Paz de la 1ra. sec. de Trenta y Tres.- En 1950 es designado Juez Letrado del mismo departamento.- En 1954 es trasladado, con el mismo cargo, al departamento de San José.- En mayo de 1958 se le traslada a Montevideo como Juez Letrado Suplente y Pro-Secreta rio de la Corte de Justicia.- En octubre del mismo año se le asciende a Juez Letrado de Instrucción y Correccional de 6to. Turno.- En el año 1962 se le asciende a Juez Letra do de Primera Instancia en lo Civil y en marzo de 1967 a Ministro del Tribunal de Apelaciones en lo Civil de 2do. Turno, del que es actualmente Presidente.-

Reingresado a Montevideo, continuó su carrera docente, siendo actualmente Profesor Titular de Derecho Civil.-

En el año 1972 fué enviado al Congreso Internacional de Magistra dos celebrado en Niza (el Presidente Bordaberry declaró la misión de interés nacional, otorgándosele los pasajes y viático).- En el Congreso disertó (en idioma italino) sobre el tema: "La culpa en la responsabilidad contractual: obligaciones de medio y de resultado".-

DR RAMIRO López Rivas.
Corte Electoral

Dr. RAMIRO LOPEZ RIVAS - CURRICULUM PERSONAL.

- Ingresó en la ex-Compañía de Aguas Corrientes -actualmente Administración de las Obras Sanitarias del Estado- el 11 de febrero de 1943, en funciones de Auxiliar.
- Desempeñó diversos cargos administrativos, siendo los últimos, después de nacionalizado el servicio, los de Secretario de la Comisión de Asuntos Administrativos del Directorio, pasando a Secretario del Directorio y finalmente a Secretario General del Organismo.

Renunció a dicho cargo con fecha 5/XI/964, luego de 21 años y 9 meses en la entidad, para ingresar a la magistratura, por razones estrictamente vocacionales (obviamente percibía mejor remuneración en O.S.E., y podía atender el estudio profesional ya que no existía incompatibilidad, y también la labor docente).

- Ingresó el 6/XI/964 a la judicatura, en la cual ocupó sucesivamente, los siguientes cargos:
  - Juez de Paz de la 3a. Sección de Soriano
  - Juez de Paz de la 1a. Sección de Canelones
  - Juez Letrado de Primera Instancia de Carmelo
  - Juez Letrado de Primera Instancia de Colonia
  - Juez Letrado de Aduana de 2° Turno

P A F

53061

- Juez Letrado Nacional de Hacienda y de lo Contencioso Administrativo de 3er. Turno
- Juez Letrado de Primera Instancia en lo Civil de 15° Turno
- Ministro del Tribunal de Apelaciones en lo Civil de 3er. Turno
- Ministro del Tribunal de lo Contencioso-Administrativo

El precitado es el cargo que actualmente desempeña, y del cual tomó posesión el 19/X/977.

- Dictó cursos de Derecho Romano en la Facultad de Derecho y Ciencias Sociales.

- DATOS PERSONALES:
  - Nombre y apellido: RAMIRO LOPEZ RIVAS
  - Fecha de nacimiento: 14/IV/1926
  - Nacionalidad: Oriental
  - Edad: 52 años
  - Estado civil: Divorciado
  - Hijos: Una niña: Marisel Adriana López Pino de 8 años.
  - Domicilio: Miguel Grau N° 3817
  - Teléfono: 79.80. 8
  - Egreso Facultad de Derecho: Octubre 4 de 1962
  - Cédula de Identidad: 450.972
  - Credencial Cívica: ENA 8959

53062

- CURRICULUM DEL DR. RAFAEL ADDIEGO BRUNO -

---oOo---

Actuación en el ámbito judicial:

Ingresó al Poder Judicial, como Actuario, en 1950.

Ascendido a Juez de Paz de Maldonado, en 1953.

Ascendido a Juez de Paz de Montevideo, en 1954.

Ascendido a Juez Letrado Suplente, en febrero de 1965.

En este cargo, desempeñó la Secretaría Letrada en lo Judicial de la Suprema Corte de Justicia.

Ascendido a Juez Letrado de P.Instancia en lo Civil, en mayo de 1965.

Ascendido a Ministro del Tribunal de Apelaciones en lo Civil, en 1974. Contó, para ello, con la venia respectiva del Consejo de Estado.

Actuación en el orden docente:

Fue aspirante a Profesor de Derecho Procesal (1o. y 2o.años).

Comenzó su Aspiración con el Prof. Couture en 1954 y, desde ese año, integró Mesas examinadoras en la Facultad de Derecho.

Dictó clases supervisadas por dicho Profesor y por los Profs. Moretti y Barrios de Angelis, en el lapso 1954-1958.

Le fueron aprobados los cursos dictados y, en 1965, suspendió su vinculación con la Facultad, al hacerse cargo del Juzgado Ltdo. en lo Civil.

Para ser Profesor Agregado sólo le falta la preparación de la tesis respectiva.

Otras actuaciones:

1) Intervino como delegado en la Conferencia Interamericana

de Abogados, en 1951.

2) En las Jornadas Latinoamericanas de Derecho Procesal (1955) fue Secretario de la Comisión que estudió el tema "Proceso administrativo".

3) Participó en las Mesas redondas sobre "Justicia laboral" y "Tribunales de trabajo" realizadas en la Facultad de Derecho, bajo los decanatos de los Dres. Mezzera Alvarez y Patrón.

4) Participó en las Mesas redondas organizadas por el Colegio de Abogados (1962 y 1963) sobre "Abreviación de juicios" y "Reforma de la organización judicial".

5) Fue miembro relator de las Jornadas sobre "Reforma del Código de Procedimiento Civil" (1971) organizadas por el Colegio de Abogados.

6) Integró, con los Dres. Julio C. Espínola y Héctor Odriozola, la Comisión designada por el Poder Judicial (1962) para estructurar reformas a la competencia de los Jueces de Paz.

7) Junto con la Dra. H. Moltedo de Espínola representó a la Suprema Corte de Justicia en la Comisión Técnica que estudió la reestructuración territorial de las secciones judiciales de Montevideo (1963-1964).

8) Integró, desde 1970, la Comisión encargada de proyectar la reforma del Código de Procedimiento Civil; en ella le cupo redactar el capítulo sobre "Prueba".

9) Es ler. Vicepresidente de la Junta Directiva del Rotary Club de Montevideo, institución notoriamente dedicada al servicio de la comunidad.

10) Es autor de numerosos artículos en revistas y diarios, so

bre temas jurídicos y relativos a la función judicial.

11) Es coautor de la obra "Historia de la influencia británica en el Río de la Plata", publicada en 1946.

Filiación ideológica:

Desde las épocas de estudiante, ostenta una clara y militante filiación democrática, y una definida posición contraria al marxismo-leninismo (en todas sus formas).

53065

[redacted]

Antecede fs. 1.

JUZGADO LETRADO DE 1ª INSTANCIA EN LO CIVIL DE 15º TURNO

Antecede hoja simple t. Oficio N- 12.209.

JUZGADO LETRADO DE 1ª INSTANCIA EN LO CIVIL DE 15º TURNO

No. 9307 Ficha C-485/78

Montevideo, 27 de setiembre de 1978.

SEÑOR JEFE DEL ESTADO MAYOR CONJUNTO (ES.MA.CO.)

GENERAL JULIO C. RAPELA.

En los autos caratulados CARLOS GALCERAN Y OTROS c/ HUMBERTO BELLORA AMADO Y OTROS, cobro de pesos, en período de prueba y a solicitud de la parte demandada, se ha dispuesto librar a Ud. el presente, a fin de solicitarle que con referencia al "GRUPO DE VIAJE DE LA FACULTAD DE ARQUITECTURA" Promoción 1971, se sirva disponer que por la repartición correspondiente, se informe de ser posible, sobre los siguientes puntos:

A) Si se negó autorización para que lo integraran, por su caracter "oficial", a las siguientes personas:

✓ CARLOS ENRIQUE GALCERAN BERENGUER,

✓ EDGAR RUBEN BARUZZE LUCENO,

✓ ANA MARIA APUD APUD,

✓ INGRID ETHEL ROCHE LOWEZY.

B) En que fecha se comunicó a la Facultad de Arquitectura o al Ministerio de Educación y Cultura dicha negativa de autorización.

C) Si, con posterioridad, alguna de las cuatro personas nombradas realizó, ante ese Organismo, gestiones //

53066

Sigue fs. 3.

sigue fija simple 3 Oficio N° 12.210.

// para que se dejara sin efecto la negativa, y en caso afirmativo:

Quien o quienes lo hicieron.

En qué fecha o fechas se resolvió al respecto y cual o cuales fueron las resolución recaídas.

Si éstas últimas fueron comunicadas a la Facultad de Arquitectura o al Ministerio de Educación y Cultura, y en tal supuesto, en qué fecha o fechas.

Si de tal resolución o resoluciones se expidió testimonio o constancia a los interesados.

Sin otro particular, saludan a Ud. atte.

CARLOS ROCHON TALMON
JUEZ LETRADO

Esc. MARTHA FERNANDEZ DE LEDO
ACTUARIA

53069

ESTRICTAMENTE CONFIDENCIAL

UNIVERSIDAD DE LA REPUBLICA

PROPUESTA DE DESIGNACION

APELLIDOS 1º y 2º GONZALEZ PORTA

NOMBRE COMPLETO Mario Ariel

CEDULA DE IDENTIDAD 1.445.889

CREDENCIAL CIVICA (Serie) BLB (Número) 27.024

FECHA Y LUGAR DE NACIMIENTO 4/12/956

PROFESION

OCUPACION ACTUAL Y ANTERIORES Act. DOCENTE FAC. HUM. Y C.(Ayud. Ciencias de la Educación)
Ant : Ministerio de Justicia - CONAPROLE

DENOMINACION DEL CARGO Ayudante Depto. Ciencias de la Educación Puesto Nº712
(Grado, Materia y Escalafón) Esc.1, Gr. 1. 18 hs.

TIPO DE PROVISION DEL CARGO Interino
(Interino o titular)

CARACTER DEL CARGO Docente
(docente o administrativo o servicios generales)

DURACION DEL CARGO DOCENTE Hasta el 31 Diciembre de 1978
(en el caso de Facultades y Escuelas)

DOMICILIO ACTUAL Y ANTERIORES Figurita 2829

Ant. José Mazzini 3197

TELEFONO 29.55.60

OPINION DEL JERARCA SOBRE EL CANDIDATO PROPUESTO Y LA NECESIDAD DE SU DESIGNACION

El que suscribe considera que este candidato reúne las condiciones necesarias para cumplir sus tareas a total satisfacción.

Miguel A. Klappenbach
Decano Interventor
Firma del jerarca que propone
Pie de firma

ATENCION - TODA PROPUESTA DEBE CONSTAR DE ORIGINAL Y SIETE COPIAS LEGIBLES
(solamente el original debe ser firmado).

5409/76 Montevideo, 31 OCT. 1978

Pase al Sr. Oficial de Enlace del CO.SE.NA. ante la Universidad, Cnel. Don Mario Larrauri, a sus efectos.

53068

JORGE A. ANSELMI
RECTOR INTERVENTOR

ESTRICTAMENTE CONFIDENCIAL

UNIVERSIDAD DE LA REPUBLICA

PROPUESTA DE DESIGNACION

C/A

APELLIDOS 1º y 2º GORTARI BERACOCHEA

NOMBRE COMPLETO Ana María

CEDULA DE IDENTIDAD 1.502.783

CREDENCIAL CIVICA (Serie) SAA (Número) 19.792

FECHA Y LUGAR DE NACIMIENTO 25/6/41 Minas (Lavalleja)

PROFESION

OCUPACION ACTUAL Y ANTERIORES Docente FAC. HUM. Y C. - Prof. Enseñanza Secundaria (Prof. Adj. de Química)
Ant. Enseñanza SEcundaria - Colegios privados (Docente)

DENOMINACION DEL CARGO Prof. Adj. de Química.Part. Globales Esc.2 Gr. 3 18 hs.
(Grado, Materia y Escalafón)

TIPO DE PROVISION DEL CARGO Interino
(Interino o titular)

CARACTER DEL CARGO Docente
(docente o administrativo o servicios generales)

DURACION DEL CARGO DOCENTE Hasta el 31 de diciembre d e 1978
(en el caso de Facultades y Escuelas)

DOMICILIO ACTUAL Y ANTERIORES 8 de Octubre 2327 Ap.201
Ant.: Benito Blanco 763 - Cnel. Gestido 2506

TELEFONO 40.67.10

OPINION DEL JERARCA SOBRE EL CANDIDATO PROPUESTO Y LA NECESIDAD DE SU DESIGNACION

El que suscribe considera que el candidato propuesto podrá desempeñar sus tareas a total satisfacción.

MIGUEL A. KLAPPENBACH
DECANO INTERVENTOR
Firma del jerarca que propone
Pie de Firma

ATENCION - TODA PROPUESTA DEBE CONSTAR DE ORIGINAL Y SIETE COPIAS LEGIBLES
(solamente el original debe ser firmado).

5410/78 Montevideo, 31 OCT. 1978

Pase al Sr. Oficial de Enlace del CO.SE.NA. ante la Universidad, Cnel. Don Mario Larrauri, a sus efectos.

93069

JORGE A. ANSELMI
RECTOR INTERVENTOR

UNIVERSIDAD DE LA REPUBLICA

DELEGADO DEL CO.SE.NA

INFORME DE ANOTACIONES PERSONALES

GORTARI BERACOCHEA NO GRADUA

Parte N°.....

REFERENTE A: GORTARI BERACOCHEA, Ana María..... C.I. N°1.502.783...

S.I.D. informa con/XXX anotaciones
O.C.O.A. informa XXX/sin anotaciones
D.N.I.I. informa con/XXX anotaciones

ANOTACIONES: S.I.D.:

REGISTRAMOS: GORTARI, Ana María.
Profesora.

26.2.971: Figura en una nómina de Profesores de Enseñanza Secundaria (Afiliados a la Gremial de Profesores de Montevideo y Federación Nacional de Profesores) vinculados a actividades de proselitismo y agitación subversiva o simpatizantes de las mismas, en los años 1965 1966,67 y 1968.
EVALUACION: F-3
7.4.977: Figura en una relación de Profesores que serían de tendencia izquierdista, contenida en un folleto publicado por la Federación Nacional de Profesores de Enseñanza Secundaria, en ocasión de la elección de Consejeros, que se llevó a cabo en la Ciudad de Salto en los días 29 y 30 de Julio, entre los años 1969/1972
EVALUACION: A-1.

D.N.I.I.:

REGISTRAMOS: GORTARI, Ana María.
Profesora.

9.5.978: Según Informe del S.I.D. la titualr registra las siguientes anotaciones: Años 1965: Figura en una Nómina de Profesores de Enseñanza Secundaria (Afiliados a la Gremial de Profesores de Montevideo y Federación Nacional de Profesores), vinculados a actividades de proselitismo y agitación subversiva o simpatizantes de las mismas en los años 1965/968

53070

ESTRICTAMENTE CONFIDENCIAL

UNIVERSIDAD DE LA REPUBLICA

PROPUESTA DE DESIGNACION

C/A

APELLIDOS 1º y 2º GARCIA MARRERO

NOMBRE COMPLETO Ana María

CEDULA DE IDENTIDAD 670.550

CREDENCIAL CIVICA (Serie) BLB (Número) 14.387

FECHA Y LUGAR DE NACIMIENTO 29/11/934 Montevideo

PROFESION Maestra

OCUPACION ACTUAL Y ANTERIORES Act. Maestra Esc. Nº 167 Depto. Canelones cente FAC. HUM. Y C. Ant. Maestra Directora Escuela Rural Nº 22 - Soriano y Asist. Depto. Diencias de la Educ. Fac. Hum. y C.

DENOMINACION DEL CARGO Asistente Depto. Ciencias de la Educación Puesto Nº710
(Grado, Materia y Escalafón) Esc.2 Gr. 2 12 hs.

TIPO DE PROVISION DEL CARGO Interino
(Interino o titular)

CARACTER DEL CARGO Docente
(docente o administrativo o servicios generales)

DURACION DEL CARGO DOCENTE Hasta el 31/12/78
(en el caso de Facultades y Escuelas)

DOMICILIO ACTUAL Y ANTERIORES Emilio Raña 2475 bis. Apto.1 - Cuchilla del Perdido (Soriano) Actual: Gestido esq. Benito Lamas. (San José de Carrasco)

TELEFONO

OPINION DEL JERARCA SOBRE EL CANDIDATO PROPUESTO Y LA NECESIDAD DE SU DESIGNACION
El que suscribe cree que este candidato podrá desempeñarse a total satisfacción.

MIGUEL A. KLAPPENBACH
DECANO INTERVENTOR
Firma del jerarca que propone
Pie de firma

ATENCION - TODA PROPUESTA DEBE CONSTAR DE ORIGINAL Y SIETE COPIAS LEGIBLES
(solamente el original debe ser firmado).

5411/78

Montevideo, 31 OCT. 1978

Pase al Sr. Oficial de Enlace del CO.SE.NA. ante la Universidad, Cnel. Don Mario Larrauri, a sus efectos.

53071

JORGE A. ANSELMI
RECTOR INTERVENTOR

UNIVERSIDAD DE LA REPUBLICA

DELEGADO DEL CO.SE.NA

INFORME DE ANOTACIONES PERSONALES

NO GRABAR

Parte Nº.....

REFERENTE A: GARCIA MARRERO, Ana María ..... C.I. Nº.670.550....

S.I.D. informa con/sin anotaciones
O.C.O.A. informa con/sin anotaciones
D.N.I.I. informa con/sin anotaciones

ANOTACIONES: S.I.D.:

REGISTRAMOS: GARCIA, Ana María.
Docente.
29.10.975: De acuerdo a informes de la Oficina de Sumarios de la Enseñanza, la causante fue destituída.
EVALUACION: A-2

D.N.I.I.:

REGISTRAMOS: GARCIA, Ana María.
Maestra.
26.1.962: EL POPULAR, Pág.4: Integra una Nómina de personas de la cultura y diversas actividades sociales, firmantes de un manifiesto en el que se pronuncian por la autodeterminación de los pueblos, y en el que de acuerdo con la Carta de las Naciones Unidas, expresan que debe reconocerse al pueblo cubano el derecho fundamental de organizarse según el sistema político que juzgue conveniente.

53072

ESTRICTAMENTE CONFIDENCIAL

UNIVERSIDAD DE LA REPUBLICA

PROPUESTA DE DESIGNACION

C/A

APELLIDOS 1º y 2º Ferretti Martínez

NOMBRE COMPLETO Ulises Dardo

CEDULA DE IDENTIDAD 24.863 (Florida)

CREDENCIAL CIVICA (Serie) QAA (Número) 31.820

FECHA Y LUGAR DE NACIMIENTO 20/12/53 Florida

PROFESION

OCUPACION ACTUAL Y ANTERIORES Docente FAC. HUM. y C. - Músico de la Banda (Ayud. de Armonía)
Municipal de Florida - Ant.: Músico perteneciente a la Sociedad Floridense de Músicos.

DENOMINACION DEL CARGO Ayudante de Armonía. Part. Globales Esc.2 Gr.1 10 hs.
(Grado, Materia y Escalafón)

TIPO DE PROVISION DEL CARGO Interino
(Interino o titular)

CARACTER DEL CARGO Docente
(docente o administrativo o servicios generales)

DURACION DEL CARGO DOCENTE Hasta el 31/12/78
(en el caso de Facultades y Escuelas)

DOMICILIO ACTUAL Y ANTERIORES Gallinal 558. Florida
Ant: Ituzaingó 370 - Florida

TELEFONO - - -

OPINION DEL JERARCA SOBRE EL CANDIDATO PROPUESTO Y LA NECESIDAD DE SU DESIGNACION

El que suscribe considera que este candidato puede desempeñar sus tareas a total satisfacción.

MIGUEL A. KLAPPENBACH
DECANO INTERVENTOR

Firma del jerarca que propone
Pie de firma

ATENCION - TODA PROPUESTA DEBE CONSTAR DE ORIGINAL Y SIETE COPIAS LEGIBLES
(solamente el original debe ser firmado).

5412/78 Montevideo, 31 OCT. 1978

Pase al Sr. Oficial de Enlace del CO.SE.NA. ante la Universidad, Cnel. Don Mario Larrauri, a sus efectos.

53073

JORGE A. ANSELMI
RECTOR INTERVENTOR

UNIVERSIDAD DE LA REPUBLICA

DELEGADO DEL CO.SE.NA

INFORME DE ANOTACIONES PERSONALES

Parte N°.....

REFERENTE A: FERRETTI MARTINEZ, Ulises Dardo ..... C.I. N°: 24.863(Florida)

S.I.D. informa con/sin anotaciones
O.C.O.A. informa con/sin anotaciones
D.N.I.I. informa con/sin anotaciones

ANOTACIONES: S.I.D.:

REGISTRAMOS: FERRETI, Ulises.
Dom: Ituzaingó 378(Florida) en 1972
13.5.972:Se le menciona como uno de los concurrentes a las reuniones que se llevan a cabo en la finca sita en 18 de Julio y C. Lacoste-Florida(propiedad de la Usina de Aguas Corrientes de Florida) y que son organizadas por Yonis y Duncan Martínez, sindicados como comunistas-hijos del Jefe de dicha Usina y a quien le corresponde el usufructo de la finca. También se informa que en dichas reuniones se suele hacer prácticas de tiro.
EVALUACION: A-6
18.8.972:Figura en una relación de personas mencionadas como de filiación comunista en la Ciudad de Florida.
EVALUACION: A-6

D.N.I.I.:

REGISTRAMOS: FERRETTI MARTINEZ, Ulises Dardo.
Dom: Fco. Acuña de Figueroa 2306 en 1971
Oriental, nacido en la 1era. Sección Judicial del Departamento de Florida con fecha 20 de diciembre de 1953, hija de Ulises y de Lida
Estudiante de Medicina.
14.1.971:Según informe de la Seccional 14ta. de Policía, el titular - en la citada fecha es detenido en la intersección de las calles Yatay y Avda. Gral. Flores, por promover desórdenes, habiendo sido posteriormente entregado a sus padres, por así haberlo dispuesto el Sr.Juez Letrado de Menores de Turno.

53074

ESTRICTAMENTE CONFIDENCIAL

UNIVERSIDAD DE LA REPUBLICA

PROPUESTA DE DESIGNACION

APELLIDOS 1º y 2º FERRARI DAMIANO

NOMBRE COMPLETO José Antonio

CEDULA DE IDENTIDAD 29.228 Florida

CREDENCIAL CIVICA (Serie) QAA (Número) 31.892

FECHA Y LUGAR DE NACIMIENTO 23/4/56 Florida

PROFESION

OCUPACION ACTUAL Y ANTERIORES Docente FAC. HUM. Y C.

Ant.: Sociedad de Socorros Mutuos de Florida

DENOMINACION DEL CARGO Ayudante de Física. Puesto Nº222. Esc.2. Gr.1. 10 hs.
(Grado, Materia y Escalafón)

TIPO DE PROVISION DEL CARGO Interino
(Interino o titular)

CARACTER DEL CARGO Docente
(docente o administrativo o servicios generales)

DURACION DEL CARGO DOCENTE Hasta el 31 de diciembre de 1978
(en el caso de Facultades y Escuelas)

DOMICILIO ACTUAL Y ANTERIORES Beltrán 732 . Florida (único)

[redacted]

TELEFONO 2525 Florida

OPINION DEL JERARCA SOBRE EL CANDIDATO PROPUESTO Y LA NECESIDAD DE SU DESIGNACION

El que suscribe considera que este candidato está en condiciones de desarrollar las tareas propias de su cargo a entera satisfacción.

MIGUEL A. KLAPPENBACH
DECANO INTERVENTOR
Firma del jerarca que propone
Pie de firma

ATENCION - TODA PROPUESTA DEBE CONSTAR DE ORIGINAL Y SIETE COPIAS LEGIBLES
(solamente el original debe ser firmado).

5413/78 Montevideo, 31 OCT. 1978

Pase al Sr. Oficial de Enlace de la ORDENA. ante la Universidad, Cnel. Don Mario Larrauri, a sus efectos.

53075

JORGE A. ANSELMI

ESTRICTAMENTE CONFIDENCIAL

UNIVERSIDAD DE LA REPUBLICA

PROPUESTA DE DESIGNACION

C/A

APELLIDOS 1º y 2º DE TOCA CAMPODONICO

NOMBRE COMPLETO Anastasia Fermina

CEDULA DE IDENTIDAD 24.851 Lavalleja

CREDENCIAL CIVICA (Serie) SBA (Número) 15.996

FECHA Y LUGAR DE NACIMIENTO 7/7/48 - Minas - Lavalleja

PROFESION Lic. en LETRAS - Maestra

OCUPACION ACTUAL Y ANTERIORES Maestra Esc. Nº 152 - Asist. de Literatura Española FAC. HUM. Y C. - Anter. Maestra

DENOMINACION DEL CARGO Asistente de Literatura Española. Part. Glob.
(Grado, Materia y Escalafón) Esc. 2, Gr. 2 10 hs.

TIPO DE PROVISION DEL CARGO Interino
(Interino o titular)

CARACTER DEL CARGO Docente
(docente o administrativo o servicios generales)

DURACION DEL CARGO DOCENTE Hasta el 31/12/78
(en el caso de Facultades y Escuelas)

DOMICILIO ACTUAL Y ANTERIORES Estivao 1625 Anter. Roosevelt 417 (Minas) Gabote 1653 - Gabote 1514 - Sanquinetti y Fray Bentos (Montevideo)

TELEFONO 78.16.54

OPINION DEL JERARCA SOBRE EL CANDIDATO PROPUESTO Y LA NECESIDAD DE SU DESIGNACION

El que suscribe cree que este candidato puede desempeñar las tareas propias de su cargo a total satisfacción

Miguel A. Klappenbach
Decano Interventor
Firma del jerarca que propone
Pie de firma

ATENCION - TODA PROPUESTA DEBE CONSTAR DE ORIGINAL Y SIETE COPIAS LEGIBLES
(solamente el original debe ser firmado).

5414/78 Montevideo, 31 OCT. 1978

Pase al Sr. Oficial de Enlace de CO. SE. NA. ante la Universidad, Cnel. Don Mario Larrauri, a sus efectos.

53076

JORGE A. ANSELMI
RECTOR INTERVENTOR

UNIVERSIDAD DE LA REPUBLICA

DELEGADO DEL CO.SE.NA

INFORME DE ANOTACIONES PERSONALES

NO GRABAR

Parte N°.....

REFERENTE A [redacted] Anastacia Fermina .. **C.I. N°** 24.851 Javalleja

S.I.D. informa con/sin anotaciones
O.C.O.A. informa con/sin anotaciones
D.N.I.I. informa con/sin anotaciones

ANOTACIONES D.N.I.I.:

REGISTRAMOS: [redacted] CAMPODONICO, Anastacia.
15.1.974: Se establece que la titular es Socia del Movimiento Coordinador de Magisterio.

53077

[redacted]

ESTRICTAMENTE CONFIDENCIAL

UNIVERSIDAD DE LA REPUBLICA

PROPUESTA DE DESIGNACION

APELLIDOS 1º y 2º CASTAGNINO LARRIERA

NOMBRE COMPLETO Arturo

CEDULA DE IDENTIDAD 1.126.634

CREDENCIAL CIVICA (Serie) AZB (Número) 6894

FECHA Y LUGAR DE NACIMIENTO 15/7/953 Montevideo

PROFESION

OCUPACION ACTUAL Y ANTERIORES Docente Depto. Matemáticas FAC.HUM. Y Cª (Asistente del Depto.) Docente en FAC. de CIEN. ECON. - Ayudante Ingeniero en Ministerio de Industria y Energía. Ant. desde 1976: Prof. de Matem. FAC. DE CIEN. ECON.

DENOMINACION DEL CARGO Asistente de Matemáticas. Part. Globales . Esc.2.Gr.2 10 hs.
(Grado, Materia y Escalafón)

TIPO DE PROVISION DEL CARGO Interino
(Interino o titular)

CARACTER DEL CARGO Docente
(docente o administrativo o servicios generales)

DURACION DEL CARGO DOCENTE Hasta el 31 de Dic. 1978
(en el caso de Facultades y Escuelas)

DOMICILIO ACTUAL Y ANTERIORES José Martí 3232 (desde hace 10 años)

TELEFONO 79.01.06

OPINION DEL JERARCA SOBRE EL CANDIDATO PROPUESTO Y LA NECESIDAD DE SU DESIGNACION

El que suscribe cree que este candidato reúne las condiciones necesarias para desarrollar una tarea satisfactoria.

MIGUEL A. KLAPPENBACH
DECANO INTERVENTOR

Firma del jerarca que propone
Pie de firma

ATENCION - TODA PROPUESTA DEBE CONSTAR DE ORIGINAL Y SIETE COPIAS LEGIBLES (solamente el original firmado).

Montevideo, 31 OCT. 1978

5415/78

Pase al Sr. Oficial de Enlace de CO. SE. NA. ante la Universidad, Cnel. Don Mario Larrauri, a sus efectos.

53078

JORGE A. ANSELMI
RECTOR INTERVENTOR

ESTRICTAMENTE CONFIDENCIAL

UNIVERSIDAD DE LA REPUBLICA

PROPUESTA DE DESIGNACION

APELLIDOS 1º y 2º CAORSI PIGURINA

NOMBRE COMPLETO Carlos Enrique

CEDULA DE IDENTIDAD 1.214.765

CREDENCIAL CIVICA (Serie) BOA (Número) 13.891

FECHA Y LUGAR DE NACIMIENTO 12/2/951 Montevideo

PROFESION

OCUPACION ACTUAL Y ANTERIORES Doc. FAC. HUM. Y CIENC. Asistente de Lógica Prof. de Filosofía en Instituto de Filosofía, de Ciencias y Letras Ant. INSTALUX S.A.

DENOMINACION DEL CARGO Asistente de Lógica. P. Globales Esc.2. Gr.2 10 hs.
(Grado, Materia y Escalafón)

TIPO DE PROVISION DEL CARGO Interino
(Interino o titular)

CARACTER DEL CARGO Docente
(docente o administrativo o servicios generales)

DURACION DEL CARGO DOCENTE Hasta el 31/12/78
(en el caso de Facultades y Escuelas)

DOMICILIO ACTUAL Y ANTERIORES Calle R Nº 3281. Ap. 203. Parque Posadas. Ant. Gaetán 964

TELEFONO 38.21.66

OPINION DEL JERARCA SOBRE EL CANDIDATO PROPUESTO Y LA NECESIDAD DE SU DESIGNACION

El que suscribe considera que este candidato reúne las condiciones necesarias para desempeñar el puesto a entera satisfacción.

MIGUEL A. KLAPPENBACH
DECANO INTERVENTOR

Firma del jerarca que propone
Pie de firma

ATENCION - TODA PROPUESTA DEBE CONSTAR DE ORIGINAL Y SIETE COPIAS LEGIBLES
(solamente el original debe ser firmado).

541678 Montevideo, 31 OCT. 1978

Pase al Sr. Oficial de Enlace de CO.SE.NA. ante la Universidad, Cnel. Don Mario Larrauri, a sus efectos.

53079

JORGE A. ANSELMI
RECTOR INTERVENTOR

ESTRICTAMENTE CONFIDENCIAL

UNIVERSIDAD DE LA REPUBLICA

PROPUESTA DE DESIGNACION

APELLIDOS 1º y 2º ALEXANDRU BADANO

NOMBRE COMPLETO Nora Juana

CEDULA DE IDENTIDAD 1.219.367

CREDENCIAL CIVICA (Serie) BCA (Número) 55.992

FECHA Y LUGAR DE NACIMIENTO 26/3/53 Montevideo

PROFESION

OCUPACION ACTUAL Y ANTERIORES Ayudante de Matemática FAC. DE HUM. Y CIENC.

Ant.: Clases particulares

DENOMINACION DEL CARGO Ayudante Matemática para Biólogos. Part. Globales Esc.2
(Grado, Materia y Escalafón) Gr.1 12 hs.

TIPO DE PROVISION DEL CARGO Interino
(Interino o titular)

CARACTER DEL CARGO Docente
(docente o administrativo o servicios generales)

DURACION DEL CARGO DOCENTE Hasta el 31/12/78
(en el caso de Facultades y Escuelas)

DOMICILIO ACTUAL Y ANTERIORES Avda. del Lago 5520 (Paso Carrasco)

Ant. Marco Bruto 1479

TELEFONO

OPINION DEL JERARCA SOBRE EL CANDIDATO PROPUESTO Y LA NECESIDAD DE SU DESIGNACION

El que suscribe considera que el candidato propuesto reúne las condiciones necesarias para desempeñar su tarea a total satisfacción.

MIGUEL A. KLAPPENBACH
DECANO INTERVENTOR
Firma del jerarca que propone
Pie de firma

ATENCION - TODA PROPUESTA DEBE CONSTAR DE ORIGINAL Y SIETE COPIAS LEGIBLES
(solamente el original firmado).

5417/78 Montevideo, 31 OCT. 1978

Pase al Sr. Oficial de Enlace de CO. SE. NA. ante la Universidad, Cnel. Don Mario Larrauri, a sus efectos.

53080

JORGE A. ANSELMI
RECTOR INTERVENTOR

ESTRICTAMENTE CONFIDENCIAL

UNIVERSIDAD DE LA REPUBLICA

PROPUESTA DE DESIGNACION

APELLIDOS 1º y 2º ABENIA PEREZ

NOMBRE COMPLETO Eduardo Alberto

CEDULA DE IDENTIDAD 1.533.869

CREDENCIAL CIVICA (Serie) BDB (Número) 40.841

FECHA Y LUGAR DE NACIMIENTO 14/3/958 Montevideo

PROFESION

OCUPACION ACTUAL Y ANTERIORES Ayud. Depto. Geología FAC. DE HUM. Y CIEN.

DENOMINACION DEL CARGO Ayudante Depto. de Geología - Puesto Nº 315, Esc.2,Gr.1
(Grado, Materia y Escalafón) 18 hs.

TIPO DE PROVISION DEL CARGO Interino
(Interino o titular)

CARACTER DEL CARGO Docente
(docente o administrativo o servicios generales)

DURACION DEL CARGO DOCENTE Hasta 31 de Diciembre de 1978
(en el caso de Facultades y Escuelas)

DOMICILIO ACTUAL Y ANTERIORES Avda. Italia 5675-77

Ant. C. Carrasco 5663 bis.

TELEFONO 588721

OPINION DEL JERARCA SOBRE EL CANDIDATO PROPUESTO Y LA NECESIDAD DE SU DESIGNACION

El que suscribe cree que este candidato reúne las condiciones necesarias para desempeñar sus tareas a total satisfacción.

[redacted] KLAPPENBACH
DECANO INTERVENTOR

Firma del jerarca que propone
Pie de firma

ATENCION - TODA PROPUESTA DEBE CONSTAR DE ORIGINAL Y SIETE COPIAS LEGIBLES
(solamente el original debe ser firmado).

5419/78 Montevideo, 31 OCT. 1978

Pase al Sr. Oficial de Enlace de CO.SE.NA. ante la Universidad, Cnel. Don Mario Larrauri, a sus efectos.

53081 [redacted]

JORGE A. ANSELMI
RECTOR INTERVENTOR

UNIVERSIDAD DE LA REPUBLICA
UNIVERSITARIA DE BIBLIOTECOLOGIA Y CIENCIAS AFINES
ING. FEDERICO E. CAPURRO
ESCUELA
MONTEVIDEO - URUGUAY

ESTRICTAMENTE CONFIDENCIAL

UNIVERSIDAD DE LA REPUBLICA

PROPUESTA DE DESIGNACION

APELLIDOS 1º y 2º DERREGIBUS LIZARRALDE

NOMBRE COMPLETO SARA ESTHER

CEDULA DE IDENTIDAD 732.938 (Montevideo)

CREDENCIAL CIVICA (Serie) JBC (Número) 2528 (Salto)

FECHA Y LUGAR DE NACIMIENTO 6 de Agosto de 1927 en Salto

PROFESION Profesora de Inglés

OCUPACION ACTUAL Y ANTERIORES Actual Profesora de inglés en Enseñanza Secundaria Oficial, Liceo Nº 29, desde hace 20 años. Docente de la EUBCA

DENOMINACION DEL CARGO Profesor Encargado de Curso de Inglés Técnico II, Gr. 3, Esc. 2
(Grado, Materia y Escalafón)

TIPO DE PROVISION DEL CARGO Interina
(Interino o titular)

CARACTER DEL CARGO Docente
(docente o administrativo o servicios generales)

DURACION DEL CARGO DOCENTE Hasta la provisión definitiva que esta en trámite desde 5/1/78
(en el caso de Facultades y Escuelas) S/Exp. Nº 131/78

DOMICILIO ACTUAL Y ANTERIORES Actual Luis de la Torre 697 Apt. 301

TELEFONO 70 07 90

OPINION DEL JERARCA SOBRE EL CANDIDATO PROPUESTO Y LA NECESIDAD DE SU DESIGNACION

La Profa. Bonti fue propuesta como consecuencia del concurso respectivo de méritos y pruebas (exp. 131/78) cuya evaluación estuvo a cargo de un Tribunal aprobando esta Dirección las actuaciones del mismo. En el dictado del curso la Profa. Bonti aplica métodos modernos de enseñanza logrando una comunicación con el estudiante con resultados positivos.

La necesidad de proveer el cargo se debe a que el mismo se encuentra provisto en forma interina por la misma docente desde el 1/10/77.

Firma del jerarca que propone
Pase de firma
ERMELINDA ACERENZA
DIRECTORA

ATENCION - TODA PROPUESTA DEBE CONSTAR DE ORIGINAL Y SIETE COPIAS LEGIBLES
(solamente el original debe ser firmado).

5419/78 Montevideo, 31 OCT. 1978

Pase a ... r ficial de Enlace ce ... NA. ante la ...versidad, Cnel. Don ...ario Larrauri, a sus efectos.

53082

JORGE A. ANSELMI
RECTOR INTERVENTOR

Ref. 145/78/1.
gp.-

ESTRICTAMENTE CONFIDENCIAL

UNIVERSIDAD DE LA REPUBLICA

PROPUESTA DE DESIGNACION

APELLIDOS 1º y 2º ARIS FERNANDEZ

NOMBRE COMPLETO Juan Alberto

CEDULA DE IDENTIDAD Montevideo 657.278

CREDENCIAL CIVICA (Serie) AHB (Número) 6135

FECHA Y LUGAR DE NACIMIENTO Mercedes 21.7.15

PROFESION Ingeniero

OCUPACION ACTUAL Y ANTERIORES Profesor Titular de Puertos y Aeropuertos.

DENOMINACION DEL CARGO Profesor Titular (Gr.5) de Puertos y Aeropuertos.
(Grado, Materia y Escalafón)

TIPO DE PROVISION DEL CARGO Interino
(Interino o titular)

CARACTER DEL CARGO Docente
(docente o administrativo o servicios generales)

DURACION DEL CARGO DOCENTE 31.12.79
(en el caso de Facultades y Escuelas)

DOMICILIO ACTUAL Y ANTERIORES Rio Branco 1169/202

TELEFONO 91.68.80

OPINION DEL JERARCA SOBRE EL CANDIDATO PROPUESTO Y LA NECESIDAD DE SU DESIGNACION

1. Vinculado a esta casa de estudios desde el año 1968, no mereciendo observaciones a su actuación docente.
2. Continuidad de la docencia que se imparte en esta Facultad.

Montevideo, 1º de noviembre de 1978.-

ing. NORBERTO H. FAROPPA
DECANO INTERVENTOR
Firma del jerarca que propone
Pie de firma

ATENCION - TODA PROPUESTA DEBE CONSTAR DE ORIGINAL Y SIETE COPIAS LEGIBLES
(solamente el original debe ser firmado).

5426/78 Montevideo, 3 NOV. 1978

Pase al Sr. Oficial de Enlace de CO. SE. NA. ante la Universidad, Cnel. Don Mario Larrauri, a sus efectos.

53083

JORGE A. ANSELMI
RECTOR INTERVENTOR

Ref. 145/78/2.-
gp.-

ESTRICTAMENTE CONFIDENCIAL

UNIVERSIDAD DE LA REPUBLICA

PROPUESTA DE DESIGNACION

C/A

APELLIDOS 1º y 2º METHOL CAILLAVA

NOMBRE COMPLETO Julio María

CEDULA DE IDENTIDAD 477.830

CREDENCIAL CIVICA (Serie) AXB (Número) 5324

FECHA Y LUGAR DE NACIMIENTO Montevideo 28.9.26

PROFESION Ingeniero

OCUPACION ACTUAL Y ANTERIORES Profesor Adjunto de Transportes Terrestres.

DENOMINACION DEL CARGO Profesor Adjunto (Gr.3) de Transportes Terrestres.
(Grado, Materia y Escalafón)

TIPO DE PROVISION DEL CARGO Interino
(Interino o titular)

CARACTER DEL CARGO Docente
(docente o administrativo o servicios generales)

DURACION DEL CARGO DOCENTE 31.12.79
(en el caso de Facultades y Escuelas)

DOMICILIO ACTUAL Y ANTERIORES Tomás Diago 862

TELEFONO 79.39.87

OPINION DEL JERARCA SOBRE EL CANDIDATO PROPUESTO Y LA NECESIDAD DE SU DESIGNACION

1. Vinculado a esta casa de estudios desde el año 1974, no mereciendo observaciones a su actuación docente.
2. Continuidad de la docencia que se imparte en esta Facultad.-

Montevideo, 1º de noviembre de 1978.-

Ing. NORBERTO H. FAROPPA
DECANO INTERVENTOR
Firma del jerarca que propone
Pie de firma

ATENCION - TODA PROPUESTA DEBE CONSTAR DE ORIGINAL Y SIETE COPIAS LEGIBLES
(solamente el original debe ser firmado).

5427/78 Montevideo, 3 NOV. 1978

Pase al Sr. Oficial de Enlace del CO. SE. NA. ante la Universidad, Cnel. Don Mario Larrauri, a sus efectos.

53084

JORGE A. ANSELMI
RECTOR INTERVENTOR

Ref. 144/78/1
gp.-

ESTRICTAMENTE CONFIDENCIAL

UNIVERSIDAD DE LA REPUBLICA

PROPUESTA DE DESIGNACION

APELLIDOS 1º y 2º ARDUINO GARCIA

NOMBRE COMPLETO Gabriel

CEDULA DE IDENTIDAD 1.274.282

CREDENCIAL CIVICA (Serie) BZA (Número) 23046

FECHA Y LUGAR DE NACIMIENTO Montevideo 29.4.53

PROFESION Ingeniero

OCUPACION ACTUAL Y ANTERIORES Profesor Adjunto, del Instituto de Ingeniería Hidráulica y Sanitaria.

DENOMINACION DEL CARGO Profesor Adjunto (Gr.3) del Instituto de Ingeniería Hidráulica y Sanitaria.
(Grado, Materia y Escalafón)

TIPO DE PROVISION DEL CARGO Interino
(Interino o titular)

CARACTER DEL CARGO Docente
(docente o administrativo o servicios generales)

DURACION DEL CARGO DOCENTE 31.12.79
(en el caso de Facultades y Escuelas)

DOMICILIO ACTUAL Y ANTERIORES Avenida Garzón 1266

TELEFONO 3.49.12

OPINION DEL JERARCA SOBRE EL CANDIDATO PROPUESTO Y LA NECESIDAD DE SU DESIGNACION

1. Vinculado a esta casa de estudios desde el año 1977, no mereciendo observaciones a su actuación docente.-
2. Continuidad de la docencia que se imparte en esta Facultad.

Montevideo, 30 de octubre de 1978.-

Ing. NORBERTO H. FAROPPA
DECANO INTERVENTOR
Firma del jerarca que propone
Pie de firma

ATENCION - TODA PROPUESTA DEBE CONSTAR DE ORIGINAL Y SIETE COPIAS LEGIBLES
(solamente el original debe ser firmado).

5428/78 Montevideo, 3 NOV. 1978

Pase al Sr. Oficial de Enlace del CO. SE. NA. ante la Universidad, Cnel. Don Mario Larrauri, a sus efectos

53085

JORGE A. ANSELMI
RECTOR INTERVENTOR

REf. 144/78/2
gp.-

ESTRICTAMENTE CONFIDENCIAL

UNIVERSIDAD DE LA REPUBLICA

PROPUESTA DE DESIGNACION

APELLIDOS 1º y 2º CLARAMUNT BOUTON

NOMBRE COMPLETO Ester Julia

CEDULA DE IDENTIDAD 165.294

CREDENCIAL CIVICA (Serie) BNA (Número) 4407

FECHA Y LUGAR DE NACIMIENTO 28.3.13

PROFESION Ingeniero

OCUPACION ACTUAL Y ANTERIORES Profesor Titular del Instituto de Ingeniería Hidráulica y Sanitaria.

DENOMINACION DEL CARGO Profesor Titular (Gr.5) del Instituto de Ingeniería Hidráulica y Sanitaria.
(Grado, Materia y Escalafón)

TIPO DE PROVISION DEL CARGO Interino
(Interino o titular)

CARACTER DEL CARGO Docente
(docente o administrativo o servicios generales)

DURACION DEL CARGO DOCENTE 31.12.79
(en el caso de Facultades y Escuelas)

DOMICILIO ACTUAL Y ANTERIORES Millán 3822

TELEFONO 3.36.75

OPINION DEL JERARCA SOBRE EL CANDIDATO PROPUESTO Y LA NECESIDAD DE SU DESIGNACION

1. Vinculada a esta casa de estudios desde el año 1977, no mereciendo observaciones a su actuación docente.

2. Continuidad de la docencia que se imparte en esta casa de estudios.-

Montevideo, 30 de octubre de 1978.-

Ing. NORBERTO H. FAROPPA
DECANO INTERVENTOR
Firma del jerarca que propone
Pie de firma

ATENCION - TODA PROPUESTA DEBE CONSTAR DE ORIGINAL Y SIETE COPIAS LEGIBLES
(solamente el original debe ser firmado).

5429/78 Montevideo, 3 NOV. 1978 53086

Pase al Sr. Oficial de Enlace del CO. SE. NA. ante la Universidad, Cnel. Don Mario Larrauri, a sus efectos.

JORGE A. ASSELMI
RECTOR INTERVENTOR

UNIVERSIDAD DE LA REPUBLICA

DELEGADO DEL CO.SE.NA

INFORME DE ANOTACIONES PERSONALES

Parte Nº.....

REFERENTE A: CLARAMUNT BOUTON, Ester Julia..... C.I. Nº 165.294.....

S.I.D. informa [redacted]/sin anotaciones
O.C.O.A. informa [redacted]/sin anotaciones
D.N.I.I. informa con/[redacted] anotaciones

ANOTACIONES: D.N.I.I.:

REGISTRAMOS: CLARAMUNT, Esther.
Ingeniera.

26.8.973: EL POPULAR: Candidato por la Facultad de Ingeniería y Agrimensura, orden egresados, para integrar la Asamblea Gral. del Claustro Universitario. En la oportunidad integró la Lista Nº160 con el Lema: "Universidad para el Páis" de tendencia democrática.

53087

[redacted]

Ref. 144/78/3
gp.-

ESTRICTAMENTE CONFIDENCIAL

UNIVERSIDAD DE LA REPUBLICA

PROPUESTA DE DESIGNACION

APELLIDOS 1º y 2º COTIGNOLA GELOS

NOMBRE COMPLETO Juan Carlos

CEDULA DE IDENTIDAD 1.091.006

CREDENCIAL CIVICA (Serie) AXA (Número) 17038

FECHA Y LUGAR DE NACIMIENTO Montevideo 8.1.53

PROFESION Estudiante

OCUPACION ACTUAL Y ANTERIORES Asistente del Instituto de Ingeniería Hidráulica y Sanitaria.

DENOMINACION DEL CARGO Asistente (Gr.2) del Instituto de Ingeniería Hidráulica y Sanitaria.
(Grado, Materia y Escalafón)

TIPO DE PROVISION DEL CARGO Interino
(Interino o titular)

CARACTER DEL CARGO Docente
(docente o administrativo o servicios generales)

DURACION DEL CARGO DOCENTE 31.12.79
(en el caso de Facultades y Escuelas)

DOMICILIO ACTUAL Y ANTERIORES Pedro Escuder Nuñez 2286/201

TELEFONO ----------

OPINION DEL JERARCA SOBRE EL CANDIDATO PROPUESTO Y LA NECESIDAD DE SU DESIGNACION

1. Vinculado a esta casa de estudios desde el año 1976, no mereciendo observaciones a su actuación docente.

2. Continuidad de la docencia que se imparte en esta Facultad.

Montevideo, 30 de octubre de 1978.-

Ing. NORBERTO H. FAROPPA
DECANO INTERVENTOR
Firma del jerarca que propone
Pie de firma

ATENCION - TODA PROPUESTA DEBE CONSTAR DE ORIGINAL Y SIETE COPIAS LEGIBLES
(solamente el original debe ser firmado).

53088

5430/78 Montevideo, 3 NOV 1978

Pase al Sr. Oficial de Enlace del CO. SE. NA. ante la Universidad, Cnel. Don ario Larreuri, a sus efectos.

JORGE A. ANSELMI
RECTOR INTERVENTOR

UNIVERSIDAD DE LA REPUBLICA

DELEGADO DEL CO.SE.NA

INFORME DE ANOTACIONES PERSONALES

Parte Nº.....

REFERENTE A.COTIGNOLA GELOS, Juan Carlos ..... **C.I. Nº** 1.091.006..

S.I.D. informa xxx/sin anotaciones
O.C.O.A. informa xxx/sin anotaciones
D.N.I.I. informa con/xxx anotaciones

==========

ANOTACIONES:D.N.I.I.:

REGISTRAMOS: **COTIGNOLA, Juan Carlos**
Estudiante de Ing. y Agrimensura.
22.8.973:"EL POPULAR":Candidato por la Facultad de Ingeniería y Agrimensura, orden estudiantil, para integrar la Asamblea Gral. del Claustro Universitario. Integró en la oportunidad la Lista Nº25 con el lema:"Movimiento Universitario Nacionalista-Patria-Libertad-Autonomía-Pluralismo-Laicidad" de tendencia democrática.-

53089

Ref. 144/78/4.-
gp.-

ESTRICTAMENTE CONFIDENCIAL

UNIVERSIDAD DE LA REPUBLICA

PROPUESTA DE DESIGNACION

APELLIDOS 1º y 2º CRISTAR DI MAURO

NOMBRE COMPLETO Víctor Jorge

CEDULA DE IDENTIDAD 937.486

CREDENCIAL CIVICA (Serie) AQA (Número) 8644

FECHA Y LUGAR DE NACIMIENTO Montevideo 31.7.43

PROFESION Ingeniero Químico

OCUPACION ACTUAL Y ANTERIORES Profesor Adjunto del Instituto de Ingeniería Hidráulica y Sanitaria.

DENOMINACION DEL CARGO Profesor Adjunto (Gr.3) del Instituto de Ingeniería Hidráulica y Sanitaria.
(Grado, Materia y Escalafón)

TIPO DE PROVISION DEL CARGO Interino
(Interino o titular)

CARACTER DEL CARGO Docente
(docente o administrativo o servicios generales)

DURACION DEL CARGO DOCENTE 31.12.79
(en el caso de Facultades y Escuelas)

DOMICILIO ACTUAL Y ANTERIORES Ma. Stagnero de Munar 2685

TELEFONO 58.66.36

OPINION DEL JERARCA SOBRE EL CANDIDATO PROPUESTO Y LA NECESIDAD DE SU DESIGNACION

1. Vinculado a esta casa de estudios desde el año 1977, no mereciendo observaciones a su actuación docente.-

2. Continuidad de la docencia que se imparte en esta Facultad.

Montevideo, 30 de octubre de 1978.-

Ing. NORBERTO H. FAROPPA
DECANO INTERVENTOR
Firma del jerarca que propone
Pie de firma

53090

ATENCION - TODA PROPUESTA DEBE CONSTAR DE ORIGINAL Y SIETE COPIAS LEGIBLES
(solamente el original debe ser firmado).

5431/78 Montevideo, 13 NOV. 1978

Pase al Sr. Oficial de Enlace del CO. SE. NA. ante la Universidad, Cnel. Don Mario Larrauri, a sus efectos.

JORGE A. ANSELMI
RECTOR INTERVENTOR

UNIVERSIDAD DE LA REPUBLICA

DELEGADO DEL CO.SE.NA

INFORME DE ANOTACIONES PERSONALES

Parte Nº.....

REFERENTE A: CRISTAR.DI.MAURO,.Víctor.Jorge..... C.I. Nº937.486.....

S.I.D. informa con/~~sin~~ anotaciones
O.C.O.A. informa ~~con~~/sin anotaciones
D.N.I.I. informa con/~~sin~~ anotaciones

ANOTACIONES: S.I.D.:

REGISTRAMOS: **CRISTAR, Víctor.**
Estudiante de Química en 1965
10.6.965: En el diario "EL POPULAR" de la fecha se informa que el causante integra como Secretario una Mesa encargada de dirigir - el debate en una Convención Universitaria, donde entre otras cosas se observó la participación de la F.E.U.U. en el llamado "Mitín de la Dignidad", organizada por las izquierdas de nuestro - País, como protesta por el Decreto del Consejo Nacional de Gobierno prohibiendo la realización del Congreso Continental de Solidaridad con Cuba.

D.N.I.I.:

REGISTRAMOS: **CRISTAR DI MAURO, Víctor Jorge.**
C.I.: 937.486.- CC.Serie AQA 8.644
Dom: María Stagnero de Munar 2683 en 1977
Oriental, nacido en 7ma. Sección Judicial del Departamento de Montevideo con fecha 31 de Julio de 1943, hijo de Víctor Carlos y de Fanny Pascuala
Estudiante de Química.

9.2.965: El titualr figura en una Nomina hallada en poder de Horacio BAZANO, quién fuera detenido en la citada fecha por personal del Departamento.
10.6.965: Secretario de la Asociación de Estudiantes de Química. (EL POPULAR), integra la Mesa que preside las deliberaciones de la Convención de la FEUU que se realiza en el mes de Julio de 1965,- en los Salones de la Facultad de Química.
8.7.965: Se establece que el titular integra el Secretariado de la Convención Nacional de Estudiantes, conjuntamente con Ruben GARCIA ZAMORA y Martín GONZALEZ.
21.8.973: EL POPULAR: Candidato por la Facultad de Química, orden- egresados, para integrar la Asamblea Gral. del Claustro Universitario. Integró en la oportunidad la lista Nº91 con el lema: "Universidad Laica y Democrática" de tendencia demócrata.
8.7.977: En la citada fecha el titular solicita por intermedio de- la Seccional 15ta. de Policía, Constancia sobre Anotaciones en Ficheros Policiales de Inteligencia, Formulario 296, expidiéndosele en la oportunidad "Categoría A"

53091

Aut. 25/5/78

Ref. 144/78/5.-
gp.-

ESTRICTAMENTE CONFIDENCIAL

UNIVERSIDAD DE LA REPUBLICA

PROPUESTA DE DESIGNACION

APELLIDOS 1º y 2º GAGGERO PERDOMO

NOMBRE COMPLETO Jorge

CEDULA DE IDENTIDAD 577.511

CREDENCIAL CIVICA (Serie) AUB (Número) 3123

FECHA Y LUGAR DE NACIMIENTO 22.1.30

PROFESION Ingeniero Industrial

OCUPACION ACTUAL Y ANTERIORES Profesor Titular del Instituto de Ingeniería Hidráulica y Sanitaria.

DENOMINACION DEL CARGO Profesor Titular (Gr.5) del Instituto de Ingeniería Hidráulica y Sanitaria. (Grado, Materia y Escalafón)

TIPO DE PROVISION DEL CARGO Interino (Interino o titular)

CARACTER DEL CARGO Docente (docente o administrativo o servicios generales)

DURACION DEL CARGO DOCENTE 31.12.79 (en el caso de Facultades y Escuelas)

DOMICILIO ACTUAL Y ANTERIORES Mariano Moreno 2696

TELEFONO 58.38.31

OPINION DEL JERARCA SOBRE EL CANDIDATO PROPUESTO Y LA NECESIDAD DE SU DESIGNACION

1. Vinculado a esta casa de estudios desde el año 1975, no mereciendo observaciones a su actuación docente.
2. Continuidad de la docencia que se imparte en esta Facultad.

Montevideo, 30 de octubre de 1978.-

Ing. [illegible] PANSINI
DECANO INTERVENTOR
Firma del jerarca que propone
Pie de firma

ATENCION - TODA PROPUESTA DEBE CONSTAR DE ORIGINAL Y SIETE COPIAS LEGIBLES (solamente el original debe ser firmado).

5432/78 Montevideo, 3 NOV. 1978

Pase al Sr. Oficial de Enlace del CO. SE. NA. ante la Universidad, Cnel. Don Mario Larrauri, a sus efectos.

53092

JORGE A. ANSINI
RECTOR INTERVENTOR

Ref. 144/78/6.-
gp.-

ESTRICTAMENTE CONFIDENCIAL

UNIVERSIDAD DE LA REPUBLICA

PROPUESTA DE DESIGNACION

APELLIDOS 1º y 2º LOPEZ TRAVERSO

NOMBRE COMPLETO Miguel Angel

CEDULA DE IDENTIDAD 1.175.339

CREDENCIAL CIVICA (Serie) ALB (Número) 8170

FECHA Y LUGAR DE NACIMIENTO Montevideo 10.5.51

PROFESION Ingeniero

OCUPACION ACTUAL Y ANTERIORES Profesor Adjunto del Instituto de Ingeniería Hidráulica y Sanitaria.

DENOMINACION DEL CARGO Profesor Adjunto (Gr.3) del Instituto de Ingeniería Hidráulica y Sanitaria.
(Grado, Materia y Escalafón)

TIPO DE PROVISION DEL CARGO Interino
(Interino o titular)

CARACTER DEL CARGO Docente
(docente o administrativo o servicios generales)

DURACION DEL CARGO DOCENTE 31.12.79
(en el caso de Facultades y Escuelas)

DOMICILIO ACTUAL Y ANTERIORES Miguel Barreiro 3169/102

TELEFONO 70.10.60

OPINION DEL JERARCA SOBRE EL CANDIDATO PROPUESTO Y LA NECESIDAD DE SU DESIGNACION

1- Vinculado a esta casa de estudios desde el año 1976, no mereciendo observaciones a su actuación docente.

2- Continuidad de la docencia que se imparte en esta Facultad.

Montevideo, 30 de octubre de 1978.-

Ing. NORBERTO H. FAROPPA
DECANO INTERVENTOR
Firma del jerarca que propone
Pie de firma

ATENCION - TODA PROPUESTA DEBE CONSTAR DE ORIGINAL Y SIETE COPIAS LEGIBLES
(solamente el original debe ser firmado).

53093

5433/78 Montevideo, 3 NOV. 1978

Pase al Sr. Oficial de Enlace del CO. SE. NA. ante la Universidad, Cnel. Don Mario Larrauri, a sus efectos.

JORGE A. ANSELMI
RECTOR INTERVENTOR

UNIVERSIDAD DE LA REPUBLICA

DELEGADO DEL CO.SE.NA

INFORME DE ANOTACIONES PERSONALES

NO GRABAR

Parte N°.....

REFERENTE A: LOPEZ TRAVERSO, Miguel Angel..... C.I. N°1.175.339...

S.I.D. informa con/sin anotaciones
O.C.O.A. informa con/sin anotaciones
D.N.I.I. informa con/sin anotaciones

ANOTACIONES: D.N.I.I.:

REGISTRAMOS: LOPEZ, Miguel

28.11.971:Candidato a la Junta Departamental por el Departamento de Colonia, por el Lema P.D.C.(FIDEL Lista 2001), en las elecciones nacionales de la citada fecha.

53094

UNIVERSIDAD DE LA REPUBLICA

FACULTAD DE MEDICINA

PROPUESTA DE DESIGNACION

1) APELLIDOS COMPLETOS : POSE PALLAS

2) NOMBRES COMPLETOS : Ana Cristina

3) CEDULA DE IDENTIDAD : 1.266.041

4) CREDENCIAL CIVICA : AKA 10.766

5) FECHA Y LUGAR DE NACIMIENTO : Montevideo el 17 de noviembre de 1958

6) PROFESION: estudiante

7) OCUPACION ACTUAL Y ANTERIORES:

8) DENOMINACION DEL CARGO Y CARACTERISTICAS DEL MISMO :

9) TIPO DE PROVISION :

10) CARACTER DEL CARGO :

11) DURACION DEL CARGO :

12) DOMICILIO ACTUAL Y ANTERIORES: Coimbra 5789

13) TELEFONO:

14) OPINION DEL JERARCA SOBRE EL CANDIDATO PROPUESTO Y LA NECESIDAD DE SU DESIGNACION :

Grupo de viaje orgmizado por estudiantes de Ciencias Morfológicas.-

53095

Montevideo, 4 de setiembre de 1978.

Gonzalo M. Fernández
Decano Interventor

UNIVERSIDAD DE LA REPUBLICA

FACULTAD DE MEDICINA

PROPUESTA DE DESIGNACION

1) APELLIDOS COMPLETOS : [redacted]

2) NOMBRES COMPLETOS : Darío Alberto

3) CEDULA DE IDENTIDAD : 1.599.056

4) CREDENCIAL CIVICA : [redacted] 30.927

5) FECHA Y LUGAR DE NACIMIENTO Montevideo 16 de marzo de 1959

6) PROFESION: estudiante

7) OCUPACION ACTUAL Y ANTERIORES:

8) DENOMINACION DEL CARGO Y CARACTERISTICAS DEL MISMO :

9) TIPO DE PROVISION :

10) CARACTER DEL CARGO :

11) DURACION DEL CARGO :

12) DOMICILIO ACTUAL Y ANTERIORES Salari 3496

13) TELEFONO:

14) OPINION DEL JERARCA SOBRE EL CANDIDATO PROPUESTO Y LA NECESIDAD DE SU DESIGNACION :

Grupo1 de viaje organizado por estudiantes de Ciencias Morfológicas.-

53096

Montevideo, 4 de setiembre de 1978.-

[redacted]

Gonzalo L. Fernández
Decano Interventor

UNIVERSIDAD DE LA REPUBLICA

FACULTAD DE MEDICINA

PROPUESTA DE DESIGNACION

1) APELLIDOS COMPLETOS : PRANDI SADIN

2) NOMBRES COMPLETOS : CARLOS

3) CEDULA DE IDENTIDAD : 76.358 Colonia

4) CREDENCIAL CIVICA : BKC 8x 10.297

5) FECHA Y LUGAR DE NACIMIENTO : Colonia el 1° ded febrero de 1957

6) PROFESION: estudiantes

7) OCUPACION ACTUAL Y ANTERIORES:

8) DENOMINACION DEL CARGO Y CARACTERISTICAS DEL MISMO :

9) TIPO DE PROVISION :

10) CARACTER DEL CARGO :

11) DURACION DEL CARGO :

12) DOMICILIO ACTUAL Y ANTERIORES: San Martín 2358

13) TELEFONO:

14) OPINION DEL JERARCA SOBRE EL CANDIDATO PROPUESTO Y LA NECESIDAD DE SU DESIGNACION :

Grupo de viaje organizado por estudiantes de Ciencias Morfológicas.-

53097

Montevideo, 4 de setiembre de 1978.-

Gonzalo J. Fernández
Decano Interventor

UNIVERSIDAD DE LA REPUBLICA

FACULTAD DE MEDICINA

PROPUESTA DE DESIGNACION

1) APELLIDOS COMPLETOS : [redacted] MARIANO

2) NOMBRES COMPLETOS : ALFREDO

3) CEDULA DE IDENTIDAD : 1.572.195

4) CREDENCIAL CIVICA : AFB 7386

5) FECHA Y LUGAR DE NACIMIENTO : Montevideo el 9 de enero de 1959

6) PROFESION: estudiante

7) OCUPACION ACTUAL Y ANTERIORES:

8) DENOMINACION DEL CARGO Y CARACTERISTICAS DEL MISMO :

9) TIPO DE PROVISION :

10) CARACTER DEL CARGO :

11) DURACION DEL CARGO :

12) DOMICILIO ACTUAL Y ANTERIORES: Agriano 1459 ap. 701

13) TELEFONO:

14) OPINION DEL JERARCA SOBRE EL CANDIDATO PROPUESTO Y LA NECESIDAD DE SU DESIGNACION :

Grupo de viaje organizado por estudiantes de Ciencias

Morfológicas

53098

Montevideo, 4 de setiembre de 1978.-

[redacted]

Gonzalo M. Fernández
Decano Interventor

UNIVERSIDAD DE LA REPUBLICA

FACULTAD DE MEDICINA

PROPUESTA DE DESIGNACION

1) APELLIDOS COMPLETOS : PEDEMONTE OLIVERA

2) NOMBRES COMPLETOS : SCIPION

3) CEDULA DE IDENTIDAD : 125.208 Paysandú

4) CREDENCIAL CIVICA : KAA 2553

5) FECHA Y LUGAR DE NACIMIENTO : Paysandú el 26 de junio de 1958

6) PROFESION: estudiante

7) OCUPACION ACTUAL Y ANTERIORES:

8) DENOMINACION DEL CARGO Y CARACTERISTICAS DEL MISMO :

9) TIPO DE PROVISION :

10) CARACTER DEL CARGO :

11) DURACION DEL CARGO :

12) DOMICILIO ACTUAL Y ANTERIORES: Juncal 870

13) TELEFONO:

14) OPINION DEL JERARCA SOBRE EL CANDIDATO PROPUESTO Y LA NECESIDAD DE SU DESIGNACION :

Grupo de viaje organizado por estudiantes de Ciencias Morfológicas.-

53099

Montevideo, 4 de setiembre de 1978.-

[redacted]

Gonzalo M. Fernández
Decano Interventor

UNIVERSIDAD DE LA REPUBLICA

FACULTAD DE MEDICINA

PROPUESTA DE DESIGNACION

1) APELLIDOS COMPLETOS : **[illegible] DE LA PAZ**

2) NOMBRES COMPLETOS : **María Elena**

3) CEDULA DE IDENTIDAD : **45.998 Durazno**

4) CREDENCIAL CIVICA : **RAB 16.956**

5) FECHA Y LUGAR DE NACIMIENTO : **Montevideo 23 de marzo de 1959**

6) PROFESION: **estudiante**

7) OCUPACION ACTUAL Y ANTERIORES:

8) DENOMINACION DEL CARGO Y CARACTERISTICAS DEL MISMO :

9) TIPO DE PROVISION :

10) CARACTER DEL CARGO :

11) DURACION DEL CARGO :

12) DOMICILIO ACTUAL Y ANTERIORES: **Amezaga 1945**

13) TELEFONO:

14) OPINION DEL JERARCA SOBRE EL CANDIDATO PROPUESTO Y LA NECESIDAD DE SU DESIGNACION :

Grupo de viaje organizado por estudiantes de Ciencias Morfológicas.-

53100

Montevideo, **4 de setiembre de 1978.-**

Gonzalo J. Fernández
Decano Interventor

UNIVERSIDAD DE LA REPUBLICA

FACULTAD DE MEDICINA

PROPUESTA DE DESIGNACION

1) APELLIDOS COMPLETOS : PUPPO BUGLIONE

2) NOMBRES COMPLETOS : Mariella

3) CEDULA DE IDENTIDAD : 1.306.720

4) CREDENCIAL CIVICA : AJB 5568

5) FECHA Y LUGAR DE NACIMIENTO : Montevideo, 11 de [illegible] de 1959

6) PROFESION: estudiante

7) OCUPACION ACTUAL Y ANTERIORES:

8) DENOMINACION DEL CARGO Y CARACTERISTICAS DEL MISMO :

9) TIPO DE PROVISION :

10) CARACTER DEL CARGO :

11) DURACION DEL CARGO :

12) DOMICILIO ACTUAL Y ANTERIORES: Payssandú 1327

13) TELEFONO:

14) OPINION DEL JERARCA SOBRE EL CANDIDATO PROPUESTO Y LA NECESIDAD DE SU DESIGNACION :

Grupo de viaje organizado por estudiantes de Ciencias Morfológicas

53101

Montevideo, 4 de setiembre de 1978.-

[illegible]

Gonzalo D. Fernández
Decano Interventor

UNIVERSIDAD DE LA REPUBLICA

FACULTAD DE MEDICINA

PROPUESTA DE DESIGNACION

1) APELLIDOS COMPLETOS : QUEIROLO ROMERO

2) NOMBRES COMPLETOS : Elena

3) CEDULA DE IDENTIDAD : 1.941.998

4) CREDENCIAL CIVICA : en trámite

5) FECHA Y LUGAR DE NACIMIENTO : Montevideo 24 de setiembre de 1959

6) PROFESION: estudiante

7) OCUPACION ACTUAL Y ANTERIORES:

8) DENOMINACION DEL CARGO Y CARACTERISTICAS DEL MISMO :

9) TIPO DE PROVISION :

10) CARACTER DEL CARGO :

11) DURACION DEL CARGO :

12) DOMICILIO ACTUAL Y ANTERIORES: Bvar. Artigas 1941

13) TELEFONO:

14) OPINION DEL JERARCA SOBRE EL CANDIDATO PROPUESTO Y LA NECESIDAD DE SU DESIGNACION :

Grupo de viaje organizado por estudiantes de Ciencias Morfológicas.-

Montevideo, 4 de setiembre de 1978.-

53102

Gonzalo J. Fernández
Decano Interventor

UNIVERSIDAD DE LA REPUBLICA
FACULTAD DE MEDICINA

P R O P U E S T A D E D E S I G N A C I O N

1) APELLIDOS COMPLETOS: Cordano Amato

2) NOMBRES COMPLETOS: María Cristina

3) CEDULA DE IDENTIDAD: 1.076.289

4) CREDENCIAL CIVICA: BKA 10.679

5) FECHA Y LUGAR DE NACIMIENTO: 23.9.1946 (Montevideo)

6) PROFESION: Dra. en Medicina

7) OCUPACION ACTUAL Y ANTERIORES: Méd.Ayud. de Investigación del Centro Latinoamericano de Perinatología y Desarrollo Humano y Méd. de Zona del S.M.U. (anteriores).-

8) DENOMINACION DEL CARGO Y CARACTERISTICAS DEL MISMO:
Sup. Ginec. de Urgencia (a nivel de Gdo.2, para desempeñar funciones en el Dpto. de Emergencia del Hosp. de Clínicas).-

9) TIPO DE PROVISION: Suplente

10) CARACTER DEL CARGO: Docente

11) DURACION DEL CARGO: Hasta el 31 de diciembre de 1978.-

12) DOMICILIO ACTUAL Y ANTERIORES: Bvar. Artigas 2490 apt. 602 (actual)

13) TELEFONO: 29.72.41

14) OPINION DEL JERARCA SOBRE EL CANDIDATO PROPUESTO Y LA NECESIDAD DE SU DESIGNACION: No se conocen antecedentes.-

EDUARDO ANAVITARTE
VICE DECANO INTERVENTOR

53103

5446/78 Montevideo, 6 NOV. 1978

Pase al Sr. Oficial de Enlace del CO. SE. NA. ante la Universidad, Cnel. Hugo Larrauri, a sus efectos

JORGE A. ANSELMI
RECTOR INTERVENTOR

UNIVERSIDAD DE LA REPUBLICA

DELEGADO DEL CO.SE.NA

INFORME DE ANOTACIONES PERSONALES

Parte N°.....

REFERENTE A: CORDANO AMATO, María Cristina ..... C.I. N°1.076.289...

S.I.D. informa [redacted]/sin anotaciones
O.C.O.A. informa [redacted] sin anotaciones
D.N.I.I. informa con/[redacted] anotaciones

ANOTACIONES: D.N.I.I.:

REGISTRAMOS: CORDANO AMATO DE FERNANDEZ, María Cristina
C.I.:1.076.289.-
Dom: Br. Artigas 2490 ap. 602 en 1977
Oriental, de 22 años, casada con Juan Manuel FERNANDEZ-CEAN. Nacida el 23.9.946 en Montevideo, hija de Pablo - Rafael y Silvia.
Médico.

23.5.969:La titular fue detenida en la fecha en el decurso de un allanamiento efectuado por personal del Dpto. 5 de esta Dirección por albergar allí a los dirigientes cañeros Ruben SANTANA PEREZ - y Santa Mónica FONTORA DE LOS SANTOS de GONZALEZ a quién los funcionarios les ocuparon gran cantidad de material propagandístice de tendencia izquierdista. Sometida al Juez Ldo. de Inst. de 2do. Turno, éste dispuso su libertad.
28.9.976:Delegado de mesa por el P. Socialista, en las Elecciones nacionales de 1971,Cir.1688,(Gral.Flores 2881),lista 90.
21.6.977:Solicitó certificado de Fé Democrática, para el M.S.P.-(No se le expide constancia (Art.6to.)Según diario Oficial N°20.0067 del 11.8.977 es nombrado médico suplente del Servicio de Asistencia Externa del M.S.P.
24.11.978:Con fecha 21.6.977 solicita en Secc. 13a. Constancia de Anotaciones en Ficheros Policiales de Inteligencia. Form.N°13,expidiéndosele Categoría "C".

53104

[redacted]

UNIVERSIDAD DE LA REPUBLICA
FACULTAD DE MEDICINA

P R O P U E S T A D E D E S I G N A C I O N

1) APELLIDOS COMPLETOS: Alberti Campiglia

2) NOMBRES COMPLETOS: Marta Vida

3) CEDULA DE IDENTIDAD: 1.009.776

4) CREDENCIAL CIVICA: [illegible] 17.421

5) FECHA Y LUGAR DE NACIMIENTO: 7.10.1944 (Montevideo)

6) PROFESION: Dra. en Medicina

7) OCUPACION ACTUAL Y ANTERIORES: Adjunto de la Clín. Pediátrica, Tecnic Asist. del Hosp. Pereira Rossell (anteriores) y Méd. Hem.UCIN-Hosp. Pereira Rossell (actual).-

8) DENOMINACION DEL CARGO Y CARACTERISTICAS DEL MISMO: Sup. Neonat. de Urgencia(a nivel de Gdo.2, para desempeñar funciones en el Dpto. de Emergencia del Hosp. de Clínicas).-

9) TIPO DE PROVISION: Suplente

10) CARACTER DEL CARGO: Docente

11) DURACION DEL CARGO: Hasta el 31 de diciembre de 1978.-

12) DOMICILIO ACTUAL Y ANTERIORES: Concepción Arenal 1601 (actual).-

13) TELEFONO: 20.06.86 y 29.45.72

14) OPINION DEL JERARCA SOBRE EL CANDIDATO PROPUESTO Y LA NECESIDAD DE SU DESIGNACION: No se conocen antecedentes.-

EDUARDO ANAVITARTE
VICE DECANO INTERVENTOR

53105

5447/78 Montevideo, 6 NOV 1978

Pase a [illegible] ficial de Enlace del CO. SE. NA. ante la Universidad, Cnel. Don [illegible] ario Larrauri, a sus efectos.

JORGE A. ANSELMI
RECTOR INTERVENTOR

Estrictamente Confidencial

UNIVERSIDAD DE LA REPUBLICA
FACULTAD DE CIENCIAS ECONOMICAS Y DE ADMINISTRACION
PROPUESTA DE DESIGNACION

APELLIDOS 1º y 2º ..... MENENDEZ OZA

NOMBRE COMPLETO ..... ROBERTO

CEDULA DE IDENTIDAD 1.240.845

CREDENCIAL CIVICA (Serie) ..... AZA (Número) 23631

FECHA Y LUGAR DE NACIMIENTO Montevideo, 14.10.52

PROFESION ..... Contador Público

OCUPACION ACTUAL Y ANTERIORES Técnico en Seplacodi

Aero Uruguay S.A.

DENOMINACION DEL CARGO ..... Principios de Administración (EDA), G°2, Esc. 2
(Grado, Materia y Escalafón)

TIPO DE PROVISION DEL CARGO ..... Interino
(Interino o titular)

CARACTER DEL CARGO ..... Docente
(docente o administrativo o servicios generales)

DURACION DEL CARGO DOCENTE ..... Docente - 1.11.78 - 28.2.79
(en el caso de Facultades y Escuelas)

DOMICILIO ACTUAL Y ANTERIORES Rafael Pastoriza 1393

TELEFONO 79 77 50

OPINION DEL JERARCA SOBRE EL CANDIDATO PROPUESTO Y LA NECESIDAD DE SU DESIGNACION .....

Se propicia la designación de Adjunto de Encargado de Curso de la Escuela de Administración (EDA), Grado 2, Escalafón 2, para cubrir las necesidades de los dos grupos en que se dividió la Cátedra, siendo necesaria su designación, debido al elevado número de inscriptos. La propuesta se fundamenta en los méritos analizados por una comisión asesora, previo llamado público a aspirantes. V

Firma del jerarca que propone
Pie de firma
Nilo Berchesi, =
Decano Interventor.

ATENCION — TODA PROPUESTA DEBE CONSTAR DE ORIGINAL Y SIETE COPIAS LEGIBLES
(solamente el original debe ser firmado).

54 50178 Montevideo, 6 NOV. 1978 53106

Pase al Sr. Oficial de Enlace del CO. SE. NA. ante la Universidad, Cnel. Don [illegible] ario Larrauri, a sus efectos.

JORGE A. ANSELMI
RECTOR INTERVENTOR

Estrictamente Confidencial

UNIVERSIDAD DE LA REPUBLICA

FACULTAD DE CIENCIAS ECONOMICASY DE ADMINISTRACION

PROPUESTA DE DESIGNACION

a/A

APELLIDOS 1º y 2º ..... MIRANDA CURBELO

NOMBRE COMPLETO ..... Nelson

CEDULA DE IDENTIDAD 856.331

CREDENCIAL CIVICA (Serie) ..... BDB (Número) 21.820

FECHA Y LUGAR DE NACIMIENTO ..... Montevideo, 23.2.40

PROFESION ..... Técnico en Administración Pública

OCUPACION ACTUAL Y ANTERIORES ..... UTU - EDA

DENOMINACION DEL CARGO ..... Principios de Administración (EDA), G°2, Esc. 2
(Grado, Materia y Escalafón)

TIPO DE PROVISION DEL CARGO ..... Interino
(Interino o titular)

CARACTER DEL CARGO ..... Docente
(docente o administrativo o servicios generales)

DURACION DEL CARGO DOCENTE ..... 1.11.78 - 38.2.79
(en el caso de Facultades y Escuelas)

DOMICILIO ACTUAL Y ANTERIORES ..... Camino Carrasco 4490, casa 33

TELEFONO 98 05 37

OPINION DEL JERARCA SOBRE EL CANDIDATO PROPUESTO Y LA NECESIDAD DE SU DESIGNACION .....

Se propicia la designación de Adjunto de Encargado de Curso de la Escuela de Administración (EDA), Grado 2, Escalafón 2, para cubrir las necesidades de los dos grupos en que se dividió la Cátedra, siendo necesaria su designación, debido al elevado número de inscriptos. La propuesta se fundamenta en los méritos analizados por una comisión asesora, previo llamado público a aspirantes.

Firma del jerarca que propone
Pie de firma
Nilo Berchesi,
Deano Interventor.

ATENCION — TODA PROPUESTA DEBE CONSTAR DE ORIGINAL Y SIETE COPIAS LEGIBLES
(solamente el original debe ser firmado).

5451/78 Montevideo, 6 NOV. 1978 53107

Pase al Sr. Oficial de Enlace del CO. SE. NA. ante la Universidad, Cnel. Don Mario Larrauri, a sus efectos. [redacted]

JORGE A. ANSELMI
RECTOR INTERVENTOR

MIRANDA .- Nº AFIL. 70.409.-

NOMBRE: Nelson Miranda.-

F.ING: 30.11.72. NAC: Or.- EDAD: 4laños.-

DOCUMENTOS:

DPTO: SECC: 11a.- AGR: Itesa.-

DLIO: Veracierto 4725.-

OF: Obrero.- L.T: Textil Itesa.-

ORIGEN DEL DATO: Solicitud Ingreso al P.C.

LO/A PRESENTAN: Juan A. Ren.-

[redacted] 33108

OBS: [redacted]

UNIVERSIDAD DE LA REPUBLICA

DELEGADO DEL CO.SE.NA

INFORME DE ANOTACIONES PERSONALES

Parte N°.....

REFERENTE A: MIRANDA CURBELO, Nelson ..... C.I. N° 856.331.....

S.I.D. informa [redacted]/sin anotaciones
O.C.O.A. informa con/[redacted]anotaciones
D.N.I.I. informa [redacted]sin anotaciones

ANOTACIONES: O.C.O.A.:

REGISTRAMOS: [redacted], Nelson
Afiliado al Partido Comunista. Se adjunta copia de la ficha de Afiliación

53109

[redacted]

Estrictamente Confidencial

UNIVERSIDAD DE LA REPUBLICA
FACULTAD DE CIENCIAS ECONOMICAS Y DE ADMINISTRACION
PROPUESTA DE DESIGNACION

APELLIDOS 1º y 2º: ESTEVA GALLICCHIO

NOMBRE COMPLETO: Eduardo Gregorio

CEDULA DE IDENTIDAD: 945.264

CREDENCIAL CIVICA (Serie) BHB (Número) 3952

FECHA Y LUGAR DE NACIMIENTO: Montevideo, 11.4.47

PROFESION: Abogado

OCUPACION ACTUAL Y ANTERIORES: Abogado y Docente de Facultad de Ciencias Económicas y de Fac. de Derecho

DENOMINACION DEL CARGO: Derecho Público, Grado 5, Esc. 2
(Grado, Materia y Escalafón)

TIPO DE PROVISION DEL CARGO: Interino
(Interino o titular)

CARACTER DEL CARGO: Docente
(docente o administrativo o servicios generales)

DURACION DEL CARGO DOCENTE: 1.11.78 - 31.10.79
(en el caso de Facultades y Escuelas)

DOMICILIO ACTUAL Y ANTERIORES: Yatay 1428 ap. 402
Avda. 8 de Octubre 3690

TELEFONO: 2 38 26

OPINION DEL JERARCA SOBRE EL CANDIDATO PROPUESTO Y LA NECESIDAD DE SU DESIGNACION

Se propone su designación considerando que el cargo de Profesor Grado 5, de Derecho Público se encuentra vacante; y teniendo en cuenta además la actuación y méritos docentes del actual encargado del curso, Profesor Adjunto Grado 3, Doctor Eduarto Esteva.

Firma del jerarca que propone
Fie de firma
Nilo Berchesi,
Decano Interventor.

ATENCION — TODA PROPUESTA DEBE CONSTAR DE ORIGINAL Y SIETE COPIAS LEGIBLES
(solamente el original debe ser firmado).

5452/78 Montevideo, 6 NOV. 1978

53110

Pase al Sr. Oficial de Enlace del CO. SE. NA. ante la [redacted] Universidad, Cnel. Don Mario Larrauri, a sus efectos. [redacted]

JORGE A. ANSELMI
RECTOR INTERVENTOR

Estrictamente Confidencial

UNIVERSIDAD DE LA REPUBLICA
FACULTAD DE CIENCIAS ECONOMICAS Y DE ADMINISTRACION
PROPUESTA DE DESIGNACION

APELLIDOS 1º y 2º: SOMMER ELIASCELACH

NOMBRE COMPLETO: Marcos Daniel

CEDULA DE IDENTIDAD: 1.274.300

CREDENCIAL CIVICA (Serie) AZA (Número) 23270

FECHA Y LUGAR DE NACIMIENTO: Montevideo, 9.12.52

PROFESION: Docente

OCUPACION ACTUAL Y ANTERIORES: Universidad de la República

DENOMINACION DEL CARGO: Instituto de Estadística, Grado 2
(Grado, Materia y Escalafón)

TIPO DE PROVISION DEL CARGO: Interino;
(Interino o titular)

CARACTER DEL CARGO: Docente
(docente o administrativo o servicios generales)

DURACION DEL CARGO DOCENTE: 1.11.78 - 31.10.79
(en el caso de Facultades y Escuelas)

DOMICILIO ACTUAL Y ANTERIORES: Manuel Pagola 3269 ap. 303

TELEFONO: 79 70 03

OPINION DEL JERARCA SOBRE EL CANDIDATO PROPUESTO Y LA NECESIDAD DE SU DESIGNACION

El candidato propuesto ha desempeñado el cargo de Asistente del Instituto de Estadística desde el 1.9.76.

Considerando el informe del Señor Director del Instituto de Estadística y las necesidades de investigación se solicita la renovación de su contrato por un año.

Firma del jerarca que propone
Pie de firma
Nilo Berchesi,
Decano Interventor.

ATENCION — TODA PROPUESTA DEBE CONSTAR DE ORIGINAL Y SIETE COPIAS LEGIBLES
(solamente el original debe ser firmado).

5453/78 Montevideo, 6 NOV. 1978

53111

Pase al Sr. Oficial de Enlace del CO. SE. NA. ante la Universidad, Cnel. Don Mario Larrauri, a sus efectos.

JORGE A. ANSELMI
RECTOR INTERVENTOR

Estrictamente Confidencial

UNIVERSIDAD DE LA REPUBLICA
FACULTAD DE CIENCIAS ECONOMICAS Y DE ADMINISTRACION
PROPUESTA DE DESIGNACION

APELLIDOS 1º y 2º: LAZCANO FREIRIA

NOMBRE COMPLETO: Enrique Carmelo

CEDULA DE IDENTIDAD: 1.005.533

CREDENCIAL CIVICA (Serie): AJA (Número): 6990

FECHA Y LUGAR DE NACIMIENTO: Montevideo, 8 de Julio de 1945

PROFESION: Contador Público

OCUPACION ACTUAL Y ANTERIORES: Centro Nal. de Tecnología - ANTEL

DENOMINACION DEL CARGO: Finanzas Públicas II, Grado 3
(Grado, Materia y Escalafon)

TIPO DE PROVISION DEL CARGO: Interino
(Interino o titular)

CARACTER DEL CARGO: Docente
(docente o administrativo o servicios generales)

DURACION DEL CARGO DOCENTE: 1.11.78 - 31.10.79
(en el caso de Facultades y Escuelas)

DOMICILIO ACTUAL Y ANTERIORES: Ciudad de Guayaquil 1569

TELEFONO: 50 41 52

OPINION DEL JERARCA SOBRE EL CANDIDATO PROPUESTO Y LA NECESIDAD DE SU DESIGNACION

El candidato propuesto ha desempeñado el cargo de Profesor Adjunto Interino Grado 3, de la Cátedra de Finanzas Públicas II, desde el 1.11.76.

Considerando su actuación y las necesidades del servicio se solicita la renovación de su contrato por un año.

Firma del jerarca que propone
Pie de firma
Nilo Berchesi,
Decano INterventor.

ATENCION — TODA PROPUESTA DEBE CONSTAR DE ORIGINAL Y SIETE COPIAS LEGIBLES
(solamente el original debe ser firmado).

5454/78 Montevideo, 16 NOV. 1978 53112

Pase al Sr. Oficial de Enlace del CO. SE. NA. ante la Universidad, Cnel. Don Mario Larrauri, a sus efectos.

JORGE A. ANSELMI
RECTOR INTERVENTOR

Ref. 144/78/19.-

gp.-

ESTRICTAMENTE CONFIDENCIAL

UNIVERSIDAD DE LA REPUBLICA

PROPUESTA DE DESIGNACION

APELLIDOS 1º y 2º PERTILE FERRARIO

NOMBRE COMPLETO Augusto Enrique

CEDULA DE IDENTIDAD 1.025.546

CREDENCIAL CIVICA (Serie) AXB (Número) 13265

FECHA Y LUGAR DE NACIMIENTO Montevideo 21.9.45

PROFESION Bachiller

OCUPACION ACTUAL Y ANTERIORES Asistente del Instituto de Ingeniería Vial.

DENOMINACION DEL CARGO Asistente (Gr.2) del Instituto de Ingeniería Vial.
(Grado, Materia y Escalafón)

TIPO DE PROVISION DEL CARGO Interino
(Interino o titular)

CARACTER DEL CARGO Docente
(docente o administrativo o servicios generales)

DURACION DEL CARGO DOCENTE 31.12.79
(en el caso de Facultades y Escuelas)

DOMICILIO ACTUAL Y ANTERIORES Hidalgos 517/901

TELEFONO 70.13.72

OPINION DEL JERARCA SOBRE EL CANDIDATO PROPUESTO Y LA NECESIDAD DE SU DESIGNACION

1. Vinculado a esta casa de estudios desde el año 1975, no mereciendo observaciones a su actuación docente.-
2. Continuidad de la docencia que se imparte en esta Facultad.-

Montevideo, 30 de octubre de 1978.-

Ing. NORBERTO H. FAROPPA
DECANO INTERVENTOR
Firma del jerarca que propone
Pie de firma

ATENCION - TODA PROPUESTA DEBE CONSTAR DE ORIGINAL Y SIETE COPIAS LEGIBLES
(solamente el original debe ser firmado).

5455/78 Montevideo, 6 NOV. 1978 53113

Pase al Sr. Oficial de Enlace del CO. SE. NA. ante la Universidad, Cnel. Don Mario Larrauri, a sus efectos.

JORGE A. ANSELMI
RECTOR INTERVENTOR

[redacted]

Ref. 149/78/3.-
gp.-

ESTRICTAMENTE CONFIDENCIAL

UNIVERSIDAD DE LA REPUBLICA

PROPUESTA DE DESIGNACION

APELLIDOS 1º y 2º DERI FABRI

NOMBRE COMPLETO Eduardo Rodolfo

CEDULA DE IDENTIDAD 1.128.797

CREDENCIAL CIVICA (Serie) BNB (Número) 30959

FECHA Y LUGAR DE NACIMIENTO 16.7.51 Montevideo

PROFESION Estudiante

OCUPACION ACTUAL Y ANTERIORES Ayudante del Instituto de Ensayo de Materiales.

DENOMINACION DEL CARGO Ayudante (Gr.1)del Instituto de Ensayo de Materiales.
(Grado, Materia y Escalafón)

TIPO DE PROVISION DEL CARGO Interino
(Interino o titular)

CARACTER DEL CARGO Docente
(docente o administrativo o servicios generales)

DURACION DEL CARGO DOCENTE 31.12.79
(en el caso de Facultades y Escuelas)

DOMICILIO ACTUAL Y ANTERIORES Juan Rosas 4086

TELEFONO 20.48.85

OPINION DEL JERARCA SOBRE EL CANDIDATO PROPUESTO Y LA NECESIDAD DE SU DESIGNACION

1. Vinculado a esta casa de estudios desde setiembre de 1978, no merecien-
do observaciones a su actuación docente.

2. Continuidad de la docencia que se imparte en esta Facultad.

Montevideo, 10 de noviembre de 1978.-

Ing. NORBERTO M. FAROPPA
DECANO INTERVENTOR
Firma del jerarca que propone
Pie de firma

ATENCION - TODA PROPUESTA DEBE CONSTAR DE ORIGINAL Y SIETE COPIAS LEGIBLES
(solamente el original debe ser firmado).

5573/78 Montevideo, 20 NOV. 1978 53114

Pase al Sr. Oficial de Enlace de CO.SE.NA. ante la Universidad, Cnel. Don Mario Larrauri, a sus efectos.

JORGE A. ANSELMI
RECTOR INTERVENTOR

Ref. 149/78/2.-
gp.-

ESTRICTAMENTE CONFIDENCIAL

UNIVERSIDAD DE LA REPUBLICA

PROPUESTA DE DESIGNACION

APELLIDOS 1ª y 2ª D'AIELLO SCURO

NOMBRE COMPLETO Roberto

CEDULA DE IDENTIDAD 1.212.743 Montevideo

CREDENCIAL CIVICA (Serie) ---- (Número) ----------

FECHA Y LUGAR DE NACIMIENTO 15.9.50 Italia

PROFESION ----------

OCUPACION ACTUAL Y ANTERIORES Asistente del Instituto de Ensayo de Materiales.

DENOMINACION DEL CARGO Asistente (Gr.2) del Instituto de Ensayo de Materiales.
(Grado, Materia y Escalafón)

TIPO DE PROVISION DEL CARGO Interino
(interino o titular)

CARACTER DEL CARGO Docente
(docente o administrativo o servicios generales)

DURACION DEL CARGO DOCENTE 31.12.79
(en el caso de Facultades y Escuelas)

DOMICILIO ACTUAL Y ANTERIORES Dragones 3557

TELEFONO 3.78.41

OPINION DEL JERARCA SOBRE EL CANDIDATO PROPUESTO Y LA NECESIDAD DE SU DESIGNACION

1. Vinculado a esta casa de estudios desde el año 1977, no mereciendo observaciones a su actuación docente.
2. Continuidad de la docencia que se imparte en esta Facultad.

Montevideo, 10 de noviembre de 1978.-

Ing. NORBERTO H. FAROPPA
DECANO INTERVENTOR
Firma del jerarca que propone
Pie de firma

ATENCION - TODA PROPUESTA DEBE CONSTAR DE ORIGINAL Y SIETE COPIAS LEGIBLES
(solamente el original firmado).

Montevideo, 20 NOV. 1978

5574/78

Pase al Sr. Oficial de Enlace del CO.SE.NA. ante la Universidad, Cnel. Don Mario Larrauri, a sus efectos.

53115

JORGE A. ANSELMI
RECTOR INTERVENTOR

Ref. 148/78/6.-
gp.-

ESTRICTAMENTE CONFIDENCIAL

UNIVERSIDAD DE LA REPUBLICA

PROPUESTA DE DESIGNACION

APELLIDOS 1º y 2º FIRPI TRAVERSARO

NOMBRE COMPLETO Jorge Enrique

CEDULA DE IDENTIDAD 520.899

CREDENCIAL CIVICA (Serie) ARB (Número) 5636

FECHA Y LUGAR DE NACIMIENTO Montevideo 19.9.27

PROFESION Ingeniero Químico

OCUPACION ACTUAL Y ANTERIORES Profesor Titular (Gr.5) del Instituto de Ingeniería Química.

DENOMINACION DEL CARGO Profesor Titular del Instituto de Ingeniería Química.
(Grado, Materia y Escalafón)

TIPO DE PROVISION DEL CARGO Interino
(Interino o titular)

CARACTER DEL CARGO Docente
(docente o administrativo o servicios generales)

DURACION DEL CARGO DOCENTE 31.12.79
(en el caso de Facultades y Escuelas)

DOMICILIO ACTUAL Y ANTERIORES Risal 3567

TELEFONO 77.01.97

OPINION DEL JERARCA SOBRE EL CANDIDATO PROPUESTO Y LA NECESIDAD DE SU DESIGNACION

1. Vinculado a esta casa de estudios desde julio de 1978, no mereciendo observaciones a su actuación docente.

2. Continuidad de la docencia que se imparte en esta Facultad.-

Montevideo, 8 de noviembre de 1978.-

Ing. NORBERTO H. PAROPPA
DECANO INTERVENTOR
Firma del jerarca que propone
Pie de firma

ATENCION - TODA PROPUESTA DEBE CONSTAR DE ORIGINAL Y SIETE COPIAS LEGIBLES
(solamente el original debe ser firmado).

55841X8 Montevideo, 20 NOV. 1978

Pase al Sr. Oficial de Enlace del CO. SE. NA. ante la Universidad, Cnel. Don Mario Larrauri, a sus efectos.

53116

JORGE A. ANSELMI
RECTOR INTERVENTOR

Ref. 148/78/5.-
gp.-

ESTRICTAMENTE CONFIDENCIAL

UNIVERSIDAD DE LA REPUBLICA

PROPUESTA DE DESIGNACION

APELLIDOS 1ª y 2ª ESTEVEZ OTERO

NOMBRE COMPLETO María Alba

CEDULA DE IDENTIDAD 586.330

CREDENCIAL CIVICA (Serie) AAB (Número) 4104

FECHA Y LUGAR DE NACIMIENTO Montevideo 4.5.32

PROFESION Ingeniero Químico

OCUPACION ACTUAL Y ANTERIORES Profesor Adjunto del Instituto de Ingeniería Química.

DENOMINACION DEL CARGO Profesor Adjunto (Gr.3) del Instituto de Ingeniería Química.
(Grado, Materia y Escalafón)

TIPO DE PROVISION DEL CARGO Definitivo
(Interino o titular)

CARACTER DEL CARGO Docente
(docente o administrativo o servicios generales)

DURACION DEL CARGO DOCENTE 31.12.79
(en el caso de Facultades y Escuelas)

DOMICILIO ACTUAL Y ANTERIORES Maciel 1369/2

TELEFONO 8.49.80

OPINION DEL JERARCA SOBRE EL CANDIDATO PROPUESTO Y LA NECESIDAD DE SU DESIGNACION

1. Vinculado a esta casa de estudios desde el año 1970, no mereciendo observaciones a su actuación docente.-

2. Continuidad de la docencia que se imparte en esta Facultad.

Montevideo, 8 de noviembre de 1978.-

Ing. NORBERTO H. FAROPPA
DECANO INTERVENTOR
Firma del jerarca que propone
Pie de firma

ATENCION - TODA PROPUESTA DEBE CONSTAR DE ORIGINAL Y SIETE COPIAS LEGIBLES
(solamente el original debe ser firmado).

55985/78 Montevideo, 20 NOV. 1978

Pase al Sr. Oficial de Enlace de CO.SE.NA. ante la Universidad, Cnel. Don Mario Larrauri, a sus efectos.

53117

JORGE A. ANSELMI
RECTOR INTERVENTOR

UNIVERSIDAD DE LA REPUBLICA

DELEGADO DEL CO.SE.NA

INFORME DE ANOTACIONES PERSONALES

NO GRABAR

Parte N°.....

REFERENTE A: ESTEVEZ OTERO, María Alba.- C.I. N°. 586.330

S.I.D. informa con/~~sin~~ anotaciones
O.C.O.A. informa ~~con~~/sin anotaciones
D.N.I.I. informa con/~~sin~~ anotaciones

ANOTACIONES:

S.I.D. REGSITRA A ESTEVEZ María y ESTEVEZ,María Alba.-
ESTEVEZ, María Alba.-
12.9.73: Figura como candidato de la lista Nro. 10 para integrar la Asamble Gral. del Cluastro Universitario de la Facultad de Química,orden Egresados lema "Autonomía Universitaria".-
EVALUACION A-1.-

registra a ESTEVEZ, María.-
23/4/971: Segúnlo publicado por el Semanario Marcha figura en una lista de Ingeniero adheridos al Frante Amplio.-
"MARCHA".-
14.2.76: Integra un anómina de Ingenieros y Docentes del Comité de Ingenieros de apoyo al Frente Amplio, dicho comité fue creado el 4 de agosto de - 1971.-
EVALUACION A-1.-

D.N.I.I. ESTEVEZ, María Alba.-
Profesor adjunto - Facultad de Ingeniería.-
6/X/966: "EPOCA": Integra unanomina de Docentes deC átedra de la Facultad de Ingeniería y Agrimensura, que firman una nota, en la cual destacan que no fueron invitados para constituír una Asociación de Docentes de Cát dra.- En dicha nómina figura en ingeniero José Luis MASSERA.- Integra nómina de docentes dada a publicidad el 28/VI/968 por la Federación de Docentes Universitarios del Uruguay, que suscriben un COMPROMISO en el que rechazan y se comprometen a resistir todo tipo de intervención del Poder Ejecutivo en la Universidad de la República.- 23/4/971: "MARCHA": Firma con juntamente con otras personas un manifiesto de apoyo al Frente Amplio y adhiere al Comité de Base de Ingeniería, Agrimensura y Computación.- Con fecha 12/8/971 integra el Comité Ingeniería de Apoyo al Frente Amplio.- Integra una Nómina de firmantes de una carta de adhesión al FR NTE AMPLIO fechada en octubre de - 1971 y divulgada bajo la responsabilidad de los denominados "Comité de Arquitectos" y "Comité de Ingenieros" de apoyo al FRENTE AMPLIO.- (Evaluación B-2) (Sin fuente de Información).- 17/8/973: Profesora adjunta de la Universidad de la República.- 19/8/973: "La Mañana": Candidato por la Facultad de Ingeniería y Agrimensura, Orden Docentes, para integrar la Asamblea Gral. del Cluastro Universitario.- Integró la lista Nro. 10 lema "Autonomía Universitaria",de tendencia IZQUIERDISTA y la lista Nro 103, lema "Autonomía y - Libertades" de tendenciaIZQUIERDISTA.-
PUEDE NO SER LA MISMA PERSONA (DUBOSO).-

C-63 830 Aut

53118

Ref. 148/78/4.-
gp.-

ESTRICTAMENTE CONFIDENCIAL

UNIVERSIDAD DE LA REPUBLICA

PROPUESTA DE DESIGNACION

APELLIDOS 1º y 2º CRISTAR DI MAURO

NOMBRE COMPLETO Víctor Jorge

CEDULA DE IDENTIDAD 937.486

CREDENCIAL CIVICA (Serie) AQA (Número) 8644

FECHA Y LUGAR DE NACIMIENTO 31.7.43 Montevideo

PROFESION Ingeniero Químico

OCUPACION ACTUAL Y ANTERIORES Asistente del Instituto de Ingeniería Química.

DENOMINACION DEL CARGO Asistente (Gr.2) del Instituto de Ingeniería Química.
(Grado, Materia y Escalafón)

TIPO DE PROVISION DEL CARGO Interino
(Interino o titular)

CARACTER DEL CARGO Docente
(docente o administrativo o servicios generales)

DURACION DEL CARGO DOCENTE 31.12.79
(en el caso de Facultades y Escuelas)

DOMICILIO ACTUAL Y ANTERIORES Ma. Stagnero de Munar 2685

TELEFONO 58.66.36

OPINION DEL JERARCA SOBRE EL CANDIDATO PROPUESTO Y LA NECESIDAD DE SU DESIGNACION

1. Vinculado a esta casa de estudios desde el año 1977, no mereciendo observaciones a su actuación docente.
2. Continuidad de la docencia que se imparte en esta Facultad.

Montevideo, 8 de noviembre de 1978.-

Ing. NORBERTO H. FAROPPA
DECANO INTERVENTOR
Firma del jerarca que propone
Pie de firma

ATENCION - TODA PROPUESTA DEBE CONSTAR DE ORIGINAL Y SIETE COPIAS LEGIBLES
(solamente el original debe ser firmado)

5586/78 Montevideo, 20 NOV. 1978

Pase al Sr. Oficial de Enlace de CO.SE.NA. ante la Universidad, Cnel. Don Mario Larrauri, a sus efectos.

53119

JORGE A. ANSELMI
RECTOR INTERVENTOR

UNIVERSIDAD DE LA REPUBLICA

DELEGADO DEL CO.SE.NA

INFORME DE ANOTACIONES PERSONALES

Parte Nº.....

REFERENTE A: CRISTAR DI MAURO, Victor Jorge ..... C.I. Nº. 937.486

S.I.D. informa con/sin anotaciones
O.C.O.A. informa con/sin anotaciones
D.N.I.I. informa con/sin anotaciones

ANOTACIONES:

S.I.D. registra a **CRISTAR, Victor.-**
Estudiante de Quimica (1965).-
10.6.65.- En el diario "El Popular" de la fecha se informa que el causante integra como Secretario una Mesa ebcargada de dirigir el debate en una Convención Universitaria, donde entre otras cosas se observó la participación de la F.E.U.U. en el llamado "Mitin de la Dignidad", organizada por las izquierdas de nuestro país, como protesta por el Decreto del Consejo Nacional de Gobierno prohibiendo la realización del Congreso Continental de Solidaridad con Cuba.-

D.N.I.I. registra a CRISTAR DI MAURO, Victor Jorge.-
C.I.Nro. 937.486.- C.C.Serie AQA 81644.-
Dom: María Stagnero de Munar 2683 (1977).-
Oriental, nacido en la 7ma. Sección Judicial del Dpto. de Montevid con fecha 31 de julio de 1943, hijo de Victor Carlos y de Fanny Pascuala.-
Estudiante de Química.-
9.2.65: El titular figura en uan nómina hallada en poder de Horacio BALBO, quién fuera detenido en la citadafecha por Personal de este Depatamento.
10.6.65: Secretario de la Asociación de Estudiantes de Química ("El Popular" integra la Mesa que preside las deliberaciones de la Convención de la FEUU que se realiza en elmes de junio de 1965, en los Salones de la Facultad de Química.- 8/7/965: Se establece que el titular integra el Secretariado de la Convención Nacional de Est udiantes conjuntamente con Ruben GARCIA ZAMORA y Martín GONZALEZ.- 21 8.73: " EL POPULAR" Candidato por la Fac. de Química orden egresados para integrar la Asamblea Gral. del Cluastro Universitario Integró en la oportunidad la lista Nro. 91 con el Lema: "Universidad Laica y Demoócratica", de tendencia democráta.- 8/7/977: Enla citada fecha el titula solicita, por intermedio de la Seccional15ta. de Policía Constancia sobre Anotaciones en Ficheros Policiales de Inteligencia, Formulario Nro. 296, so pidiéndosele en la oportunidad Categoría "A".-

Aut 25/5/78
M 3389/77
C.: 53120

UNIVERSIDAD DE LA REPUBLICA

FACULTAD DE MEDICINA

P R O P U E S T A D E D E S I G N A C I O N

1) APELLIDOS COMPLETOS: Muñoz Melo

2) NOMBRES COMPLETOS: María Julia

3) CEDULA DE IDENTIDAD: 1.163.124

4) CREDENCIAL CIVICA: BZA 22.480

5) FECHA Y LUGAR DE NACIMIENTO: 18.10.1949 (Montevideo)

6) PROFESION: Dra. en Medicina

7) OCUPACION ACTUAL Y ANTERIORES: Hospital del Centro Dptal. de San José, Casmu (Inst. de Enfermedades Infecciosas - actuales) y Practicante Interno del CASMU (anterior).-

8) DENOMINACION DEL CARGO Y CARACTERISTICAS DEL MISMO:
Asist. de Clín. de Enfermedades Infecciosas(Nº 108, Gdo,2, 24 hs.).-

9) TIPO DE PROVISION: Interina

10) CARACTER DEL CARGO: Docente

11) DURACION DEL CARGO: Mientras dure la licencia del titular.-

12) DOMICILIO ACTUAL Y ANTERIORES: Abreu 2390 apt. 104 (actual) y Oliveras 4411 (anterior).-

13) TELEFONO: 56.26.84

14) OPINION DEL JERARCA SOBRE EL CANDIDATO PROPUESTO Y LA NECESIDAD DE SU DESIGNACION: No se conocen antecedentes.-

Montevideo,

GONZALO FERNANDEZ
DECANO INTERVENTOR

53121

UNIVERSIDAD DE LA REPUBLICA

FACULTAD DE MEDICINA

P R O P U E S T A D E D E S I G N A C I O N

1) APELLIDOS COMPLETOS: Amado Cabrera

2) NOMBRES COMPLETOS: Teresita Lucía

3) CEDULA DE IDENTIDAD: 1.602.306

4) CREDENCIAL CIVICA: KBA 5736

5) FECHA Y LUGAR DE NACIMIENTO: 17.10.1949 (Guichón)

6) PROFESION: Dra. en Medicina

7) OCUPACION ACTUAL Y ANTERIORES: Ayud. del Dpto. de Biofísica (anterior)

8) DENCMINACION DEL CARGO Y CARACTERISTICAS DEL MISMO:

Ayud. de Investigación del Dpto. de Biofísica para colaborar con la Prof. Adj. Dra. Elia M. Nunes.-

9) TIPO DE PROVISION: Contratación

10) CARACTER DEL CARGO: Docente

11) DURACION DEL CARGO: Por un término de un año

12) DOMICILIO ACTUAL Y ANTERIORES: Santiago de Chile 1024 (actual) y Domingo Petrarca 940 (anterior).-

13) TELEFONO: 91.37.15

14) OPINION DEL JERARCA SOBRE EL CANDIDATO PROPUESTO Y LA NECESIDAD DE SU DESIGNACION: No se conocen antecedentes.-

Montevideo,

GONZALO FERNANDEZ

DECANO INTERVENTOR

[redacted] 53122

UNIVERSIDAD DE LA REPUBLICA

FACULTAD DE MEDICINA

P R O P U E S T A D E D E S I G N A C I O N

1) APELLIDOS COMPLETOS: Ruiz Lizrd Rodríguez

2) NOMBRES COMPLETOS: Alfredo Gerardo

3) CEDULA DE IDENTIDAD: 1.277.212

4) CREDENCIAL CIVICA: AZA 27.221

5) FECHA Y LUGAR DE NACIMIENTO: 8.7.1954 (Montevideo)

6) PROFESION: Br. en Medicina

7) OCUPACION ACTUAL Y ANTERIORES: Ayud. de Anatomía (anterior)

8) DENOMINACION DEL CARGO Y CARACTERISTICAS DEL MISMO:
Ayud. de la Cát. y Dpto. de Anatomía (Gdo.1, Nº 1536, Esc.2, 10 hs.)

9) TIPO DE PROVISION: Interina

10) CARACTER DEL CARGO: Docente

11) DURACION DEL CARGO: Hasta el 31 de diciembre de 1978.-

12) DOMICILIO ACTUAL Y ANTERIORES: Palmar 2576 (actual)

13) TELEFONO: 79.06.29

14) OPINION DEL JERARCA SOBRE EL CANDIDATO PROPUESTO Y LA NECESIDAD DE SU DESIGNACION: No se conocen antecedentes.-

Montevideo,

GONZALO FERNANDEZ

DECANO INTERVENTOR

[redacted]

53123

UNIVERSIDAD DE LA REPUBLICA

FACULTAD DE MEDICINA

P R O P U E S T A D E D E S I G N A C I O N

C/A.
Acta 6/10/78
Exp. C-6747

1) APELLIDOS COMPLETOS: Nuchevich Brodsch

2) NOMBRES COMPLETOS: Gustavo

3) CEDULA DE IDENTIDAD: 784.618

4) CREDENCIAL CIVICA: AGA 4910

5) FECHA Y LUGAR DE NACIMIENTO: 1º.2.1942 (Montevideo)

6) PROFESION: Dr. en Medicina

7) OCUPACION ACTUAL Y ANTERIORES: Asist. del Dpto. de Radiodiagnóstico del Hosp. de Clínicas (actual) y Prof. Adj. de Radiodiagnóstico del Hosp. de Clínicas (anterior).-

8) DENOMINACION DEL CARGO Y CARACTERISTICAS DEL MISMO: Prof. Adj. Radiólogo (Esc.2, Gdo.3, 24 hs.).-

9) TIPO DE PROVISION: Interina

10) CARACTER DEL CARGO: Docente

11) DURACION DEL CARGO: Hasta el 31 de diciembre de 1978.-

12) DOMICILIO ACTUAL Y ANTERIORES: Maldonado 834 apt. 102 (actual) y Florida 1214 apt.7 (anterior).-

13) TELEFONO: 98.21.91

14) OPINION DEL JERARCA SOBRE EL CANDIDATO PROPUESTO Y LA NECESIDAD DE SU DESIGNACION: No se conocen antecedentes.-

Montevideo,

GONZALO FERNANDEZ
DECANO INTERVENTOR

[redacted] 53124

UNIVERSIDAD DE LA REPUBLICA

DELEGADO DEL CO.SE.NA

INFORME DE ANOTACIONES PERSONALES

NO GRABA

Parte N°.....

REFERENTE A: MUCHOVICH BRODACH, Gustavo ..... C.I. N° 784.618.....

S.I.D. informa XXX/sin anotaciones
O.C.O.A. informa XXX/sin anotaciones
D.N.I.I. informa con/XXX anotaciones

ANOTACIONES: D.N.I.I.:

MUCHOVICH, Gustavo.
Dom: Andes 1118 en julio de 1961
En julio de 1961, se establece que está vinculado a la Embajada de Cuba.

Aut. 6/10/78
In C-6 747.

53125

UNIVERSIDAD DE LA REPUBLICA

FACULTAD DE MEDICINA

P R O P U E S T A D E D E S I G N A C I O N

1) APELLIDOS COMPLETOS: De Vecchi Larralde

2) NOMBRES COMPLETOS: Jorge Arturo

3) CEDULA DE IDENTIDAD: 394.292

4) CREDENCIAL CIVICA: ASA 3541

5) FECHA Y LUGAR DE NACIMIENTO: 5.9.18 (Montevideo)

6) PROFESION: Dr. en Medicina

7) OCUPACION ACTUAL Y ANTERIORES: Hosp. de Clínicas, CASMU y Asignaciones Familiares (actuales), Prof. Adj. de los Dptos. de Anatomía y Fisiología y Practicante Interno del M.S.P (anteriores).-

8) DENOMINACION DEL CARGO Y CARACTERISTICAS DEL MISMO:
Director del Centro de Quemados (Nº 2172, R.1, Esc.2, Gdo.5).-

9) TIPO DE PROVISION: Interina

10) CARACTER DEL CARGO: Docente

11) DURACION DEL CARGO: Hasta el 31 de diciembre de 1978.-

12) DOMICILIO ACTUAL Y ANTERIORES: Bvar. Artigas 2440 (actual) y Bvar. Artigas 4015 (anterior).-

13) TELEFONO: 40.44.88

14) OPINION DEL JERARCA SOBRE EL CANDIDATO PROPUESTO Y LA NECESIDAD DE SU DESIGNACION: No se conocen antecedentes.-

Montevideo,

GONZALO FERNANDEZ

DECANO INTERVENTOR

53126

UNIVERSIDAD DE LA REPUBLICA

FACULTAD DE MEDICINA

P R O P U E S T A D E D E S I G N A C I O N

C/A

1) APELLIDOS COMPLETOS: Aznares Arriera

2) NOMBRES COMPLETOS: Alicia Ana

3) CEDULA DE IDENTIDAD: 1.229.855

4) CREDENCIAL CIVICA: BCA 61167

5) FECHA Y LUGAR DE NACIMIENTO: 4.3.1954 (Montevideo)

6) PROFESION: Br. en Medicina

7) OCUPACION ACTUAL Y ANTERIORES: Ayudante de Investigación para colaborar con el Dr. Raúl Ruggia. (actual).-

8) DENOMINACION DEL CARGO Y CARACTERISTICAS DEL MISMO:

Ayudante de Investigación - docente responsable Prof. Agdo. Dr. Raúl Ruggia.-

9) TIPO DE PROVISION: Contratación

10) CARACTER DEL CARGO: Docente

11) DURACION DEL CARGO: Hasta el 30 de setiembre de 1978.-

12) DOMICILIO ACTUAL Y ANTERIORES: Alejandro Flemming 1674 (actual)

13) TELEFONO: 59.00.53

14) OPINION DEL JERARCA SOBRE EL CANDIDATO PROPUESTO Y LA NECESIDAD DE SU DESIGNACION: No se conocen antecedentes.-

Montevideo,

GONZALO FERNANDEZ
DECANO INTERVENTOR

53127

NOTA: SE DESCARTÓ Fs 53134 POR ESTAR DEPETI[illegible] Y TRATARSE DE LA MISMA [illegible]

UNIVERSIDAD DE LA REPUBLICA

DELEGADO DEL CO.SE.NA

INFORME DE ANOTACIONES PERSONALES

Parte Nº.....

REFERENTE A: AZNARES ARRIERA, Alicia Ana..... C.I. Nº229.845.....

S.I.D. informa con/[redacted] anotaciones
O.C.O.A. informa [redacted]/sin anotaciones
D.N.I.I. informa con/[redacted] anotaciones

ANOTACIONES: S.I.D.:

REGISTRAMOS: AZNARES ARRIERA, Alicia Ana,
C.I.:1.229.845.- Edad:22 años en 1976
Dom: Alejandro Fleming 1674
Estudiante de Medicina.

21.11.973:Sindicada comi militante del Partido Comunista.
EVALUACION: B-2
28.5.976:Sindicada como Secretaria de Educación del Secretariado de Medicina de la Unión de Juventudes Comunistas.
Evaluación: F-6
7.7.976:En la fecha es detenida al estar sindicada como integrante de la Unión de Juventudes Comunistas.
Inspeccionado su domicilio se incautó abundante literatura de izquierda.
8.7.976:En la fecha es puesta a disposición del Juez Militar de Instrucción de 5to. Turno.
16.7.976:Por disposición del Juez Militar de Instrucción de 5to.- Turno recupera la libertad.

D.N.I.I.:

REGISTRAMOS: [redacted] ARRIERA, Alicia Ana,
C.I.:1.229.845
Dom: Alejandro Fleming 1674 en 1976
Uruguaya, soltera de 22 años de edad en 1976, Nacida en Montevideo.
Estudiante de la Facultad de Medicina

El 6.7.976 fue detenida en su domicilio por el D-5, por estar sindicada como Secretaria de Educación del Secretariado Central de Medicina de la U.J.C..-
Se le incautó unos 60 cuadernos de MARCHA y 4 libros de literatura Soviética.
19.7.976:Ampliando la anotación que antecede, se encuentra a disposición del J.M.I. 5to. Turno.
27.7.976:Ampliando las anotaciones que anteceden el 15.7.976 recuperó la libertad por orden del Juzgado antes mencionado.
7.11.977:Ampliando las anotaciones precedentes según Oficio 198/76 del 12.8.976 del D-5 de la DNII elevado al Juez Militar de Instrucción de 3er. Turno, se establece que interrogada negó participación y afiliación a la UJC, aunque admitió haber militado en el F.A.
Es estudiante de Medicina, Generación 72, y trabaja en una firma -

NOTA 8 FS. 53135/36 SE DESGLOSO POR ESTAR REPETIDA

53128 [redacted]

comercial sita en ZAbala 1441, p.3, Esc.5
19.6.978:Afiliada desde 1970 al Partido Comunista,militando en Agrupación:"Círculo Medicina";SECCIONAL:"Sector Universitario",del P.C.; Secretaria del Frente Amplio, Círculo "Generación"(1972),según material incautado por OCOA en feb/976 "Operación Morgan".

53129

UNIVERSIDAD DE LA REPUBLICA

FACULTAD DE MEDICINA

P R O P U E S T A D E D E S I G N A C I O N

1) APELLIDOS COMPLETOS: Lorete Bovio

2) NOMBRES COMPLETOS: Blanca Nelly

3) CEDULA DE IDENTIDAD: 745.322

4) CREDENCIAL CIVICA: [redacted] 11.372

5) FECHA Y LUGAR DE NACIMIENTO: 9.9.1927 (Depto. de Canelones).-

6) PROFESION: Br. en Medicina

7) OCUPACION ACTUAL Y ANTERIORES: Auxiliar Técnico del Dpto. de Laboratorio Clínico (actual).-

8) DENOMINACION DEL CARGO Y CARACTERISTICAS DEL MISMO:
Ayud. del Depto. de Laboratorio Clínico (Nº 1326,).-

9) TIPO DE PROVISION: Interina

10) CARACTER DEL CARGO: Docente

11) DURACION DEL CARGO: Hasta el 31 de diciembre de 1978.-

12) DOMICILIO ACTUAL Y ANTERIORES: Avda. Artigas 637 (Las Piedras-actual). y Rivera 640 (Las Piedras - anterior).-

13) TELEFONO: 5153 Las Piedras

14) OPINION DEL JERARCA SOBRE EL CANDIDATO PROPUESTO Y LA NECESIDAD DE SU DESIGNACION: No se conocen antecedentes.-

Montevideo,

GONZALO FERNANDEZ
DECANO INTERVENTOR

53130

UNIVERSIDAD DE LA REPUBLICA

FACULTAD DE MEDICINA

P R O P U E S T A D E D E S I G N A C I O N

1) APELLIDOS COMPLETOS: Santini Molinari

2) NOMBRES COMPLETOS: Haydée Magdalena

3) CEDULA DE IDENTIDAD: 583.740

4) CREDENCIAL CIVICA: ARB 6636

5) FECHA Y LUGAR DE NACIMIENTO: 23.5.1931 (Buenos Aires- Rpca.Argentina)

6) PROFESION: Dra. en Medicina

7) OCUPACION ACTUAL Y ANTERIORES: Neurólogo Ayudante Hosp. Maciel y Prof. Ciencias Biológica de Enseñanza Secundaria (actuales) y Adj. del Inst. Neurología, Adj. del Lab. de Afecciones Corticales del Inst. de Neurología (anteriores)

8) DENOMINACION DEL CARGO Y CARACTERISTICAS DEL MISMO:
Prof. Adj. del Inst. de Neurología (Nº 1787, Esc.2, Gdo.3, 24 hs.).-

9) TIPO DE PROVISION: Interina

10) CARACTER DEL CARGO: Docente

11) DURACION DEL CARGO: Mientras dure la licencia del titular.-

12) DOMICILIO ACTUAL Y ANTERIORES: Luis de la Torre 1029 (actual).-

13) TELEFONO: 79.13.89.-

14) OPINION DEL JERARCA SOBRE EL CANDIDATO PROPUESTO Y LA NECESIDAD DE SU DESIGNACION: No se conocen antecedentes.-

Montevideo,

GONZALO FERNANDEZ
DECANO INTERVENTOR

53131

UNIVERSIDAD DE LA REPUBLICA

DELEGADO DEL CO.SE.NA

INFORME DE ANOTACIONES PERSONALES

NO GRABAR

Parte N°.....

REFERENTE A: SANTINI MOLINARI, Haydeé Magdalena ..... C.I. N°583.740.....

S.I.D. informa con/~~sin~~ anotaciones
O.C.O.A. informa ~~con~~/sin anotaciones
D.N.I.I. informa con/~~sin~~ anotaciones

ANOTACIONES: S.I.D.:

REGISTRAMOS: SANTINI DE SOUTO, Haydée
Profesora.

8.6.962: Suscribe un manifiesto de Profesionales, Intelectuales, Artistas, Estudiantes, Trabajadores, que se pronuncian por un Frente de — Fuerzas Democráticas y Anti-imperialistas, sin exclusiones.
("EL POPULAR")
12.5.965: Firmante de un manifiesto de Profesores donde por parte de la Comisión Organizadora de la Gremial de Profesores, se invita a concurrir a la Asamblea Constitutiva del Organismo, que se realizará en el Teatro "Circular".
En este manifiesto se mencionan los puntos por los cuales se moviliza la gremial de referencia.
(Prensa).
26.2.971: Figura en una nómina de Profesores de Enseñanza Secundaria (Afiliados a la Gremial de Profesores de Montevideo y Federación Nacional de Profesores) vinculados a actividades de proselitismo y agitación subversiva o simpatizantes de las mismas, en los años 1965/66/67 y 1968
EVALUACION: F-3
7.4.977: Figura en una relación de Profesores que serían de tendencia izquierdista, contenida en un folleto publicado por la Federación Nacional de Profesores de Enseñanza Secundaria, en ocasión de la elección de Consejeros, que se llevó a cabo en la Ciudad de Salto, en los días 29 y 30 de Julio, entre los años 1969/1972
Evaluación: A-1

D.N.I.I.:

REGISTRAMOS: SANTINI DE SOUTO, Haydée
Profesora.

31.5.967: "EL POPULAR" del 8.6.962, pág.2: El titular es firmante de un manifiesto de adhesión al FIDEL.
1.4.978: "Mundocolor" del 16.2.978, pág.13: Figura en nómina publicada por el CONAE de profesores citados a presentarse en los liceos para los que fueron designados a informarse de las horas de clase que les fueron adjudicadas. Profesora de Ciencias Naturales en el Liceo N°5.-

53132

UNIVERSIDAD DE LA REPUBLICA

FACULTAD DE MEDICINA

P R O P U E S T A D E D E S I G N A C I O N

1) APELLIDOS COMPLETOS: León Melgarejo

2) NOMBRES COMPLETOS: Isidro

3) CEDULA DE IDENTIDAD: 1.538.140

4) CREDENCIAL CIVICA: ————

5) FECHA Y LUGAR DE NACIMIENTO: 15.5.1950 (Asunción - Paraguay)

6) PROFESION: Dr. en Medicina

7) OCUPACION ACTUAL Y ANTERIORES: ————————

8) DENOMINACION DEL CARGO Y CARACTERISTICAS DEL MISMO:
Ayudante de Investigación de la Clín. Quirúrgica "B" a efectos de colaborar con el Prof. Dr. Jorge C. Pradines.-

9) TIPO DE PROVISION: Contratación

10) CARACTER DEL CARGO: Docente

11) DURACION DEL CARGO: Por el término de un año

12) DOMICILIO ACTUAL Y ANTERIORES: Pedro Cosio 1910 apt. 102 (actual)y Marmarajá 2178 apt. 13 (anterior).-

13) TELEFONO: 59.31.67

14) OPINION DEL JERARCA SOBRE EL CANDIDATO PROPUESTO Y LA NECESIDAD DE SU DESIGNACION: No se conocen antecedentes.-

Montevideo,

GONZALO FERNANDEZ
DECANO INTERVENTOR
53133

UNIVERSIDAD DE LA REPUBLICA

FACULTAD DE MEDICINA

P R O P U E S T A D E D E S I G N A C I O N

1) APELLIDOS COMPLETOS: Difilippo de Souza

2) NOMBRES COMPLETOS: José Irineo

3) CEDULA DE IDENTIDAD: 1.849.440

4) CREDENCIAL CIVICA: GAA 3821

5) FECHA Y LUGAR DE NACIMIENTO: 14.11.1942 (Melo).-

6) PROFESION: Dr. en Medicina

7) OCUPACION ACTUAL Y ANTERIORES: Aux. de la Clín. Gin. "C" (anterior)y Ginecotocólogo del Hosp. Central de las FF.AA, ANCAP y Asoc. Española 1erq. de Socorros Mutuos (actuales).-

8) DENOMINACION DEL CARGO Y CARACTERISTICAS DEL MISMO: Asist. Clín. Ginec. "B" (Nº 1865, Esc.2, Gdo.2, 40 hs.).-

9) TIPO DE PROVISION: Interina

10) CARACTER DEL CARGO: Docente

11) DURACION DEL CARGO: Hasta el 31 de diciembre de 1978.-

12) DOMICILIO ACTUAL Y ANTERIORES: 8 de Octubre 3088 apt. 401 B (actual) y 8 de Octubre 2954 (anterior).-

13) TELEFONO: 58.64.55.-

14) OPINION DEL JERARCA SOBRE EL CANDIDATO PROPUESTO Y LA NECESIDAD DE SU DESIGNACION: No se conocen antecedentes.-

Montevideo,

FS. 53134 - 53135 y 53136 DESIGNACIONES POR ESTAR REPETIDAS EN FS. 53127 53128 y 53129 (ANTERIOR).-

GONZALO FERNANDEZ

DECANO INTERVENTOR

53137

UNIVERSIDAD DE LA REPUBLICA

DELEGADO DEL CO.SE.NA

INFORME DE ANOTACIONES PERSONALES

NO GRABAR

Parte Nº.....

REFERENTE A: DIELLIPPO DE SOUZA, José Irineo ..... C.I. Nº.1.849.440..

S.I.D. informa ~~con~~/sin anotaciones
O.C.O.A. informa ~~con~~/sin anotaciones
D.N.I.I. informa con/~~sin~~ anotaciones

ANOTACIONES: D.N.I.I.:

REGISTRAMOS: DIVILIPPO, José
Dom: Juan Paullier 1274 ap. 4 entre Chaná y Guaná
Uruguayo, de 21 años de edad en 1966
Gastronómico
31.10.975: Afiliado Nº25.193, al Partido Comunista desde el 20.4.966, según material incautado a raíz de la detención de Rodney Tibaldo Arismendi, el 8.5.974

53138

SECRETO

Copia No. 1
Hoja 1 de 1
Bn...No.5..-
C.MERCEDES..-
26103GMAR979.
V . S ..23.-

=BRIGADA DE INFANTERIA No.2..-

=BATALLON DE INFANTERIA No.5..-

=PARTE ESPECIAL DE INFORMACIONES No.22/979..-

=EVALUACION: A . 1..-

=RESPONDE A: Pedido de Información No.211/979 del ESMACO..-

=T E X T O : MARTINEZ VELAZQUEZ Mirtha Susana:

=C.I. :40.050. SORIANO..-

=Consultado en fichero de esta Unidad no posee antecedentes idelógicos negativos..-

=Consultada la Jefatura de Policía de Soriano no posee antecedentes penales negativos..-

El Jefe del BN.I.No.5..-
Tte.Cnel. [illegible] Abraham..-

=DISTRIBUCION:
Original y Copia.....Sr.J.Dpto.c.2/ESMACO..-
Copia .....Archivo Bn.I.No.5..-

[redacted]

53139

SECRETO

SECRETO

FORMULARIO "D"

UNIVERSIDAD DEL TRABAJO DEL URUGUAY

APELLIDOS PATERNO Y MATERNO: PITA RE

NOMBRES COMPLETOS: Graciela

ESTADO CIVIL: Casada

NOMBRE DEL CONYUGE: DIAZ SUAREZ, Walter Nelson

FECHA Y LUGAR DE NACIMIENTO..CON.INDICACION DEL DEPARTAMENTO.....

28/3/56 MONTEVIDEO

CEDULA DE IDENTIDAD..Nº 1.395.261 DEPARTAMENTO Montevideo

CREDENCIAL CIVICA Serie: BCA Nº 61.711

DOMICILIO DE LOS ULTIMOS 10 años Magenta 3916 Mdeo.- Atlántida 60 Canelones-

Bulevar Batlle y Ordóñez 1816 apto. 6 DEPARTAMENTO Montevideo

CARACTER DEL CARGO QUE DESEMPEÑA.....

LUGAR DE TRABAJO ANTERIOR.....

LUGAR DE TRABAJO ACTUAL Primaria

SI HA TENIDO TRASLADOS DE DONDE A DONDE.....

FECHA DE INGRESO A LA ADMINISTRACION PUBLICA....28/3/78.....

FECHA DE INGRESO A UTU.....

ESTUDIOS CURSADOS CON ESPECIFICACION DE LA INSTITUCION Y LOCALIDAD

PRIMARIA Esc. Nº 136 del 60 al 67 Mdeo.- SECUNDARIA Liceo Nº 10 del 68 al 71 Mdeo.- PREPARATORIOS Liceo Nº 8 del 72 al 73 Mdeo.- Centro de Formación Docente del 71 al 77 Magstra- INGLES Anglo

OBSERVACIONES:.....

.....

.....

33140

SECRETO

NICOLETTI TORCHELO LUIS
C.I. 812.314
C.C. BVB 15098
DOMICILIO: SANTA LUCIA 4026

VICTORA MARTINEZ ,GASTON FELIPE
C.I. 601.999
DOMICILIO: UCRANIA 1244 Ap. 4(unico)

- CAZARD FERREIRA ,Beatriz Olga.
C.I. 45.202
DOMICILIO: HOCQUA RT 1845
JOSE F. RODO 1242 (Libertad)

- GAZZANO Nelson
Fecha de nacimiento 4/8/39
C.I. 912.295
DOMICILIO: CARABELA 2914 Ap. 6 (ACTUAL)

SECRETO

FORMULARIO "D"

UNIVERSIDAD DEL TRABAJO DEL URUGUAY

APELLIDOS PATERNO Y MATERNO: RICHEVERRY MORALES

NOMBRES COMPLETOS: Francisco

ESTADO CIVIL: Casado

NOMBRE DEL CONYUGE: ALBANO ESTAVILLO, Ana María

FECHA Y LUGAR DE NACIMIENTO..CON INDICACION DEL DEPARTAMENTO:

24/7/34 Cerro Largo

CEDULA DE IDENTIDAD..Nº 38.538 DEPARTAMENTO C. Largo

CREDENCIAL CIVICA Serie: [redacted] Nº 2585 1

DOMICILIO DE LOS ULTIMOS 10 años: Montevideo 872 Melo

DEPARTAMENTO C. Largo

CARACTER DEL CARGO QUE DESEMPEÑA: Maestro Técnico

LUGAR DE TRABAJO ANTERIOR:

LUGAR DE TRABAJO ACTUAL:

SI HA TENIDO TRASLADOS DE DONDE A DONDE:

FECHA DE INGRESO A LA ADMINISTRACION PUBLICA: 10/4/72 UTU

FECHA DE INGRESO A UTU: 10/4/72

ESTUDIOS CURSADOS CON ESPECIFICACION DE LA INSTITUCION Y LOCALIDAD

Primaria Escuela Rural 1941 1946

UTU C.B.U. Melo 1950 1952

OBSERVACIONES:

[redacted] 53142

SECRETO

(SUPLE PAPEL NUMERADO OIGE.No.3543).-

R. C. 8.-
EM. S-2.-
M E L O.-
260800-MAR-79.-

PARTE ESPECIAL DE INFORMACION No.52/979.-

I)-RESPONDE A: P.I.Nos.191 y 215/979,del ESMACO.-

II)-T E X T O:

-REFERENTE A:BENTANCOURT CESTONA,Olga Florentina.-

-REGISTRAMOS: BENTANCOURT CESTONA,Olga Florentina,como simpatizante del ".F.A.",informado por P.E.I.No.14/979.-

-EVALUACION: B-3.-

-REFERENTE A:ETCHEVERRY MORALES,Francisco.-

-REGISTRAMOS: ETCHEVERRY MORALES,Francisco,como Demócrata.-

-EVALUACION:B-2.-

III)-DISTRIBUCION:

-Al señor Jefe del Dpto.C-2 del ESMACO..... 2 Ejs.-
-Al señor Cte.B.C.2..... 1 Ej.-
-Al archivo..... 1 Ej.-

El Jefe R. C. 8.-

Tte.Cnel. Homero Pereira Soares

HOMERO PEREIRA SOARES.-

[redacted] 53143

SECRETO

421/ESG
12/3/79.

SECRETO

E.a № 010989

E.a. No. 01 0989

DIVISION EJERCITO IV
ESTADO MAYOR D-2
C. M I N A S -
05/030 DBR 79

-PARTE ESPECIAL DE INFORMACION (I) Nro.43/979-

I - EVALUACION:

II - RESPONDE A: P.I.No.26/979 del Dpto.C-2 ES.MA.CO.-

III - T E X T O :

-Relacionado con el Pedido de Información mencionado en II, dirigido al Jefe del Batallón de Infantería No.10:-REGISTRAMOS:

-LARROSA FABEIRO, María Cristina:

-C.I.1.828.636.-

-No registra antecedentes en esta Agencia.-

IV - DISTRIBUCION:
ES. MA. CO.
ARCHIVO D-2
JEA/jcc

El Comandante de la D. E. IV.-

ABDON RAIMUNDEZ.-

ENTRADA E. M. CCORD.
17 de IV de 19 79
Firma

53144

SECRETO

ES. MA. CO.
ARVASE CITAR
ASUNTO:
N.º 791095 -

16 ABR. 1979

RESERVADO

E. i. **Nº 488020**
E.i. Nº 488020

" AÑO DEL SESQUICENTENARIO DE LA POLICIA "

OFICIO Nº82/979.-

JEFATURA DE POLICIA DE RIO NEGRO - AYUDANTIA -

O B J E T O: Elev. ant. solicitados.- n.y.g.

Fray Bentos, 6 de Abril de 1979.-

SEÑOR JEFE DEL DEPARTAMENTO C-2 ES.MA.CO.-

CORONEL DON JORGE FERNANDEZ.

Atento a solicitud de antecedentes formulada por ese Depto. en Pedido de Informes Nº 217/979, se lleva a conocimiento del Sr. Coronel que la persona Celia Mildre MARTINEZ CASCO, titular de la Cédula de Identidad Nº 26.939 expedida en este Depto., no registra antecedentes ideológicos negativos en los archivos de esta Policía.-

Asimismo se informa que el padre de la mencionada, Lizardo Demetrio MARTINEZ RAMIREZ, en Elecciones Nacionales del 28 de Noviembre de 1954, integró la Lista "90" del Partido Socialista, como 17º Suplente a la Junta Departamental.-En Elecciones Nacionales del 30 de Noviembre de 1958 integró Lista "90" del Partido Socialista como 36º Suplente a la Junta Departamental y en Elecciones del 27 de Noviembre de 1966 integró Lista "4000" del Partido Socialista, como 9º Suplente a la Junta Departamental.- Su madre, obrera del Frigorífico Fray Bentos, en el año 1972, se desempeñó como delegado Obrero ante la Caja de Compensaciones.-

Saluda a usted atentamente.-

EL JEFE DE POLICIA DE RIO NEGRO.-

CORONEL: WALTER TITO.-

RESERVADO
53145

SECRETO

COPIA: 1 DE: 3.=
Bn. I. No.9.=
S - 2.=
Fray Bentos:
Ø51145-ABR-1979.=
= OG - 034 =

PARTE ESPECIAL DE INFORMACION No.14/979.=

I).-EVALUACION: A - 2.=

II).-RESPONDE A: Pedido de Informes No.217/979 del DPTO.C-2 ES. MA. CO.=

III).- T E X T O: Referente a la Docente;

MARTINEZ CASCO, Celia Mildre.-

Nacida el 8 de Junio de 1945 en esta Ciudad.-

C. I. No. 26.939 de Río Negro.-

C. C. L A A - No.19.409.-

-No registra antecedentes negativos en el ámbito de esta guarnición.=

IV).-DISTRIBUCION:Original y una copia al C-2 del ES. MA. CO. una copia para el archivo de la Unidad.=

Por el Jefe,el 2do.Jefe del Bn.I.9.=

Nelson D. Sequeira.=

O.G.

53146

SECRETO

SECRETO

FORMULARIO "D"

UNIVERSIDAD DEL TRABAJO DEL URUGUAY

APELLIDOS PATERNO Y MATERNO: ESQUIVO ALLENDE

NOMBRES COMPLETOS: [illegible]

ESTADO CIVIL: Soltera

NOMBRE DEL CONYUGE:

FECHA Y LUGAR DE NACIMIENTO..CON INDICACION DEL DEPARTAMENTO:
22/2/55 Trinidad FLORES

CEDULA DE IDENTIDAD..Nº 19.776 DEPARTAMENTO Flores

CREDENCIAL CIVICA Serie: FMA Nº 15.995 1

DOMICILIO DE LOS ULTIMOS 10 años:
18 de Julio 420 DEPARTAMENTO Flores

CARACTER DEL CARGO QUE DESEMPEÑA:

LUGAR DE TRABAJO ANTERIOR:

LUGAR DE TRABAJO ACTUAL: Escuela Primaria

SI HA TENIDO TRASLADOS DE DONDE A DONDE:

FECHA DE INGRESO A LA ADMINISTRACION PUBLICA: 6/3/76

FECHA DE INGRESO A UTU:

ESTUDIOS CURSADOS CON ESPECIFICACION DE LA INSTITUCION Y LOCALIDAD
PRIMARIA Esc. Nº 1 del 61 al 66 Trinidad- SECUNDARIA Liceo Nocturno, del 67 al 70 - Formación Docente del 71 al 74 Maestra 1er. Grado Trinidad-

OBSERVACIONES:

53147

SECRETO [redacted]

SECRETO

E.a № 010886

E.a. No.01-08-86

D. E. IV.-
E. M. D-2.-
C. M I N A S.-
05/030 [illegible]
S A - 03

PARTE ESPECIAL DE INFORMACION (I) No.42/979.-

I.-EVALUACION: A - 1.-

II.-RESPONDE A: P.I.No.219/979 del Dpto.C-2 del ES.MA.CO.-

III.-T E X T O :

-Relacionado con el Pedido de Informe mencionado en II, dirigidos al Jefe del Batallón de Infantería No.11 por el Señor Jefe del Dpto.C-2, REGISTRAMOS:

-SCALA EDUAN Ana María, estado civil Soltera, Nacida en Montevideo el 17 de Febrero de 1955, C.I.No.31.274 de Lavalleja, C.C.Serie BRA.No.25.631, Domicilio de los últimos 10 años Millán 3836-Montevideo, Solís de Mataojo-Lavalleja, Vilardebó 1412-Montevideo, Lugar de Trabajo actual Enseñanza Secundaria Liceo Oficial Solís de Mataojo, Fecha de Ingreso a la Administración Pública 04 de Abril de 1975.-

-No existen antecedentes.-

IV.-DISTRIBUCION:
ES. MA. CO.
ARCHIVO D-2.
JEA/[illegible]

El Comandante de la D. E. IV.-

DIVISION EJERCITO - REPUBLICA O. del URUGUAY - IV

GENERAL

ABDON RAIMUNDEZ .-

ENTRADA E. M. COORD.
17 de IV de 1979
Firma

ES. MA. CO.
SIRVASE CITAR
ASUNTO:
N.º 791094

53148

16 ABR. 1979

SECRETO

SECRETO

MIP

FORMULARIO "D"

UNIVERSIDAD DEL TRABAJO DEL URUGUAY

APELLIDOS PATERNO Y MATERNOS..MACCIO.DUGLO.....

NOMBRES COMPLETOS..Ma. Marcelina.....

ESTADO CIVIL...Casada.....

NOMBRE DEL CONYUGE...GUTIERREZ BONORA, José Manuel Víctor.....

FECHA Y LUGAR DE NACIMIENTO..CON.INDICACION DEL DEPARTAMENTO.....

28/11/35.....FLORIDA.....

CEDULA DE IDENTIDAD..Nº 12.687.....DEPARTAMENTO Florida.....

CREDENCIAL CIVICA Serie:....QAA.....Nº...19.219.....3

DOMICILIO DE LOS ULTIMOS 10 años Astorga 369 San José- Provs. Vascongadas 1491 Mdeo.- Martí 3067 apto. 302 DEPARTAMENTO Montevideo

.....

CARACTER DEL CARGO QUE DESEMPEÑA Docente Suplente Corte y Confección y Dibujo

LUGAR DE TRABAJO ANTERIOR.....

LUGAR DE TRABAJO ACTUAL..U.T.U. Esc. Ind. Florida Esc. Ind. San José.....

SI HA TENIDO TRASLADOS DE DONDE A DONDE.....

FECHA DE INGRESO A LA ADMINISTRACION PUBLICA.....

FECHA DE INGRESO A UTU....1957.....

ESTUDIOS CURSADOS CON ESPECIFICACION DE LA INSTITUCION Y LOCALIDAD

PRIMARIA Esc. Nº. 4 del A1 al A7 Florida-. SECUNDARIA Liceo Florida del 48 al 52 Florida- PREPARATORIOS Liceo Florida del 53 al 55 Florida- U.T.U Esc. Industrial 1951 Florida- U.T.U Montevideo

OBSERVACIONES:.....

.....53149.....[redacted].....

.....

SECRETO

SECRETO

FORMULARIO "D"

UNIVERSIDAD DEL TRABAJO DEL URUGUAY

N.I.P

APELLIDOS PATERNO Y MATERNO: LISSA SANCHEZ

NOMBRES COMPLETOS: María del Huerto

ESTADO CIVIL: Soltera

NOMBRE DEL CONYUGE

FECHA Y LUGAR DE NACIMIENTO..CON.INDICACION DEL DEPARTAMENTO.....
10/9/51 San Ramón CANELONES

CEDULA DE IDENTIDAD..Nº 25.938 DEPARTAMENTO Florida

CREDENCIAL CIVICA Serie: BAA Nº 29.824 3

DOMICILIO DE LOS ULTIMOS 10 años. Ituzaingó 772 Florida- Simón Bolivar 14[illegible] Mdeo.- Minas 1842 Mdeo.- Ituzaingó 772 DEPARTAMENTO Florida

CARACTER DEL CARGO QUE DESEMPEÑA

LUGAR DE TRABAJO ANTERIOR

LUGAR DE TRABAJO ACTUAL

SI HA TENIDO TRASLADOS DE DONDE A DONDE

FECHA DE INGRESO A LA ADMINISTRACION PUBLICA

FECHA DE INGRESO A UTU

ESTUDIOS CURSADOS CON ESPECIFICACION DE LA INSTITUCION Y LOCALIDAD

PRIMARIA C. y L. del Huerto del 58 al 64 Florida- SECUNDARIA C. y L. del H[illegible] to del 65 al 68 Florida- PREPARATORIOS Liceo Dptal. 1968 Florida- U.T.U del 70 al 73 Florida- INET del 75 al 78 Mdeo.- Idioma Italiano del 70 al 74.

OBSERVACIONES: Florida

[redacted] - 53150

SECRETO

SECRETO

Hoja 1 de 1.-
Copia No Duplicado.-
S - 2.-
BN.ING. 2.-
C.FLORIDA.-
190830 ABR. 79.-

PARTE ESPECIAL DE INFORMACION No.31/979.-

I.- EVALUACION: B - 2 .-

II.- RESPONDE A: -Contestar P.I.No.221/979 procedente del Dpto.C-2 - ES.MA.CO..-

III.- T E X T O : -Con referencia a lo solicitado en dicho documento, esta Unidiad informa.-:

A) **MACCIO BUGLIO, Ema Marcelina:**

-No registra antecedentes ideológicos en esta Unidad.-

-Se desconoce su militancia, pues en el último período electoral, no se encontraba radicada en esta localidad, y por el hecho de que muy poco frecuenta el medio de donde es oriunda.-

-Según informes existentes en este Comando, la sindican como esposa del Señor Coronel José M. GUTIERREZ.-

B) **LISTA SANCHEZ, María del Huerto:**

-No registra antecedentes ideológicos en esta Unidad.-

-En las últimas elecciones fue simpatizante del Partido Nacional, al igual que sus familiares, quienes fueron militantes - del referido Partido (Sector Ferreira Aldunate).-

-Se desconoce su ideología al momento actual, debido a su alejamiento del medio en los últimos años.-

IV.- DISTRIBUCION: Dpto.C-2/ES.MA.CO..-........(1 Ej.:...Original).-
ARCHIVO.-..................(1 Ej.:.Copia No.1).-
XXXXXXXXXXXXXXXXXXXXXXXXXXXXXXXXXXXXXXXXXXXXXXXX

El Jefe del Bn.Ing.No.2.-

[illegible] Fernández.-

(Sello: BATALLON DE INGENIEROS No. 2 - R.O. del URUGUAY)

53151

[redacted]

SECRETO

SECRETO

FORMULARIO "D"

UNIVERSIDAD DEL TRABAJO DEL URUGUAY

APELLIDOS PATERNO Y MATERNO: MARTELLETTI SCAGLIA

NOMBRES COMPLETOS Juan Carlos

ESTADO CIVIL.....

NOMBRE DEL CONYUGE.....

FECHA Y LUGAR DE NACIMIENTO..CON.INDICACION DEL DEPARTAMENTO.....

1/9/38

CEDULA DE IDENTIDAD..Nº 27.120 DEPARTAMENTO [redacted]

CREDENCIAL CIVICA Serie: CBA Nº 11.607 1

DOMICILIO DE LOS ULTIMOS 10 años.....

Washington Eletrán s/n Sta Lucía DEPARTAMENTO [redacted]

CARACTER DEL CARGO QUE DESEMPEÑA. Docente Biología

LUGAR DE TRABAJO ANTERIOR.....

LUGAR DE TRABAJO ACTUAL U.T.U. Centro Docente Santa Lucía

SI HA TENIDO TRASLADOS DE DONDE A DONDE.....

FECHA DE INGRESO A LA ADMINISTRACION PUBLICA.....

FECHA DE INGRESO A UTU.....30/9/78

ESTUDIOS CURSADOS CON ESPECIFICACION DE LA INSTITUCION Y LOCALIDAD

OBSERVACIONES:.....

53152

[redacted]

SECRETO

SECRETO

FORMULARIO "D"

UNIVERSIDAD DEL TRABAJO DEL URUGUAY

APELLIDOS PATERNO Y MATERNO: CABRERA VALLARINO.....

NOMBRES COMPLETOS..Anabel.....

ESTADO CIVIL.....

NOMBRE DEL CONYUGE.....

FECHA Y LUGAR DE NACIMIENTO..CON INDICACION DEL DEPARTAMENTO.....

5/2/52.....

CEDULA DE IDENTIDAD..Nº..58672.....DEPARTAMENTO. Canelones

CREDENCIAL CIVICA Serie:.....CBA.....Nº..29.328.....1

DOMICILIO DE LOS ULTIMOS 10 años.....

Miranda 403.....Santa Lucía.....DEPARTAMENTO. Canelones.

.....

CARACTER DEL CARGO QUE DESEMPEÑA. Docente Preuniv.....

LUGAR DE TRABAJO ANTERIOR.....

LUGAR DE TRABAJO ACTUAL U.T.U. Centro Docente Santa Lucía.....

SI HA TENIDO TRASLADOS DE DONDE A DONDE.....

FECHA DE INGRESO A LA ADMINISTRACION PUBLICA.....

FECHA DE INGRESO A UTU.....26/3/70.....

ESTUDIOS CURSADOS CON ESPECIFICACION DE LA INSTITUCION Y LOCALIDAD

.....

.....

OBSERVACIONES:.....

.....

.....[redacted]3153.....

SECRETO

SECRETO

FORMULARIO "D"

UNIVERSIDAD DEL TRABAJO DEL URUGUAY

APELLIDOS PATERNO Y MATERNO: GUIDICE

NOMBRES COMPLETOS: Felipe Ramón

ESTADO CIVIL.....

NOMBRE DEL CONYUGE.....

FECHA Y LUGAR DE NACIMIENTO..CON.INDICACION DEL DEPARTAMENTO.....

7/9/49.....

CEDULA DE IDENTIDAD..Nº....46.867.....DEPARTAMENTO Canelones

CREDENCIAL CIVICA Serie:.....CZA.....Nº.....13.463.....1

DOMICILIO DE LOS ULTIMOS 10 años.....

Ramón Amaggi s/n.....Sala.....DEPARTAMENTO. Canelones.

.....

CARACTER DEL CARGO QUE DESEMPEÑA Docente Matemáticas.....

LUGAR DE TRABAJO ANTERIOR.....

LUGAR DE TRABAJO ACTUAL..U.T.U. E.D. Octava San Ramón.....

SI HA TENIDO TRASLADOS DE DONDE A DONDE.....

FECHA DE INGRESO A LA ADMINISTRACION PUBLICA.....

FECHA DE INGRESO A UTU....9/11/78.....

ESTUDIOS CURSADOS CON ESPECIFICACION DE LA INSTITUCION Y LOCALIDAD

.....

.....

OBSERVACIONES:.....

.....

.....

[redacted] 53154

SECRETO

SECRETO

FORMULARIO "D"

UNIVERSIDAD DEL TRABAJO DEL URUGUAY

APELLIDOS PATERNO Y MATERNO: VILLALBA PANIGHINI

NOMBRES COMPLETOS Olga Nancy

ESTADO CIVIL.....

NOMBRE DEL CONYUGE.....

FECHA Y LUGAR DE NACIMIENTO..CON.INDICACION DEL DEPARTAMENTO.....

10/2/51.....

CEDULA DE IDENTIDAD, Nº 54.300 .....DEPARTAMENTO.....

CREDENCIAL CIVICA Serie: CEA .....Nº 21.250 1

DOMICILIO DE LOS ULTIMOS 10 años.....

Los Pinares Nº 27.....DEPARTAMENTO.....

.....

CARACTER DEL CARGO QUE DESEMPEÑA..Docente Inglés.....

LUGAR DE TRABAJO ANTERIOR.....

LUGAR DE TRABAJO ACTUAL C.B. Canelones.....

SI HA TENIDO TRASLADOS DE DONDE A DONDE.....

FECHA DE INGRESO A LA ADMINISTRACION PUBLICA.....

FECHA DE INGRESO A UTU...16/10/78.....

ESTUDIOS CURSADOS CON ESPECIFICACION DE LA INSTITUCION Y LOCALIDAD

.....

.....

OBSERVACIONES:.....

.....[redacted].....

.....SECRETO 53155.....

SECRETO

FORMULARIO "D"

UNIVERSIDAD DEL TRABAJO DEL URUGUAY

APELLIDOS PATERNO Y MATERNO: MENONI ROSSI .....

NOMBRES COMPLETOS Gildo Enrique .....

ESTADO CIVIL.....

NOMBRE DEL CONYUGE.....

FECHA Y LUGAR DE NACIMIENTO..CON INDICACION DEL DEPARTAMENTO.....
19/11/48

.....

CEDULA DE IDENTIDAD..Nº 54.970 .....DEPARTAMENTO Salto .....

CREDENCIAL CIVICA Serie: JEB .....Nº 7545 1

DOMICILIO DE LOS ULTIMOS 10 años.....
Batlle y Ordoñez 759 apto. 3 Las Piedras Canelones
.....DEPARTAMENTO.....

.....

CARACTER DEL CARGO QUE DESEMPEÑA Instructor Agrario .....

LUGAR DE TRABAJO ANTERIOR.....

LUGAR DE TRABAJO ACTUAL U.T.U C.D. Rural El Colorado (Vitivinicultura) .....

SI HA TENIDO TRASLADOS DE DONDE A DONDE.....

FECHA DE INGRESO A LA ADMINISTRACION PUBLICA.....

FECHA DE INGRESO A UTU 27/11/78 .....

ESTUDIOS CURSADOS CON ESPECIFICACION DE LA INSTITUCION Y LOCALIDAD

.....

.....

OBSERVACIONES:.....

.....

.....[redacted].....

53156

SECRETO

CANELONES

SECRETO

FORMULARIO "D"

UNIVERSIDAD DEL TRABAJO DEL URUGUAY

APELLIDOS PATERNO Y MATERNO: MARTINEZ XERIKOS

NOMBRES COMPLETOS: WILLIAM AMERICO

ESTADO CIVIL.....

NOMBRE DEL CONYUGE.....

FECHA Y LUGAR DE NACIMIENTO..CON.INDICACION DEL DEPARTAMENTO.....
30/3/35
.....

CEDULA DE IDENTIDAD..Nº 64.375 .....DEPARTAMENTO Canelones.....

CREDENCIAL CIVICA Serie: CQA .....Nº 8053 1

DOMICILIO DE LOS ULTIMOS 10 años.....
Arechavaleta 3845
.....DEPARTAMENTO.....

.....DEPARTAMENTO.....

.....

CARACTER DEL CARGO QUE DESEMPEÑA Docente Taller Motores Sup.....

LUGAR DE TRABAJO ANTERIOR.....

LUGAR DE TRABAJO ACTUAL U.T.U C.B. Dr. José P. Arias.....

SI HA TENIDO TRASLADOS DE DONDE A DONDE.....

FECHA DE INGRESO A LA ADMINISTRACION PUBLICA.....

FECHA DE INGRESO A UTU 17/7/78.....

ESTUDIOS CURSADOS CON ESPECIFICACION DE LA INSTITUCION Y LOCALIDAD

.....

.....

OBSERVACIONES:.....

.....

[redacted]

.....

SECRETO 53157

GATTO VERGARA Juan Carlos
C.C. [illegible] 9550

BENITEZ ECHEVARRITO Heriberto Jesus
C.C. [illegible] 9555

TUTOUR [illegible] Santiago Eduardo
C.C. 9500

Dat

[redacted]

53158

PEDIDO DE INFORMES Nº [redacted]

PROCEDENCIA : DPTO. C=2 ES.MA.CO.

PRIORIDAD : [redacted].

ASUNTO Se solicitan antecedentes ideológicos de las personas que se mencionan e[redacted]

[redacted]

DISTRIBUCION : ~~S.I.D.~~

D.N.I.I.

[redacted]

EMITIDO POR :

EL JEFE DEL DPTO. C=2 / ES.MA.CO.

[redacted]

FECHA HORA : [redacted]

CLASIFICACION :

E.M.C.

C=2

[redacted]

RESERVADO

E.M.C.I. "FICHERO"
ENTRADA
FECHA: 15 MAR. 1979
HORA: 19—
N.º DE ORDEN: 1408
FIRMA: [redacted]

[redacted] 53159

DIRECCION NACIONAL DE [illegible] E INTELIGENCIA

CO[illegible]ES

[illegible] (PARANA)

30 MAR. 1979

1201/9H

Con la [illegible]

adjunto al presente vuelve a la oficina de

procedencia El. ant. Co.

EL JEFE DEL DEPARTAMENTO N.° 8

WASHINGTON DOS SANTOS AGUINAGA
SUB-COMISARIO

53160

DIRECCION NACIONAL DE INFORMACION E INTELIGENCIA = DPTO. No. 3=

"AÑO DEL SESQUICENTENARIO DE LA POLICIA"

MEMORANDUM DE ANOTACIONES No:1.701/79-Mhc.-
REFERENTE: Pedido de Informes No. 224/79, del Dpto. C-2 del ES.MA.CO..=
DESTINO: Dpto. C-2 del ES.MA.CO..=

1)REFERENTE: VEGA BARRETO de CARDOZO: Aida Lucy.-
REGISTRAMOS: VEGA BARRETO: Aida Lucy.-
DOCUMENTO: C.C. Serie T.A.A. 30.164.-
DOMICILIO: No se registra.-
D.PERSONALES: No se registran.-
OCUPACION: No se registra.-
ANOTACIONES: 1971:- Delegada de mesa por el Frente Amplio, en el Dpto. de Tacuarembó, circuito No. 57, listas 90, 190, 1490, y 4190, en las elecciones nacionales de ese año.-

=Montevideo 30 de Marzo de 1979=

53161

SECRETO

FORMULARIO "D"

UNIVERSIDAD DEL TRABAJO DEL URUGUAY

APELLIDOS PATERNO Y MATERNO:..GARCIA MILLAN.....

NOMBRES COMPLETOS..LIDIA.....

ESTADO CIVIL....Casada.....

NOMBRE DEL CONYUGE.....

FECHA Y LUGAR DE NACIMIENTO..CON.INDICACION DEL DEPARTAMENTO.....

.....26 de diciembre de 1924.....

CEDULA DE IDENTIDAD..Nº..[redacted].....DEPARTAMENTO.....

CREDENCIAL CIVICA Serie:...[redacted]....Nº.....

DOMICILIO DE LOS ULTIMOS 10 años.[redacted]

.....DEPARTAMENTO.....

.....

CARACTER DEL CARGO QUE DESEMPEÑA..[redacted].....

LUGAR DE TRABAJO ANTERIOR.....

LUGAR DE TRABAJO ACTUAL.[redacted].....

SI HA TENIDO TRASLADOS DE DONDE A DONDE.....

FECHA DE INGRESO A LA ADMINISTRACION PUBLICA..[redacted].....

FECHA DE INGRESO A UTU..[redacted].....

ESTUDIOS CURSADOS CON ESPECIFICACION DE LA INSTITUCION Y LOCALIDAD

.....[redacted].....

.....

OBSERVACIONES:..[redacted]

.....

.....[redacted].....

53162

SECRETO

-Hoja 53163 no se microfilma-

DIRECCION NACIONAL DE
INFORMACION E INTELI-
GENCIA. DEPTO.Nro.3.-

DIRECCION NACIONAL DE INFORMACION E INTELIGENCIA
DEPARTAMENTO Nº 3
FICHERO

M E M O R A N D U M. Nro: 3.480/980.-hmg.-

REFERENCIA: Pedido de Informes No: 227/979 del Dpto. C-2 del ES.MA.CO.-

DESTINO: Departamento C-2 del ES.MA.CO.-

1) REFERENTE: NEGRIN RINALDI : María Marta.-
REGISTRAMOS: NEGRIN RINALDI : María Marta.-
DOCUMENTO: C.I: 1.399.299.-
DOMICILIO: Vazquez No. 1198 Apto. 1 en el año 1974.-
OCUPACION: Estudiante del Liceo No.4. (Zorrilla).-
DATOS PERS: Oriental, nacido en la 7a. sección del Departamento de Montevideo el día 22/8/955; hija de José y de Olga.-
ANOTACIONES: 29/11/974: Según Memorandum S/N del Dpto. 2 de esta Dirección Nacional; "Evaluación B.2", fechado el 25/10/974, se establece que es activista del Liceo Nro. 4- Zorrilla.-

2) REFERENTE: GIOIELLO GRIMALDI : Alberto.-
REGISTRAMOS: GIOIELLO GRIMALDI : Alberto.-
DOCUMENTO: C.I: 1.081.339.-
DOMICILIO: Francisco Muñoz No. 3160 en el año 1959.-
OCUPACION: No se registra.-
DATOS PERS: Nacida en Castel S. Giorgio; Italia el 18/10/946.- Hija de Francisco y de Lucia.-
ANOTACIONES: 25/11/964: Se establece que gestiona la Carta de Ciudadanía por intermedio del Frente Izquierda de Liberación.- Presento como testigos a Remigia A. Gullen y a Olga Vilizio.-

N O T A: 1) Referente a las demás personas mencionadas en la lista que se adjunta, las mismas no registran anotaciones en los ficheros de esta Agencia.-

Montevideo, 20 de Mayo de 1980.-

53164

EL JEFE DEL DEPARTAMENTO 3
WASHINGTON DOS SANTOS AGUIAGA
SUB-COMISARIO

ADVERTENCIA
ESTA INFORMACIÓN ES ABSOLUTAMENTE RESERVADA, PARA USO EXCLUSIVO DE LA AUTORIDAD QUE LA SOLICITA Y NO PUEDE DARSE VISTA A LA PARTE INTERESADA.

SECRETO

FORMULARIO "D"

UNIVERSIDAD DEL TRABAJO DEL URUGUAY

PDF

APELLIDOS PATERNO Y MATERNO:[redacted] CASTRO.....

NOMBRES COMPLETOS...[redacted].....

ESTADO CIVIL..Soltera.....

NOMBRE DEL CONYUGE.....

FECHA Y LUGAR DE NACIMIENTO..CON.INDICACION DEL DEPARTAMENTO.....

.[redacted].....MONTEVIDEO.....

CEDULA DE IDENTIDAD..Nº..1.[redacted].....DEPARTAMENTO.[redacted]

CREDENCIAL CIVICA Serie:.....Nº.....1

DOMICILIO DE LOS ULTIMOS 10 años.....

[redacted].....DEPARTAMENTO.[redacted]

.....

.....

CARACTER DEL CARGO QUE DESEMPEÑA.....

LUGAR DE TRABAJO ANTERIOR.....

LUGAR DE TRABAJO ACTUAL.....

SI HA TENIDO TRASLADOS DE DONDE A DONDE.....

FECHA DE INGRESO A LA ADMINISTRACION PUBLICA.....

FECHA DE INGRESO A UTU.....

ESTUDIOS CURSADOS CON ESPECIFICACION DE LA INSTITUCION Y LOCALIDAD

[redacted]

OBSERVACIONES:.....

53165

.....

.....

SECRETO

SECRETO

FORMULARIO "D"

UNIVERSIDAD DEL TRABAJO DEL URUGUAY

APELLIDOS PATERNO Y MATERNO:.....

NOMBRES COMPLETOS.....

ESTADO CIVIL.....

NOMBRE DEL CONYUGE.....

FECHA Y LUGAR DE NACIMIENTO..CON INDICACION DEL DEPARTAMENTO.....

.....

11/3/38 MONTEVIDEO

CEDULA DE IDENTIDAD..Nº.....DEPARTAMENTO.....

CREDENCIAL CIVICA Serie:1.572.560.....Nº.....

DOMICILIO DE LOS ULTIMOS 10 años.....

.....DEPARTAMENTO.....

Francisco Muñoz 2963

.....

CARACTER DEL CARGO QUE DESEMPEÑA.....

LUGAR DE TRABAJO ANTERIOR.....

LUGAR DE TRABAJO ACTUAL.....

SI HA TENIDO TRASLADOS DE DONDE A DONDE.....

FECHA DE INGRESO A LA ADMINISTRACION PUBLICA.....

FECHA DE INGRESO A UTU.....

ESTUDIOS CURSADOS CON ESPECIFICACION DE LA INSTITUCION Y LOCALIDAD

.....

PRIMARIA Esc. Brasil del 64 al 70 Mdeo.- SECUNDARIA Liceo Nro. 6to. de la Sección del 71 al 74 Mdeo.- PREPARATORIOS Segundo Curso (Humanidades) del 75 al 76 d. Facultad Mdeo.- INGLES Anglo Inst. Mdeo. del 67 al 70.

OBSERVACIONES:.....

.....

[redacted] 53166

SECRETO

SECRETO

FORMULARIO "D"

UNIVERSIDAD DEL TRABAJO DEL URUGUAY

APELLIDOS PATERNO Y MATERNO: OTERO GADEA

NOMBRES COMPLETOS: Javier Orosco

ESTADO CIVIL: Casado

NOMBRE DEL CONYUGE: GIL, Isabel

FECHA Y LUGAR DE NACIMIENTO..CON.INDICACION DEL DEPARTAMENTO:
29/9/51 MONTEVIDEO

CEDULA DE IDENTIDAD..Nº 1.266.589 DEPARTAMENTO: Montevideo

CREDENCIAL CIVICA Serie: RQA Nº 45.583

DOMICILIO DE LOS ULTIMOS 10 años: Garay 4534 Montevideo-
Sauce 10 Block 21 Barrio INVE 33 apto. 20 DEPARTAMENTO: Montevideo

CARACTER DEL CARGO QUE DESEMPEÑA: Auxiliar 4º-

LUGAR DE TRABAJO ANTERIOR:

LUGAR DE TRABAJO ACTUAL: C.D. José F. Arias

SI HA TENIDO TRASLADOS DE DONDE A DONDE:

FECHA DE INGRESO A LA ADMINISTRACION PUBLICA:

FECHA DE INGRESO A UTU: 17/1/72

ESTUDIOS CURSADOS CON ESPECIFICACION DE LA INSTITUCION Y LOCALIDAD
PRIMARIA Esc. Nº 113 del 57 al 63 Mdeo.- SECUNDARIA Liceos Nº 7 y 18
Mdeo.- IEEF 1978-

OBSERVACIONES:

53167

[redacted]

SECRETO

SECRETO

FORMULARIO "D"

UNIVERSIDAD DEL TRABAJO DEL URUGUAY

APELLIDOS PATERNO Y MATERNO: [illegible]

NOMBRES COMPLETOS Margarita Isabel

ESTADO CIVIL... Soltera

PAF.

NOMBRE DEL CONYUGE...

FECHA Y LUGAR DE NACIMIENTO..CON.INDICACION DEL DEPARTAMENTO.....
14/8/43 MONTEVIDEO

CEDULA DE IDENTIDAD..Nº 929.577 ..........DEPARTAMENTO [illegible]

CREDENCIAL CIVICA Serie: AZA ....Nº 22.[illegible] 3

DOMICILIO DE LOS ULTIMOS 10 años. [illegible]
[illegible] DEPARTAMENTO. [illegible]

CARACTER DEL CARGO QUE DESEMPEÑA...

LUGAR DE TRABAJO ANTERIOR...

LUGAR DE TRABAJO ACTUAL...

SI HA TENIDO TRASLADOS DE DONDE A DONDE...

FECHA DE INGRESO A LA ADMINISTRACION PUBLICA...

FECHA DE INGRESO A UTU...

ESTUDIOS CURSADOS CON ESPECIFICACION DE LA INSTITUCION Y LOCALIDAD
[illegible] Ntra. Sra. de la Misericordia del 50 al 56 Mdeo.- [illegible]
[illegible] 57 al al 60 Ntra. Sra. de la Misericordia Mdeo.- [illegible]
del 61 al 64 Mdeo.- U.T.U C.D. San Salvador del 65 al 66 [illegible] del 67 [illegible]

OBSERVACIONES: [illegible] Corte y Costura. del 70 al 74. [illegible]
[illegible] C.D. Unión 1976 Aux. Contable Mdeo.-

...

[redacted]

53168

SECRETO

SECRETO

FORMULARIO "D"

UNIVERSIDAD DEL TRABAJO DEL URUGUAY PINNACCIO AVERSA.

APELLIDOS PATERNO Y MATERNO: PINNACCHIO AVERSA

NOMBRES COMPLETOS: Sonia Filomena

PAF

ESTADO CIVIL: Soltera

NOMBRE DEL CONYUGE:

FECHA Y LUGAR DE NACIMIENTO..CON INDICACION DEL DEPARTAMENTO:

11/8/57 MONTEVIDEO

CEDULA DE IDENTIDAD..Nº 1.449.672 DEPARTAMENTO: Montevideo

CREDENCIAL CIVICA Serie: [illegible] Nº [illegible] 1

DOMICILIO DE LOS ULTIMOS 10 años:

Avda. San Martín 4536 DEPARTAMENTO: Montevideo

CARACTER DEL CARGO QUE DESEMPEÑA:

LUGAR DE TRABAJO ANTERIOR:

LUGAR DE TRABAJO ACTUAL:

SI HA TENIDO TRASLADOS DE DONDE A DONDE:

FECHA DE INGRESO A LA ADMINISTRACION PUBLICA:

FECHA DE INGRESO A UTU:

ESTUDIOS CURSADOS CON ESPECIFICACION DE LA INSTITUCION Y LOCALIDAD

[illegible] Gran Bretaña del 63 al 69 Mdeo.- U.T.U. Inst. Politécnico del 69 al 76 Diploma Corte, Modista, Modelista y Sastrería- [illegible] del 76 al [illegible] Diploma Mdeo.- Italiano Mdeo.-

OBSERVACIONES:

[redacted]

53169

SECRETO

SECRETO

FORMULARIO "D"

UNIVERSIDAD DEL TRABAJO DEL URUGUAY

APELLIDOS PATERNO Y MATERNO: DIAZ RIAL

NOMBRES COMPLETOS: Ada PAF.

ESTADO CIVIL: Soltera

NOMBRE DEL CONYUGE:

FECHA Y LUGAR DE NACIMIENTO..CON.INDICACION DEL DEPARTAMENTO: 28/6/37 MONTEVIDEO

CEDULA DE IDENTIDAD..Nº 812.986 DEPARTAMENTO: Montevideo

CREDENCIAL CIVICA Serie: [illegible] Nº [illegible]

DOMICILIO DE LOS ULTIMOS 10 años: Concepción Arenal 1075 Mdeo.- Ignacio Medina 3825 apto. 1110 DEPARTAMENTO: Montevideo

CARACTER DEL CARGO QUE DESEMPEÑA:

LUGAR DE TRABAJO ANTERIOR: Liceos Nº 32 y 6

LUGAR DE TRABAJO ACTUAL:

SI HA TENIDO TRASLADOS DE DONDE A DONDE:

FECHA DE INGRESO A LA ADMINISTRACION PUBLICA: 13/4/[illegible]

FECHA DE INGRESO A UTU:

ESTUDIOS CURSADOS CON ESPECIFICACION DE LA INSTITUCION Y LOCALIDAD: PRIMARIA José E. Rodó del 45 al 50 Mdeo.- SECUNDARIA Liceo Nº 3 del 51 al 54 Mdeo.- PREPARATORIOS IAVA del 55 al 56 Mdeo.- Fac. de Medicina del 57 al 60 Mdeo.-

OBSERVACIONES:

53170 [redacted]

SECRETO

SECRETO

FORMULARIO "D"

UNIVERSIDAD DEL TRABAJO DEL URUGUAY

APELLIDOS PATERNO Y MATERNO: PEÑALOZA IRAZU ....

NOMBRES COMPLETOS .... Gloria Emilia .... PAF

ESTADO CIVIL...Casada..

NOMBRE DEL CONYUGE...... IRAR [illegible], Luis Fernando ....

FECHA Y LUGAR DE NACIMIENTO..CON.INDICACION DEL DEPARTAMENTO.....

.7/2/49.....Fray Bentos RIO NEGRO......................................

CEDULA DE IDENTIDAD..Nº..1.678.675..................DEPARTAMENTO. Montevideo ......

CREDENCIAL CIVICA Serie:......... LAA ....Nº..22.290.....................

DOMICILIO DE LOS ULTIMOS 10 años... España 1746 Fray Bentos - [illegible]

[illegible] 2649 apto. 11 Mdeo.- [illegible] 2754 ...DEPARTAMENTO. Montevideo ......

....

CARACTER... DEL CARGO QUE DESEMPEÑA..

LUGAR DE TRABAJO ANTERIOR... Colegio Ma. Auxiliadora (Villa [illegible])
Colegio [illegible]

LUGAR DE TRABAJO ACTUAL. E. Primaria . [illegible] . Nº [illegible] .. [illegible]

SI HA TENIDO TRASLADOS DE DONDE A DONDE...

FECHA DE INGRESO A LA ADMINISTRACION PUBLICA.......1/3/70..................

FECHA DE INGRESO A UTU..

ESTUDIOS CURSADOS CON ESPECIFICACION DE LA INSTITUCION Y LOCALIDAD

C.M.E. Primaria - Inst. Magisterial Superior

....

....

OBSERVACIONES:...

....

[redacted]

.... 53171 ....

SECRETO

SECRETO

FORMULARIO "D"

UNIVERSIDAD DEL TRABAJO DEL URUGUAY

PAF.

APELLIDOS PATERNO Y MATERNO: PEPE CORTINE-CABALE

NOMBRES COMPLETOS: Eduardo Damián

ESTADO CIVIL: Divorciado

NOMBRE DEL CONYUGE:

FECHA Y LUGAR DE NACIMIENTO CON INDICACION DEL DEPARTAMENTO:
22/10/46 Paysandú PAYSANDU

CEDULA DE IDENTIDAD Nº 1.506.390 DEPARTAMENTO Montevideo

CREDENCIAL CIVICA Serie: AVB Nº 4647

DOMICILIO DE LOS ULTIMOS 10 años: Durazno 2279 apto. 23 Mdeo.- Marcos Bruto 1450 apto. 105 Mdeo.- Br. España 2329 DEPARTAMENTO Montevideo

CARACTER DEL CARGO QUE DESEMPEÑA:

LUGAR DE TRABAJO ANTERIOR: Frigorífico Nacional

LUGAR DE TRABAJO ACTUAL: Ministerio de Economía y Finanzas D. Gral. [illegible]
Liceo San Juan Bautista Docente

SI HA TENIDO TRASLADOS DE DONDE A DONDE:

FECHA DE INGRESO A LA ADMINISTRACION PUBLICA: 1/12/66

FECHA DE INGRESO A UTU:

ESTUDIOS CURSADOS CON ESPECIFICACION DE LA INSTITUCION Y LOCALIDAD
PRIMARIA Ntra. Sra. del Rosario Paysandú- SECUNDARIA Ntra. Sra. del Rosario Paysandú- PREPARATORIOS Liceo Paysandú/IUDEP Paysandú/Mdeo.- U.T.U. IEC 3 años-

OBSERVACIONES:

53172 [redacted]

SECRETO

SECRETO

FORMULARIO "D"

UNIVERSIDAD DEL TRABAJO DEL URUGUAY

APELLIDOS PATERNO Y MATERNO: [redacted] PAF

NOMBRES COMPLETOS: [redacted]

ESTADO CIVIL: [redacted]

NOMBRE DEL CONYUGE: [redacted]

FECHA Y LUGAR DE NACIMIENTO..CON INDICACION DEL DEPARTAMENTO: [redacted]

CEDULA DE IDENTIDAD..Nº.. 37.731 .....DEPARTAMENTO [redacted]

CREDENCIAL CIVICA Serie: [redacted] Nº [redacted]

DOMICILIO DE LOS ULTIMOS 10 años [redacted]

DEPARTAMENTO [redacted]

CARACTER DEL CARGO QUE DESEMPEÑA: [redacted]

LUGAR DE TRABAJO ANTERIOR: [redacted]

LUGAR DE TRABAJO ACTUAL: [redacted]

SI HA TENIDO TRASLADOS DE DONDE A DONDE: [redacted]

FECHA DE INGRESO A LA ADMINISTRACION PUBLICA: [redacted]

FECHA DE INGRESO A UTU: [redacted]

ESTUDIOS CURSADOS CON ESPECIFICACION DE LA INSTITUCION Y LOCALIDAD

[redacted]

OBSERVACIONES: [redacted]

53173 [redacted]

SECRETO

SECRETO

FORMULARIO "D"

UNIVERSIDAD DEL TRABAJO DEL URUGUAY

APELLIDOS PATERNO Y MATERNO [redacted]

NOMBRES COMPLETOS [redacted] PAF

ESTADO CIVIL...[redacted]

NOMBRE DEL CONYUGE...[redacted]

FECHA Y LUGAR DE NACIMIENTO..CON.INDICACION DEL DEPARTAMENTO.....

[redacted]

CEDULA DE IDENTIDAD..Nº...[redacted]...DEPARTAMENTO...[redacted]

CREDENCIAL CIVICA Serie:...[redacted]...Nº...[redacted]

DOMICILIO DE LOS ULTIMOS 10 años. [redacted]

[redacted]...DEPARTAMENTO...[redacted]

.....

CARACTER DEL CARGO QUE DESEMPEÑA.....

LUGAR DE TRABAJO ANTERIOR.....

LUGAR DE TRABAJO ACTUAL.....

SI HA TENIDO TRASLADOS DE DONDE A DONDE.....

FECHA DE INGRESO A LA ADMINISTRACION PUBLICA.....

FECHA DE INGRESO A UTU.....

ESTUDIOS CURSADOS CON ESPECIFICACION DE LA INSTITUCION Y LOCALIDAD

[redacted]

OBSERVACIONES:.....

.....53174.....

.....[redacted].....

SECRETO

SECRETO

FORMULARIO "D"

UNIVERSIDAD DEL TRABAJO DEL URUGUAY

APELLIDOS PATERNO Y MATERNO: [illegible]

NOMBRES COMPLETOS: Alberto PAF

ESTADO CIVIL: Soltero

NOMBRE DEL CONYUGE:

FECHA Y LUGAR DE NACIMIENTO..CON INDICACION DEL DEPARTAMENTO:
18/10/46 Soleros MALIA

CEDULA DE IDENTIDAD..Nº 1.901.339 DEPARTAMENTO [illegible]

CREDENCIAL CIVICA Serie: BAA Nº 19552 1

DOMICILIO DE LOS ULTIMOS 10 años: Francisco Muñoz 3160 apto. 2 [illegible]
José Benito Lamas 2928 apto. 001 DEPARTAMENTO [illegible]

CARACTER DEL CARGO QUE DESEMPEÑA:

LUGAR DE TRABAJO ANTERIOR: Col. Santa Rita Docente- Col. [illegible]

LUGAR DE TRABAJO ACTUAL: Administración de Justicia Juzgado de [illegible]
Col. Ntra. Sra. de la Misericordia [illegible]

SI HA TENIDO TRASLADOS DE DONDE A DONDE:

FECHA DE INGRESO A LA ADMINISTRACION PUBLICA: 30/4/75

FECHA DE INGRESO A UTU:

ESTUDIOS CURSADOS CON ESPECIFICACION DE LA INSTITUCION Y LOCALIDAD
PRIMARIA Esc. Nº 18 del 53 al 58 Mdeo.- SECUNDARIA Liceo Nº 7 del 59 al 62 Mdeo.- PREPARATORIOS IAVA del 63 al 64 Mdeo.- Esc. de Profesores [illegible] de Estudios Superiores del 66 al 69 Mdeo.-

OBSERVACIONES:

53175

[illegible]

SECRETO

SECRETO

FORMULARIO "D"

UNIVERSIDAD DEL TRABAJO DEL URUGUAY

APELLIDOS PATERNO Y MATERNO: [redacted]

NOMBRES COMPLETOS [redacted]

ESTADO CIVIL [redacted]

NOMBRE DEL CONYUGE [redacted]

FECHA Y LUGAR DE NACIMIENTO..CON INDICACION DEL DEPARTAMENTO.....

[redacted]

CEDULA DE IDENTIDAD..Nº [redacted] DEPARTAMENTO [redacted]

CREDENCIAL CIVICA Serie: [redacted] Nº [redacted]

DOMICILIO DE LOS ULTIMOS 10 años.....

[redacted] DEPARTAMENTO [redacted]

.....

CARACTER DEL CARGO QUE DESEMPEÑA.....

LUGAR DE TRABAJO ANTERIOR [redacted]

LUGAR DE TRABAJO ACTUAL.....

SI HA TENIDO TRASLADOS DE DONDE A DONDE.....

FECHA DE INGRESO A LA ADMINISTRACION PUBLICA... [redacted]

FECHA DE INGRESO A UTU.....

ESTUDIOS CURSADOS CON ESPECIFICACION DE LA INSTITUCION Y LOCALIDAD

[redacted]

OBSERVACIONES:.....

.....

53176

[redacted]

SECRETO

SECRETO

FORMULARIO "D"

UNIVERSIDAD DEL TRABAJO DEL URUGUAY

APELLIDOS PATERNO Y MATERNO: [redacted]

NOMBRES COMPLETOS [redacted]

ESTADO CIVIL [redacted] PAF

NOMBRE DEL CONYUGE.....

FECHA Y LUGAR DE NACIMIENTO..CON.INDICACION DEL DEPARTAMENTO.....

[redacted]

CEDULA DE IDENTIDAD..Nº [redacted] DEPARTAMENTO [redacted]

CREDENCIAL CIVICA Serie: [redacted] Nº [redacted]

DOMICILIO DE LOS ULTIMOS 10 años.....

[redacted] DEPARTAMENTO [redacted]

.....

CARACTER DEL CARGO QUE DESEMPEÑA.....

LUGAR DE TRABAJO ANTERIOR.....

LUGAR DE TRABAJO ACTUAL.....

SI HA TENIDO TRASLADOS DE DONDE A DONDE.....

FECHA DE INGRESO A LA ADMINISTRACION PUBLICA.....

FECHA DE INGRESO A UTU.....

ESTUDIOS CURSADOS CON ESPECIFICACION DE LA INSTITUCION Y LOCALIDAD

[redacted]

OBSERVACIONES: [redacted]

.....

53177

.....

[redacted]

48

FACULTAD DE DERECHO Y CIENCIAS SOCIALES - MONTEVIDEO

RESERVADO

UNIVERSIDAD DE LA REPUBLICA

FACULTAD DE DERECHO Y CIENCIAS SOCIALES.

PROPUESTA PARA INTEGRAR EL GRUPO DE VIAJE "NOTARIADO 77"

APELLIDOS 1° y 2°.	RAGUSO MORALES de KLIMENKO
NOMBRE COMPLETO.	Graciela Ada.
CEDULA DE IDENTIDAD	1.238.719 (Montevideo.)
CREDENCIAL CIVICA.	(serie) BCA (número) 64201
FECHA Y LUGAR DE NACIMIENTO	Montevideo, 17/VII/1956.
OCUPACION.	Estudiante.
DOMICILIO	Francisco Muñoz 3046.
FINANCIACION.	Mediante una rifa
DURACION.	Enero y Febrero de 1980.

R.A.F.

Montevideo, Noviembre 29 de 1978.-

Dr. Luis Sayagués Laso.
Decano Interventor.

5802/78 Montevideo, 7 DIC. 1978

Pase al Sr. Oficial de Enlace de CO. SE. NA. ante la Universidad, Cnel. Don Mario Larrauri, a sus efectos.

JORGE A. ANSELMI
RECTOR INTERVENTOR

[redacted] 53178

47

RESERVADO

UNIVERSIDAD DE LA REPUBLICA.
FACULTAD DE DERECHO Y CIENCIAS SOCIALES.
PROPUESTA PARA INTEGRAR GRUPO DE VIAJE "NOTARIADO 77".

APELLIDOS 1° y 2°	PINTOS VEGA
NOMBRE COMPLETO	María Alicia
CEDULA DE IDENTIDAD	1.440.664. (Montevideo)
CREDENCIAL CIVICA	(serie) AQB (número) 6123
LUGAR Y FECHA DE NACIMIENTO	Montevideo, 16/VI/1956
OCUPACION	Estudiante y funcionaria del CO.NA.E.
DOMICILIO	Gonzalo Ramirez 1993
FINANCIACION	Mediante una Rifa.
DURACION	Enero y Febrero de 1980.

P.A.F.

Montevideo, Noviembre 29 de 1978.-

Dr. Luis Sayagués Laso.-
Decano Interventor.

5803/78 Montevideo, 7 DIC. 1978

Pase al Sr. Oficial de Enlace de CO. SE. NA. ante la Universidad, Cnel. Don ...ario Larrauri, a sus efectos.

[redacted]

53179

JORGE A. ANSELMI
RECTOR INTERVENTOR

46

RESERVADO

UNIVERSIDAD DE LA REPUIBLICA

FACULTAD DE DERECHO Y CEINCIAS SOCIALES

PROPUESTA PARA INTEGRAR GRUPO DE VIAJE "NOTARIADO 77"

APELLIDOS 1° y 2° **PESSOLANO MORENA**

NOMBRE COMPLETO **Ana Gerarda**

CEDULA DE IDENTIDAD 1:455.127 (Montevideo)

CREDENCIAL CIVICA (serie) AKA (número) 10256

LUGAR Y FECHA DE NACIMIENTO **Montevideo, 30 de julio de 1956**

OCUPACION **Estudiante**

DOMCILIO **Azara 3523**

TELEFONO **- - -**

FIANCIACION DEL VIAJE **mediante unarifa**

DURACION DEL MISMO **enero y febrero de 1980 ó 1981**

Montevideo, 29 de noviembre de 1978.

Dr. Luis Sayagués Laso
Decano Interventor

5804/78 Montevideo, 7 DIC. 1978

Pase al Sr. Oficial de Enlace de CO.SE.NA. ante la universidad, Cnel. Don ...ario Larrauri, a sus efectos.

[redacted]

53180

JORGE A. ANSELMI
RECTOR INT...

45

FACULTAD DE DERECHO Y CIENCIAS SOCIALES - MONTEVIDEO

RESERVADO

UNIVERSIDAD DE LA REPUBLICA.
FACULTAD DE DERECHO Y CIENCIAS SOCIALES.
PROPUESTA PARA INTEGRAR GRUPO DE VIAJE "NOTARIADO 77".

APELLIDOS 1° y 2°	**PEREZ DELGADO**
NOMBRE COMPLETO	**María del Rosario**
CEDULA DE IDENTIDAD	896.923
CREDENCIAL CIVICA	(serie) IAC (número) 34.705
LUGAR Y FECHA DE NACIMIENTO	Artigas, 12/IX/ 1955.
OCUPACION	Estudiate
DOMICILIO	Velázquez 3956 Ap.606
FINANCIACION	Mediante una rifa
DURACION	Enero y Febrero de 1980.

M.A.F.

Montevideo, Noviembre 29 de 1978.-

Dr. Luis Sayagués Laso.-
Decano Interventor.

5805/78 Montevideo, 7 DIC. 1978

Pase al Sr. Oficial de Enlace del CO. SE. NA. ante la Universidad, Cnel. Don Mario Larrauri, a sus efectos.

[redacted] -- 53181

JORGE A. ANSELMI
RECTOR INTERVENTOR

FACULTAD DE DERECHO Y CIENCIAS SOCIALES - MONTEVIDEO - URUGUAY

44

RESERVADO

UNIVERSIDAD DE LA REPUBLICA.
FACULTAD DE DERECHO Y CIENCIAS SOCIALES.
PROPUESTA PARA INTEGRAR GRUPO DE VIAJE "NOTARIADO 77".

APELLIDOS 1° y 2°	PANIZZA GARCIA
NOMBRE COMPLETO	Heber Luis
CEDULA DE IDENTIDAD	1.217.992 (Montevideo)
CREDENCIAL CIVICA	(serie) AXA (número) 17.905
LUGAR Y FECHA DE NACIMIENTO	Montevideo, 17/I/1955.
OCUPACION	Funcionario de PRINACUR
DOMICILIO	Avda Brasil 2446
FINANCIACION	Mediante una rifa
DURACION	Enero y Febrero de 1980

P.A.F.

Montevideo, Noviembre 29 de 1978.-

Dr. Luis Sayagués Laso.-
Decano Interventor.-

5806/78 Montevideo, 17 DIC. 1978

Pase al Sr. Oficial de Enlace de CO.SE.NA. ante la Universidad, Cnel. Don ...ario Larrauri, a sus efectos.

53182

JORGE A. ANSELMI
RECTOR INTERVENTOR

[redacted]

FACULTAD DE DERECHO Y CIENCIAS SOC. LES - MONTEVIDEO - URUGUAY

RESERVADO

UNIVERSIDAD DE LA REPUBLICA

FACULTAD DE DERECHO Y CIENCIAS SOCIALES.

PROPUESTA PARA INTEGRAR GRUPO DE VIAJE "NOTARIADO 77".

APELLIDOS 1° y 2°	PAMARIO RODRIGUEZ
NOMBRE COMPLETO	Elbio Antonio
CEDULA DE IDENTIDAD	1.148.985 (Montevideo)
CREDENCIAL CIVICA	(serie) AXB (número) 12.847
LUGAR Y FECHA DE NACIMIENTO	Montevideo, 21/X/1948
OCUPACION	Programador -Frigorífico Carrasco y Estudiante
DOMICILIO	Joaquín Núñez 2068
FINANCIACION	Mediante una rifa.
DURACION	Enero y Febrero de 1980.

P. A. E.

Montevideo, Noviembre 29 de 1978.-

Dr. Luis Sayagués Laso.
Decano Interventor.

5807/78 Montevideo, 7 DIC. 1978

Pase al Sr. Oficial de Enlace de CO. SE. NA. ante la Universidad, Cnel. Don ...ario Larrauri, a sus efectos.

53183

[redacted]

JORGE A. ANSELMI
RECTOR INTERVENTOR

42

RESERVADO

FACULTAD DE DERECHO Y CIENCIAS SOCIALES - MONTEVIDEO

UNIVERDIDAD DE LA REPUBLICA.

FACULTAD DE DERECHO Y CIENCIAS SOCIALES.

PROPUESTA PARA INTEGRAR EL GRUPO DE VIAJE "NOTARIADO 77".

APELLIDOS 1° y 2°.	NEGRO MATERO
NOMBRE COMPLETO	Mariella
CEDULA DE IDENTIDAD	1.463.016 (Montevideo)
CREDENCIAL CIVICA	(serie) AZB (número) 8874
LUGAR Y FECHA DE NACIMIENTO	Montevideo, 10/1/1957
OCUPACION	Estudiante.
DOMICILIO	Francisco Muñoz 3037
FINANCIACION	Médiante una rifa.
DURACION	Enero y Febrero de 1980.

P. A.F.

Montevideo, Noviembre 29 de 1978.-

Dr. Luis Sayagués Laso.
Decano Interventor.

5808/78 Montevideo, 7 DIC. 1978

Pase al Sr. Oficial de Enlace de CO. SE. NA. ante la Universidad, Cnel. Don ..ario Larrauri, a sus efectos.

53184

JORGE A. ANSELMI
RECTOR INTERVENTOR

41

RESERVADO

UNIVERSIDAD DE LA REPUBLICA.

FACULTAD DE DERECHO Y CIENCIAS SOCIALES.

PROPUESTA PARA INTEGRAR GRUPO DE VIAJE "NOTARIADO 77".

APELLIDOS 1° y 2°	MORENO MORALES
NOMBRE COMPLETO	Osvaldo Mario
CEDULA DE IDENTIDAD	1.454.498 (Montevideo)
CREDENCIAL CIVICA	(serie) AKA (número) 9972
LUGAR Y FECHA DE NACIMIENTO	Montevideo, 2/IX/1956
OCUPACION	Estudiante
DOMICILIO	Humberto 1° 3987
FINANCIACION	Mediante una fifa.
DURACION	Enero y Febrero de 1980.

P.A.F.

Montevideo, 29 de Noviembre de 1978.-

Dr. Luis Sayagués Laso.
Decano Interventor.

5809/78 Montevideo, 7 DIC. 1978

Pase al Sr. Oficial de Enlace de COSENA. ante la Universidad, Cnel. Don Mario Larrauri, a sus efectos.

53185

JORGE A. ANSELMI
RECTOR INTERVENTOR

40

RESERVADO

UNIVERSIDAD DE LA REPUBLICA

FACULTAD DE DERECHO Y CIENCIAS SOCIALES

PROPUESTA PARA INTEGRAR GRUPO DE VIAJE "NOTARIADO 77"

APELLIDOS 1° y 2° LOZANO BONET

NOMBRE COMPLETO María del Pilar

CEDULA DE IDENTIDAD 1:463.828 (montevideo)

CREDENCIAL CIVICA (serie) AVA (número) 15.286

LUGAR Y FECHA DE NACIMIENTO Montevideo, 13/XII/1956

OCUPACION Estudiante

DOMICILIO Carlos Anaya 2883

FINANCIACION mediante una rifa

DURACION Enero y Febrero de 1980

P. A F.

Montevideo, 29 de Noviembre de 1978.

Dr. Luis Sayagués Laso
Decano Interventor

5810/78 Montevideo, 7 DIC. 1978

Pase al Sr. Oficial de Enlace de CO. SE. NA. ante la Universidad, Cnel. Don ...ario Larrauri, a sus efectos.

53186

[redacted]

JORGE A. ANSELMI
RECTOR INTERVENTOR

FACULTAD DE DERECHO Y CIENCIAS SOCIALES - MONTEVIDEO

RESERVADO

UNIVERSIDAD DE LA REPUBLICA

FACULTAD DE DERECHO Y CIENCIAS SOCIALES

PROPUESTA PARA INTEGRAR GRUPO DE VIAJE "NOTARIADO 77"

APELLIDOS 1° y 2° **LORENZI MARRONI**

NOMBRE COMPLETO **Azucena Rosa**

CEDULA DE IDENTIDAD 46.393 (Sriano)

CREDENCIAL CIVICA (serie) MAA (número) 44612

LUGAR Y FECHA DE NACIMIENTO Dolores, 30/VIII/1956

OCUPACION Funcionaria de Farmacia de Facultad de Veterinaria y estudiante.

DOMICILIO en Montevideo: Constituyente 1918 ap. 202
en Mercedes (soriano): Lavalleja 480

FINANCIACION mediante una rifa

DURACION Enero y Febrero de 1980.

Montevideo, 29 de Noviembre de 1978.

Dr. Luis Sayagués Laso
Decano Interventor

5833/78 Montevideo, 7 DIC. 1978

Pase al Sr. Oficial de Enlace de CO. SE. NA. ante la Universidad, Cnel. Don Mario Larrauri, a sus efectos.

53187

JORGE A. ANSELMI
RECTOR INTERVENTOR

38

FACULTAD DE DERECHO Y C. E. SOCIALES - MONTEVIDEO - REPUBLICA ORIENTAL DEL URUGUAY

RESERVADO

UNIVERSIDAD DE LA REPUBLICA

FACULTAD DE DERECHO Y CIENCIAS SOCIALES

PROPUESTA PARA INTEGRAR GRUPO DE VIAJE "NOTARIADO 77"

APELLIDOS 1° y 2° **LOPEZ ETCHEVERRY**

NOMBRE COMPLETO **Alma Raquel**

CEDULA DE IDENTIDAD 37.838 (Artigas)

CREDENCIAL CIVICA (serie) BFA (número) 6297

FECHA Y LUGAR DE NACIMIENTO Artigas, 19/III/1957

OCUPACION Estudiante

DOMICILIO Felipe Cardozo 1418

FINANCIACION mediante una rifa

DURACION Enero y Febrero de 1980

Montevideo, 29 de Noviembre de 1978.

Dr. Luis Sayagués Laso
Decano Interventor

5812/78 Montevideo, 7 DIC. 1978

Pase al Sr. Oficial de Enlace del CO. SE. NA. ante la Universidad, Cnel. Don Mario Larrauri, a sus efectos.

[redacted]

JORGE A. ANSELMI
RECTOR INTERVENTOR

53188

37

RESERVADO

UNIVERSIDAD DE LA REPUBLICA

FACULTAD DE DERECHO Y CIENCIAS SOCIALES

PROPUESTA PARA INTEGRAR GRUPO DE VIAJE "NOTARIADO 77"

APELLIDOS 1° y 2° **LEMOS INZUA de GONZALEZ**

NOMBRE COMPLETO **Sonia Ivonne**

CEDULA DE IDENTIDAD 61.059 (Canelones)

CREDENCIAL CIVICA (Serie) CDA (número) 37583

FECHA Y LUGAR DE NACIMIENTO Montevideo, 7/II/1953

OCUPACION Estudiante de Ciencias Económicas

DOMICILIO en Las Piedras: Paraguay 577

FINANCIACION mediante una rifa

DURACION Enero y Febrero de 1980

Montevideo, 29 de Noviembre de 1978.

Dr. Luis Sayagués Laso
Decano Interventor

5823/78 Montevideo, 7 DIC. 1978

Pase al Sr. Oficial de Enlace de CO. SE. NA. ante la Universidad, Cnel. Don Mario Larrauri, a sus efectos.

53189

JORGE A. ANSELMI
RECTOR INTERVENTOR

36

FACULTAD DE DERECHO Y CIENCIAS SOCIALES - MONTEVIDEO -

RESERVADO

UNIVERSIDAD DE LA REPUBLICA

FACULTAD DE DERECHO Y CIENCIAS SOCIALES

PROPUESTA PARA INTEGRAR GRUPO DE VIAJE "NOTARIADO 77"

APELLIDOS 1° y 2° LEDESMA IBAÑEZ

NOMBRE COMPLETO Ana María

CEDULA DE IDENTIDAD 41.453 (Cerro Largo)

CREDENCIAL CIVICA (serie) GAD (número) 6182

FECHA Y LUGAR DE NACIMIENTO Melo, 7/VII/ 1957

OCUPACION Estudiante y funcionaria de la Sec. Jurídica de Secundaria.

DOMICILIO en Montevideo: Rivera 4315 ap. 6

en Melo: Ejido 787

FINANCIACION mediante una rifa

DURACION Enero y Febrero de 1980

Montevideo, 29 de Noviembre de 1978.

Dr. Luis Sayagués Laso
Decano Interventor

3814/78 Montevideo, 7 DIC. 1978

Pase al Sr. Oficial de Enlace del CO. SE. NA. ante la Universidad, Cnel. Don Mario Larreuri, a sus efectos.

[redacted] 53190

JORGE A. ANSELMI
RECTOR INTERVENTOR

35

FACULTAD DE DERECHO Y CIENCIAS SOCIALES - MONTEVIDEO

RESERVADO

UNIVERSIDAD DE LA REPUBLICA

FACULTAD DE DERECHO Y CIENCIAS SOCIALES

PROPUESTA PARA INTEGRAR GRUPO DE VIAJE "NOTARIADO 77"

APELLIDOS 1° y 2° **KLIMENKO KAGLEMANCHER**

NOMBRE COMPLETO **Walter Alexander**

CEDULA DE IDENTIDAD 1:194.691 (Montevideo)

CREDENCIAL CIVICA (serie) AJA (número) 8437

FECHA Y LUGAR DE NACIMIENTO Montevideo, 7/V/1954

OCUPACION Comerciante y estudiante

DOMICILIO Francisco Muñoz 3046

FINANCIACION mediante una rifa

DURACION Enero y Febrero de 1980.

Montevideo, 29 de Noviembre de 1978.

Luis Sayagués Laso.
Decano Interventor

5815/78 Montevideo, 7 DIC. 1978

Pase al Sr. Oficial de Enlace de CO. SE. NA. ante la Universidad, Cnel. Don Dario Larrauri, a sus efectos.

53191

[redacted]

JORGE A. ANSELMI
RECTOR INTERVENTOR

SECRETO

UNIVERSIDAD DE LA REPUBLICA

DELEGADO DEL CO.SE.NA

INFORME DE ANOTACIONES PERSONALES

Parte N° 144/978

REFERENTE A: PAMARIO RODRIGUEZ, Elbio Antonio.- C.I. N° 1.148.985

S.I.D. informa [redacted]/sin anotaciones
O.C.O.A. informa [redacted]/sin anotaciones
D.N.I.I. informa con/[redacted] anotaciones

ANOTACIONES:

E5

D.N.I.I. registra a PAMARIO RODRIGUEZ, Elbio Antonio.-
C.C. Serie AXB 12.847
Dom: J. Muñoz 2858
16/5/76: Delegado de [redacted]esa del FDC, Frente del Pueblo- Mov. Independi[redacted]
7 de Octubre, en las elecciones Nacionales de 1971, Circuito 668 ([redacted]
ri 60$), listas 808-9988-77.-

SECRETO

58192

UNIVERSIDAD DE LA REPUBLICA

FACULTAD DE MEDICINA

P R O P U E S T A D E D E S I G N A C I O N

1) APELLIDOS COMPLETOS: **ALVAREZ ARTECONA**

2) NOMBRES COMPLETOS: **Monica Liliana**

3) CEDULA DE IDENTIDAD: **1.386.750**

4) CREDENCIAL CIVICA: **AJA 8649**

5) FECHA Y LUGAR DE NACIMIENTO: **Montevideo 22 de diciembre de 1958**

6) PROFESION: **estudiante**

7) OCUPACION ACTUAL Y ANTERIORES:

P.A.F.

8) DENOMINACION DEL CARGO Y CARACTERISTICAS DEL MISMO:

9) TIPO DE PROVISION:

10) CARACTER DEL CARGO:

11) DURACION DEL CARGO:

12) DOMICILIO ACTUAL Y ANTERIORES: **26 de marzo 1284 ap. 801**

13) TELEFONO:

14) OPINION DEL JERARCA SOBRE EL CANDIDATO PROPUESTO Y LA NECESIDAD DE SU DESIGNACION:

Grupo de viaje organizado por la :Facultad de Medicina.-

Montevideo, **4 de setiembre de 1978.-**

GONZALO FERNANDEZ

DECANO INTERVENTOR

[redacted]

53193

4970/78 - Montevideo, 22 NOV. 1978

Pase a: Sr. Oficial de Enlace del CO. SE. NA. ante la Universidad, Cnel. Don Mario Larrauri, a sus efectos.

JORGE A. ANSELMI
RECTOR INTERVENTOR

[redacted]

53194

UNIVERSIDAD DE LA REPUBLICA

FACULTAD DE MEDICINA

P R O P U E S T A D E D E S I G N A C I O N

1) APELLIDOS COMPLETOS: **BARBACHAN ARAUJO**

2) NOMBRES COMPLETOS: **ADRIANA ELENA**

3) CEDULA DE IDENTIDAD: **28.838 Maldonado**

4) CREDENCIAL CIVICA: **DCA 8252**

5) FECHA Y LUGAR DE NACIMIENTO: **27 de febrero de 1958 Maldonado**

6) PROFESION: **estudiante**

7) OCUPACION ACTUAL Y ANTERIORES:

8) DENOMINACION DEL CARGO Y CARACTERISTICAS DEL MISMO:

9) TIPO DE PROVISION:

10) CARACTER DEL CARGO:

11) DURACION DEL CARGO:

12) DOMICILIO ACTUAL Y ANTERIORES: **Cnel. Lorenzo Latorre 1554 ap.11**

13) TELEFONO:

14) OPINION DEL JERARCA SOBRE EL CANDIDATO PROPUESTO Y LA NECESIDAD DE SU DESIGNACION:

Grupo de viaje organizado por estudiantes que cursan Ciencias Morfológicas.-

Montevideo, **4 de setiembre de 1978.-**

GONZALO FERNANDEZ

DECANO INTERVENTOR

[redacted] 53195

4971/78 Montevideo, 23 NOV. 1978

Pase al Sr. Oficial de Enlace del CO. SE. NA. ante la Universidad, Cnel. Don Mario Larrauri, a sus efectos.

JORGE A. ANSELMI
RECTOR INTERVENTOR

53196

UNIVERSIDAD DE LA REPUBLICA

FACULTAD DE MEDICINA

P R O P U E S T A D E D E S I G N A C I O N

1) APELLIDOS COMPLETOS: [illegible]

2) NOMBRES COMPLETOS: Lilián

3) CEDULA DE IDENTIDAD: 47.863 Cerro Largo

4) CREDENCIAL CIVICA: CAD 6408

5) FECHA Y LUGAR DE NACIMIENTO: [illegible] 13 de diciembre de 1950 Cerro Largo

6) PROFESION: estudiante

7) OCUPACION ACTUAL Y ANTERIORES:

8) DENOMINACION DEL CARGO Y CARACTERISTICAS DEL MISMO:

9) TIPO DE PROVISION:

10) CARACTER DEL CARGO:

11) DURACION DEL [illegible]:

12) DOMICILIO ACTUAL Y ANTERIORES: San José 1406

13) TELEFONO:

14) OPINION DEL JERARCA SOBRE EL CANDIDATO PROPUESTO Y LA NECESIDAD DE SU DESIGNACION:

Grupo de viaje organizado por estudiantes que cursan Ciencias Morfológicas.-

Montevideo, 4 de setiembre de 1978.-

GONZALO FERNANDEZ

DECANO INTERVENTOR

[illegible]

53197

4873/78 Montevideo, 23 NOV. 1978

Pase al Sr. Oficial de En'ace de CO. SE. NA. ante la Universidad, Cnel. Don Mario Larrauri, a sus efectos.

JORGE A. ANSELMI
RECTOR INTERVENTOR

53198

UNIVERSIDAD DE LA REPUBLICA

FACULTAD DE MEDICINA

P R O P U E S T A D E D E S I G N A C I O N

1) APELLIDOS COMPLETOS: **BARRIO RODRIGUEZ**

2) NOMBRES COMPLETOS: **Alicia Raquel**

3) CEDULA DE IDENTIDAD: **1.520. 155**

4) CREDENCIAL CIVICA: **BMB 35.939**

5) FECHA Y LUGAR DE NACIMIENTO: **Montevideo 5 de marzo de 1958**

6) PROFESION: **estudiante**

7) OCUPACION ACTUAL Y ANTERIORES:

8) DENOMINACION DEL CARGO Y CARACTERISTICAS DEL MISMO:

9) TIPO DE PROVISION:

10) CARACTER DEL CARGO:

11) DURACION DEL CARGO:

12) DOMICILIO ACTUAL Y ANTERIORES: **Itacumbu 4220**

13) TELEFONO:

14) OPINION DEL JERARCA SOBRE EL CANDIDATO PROPUESTO Y LA NECESIDAD DE SU DESIGNACION:

Grupo de viaje organizado por estudiantes que cursan Ciencias Morfolóficas.-

Montevideo, **4 de setiembre de 1978.-**

GONZALO FERNANDEZ

DECANO INTERVENTOR

$3199

4974|78 Montevideo, 23 NOV. 1978

Pase al Sr. Oficial de Enlace del CO. SE. NA. ante la Universidad, Cnel. Don Mario Larrauri, a sus efectos.

JORGE A. ANSELMI
RECTOR INTERVENTOR

53200

UNIVERSIDAD DE LA REPUBLICA

FACULTAD DE MEDICINA

P R O P U E S T A D E D E S I G N A C I O N

1) APELLIDOS COMPLETOS: **BASCUAS CASSON**

2) NOMBRES COMPLETOS: **ELENA CECILIA**

3) CEDULA DE IDENTIDAD: **33.880 Treinta y Tres**

4) CREDENCIAL CIVICA: **SND 5859**

5) FECHA Y LUGAR DE NACIMIENTO: **29 de abril de 1958 Montevideo**

6) PROFESION: **estudiante**

7) OCUPACION ACTUAL Y ANTERIORES:

8) DENOMINACION DEL CARGO Y CARACTERISTICAS DEL MISMO:

9) TIPO DE PROVISION:

10) CARACTER DEL CARGO:

11) DURACION DEL CARGO:

12) DOMICILIO ACTUAL Y ANTERIORES: **Benito Blanco 923 ap. 503**

13) TELEFONO:

14) OPINION DEL JERARCA SOBRE EL CANDIDATO PROPUESTO Y LA NECESIDAD DE SU DESIGNACION:

Grupo de viaje organizado por estudiantes que cursan Ciencias Morfológicas.-

Montevideo, **4 de setiembre de 1978.-**

GONZALO FERNANDEZ

DECANO INTERVENTOR

53201

4978/78 Montevideo, — 23 NOV. 1978

Pase al Sr. Oficial de Enlace del CO. SE. NA. ante la Universidad, Cnel. Don Mario Larrauri, a sus efectos.

JORGE A. ANSELMI
RECTOR INTERVENTOR

53202

UNIVERSIDAD DE LA REPUBLICA

FACULTAD DE MEDICINA

P R O P U E S T A D E D E S I G N A C I O N

1) APELLIDOS COMPLETOS: [redacted]

2) NOMBRES COMPLETOS: Cristina

3) CEDULA DE IDENTIDAD: 1.402.383

4) CREDENCIAL CIVICA: BCA 59.939

5) FECHA Y LUGAR DE NACIMIENTO: 1º de abril de 1959

6) PROFESION: estudiante

7) OCUPACION ACTUAL Y ANTERIORES:

8) DENOMINACION DEL CARGO Y CARACTERISTICAS DEL MISMO:

9) TIPO DE PROVISION:

10) CARACTER DEL CARGO:

11) DURACION DEL CARGO:

12) DOMICILIO ACTUAL Y ANTERIORES: Catania 2121

13) TELEFONO:

14) OPINION DEL JERARCA SOBRE EL CANDIDATO PROPUESTO Y LA NECESIDAD DE SU DESIGNACION:

Grupo de viaje organizado por estudiantes que cursan Ciencias morfológicas.-

Montevideo, 4 de setiembre de 1978.-

GONZALO FERNANDEZ

DECANO INTERVENTOR

[redacted]

53203

4979/78 Montevideo, 23 NOV. 1978

Pase al Sr ficial de Enlace de CO. SE. NA. ante la Universidad, Cnel. Don .. ario Larrauri, a sus efectos.

JORGE A. ANSELMI
RECTOR INTERVENTOR

53204

[redacted]

UNIVERSIDAD DE LA REPUBLICA

FACULTAD DE MEDICINA

P R O P U E S T A D E D E S I G N A C I O N

1) APELLIDOS COMPLETOS: BLANCO ORRICO

2) NOMBRES COMPLETOS: Silvana Rosa

3) CEDULA DE IDENTIDAD: 1.345.349

4) CREDENCIAL CIVICA: AKA 10.202

5) FECHA Y LUGAR DE NACIMIENTO: Montevideo 15 de octubre de 1954

6) PROFESION: estudiante

7) OCUPACION ACTUAL Y ANTERIORES:

8) DENOMINACION DEL CARGO Y CARACTERISTICAS DEL MISMO:

9) TIPO DE PROVISION:

10) CARACTER DEL CARGO:

11) DURACION DEL CARGO:

12) DOMICILIO ACTUAL Y ANTERIORES: Rambla de Méjico 2157 ap. 601

13) TELEFONO:

14) OPINION DEL JERARCA SOBRE EL CANDIDATO PROPUESTO Y LA NECESIDAD DE SU DESIGNACION:

Grupo de viaje organizado por estudiantes que cursan Ciencias Morfológicas.-

Montevideo, 4 de setiembre de 1978.-

GONZALO FERNANDEZ

DECANO INTERVENTOR

[redacted] - 53205

4982/78 Montevideo, 23 NOV. 1978

Pase al Sr. Oficial de Enlace de CO. SE. NA. ante la Universidad, Cnel. Don Mario Larrauri, a sus efectos.

JORGE A. ANSELMI
RECTOR INTERVENTOR

53206

UNIVERSIDAD DE LA REPUBLICA

FACULTAD DE MEDICINA

PROPUESTA DE DESIGNACION

1) APELLIDOS COMPLETOS : BERACOCHEA GONZALEZ

2) NOMBRES COMPLETOS : MARIA ELVIRA

3) CEDULA DE IDENTIDAD : 1.484.257

4) CREDENCIAL CIVICA : BAA 25646

5) FECHA Y LUGAR DE NACIMIENTO : Montevideo 20 de enero de 1958

6) PROFESION: estudiante

7) OCUPACION ACTUAL Y ANTERIORES:

8) DENOMINACION DEL CARGO Y CARACTERISTICAS DEL MISMO :

9) TIPO DE PROVISION :

10) CARACTER DEL CARGO :

11) DURACION DEL CARGO :

12) DOMICILIO ACTUAL Y ANTERIORES: Feliciano Rodrigúez [redacted]3412

13) TELEFONO:

14) OPINION DEL JERARCA SOBRE EL CANDIDATO PROPUESTO Y LA NECESIDAD DE SU DESIGNACION :

Grupo de viaje organizado por estudiantes de Ciencias Morfológicas.-;

Montevideo, 4 de setiembre de 1978.-

[redacted]

Gonzalo J. Fernández
Decano Interventor

53207

5636 Montevideo, 23 Nov. 1978

Pase al Sr. Oficial de Enlace de CO. SE. NA. ante la Universidad, Cnel. Don Mario Larrauri, a sus efectos.

JORGE A. ANSELMI
RECTOR INTERVENTOR

53208

UNIVERSIDAD DE LA REPUBLICA

FACULTAD DE MEDICINA

PROPUESTA DE DESIGNACION

1) APELLIDOS COMPLETOS : BERRUTTI BONILLA

2) NOMBRES COMPLETOS : ANABELLA

3) CEDULA DE IDENTIDAD : 1.389.262

4) CREDENCIAL CIVICA : BNA 34.152

5) FECHA Y LUGAR DE NACIMIENTO: Montevideo 8 de junio de 1956

6) PROFESION: estudiante

7) OCUPACION ACTUAL Y ANTERIORES:

8) DENOMINACION DEL CARGO Y CARACTERISTICAS DEL MISMO :

9) TIPO DE PROVISION :

10) CARACTER DEL CARGO :

11) DURACION DEL CARGO :

12) DOMICILIO ACTUAL Y ANTERIORES: Alberto de Herrera 4314 apto. 7

13) TELEFONO:

14) OPINION DEL JERARCA SOBRE EL CANDIDATO PROPUESTO Y LA NECESIDAD DE SU DESIGNACION :

Grupo de viaje .-

53209

Montevideo, 4 de setiembre de 1978.

[redacted]

Gonzalo J. Fernández
Decano Interventor

5637/78 Montevideo, 23 NOV. 1978

Pase al Sr. Oficial de En'ace de CO. SE. NA. ante la niversidad, Cnel. Don Mario Larrauri, a sus efectos.

JORGE A. ANSELMI
RECTOR INTERVENTOR

53210

UNIVERSIDAD DE LA REPUBLICA

FACULTAD DE MEDICINA

PROPUESTA DE DESIGNACION

1) APELLIDOS COMPLETOS : BENGOCHEA MONTERO

2) NOMBRES COMPLETOS : MIRKA

3) CEDULA DE IDENTIDAD : 1.339.723

4) CREDENCIAL CIVICA : BBB 30.989

5) FECHA Y LUGAR DE NACIMIENTO : Montevideo el 1° de abril de 1959

6) PROFESION: estudiante

7) OCUPACION ACTUAL Y ANTERIORES:

8) DENOMINACION DEL CARGO Y CARACTERISTICAS DEL MISMO :

P.A.E.

9) TIPO DE PROVISION :

10) CARACTER DEL CARGO :

11) DURACION DEL CARGO :

12) DOMICILIO ACTUAL Y ANTERIORES: Oficial 2 3618

13) TELEFONO:

14) OPINION DEL JERARCA SOBRE EL CANDIDATO PROPUESTO Y LA NECESIDAD DE SU DESIGNACION :

Grupo de viaje organizado por estudiantes de Ciencias Morfológicas.-

53211

Montevideo, 4 de setiembre de 1978.-

Gonzalo J. Fernández
Decano Interventor

3638/78 Montevideo, 23 NOV. 1978

Pase al Sr. Oficial de Enlace de CO. SE. NA. ante la Universidad, Cnel. Don Mario Larrauri, a sus efectos.

JORGE A. ANSELMI
RECTOR INTERVENTOR

53212

UNIVERSIDAD DE LA REPUBLICA

FACULTAD DE MEDICINA

PROPUESTA DE DESIGNACION

1) APELLIDOS COMPLETOS : WOJMAROWICZ ELIZABETH

2) NOMBRES COMPLETOS : !!!!

3) CEDULA DE IDENTIDAD : 1.118.036

4) CREDENCIAL CIVICA : XXX BVB 29412

5) FECHA Y LUGAR DE NACIMIENTO Montevideo 4 de agosto de 1957

6) PROFESION: estudiante

P.A.D.

7) OCUPACION ACTUAL Y ANTERIORES:

8) DENOMINACION DEL CARGO Y CARACTERISTICAS DEL MISMO :

9) TIPO DE PROVISION :

10) CARACTER DEL CARGO :

11) DURACION DEL CARGO :

12) DOMICILIO ACTUAL Y ANTERIORES: Santa Lucía 4224

13) TELEFONO:

14) OPINION DEL JERARCA SOBRE EL CANDIDATO PROPUESTO Y LA NECESIDAD DE SU DESIGNACION :

Grupo de viaje organizado por estudiantes de Ciencias Morfológicas.-

53213

Montevideo, 4 de setiembre de 1978.-

Gonzalo J. Fernández
Decano Interventor

[redacted]

5639/78 Montevideo, 23 NOV. 1978

Pase al Sr. Oficial de Enlace de CO. SE. NA. ante la Universidad, Cnel. Don Mario Larrauri, a sus efectos.

JORGE A. ANSELMI
RECTOR INTERVENTOR

53214

[redacted]

UNIVERSIDAD DE LA REPUBLICA

FACULTAD DE MEDICINA

PROPUESTA DE DESIGNACION

1) APELLIDOS COMPLETOS : VARELLA CONSONNI

2) NOMBRES COMPLETOS : MARIA

3) CEDULA DE IDENTIDAD : 48736 C. Largo

4) CREDENCIAL CIVICA : CJA 15487

5) FECHA Y LUGAR DE NACIMIENTO : Cerro Largo 20 de setiembre de 1958

6) PROFESION: estudiante

7) OCUPACION ACTUAL Y ANTERIORES:

P.A.F.

8) DENOMINACION DEL CARGO Y CARACTERISTICAS DEL MISMO :

9) TIPO DE PROVISION :

10) CARACTER DEL CARGO :

11) DURACION DEL CARGO :

12) DOMICILIO ACTUAL Y ANTERIORES: Blanco 763

13) TELEFONO:

14) OPINION DEL JERARCA SOBRE EL CANDIDATO PROPUESTO Y LA NECESIDAD DE SU DESIGNACION :

Grupo de viaje organizado por estudiantes de Ciencias Morfológicas.-

53215

Montevideo, 4 de setiembre de 1978.-

[redacted]

Gonzalo I. Fernández
Decano Interventor

8640/75 Montevideo, 23 NOV 1978

Pase al Sr. Oficial de Enlace del CO. SE. NA. ante la Universidad, Cnel. Don Mario Larrauri, a sus efectos.

JORGE A. ANSELMI
RECTOR INTERVENTOR

53216

UNIVERSIDAD DE LA REPUBLICA

FACULTAD DE MEDICINA

PROPUESTA DE DESIGNACION

1) APELLIDOS COMPLETOS : VAZQUEZ GARCIA

2) NOMBRES COMPLETOS : GONZALO

3) CEDULA DE IDENTIDAD : 1.326.779

4) CREDENCIAL CIVICA : AUB 8523

5) FECHA Y LUGAR DE NACIMIENTO : Montevideo 29 de marzo de 1955

6) PROFESION: estudiante

7) OCUPACION ACTUAL Y ANTERIORES: P.A.F.

8) DENOMINACION DEL CARGO Y CARACTERISTICAS DEL MISMO :

9) TIPO DE PROVISION :

10) CARACTER DEL CARGO :

11) DURACION DEL CARGO :

12) DOMICILIO ACTUAL Y ANTERIORE : Spikerman 2414

13) TELEFONO:

14) OPINION DEL JERARCA SOBRE EL CANDIDATO PROPUESTO Y LA NECESIDAD DE SU DESIGNACION :

Grupo de viaje organizado por estudiantes de Ciencias Morfológicas.-

Montevideo, 4 de setiembre de 1978.-

[redacted] 5321

Dr. Gonzalo J. Fernández
Decano Interventor

5641/78 Montevideo, 23 NOV 1978

Pase al Sr. Oficial de Enlace del CO. SE. NA. ante la Universidad, Cnel. Don Mario Larrauri, a sus efectos.

JORGE A. ANSELMI
RECTOR INTERVENTOR

53218

[redacted]

UNIVERSIDAD DE LA REPUBLICA

FACULTAD DE MEDICINA

PROPUESTA DE DESIGNACION

1) APELLIDOS COMPLETOS : VAZQUEZ RODRIGUEZ

2) NOMBRES COMPLETOS : JOSE

3) CEDULA DE IDENTIDAD : 1.941.942

4) CREDENCIAL CIVICA : BAA 23.070

5) FECHA Y LUGAR DE NACIMIENTO : Montevideo el 21 de abril de 1956

6) PROFESION: estudiante

7) OCUPACION ACTUAL Y ANTERIORES:

P.A.F.

8) DENOMINACION DEL CARGO Y CARACTERISTICAS DEL MISMO :

9) TIPO DE PROVISION :

10) CARACTER DEL CARGO :

11) DURACION DEL CARGO :

12) DOMICILIO ACTUAL Y ANTERIORES: Artigas 2937 ap. 3

13) TELEFONO:

14) OPINION DEL JERARCA SOBRE EL CANDIDATO PROPUESTO Y LA NECESIDAD DE SU DESIGNACION :

Grupo de viaje organizado por estudiantes de Ciencias Morfológicas.-

53219

Montevideo, 4 de setiembre de 1978.-

Gonzalo J. Fernández
Decano Interventor

S842/78 Montevideo, 23 NOV. 1978

Pase al Sr. Oficial de Enlace del CO. SE. NA. ante la Universidad, Cnel. Don Mario Larrauri, a sus efectos.

JORGE A. ANG. LAM
RECTOR INTERVENTOR

53220

UNIVERSIDAD DE LA REPUBLICA

FACULTAD DE MEDICINA

PROPUESTA DE DESIGNACION

1) APELLIDOS COMPLETOS : **TORRADO SANTOS**

2) NOMBRES COMPLETOS : **HERMINIA**

3) CEDULA DE IDENTIDAD : 1.450.650

4) CREDENCIAL CIVICA : BJA 20.894

5) FECHA Y LUGAR DE NACIMIENTO Montevideo el 6 de julio de 1959

6) PROFESION: estudiante

7) OCUPACION ACTUAL Y ANTERIORES:

8) DENOMINACION DEL CARGO Y CARACTERISTICAS DEL MISMO :

9) TIPO DE PROVISION :

10) CARACTER DEL CARGO :

11) DURACION DEL CARGO :

12) DOMICILIO ACTUAL Y ANTERIOR D. Aramburú 1940

13) TELEFONO:

14) OPINION DEL JERARCA SOBRE EL CANDIDATO PROPUESTO Y LA NECESIDAD DE SU DESIGNACION :

Grupo de viaje organizado por estudiantes de Ciencias.

Morfológicas.-

53221

Montevideo, 4 de setiembre de 1978.-

Gonzalo J. Fernández
Decano Interventor

5643/78 Montevideo, 23 NOV. 1978

Pase al Sr. Oficial de Enlace del CO. SE. NA. ante la Universidad, Cnel. Don Mario Larrauri, a sus efectos.

JORGE A. ANSELMI
RECTOR INTERVENTOR

53222

[redacted]

UNIVERSIDAD DE LA REPUBLICA

FACULTAD DE MEDICINA

PROPUESTA DE DESIGNACION

1) APELLIDOS COMPLETOS : VEGNOLO BALLESTEROS

2) NOMBRES COMPLETOS : JULIO CESAR

3) CEDULA DE IDENTIDAD : 1.196.446

4) CREDENCIAL CIVICA : AZB 9686

5) FECHA Y LUGAR DE NACIMIENTO: Montevideo el 2 de febrero de 1959

6) PROFESION: estudiante

7) OCUPACION ACTUAL Y ANTERIORES:

P. A. F.

8) DENOMINACION DEL CARGO Y CARACTERISTICAS DEL MISMO :

9) TIPO DE PROVISION :

10) CARACTER DEL CARGO :

11) DURACION DEL CARGO :

12) DOMICILIO ACTUAL Y ANTERIORES: Luis Alberto de Herrera 1104

13) TELEFONO:

14) OPINION DEL JERARCA SOBRE EL CANDIDATO PROPUESTO Y LA NECESIDAD DE SU DESIGNACION :

Grupo de viaje organizado por estudiantes de Ciencias Morfológicas.-

53223

Montevideo, 4 de setiembre de 1978.-

Gonzalo I. Fernández
Decano Interventor

5644/78 Montevideo, 23 NOV. 1978

Pase al Sr. Oficial de Enlace del CO. SE. NA. ante la Universidad, Cnel. Don Mario Larrauri, a sus efectos.

JORGE A. ANSELMI
RECTOR INTERVENTOR

53224

[redacted]

UNIVERSIDAD DE LA REPUBLICA

FACULTAD DE MEDICINA

PROPUESTA DE DESIGNACION

1) APELLIDOS COMPLETOS : VIERA FERREIRA

2) NOMBRES COMPLETOS : RICAHRD

3) CEDULA DE IDENTIDAD : 535.921

4) CREDENCIAL CIVICA : BAB 39829

5) FECHA Y LUGAR DE NACIMIENTO : Montevideo el 31 de octubre de 1957

6) PROFESION: estudiante

7) OCUPACION ACTUAL Y ANTERIORES:

8) DENOMINACION DEL CARGO Y CARACTERISTICAS DEL MISMO :

9) TIPO DE PROVISION :

10) CARACTER DEL CARGO :

11) DURACION DEL CARGO :

12) DOMICILIO ACTUAL Y ANTERIORE Parque de Solymar Los Juncos Solar 5

13) TELEFONO:

14) OPINION DEL JERARCA SOBRE EL CANDIDATO PROPUESTO Y LA NECESIDAD DE SU DESIGNACION :

Grupo de viaje organizado por estudiantes de Ciencias Morfológicas.-

53225

Montevideo, 4 desetiembre de 1978.-

[redacted]

Gonzalo J. Fernández
Decano Interventor

5645/78 Montevideo, 23 NOV 1978

Pase al Sr. Oficial de Enlace del CO.SE.NA. [redacted]

Universidad, Cnel. [redacted] Larrauri, a sus efectos.

JORGE A. ANSELMI
RECTOR INTERVENTOR

53226

[redacted]

UNIVERSIDAD DE LA REPUBLICA

FACULTAD DE MEDICINA

PROPUESTA DE DESIGNACION

3189

1) APELLIDOS COMPLETOS : VIDAL DE LOA CAMPOS

2) NOMBRES COMPLETOS : Horacio

3) CEDULA DE IDENTIDAD : 927.345 Canelones

4) CREDENCIAL CIVICA : CBA 22.921

5) FECHA Y LUGAR DE NACIMIENTO : Canelones 21 de marzo de 1959

6) PROFESION: estudiante

7) OCUPACION ACTUAL Y ANTERIORES:

P. A. F.

8) DENOMINACION DEL CARGO Y CARACTERISTICAS DEL MISMO :

9) TIPO DE PROVISION :

10) CARACTER DEL CARGO :

11) DURACION DEL CARGO :

12) DOMICILIO ACTUAL Y ANTERIORE 18 de julio 2037 ap. 203

13) TELEFONO:

14) OPINION DEL JERARCA SOBRE EL CANDIDATO PROPUESTO Y LA NECESIDAD DE SU DESIGNACION :

Grupo de viaje organizado por estudiantes de Ciencias

Morfológicas

53227

Montevideo, 4 de setiembre de 1978.-

[redacted]

Gonzalo J. Fernández
Decano Interventor

5646/78 Montevideo, 23 NOV 1978

Pase al Sr. Oficial de En'ace del CO. SE. NA. ante la Universidad, Cnel. Don Mario Larrauri, a sus efectos.

JORGE A. ANSELMI
RECTOR INTERVENTOR

53228

UNIVERSIDAD DE LA REPUBLICA

FACULTAD DE MEDICINA

PROPUESTA DE DESIGNACION

1) APELLIDOS COMPLETOS : VARELA MARTINEZ

2) NOMBRES COMPLETOS : MARIA JOSEFA

3) CEDULA DE IDENTIDAD : 1.588.217

4) CREDENCIAL CIVICA : BUA 16.011

5) FECHA Y LUGAR DE NACIMIENTO: Montevideo 1º de junio de 1958

6) PROFESION: estudiante

7) OCUPACION ACTUAL Y ANTERIORES:

8) DENOMINACION DEL CARGO Y CARACTERISTICAS DEL MISMO :

9) TIPO DE PROVISION :

10) CARACTER DEL CARGO :

11) DURACION DEL CARGO :

12) DOMICILIO ACTUAL Y ANTERIORES: Angel Salvo 121

13) TELEFONO:

14) OPINION DEL JERARCA SOBRE EL CANDIDATO PROPUESTO Y LA NECESIDAD DE SU DESIGNACION :

Grupo de viaje.-

53229

Montevideo, 4 de setiembre de 1978.-

[redacted]

Gonzalo L. Fernández
Decano Interventor

5643/78 Montevideo, 23 NOV 1978

Pase al Sr. Oficial de Enlace de: CO. SE. NA. ante la Universidad, Chel. Don Mario Larrauri, a sus efectos.

JORGE A. ANSELMI
RECTOR INTERVENTOR

53230

[redacted]

UNIVERSIDAD DE LA REPUBLICA

FACULTAD DE MEDICINA

PROPUESTA DE DESIGNACION

1) APELLIDOS COMPLETOS : **ROCA VILLALBA**

2) NOMBRES COMPLETOS : **CRISTINA**

3) CEDULA DE IDENTIDAD : 1.340.421

4) CREDENCIAL CIVICA : BCA 67.161

5) FECHA Y LUGAR DE NACIMIENTO Montevideo, el 3 de abril de 1959

6) PROFESION: estudiante

7) OCUPACION ACTUAL Y ANTERIORES:

8) DENOMINACION DEL CARGO Y CARACTERISTICAS DEL MISMO :

9) TIPO DE PROVISION :

10) CARACTER DEL CARGO :

11) DURACION DEL CARGO :

12) DOMICILIO ACTUAL Y ANTERIORES: Italia 2674

13) TELEFONO:

14) OPINION DEL JERARCA SOBRE EL CANDIDATO PROPUESTO Y LA NECESIDAD DE SU DESIGNACION :

Grupo de viaje organizado por estudiantes de Ciencias Morofológicas.-

53231

Montevideo, 4 de setiembre de 1978.-

[redacted]

Gonzalo J. Fernández
Decano Interventor

5652/78 Montevideo, 27 NOV. 1978

Pase al Sr. Oficial de Enlace de CO. SE. NA. ante la Universidad, Cnel. Don Mario Larrauri, a sus efectos.

JORGE A. ANSELMI
RECTOR INTERVENTOR

53232

[redacted]

UNIVERSIDAD DE LA REPUBLICA

FACULTAD DE MEDICINA

PROPUESTA DE DESIGNACION

1) APELLIDOS COMPLETOS : RIOS GLINSTEIN

2) NOMBRES COMPLETOS : Gonzalo

3) CEDULA DE IDENTIDAD : 1.418.642

4) CREDENCIAL CIVICA : ———

5) FECHA Y LUGAR DE NACIMIENTO Montevideo el 12 de marzo de 1959

6) PROFESION: estudiante

7) OCUPACION ACTUAL Y ANTERIORES:

8) DENOMINACION DEL CARGO Y CARACTERISTICAS DEL MISMO :

9) TIPO DE PROVISION :

10) CARACTER DEL CARGO :

11) DURACION DEL CARGO :

12) DOMICILIO ACTUAL Y ANTERIORES: de octubre 2463 ap. 802

13) TELEFONO:

14) OPINION DEL JERARCA SOBRE EL CANDIDATO PROPUESTO Y LA NECESIDAD DE SU DESIGNACION :

Grupo de viaje organizado por estudiantes de Ciencias Morfológicas.-

53233

Montevideo, 4 de setiembre de 1978.-

Gonzalo J. Fernández
Decano Interventor

5653/76 Montevideo, 27 NOV. 1978

Pase al Sr. Oficial de Enlace de: CO. SE. NA. ante la Universidad, Cnel. Don Mario Larrauri, a sus efectos.

JORGE A. ANSELMI
RECTOR INTERVENTOR

53234

[redacted]

UNIVERSIDAD DE LA REPUBLICA

FACULTAD DE MEDICINA

PROPUESTA DE DESIGNACION

1) APELLIDOS COMPLETOS : **RETAMOZO FERNANDEZ**

2) NOMBRES COMPLETOS : **GRACIELA**

3) CEDULA DE IDENTIDAD : 1.585.658;

4) CREDENCIAL CIVICA : BZA 28.526

5) FECHA Y LUGAR DE NACIMIENTO : Montevideo el 22 de marzo de 1959

6) PROFESION: estudiante

7) OCUPACION ACTUAL Y ANTERIORES:

8) DENOMINACION DEL CARGO Y CARACTERISTICAS DEL MISMO :

9) TIPO DE PROVISION :

10) CARACTER DEL CARGO :

11) DURACION DEL CARGO :

12) DOMICILIO ACTUAL Y ANTERIORES: [redacted] el 5019 ap. 4

13) TELEFONO:

14) OPINION DEL JERARCA SOBRE EL CANDIDATO PROPUESTO Y LA NECESIDAD DE SU DESIGNACION :

Grupo de viaje organizado por estudiantes de Ciencias Morfológicas

Exp. 53235

Montevideo, 4de setiemebre de 1978.-

[redacted]

Gonzalo J. Fernández
Decano Interventor

5654/78 Montevideo, 27 NOV. 1978

Pase a la Oficial de Enlace de CO.SE.NA. ante la Universidad, Cnel. Don Mario Larrauri, a sus efectos.

JORGE A. ANSELMI
DIRECTOR INTERVENTOR

[redacted]

53236

UNIVERSIDAD DE LA REPUBLICA

FACULTAD DE MEDICINA

PROPUESTA DE DESIGNACION

1) APELLIDOS COMPLETOS : REBORI GILENE

2) NOMBRES COMPLETOS : Anabella

3) CEDULA DE IDENTIDAD : 51.583 Colonia

4) CREDENCIAL CIVICA : NHB 18869

5) FECHA Y LUGAR DE NACIMIENTO : Montevideo el 31 de mayo de 1959

6) PROFESION: estudiante

7) OCUPACION ACTUAL Y ANTERIORES:

8) DENOMINACION DEL CARGO Y CARACTERISTICAS DEL MISMO :

9) TIPO DE PROVISION :

10) CARACTER DEL CARGO :

11) DURACION DEL CARGO :

12) DOMICILIO ACTUAL Y ANTERIORES: Br. España 2236

13) TELEPONO:

14) OPINION DEL JERARCA SOBRE EL CANDIDATO PROPUESTO Y LA NECESIDAD DE SU DESIGNACION :

Grupo de viaje organizado por estudiantes de Ciencias Morfológicas.-

53237

Montevideo, 4 de setiembre de 1978.-

[redacted]

Gonzalo J. Fernández
Decano Interventor

5655/76 Montevideo, 27 NOV. 1978

Pase al Sr. Oficial de Enlace de. CO. SE. NA. ante la Universidad, Cnel. Don Mario Larrauri, a sus efectos.

JORGE A. ANSELMI
RECTOR INTERVENTOR

[redacted]

53238

UNIVERSIDAD DE LA REPUBLICA

DELEGADO DEL CO.SE.NA

INFORME DE ANOTACIONES PERSONALES

Parte Nº. 138/78

REFERENTE A: [redacted], Milka.- C.I. Nº 1.339.723

S.I.D. informa con/[redacted] anotaciones
O.C.O.A. informa [redacted]/sin anotaciones
D.N.I.I. informa con/[redacted] anotaciones

ANOTACIONES:

ES

S.I.D. registra a [redacted], Milka.-
Fecha y lugar de nacimiento: 01/IV/59 - Montevideo
C.I.Nro. 1.339.723
Dom: Oficial Nro. 2 Nro. 3618 - Montevideo.-
28/12/1973: Figura en una relación de alumnos del Liceo Nro. 14 sindicados como activistas del Partido Comunista en el mencionado Instituto.- Evaluación B-2.-
09/8/1974: Detenida conjuntamente con otros estudiantes en momentos en que se encontraban repartiendo volantes con el siguiente texto: "[redacted] Liperoides 14 contra la escalada fascista en la enseñanza en defensa de los principios valerianos, a 6 años del asesinato del Líber Arce. Que caiga Harancio. [redacted]".-
28/XI/1974: Figura en una relación de activistas del Liceo Nro. 14.- Evaluación B-2.-

D.N.I.I. registra a [redacted], Milka.-
C.I.Nro. 1.339.723.-
Dom: Oficial Nro. 2 Nro. 3618 (1/2/977).-
Estudiante del Liceo Nro. 14.-
Oriental, soltera nacida en Montevideo el 1ro. de abril de 1959, hija de Pedro y Milka.-
Detenida el 9/8/74: por personal de la Seccional 15a. en el interior del Liceo Nro. 14 junto con otras siete personas por repartir panfletos que se refieren a un "Paro para el día 14 a los seis años de la muerte de Líber Arce, contra Harancio, contra la escalada fascista de la [redacted]. La misma está sindicada como activista del Liceo Nro. 14.-

53239

UNIVERSIDAD DE LA REPUBLICA

DELEGADO DEL CO.SE.NA

INFORME DE ANOTACIONES PERSONALES

Parte Nº 139/78

REFERENTE A: VAZQUEZ RODRIGUEZ, José.- ..... C.I. Nº 1.941.942

S.I.D. informa con/sin anotaciones
O.C.O.A. informa con/sin anotaciones
D.N.I.I. informa con/sin anotaciones

ANOTACIONES:

D.N.I.I. registra a VAZQUEZ, José.-
Dom: Daniel Fernandez Crespo Nro. 1720.-
Socio Nro. 3273 del Instituto Cultural Uruguayo -Soviético.-

53240

SECRETO

FORMULARIO "D"

UNIVERSIDAD DEL TRABAJO DEL URUGUAY

APELLIDOS PATERNO Y MATERNO: MUÑOZ CASTRO

NOMBRES COMPLETOS: Rosa Beatriz

ESTADO CIVIL: [redacted]

NOMBRE DEL CONYUGE: [redacted]

FECHA Y LUGAR DE NACIMIENTO..CON.INDICACION DEL DEPARTAMENTO:

[redacted]

CEDULA DE IDENTIDAD..Nº [redacted] DEPARTAMENTO [redacted]

CREDENCIAL CIVICA Serie: [redacted] Nº [redacted]

DOMICILIO DE LOS ULTIMOS 10 años: [redacted]

[redacted] DEPARTAMENTO [redacted]

[redacted]

CARACTER DEL CARGO QUE DESEMPEÑA: [redacted]

LUGAR DE TRABAJO ANTERIOR: [redacted]

LUGAR DE TRABAJO ACTUAL: [redacted]

SI HA TENIDO TRASLADOS DE DONDE A DONDE: [redacted]

FECHA DE INGRESO A LA ADMINISTRACION PUBLICA: [redacted]

FECHA DE INGRESO A UTU: [redacted]

ESTUDIOS CURSADOS CON ESPECIFICACION DE LA INSTITUCION Y LOCALIDAD

Primaria:Esc. Nº 3 y Ma. Aux.Salto 1948-1953

Secundaria Inst. O. y Li. L. Nocturno Salto 1956-1967

Preparatorios Liceo Nocturno Salto 1973-1974

Inst.Pol. SALTO UTU 1975 --- Inst. Mod. Comercial Salto 1971

OBSERVACIONES: [redacted]

53241

SECRETO

SECRETO

Bn. I. No.
S - 2
S a l t e
28X200-MA

-PARTE ESPECIAL DE INFORMACION NRO.22/979.-

I)-EVALUACION:A 1.-

II)-RESPONDE A: Pedidos de Informes Nos.0129,187 y 209/979 del Dpto.C-2/ESMACO.-

III)-T E X T O:

-Referente a la ciudadana CUESTAS JUNCAL,Alba Helcida.-

-Registramos:CUESTAS JUNCAL,Alba H.-

Documentos:C.I.No.52.898 [illegible]

Domicilio:Avda.Viera No.259.-

Profesión:Partera.-

Datos Personales:Oriental [illegible]

ANOTACIONES:

-02-05-71:Suscribe en el [illegible] profesionales se [illegible] adhesión a las bases [illegible]

-07-05-71:Aparece su nombre [illegible] el Frente Amplio,en manifiesto [illegible] Saltena,con el titulo."El Pueblo con el [illegible]

-Demás ciudadanos no registran antecedentes [illegible] Unidad.-

IV)-DISTRIBUCION:

ESMACO.-

El Jefe del Bn.I.No.7.-

Tte.Cnel:

Rivera [illegible].-

[redacted]

53242 (A)

SECRETO

TRANSCRIPCION DE FOJA Nº 53242

Bn. I. No. 7.-
S - 2.-
S a l t o.-
281200-MAR-979.

-PARTE ESPECIAL DE INFORMACION NRO.22/979.-

I)-EVALUACION:A 1.-

II)-RESPONDE A: Pedidos de Informes Nos. 0129,187 y 209/979 del Dpto. C-2/ESMACO.-

III)-T E X T O:

-Referente a la ciudadana CUESTAS JUNCAL, Alba Helcida.-

-Registramos:CUESTAS JUNCAL, Alba H.-

Documentos:C.I.No. 52.898.CC.Ser.JBC No. 5042.-

Domicilio:Avda. Viera No. 269.-

Profesión:Partera.-

Datos Personales:Oriental, Soltera, Nacida 22-6-946.-

ANOTACIONES:

-02-05-71:Suscribe en el Diario Verdad Salteña manifiesto titulado "Profesionales se adhieren al Frente Amplio", declarando su total adhesión a las bases programativas del mismo.-

-07-05-71:Aparece su nombre entre profesionales que se adhieren al Frente Amplio, en manifiesto publicado en el Periódico Verdad Salteña, con el título, "El Pueblo con el Frente Amplio".-

-Demás ciudadanos no registran antecedentes ideológicos en esta Unidad.-

IV)-DISTRIBUCION:

ESMACO.-

El Jefe del Bn. I. No. 7.-
Tre. Cnel: (Luce Firma)
Rivera Elgue.-

53242 (B)

JEFATURA DE POLICIA DE SALTO - R. O. del Uruguay

RESERVADO

NACION

E.I. Nº 374296

E.I. Nº 374296

M E M O R A N D U M Nro.13/79.-

REFERENCIA: Pedidos de Informes Nros.0129/79, 187/79 y 209/79.-

DESTINO: DPTO. C-2 ES.MA.CO.-

REFERENCIA: Alba-Helcida CUESTAS JUNCAL.-

REGISTRAMOS: Alba Helcida CUESTAS JUNCAL.-

DOCUMENTOS: C.I. 52.898.- C.C. JBC 5042.-

DOMICILIO: Avda. Viera 269 .-

PROFESION: Portera.-

DATOS PERSONALES: Oriental, soltera, nacida el [illegible]

ANOTACIONES: 02/05/71: Suscribe en el diario "Verdad [illegible]" manifiesto titulado: "Profesionales adhieren al Frente Amplio" [illegible]rando total adhesión a las bases programáticas del mismo.-

07/05/71: Aparece su nombre entre Profesionales que adhieren al // Frente Amplio, en manifiesto publicado en elp periódico Verdad Salteña con el tí-tulo: "El Pueblo con el Frente Amplio".-

N O T A S: I) Se hace constar que pese a la similitud de nombres, podría tratarse de otra persona de la cual se solicitan antecedentes ideológicos.-

II) Las demás personas mencionadas en Pedidos de Informes de referencia, no registran anotaciones.-

III) Referente a Luis Pedro Barcelo Rodríguez, se informa que el mismo trabajó en el Centro Docente "Catalina Harriague de Castanos" de UTU, en Salto desde el 26 de marzo de 1976 al 12 de marzo de

///

RESERVADO

53243 (A)

[redacted]

TRANSCRIPCION DE LA FOJA Nº 53243.-

MEMORANDUM: Nro. 13/79.-

REFERENCIA: Pedidos de Informes Nros. 0129/79. 187/79 y 209/79.-
DESTINO:. DPTO.C-2 ES.MA.CO.-

REFERENCIA: Alba-Helcida CUESTAS JUNCAL.-
REGISTRAMOS: Alba Helcida CUESTAS JUNCAL.-
DOCUMENTOS: C.I. 52.898.- C.C. JBC 5042.-
DOMICILIO: Avda. Viera 269.-
PROFESION: Partera.-
DATOS PERSONALES: Oriental, soltera, nacida el 22/06/46.-
ANOTACIONES: 02/05/71: Suscribe en el diario "Verdad Salteña".- manifiesto titulado:"Profesionales adhieren al Frente Amplio", declarando total adhesión a las bases programáticas del mismo.-
07/05/71: Aparece su nombre entre Profesionales que adhieren al Frente Amplio, en manifiesto publicado en el periódico Verdad Salteña con el título: "El Pueblo con el Frente Amplio".-
N O T A S: I) Se hace constar que pese a la similitud de nombres, podría tratarse de otra persona de la cual se solicitan antecedentes ideológicos.-
II) Las dem´s personas mencionadas en Pedidos de Informes de referencia, no registran anotaciones.-
III) Referente a Luis Pedro Barcelo Rodríguez, se informa que el mismo trabajó en el Centro Docente "Catalina Harriague de Castaños" de UTU, en Salto; desde el 26 de marzo de 1976 al 12 de marzo de 1978,

//

///fecha en que fue dado de baja por renuncia.
Solicitó traslado a Montevideo, siendo el último domicilio conocido: Libertad 2928-Apto. 3 en Montevideo.-
Salto, 26 de marzo de 1979.-

Cnel. (Luce Firma)
HUGO W. ABELLA
Jefe de Policia

C

53244 (B)

///1968, fecha en que fue dado de baja por renuncia.

Solicitó traslado a Montevideo, siendo el último domicilio conocido: Libertad 2068 - Apto. 3 en Montevideo.-

Salto, 26 de marzo de 1979.-

Capitán
HUGO V. ABELLA
Jefe de Policía

53244 (A)

[redacted]

///fecha en que fue dado de baja por renuncia.

Solicitó traslado a Montevideo, siendo el último domicilio conocido: Libertad 2928-Apto. 3 en Montevideo.-

Salto, 26 de marzo de 1979.-

Cnel. (Luce Firma)
HUGO V. ABELLA
Jefe de Policia

53244 (B)

JEFATURA DE POLICIA DE PAYSANDU

Dirección de Secretaría

JEFATURA DE LA POLICIA

Oficio Nro. 97.

OBJETO: Contestación a pedido de informes.-

Paysandú, 20 de Marzo de 1979.-

SEÑOR JEFE DEL DPTO. C-2

ES. MA. CO.-

-CNEL.Dn. Jorge FERNANDEZ

. En contestación a "Pedido de Informes Nro.// 210/79" de 13/III/979(Reservado),con respecto a los eventuales antecedentes ideológicos que pudieran registrar en ésta,los dos docentes que figuran en las fichas adjuntas,cúmpleme informarle

-1)-Julio Artigas GIOSSA MENDOZA,registra las siguientes anota-// ciones: el 2/VII/973 es detenido por interferir entrada al trabajo en huelga decretada como medida de lucha contraria a la // implantación de las Medidas Prontas de Seguridad.- 26/II/971 en oportunidad de la implantación de las Medidas Prontas de Seguridad en el año 1969,en su apartamento fueron halladas varias /// cartas de la F.A.U.(Federación Anarquista Uruguaya),las que le eran remitidas al mismo, y presumiblemente desde dicho lugar se efectuaron volantiadas.- 15/XI/972 asiste a Asamblea en el Liceo Departamental convocada por la Asociación de Docentes de // Enseñanza Secundaria(Tendencia Izquierdista)donde se trató la// Ley de Enseñanza y el presupuesto de Enseñanza Pública.- 11/VI// /976 se establece que actuó como Delegado de Mesa en las Elecciones de 1971 por la Serie KAA Circuito 12 Listas 1308,2371,// 90,4190,1001 y 2001.- 22/VII/976 asiste a Asamblea General Or-/ dinaria del S.A.P.(Sociedad Arquitectos de Paysandú),donde resulta electo como integrante de la Comisión Fiscal.-5/V/971 a-/ parece dentro de un grupo de Profesionales de este medio,ha-/// ciendo pública su adhesión al Frente Amplio,(según diario El // 53[redacted]

RESERVADO

Telégrafo de-la misma fecha).-10/VI/977 concurre a una Asamblea ordinaria de la Sociedad de Arquitectos-de.paysandú,habiendo sido electo como titular de la Comisión Fiscal.-2/V/978 es electo como 3er.integrante de la Comisión Fiscal de la Sociedad de Arquitectos de Paysandú por el período 1978/79.-Según Memorandum/ 2607/976 de la D.N.I.I. Dpto.3 registra: 17/III/978 firmó solicitud de acto público en nombre del Partido Socialista,esta fue apelada por el Arquitecto Leonardo BULANTI RIOS quien expresó / que el causante había sido expulsado del Partido por haberse apartado de la línea del mismo.- "El Popular"1/VI/965 suscribe// un remitido público hecho con motivo de la inminente realiza-// ción del Congreso Continental de solidaridad con CUBA,el 31/V// /965 y donde se reafirma la necesidad del restablecimiento de// relaciones con CUBA.- "El Popular" 2/X/968 firmante de una nó-/ mina de adherentes a la Sociedad de Arquitectos del Uruguay,en solidaridad con la Universidad y por el pronto levantamiento de las Medidas Prontas de Seguridad.-"Marcha" del 14/V/971 integra nómina perteneciente al P.D.C. que apoya al Frente Amplio.-"Marcha"27/IX/963 firma nota de profesionales Universitarios que se solidarizan con Humberto GONZALEZ PERLA,quien se viera involu-/ crado en el hurto de arma en el Club de Tiro Suizo Dpto.Colonia 2).-Orlando Roque COIRO FALCONE:quien registra las siguientes anotaciones el 22/VII/976,asiste a una Asamblea General ordinaria de la Sociedad de Arquitectos de Paysandú,siendo electo para ocupar el cargo directivo de Secretario de Finanzas.-Según el Memorandum 2607/976 de la D.N.I.I. Dpto.3:"El Popular"2/X/968 firfirmando de una nómina de adherentes a la Sociedad de Arquitec-

AÑO DEL SESQUICENTENARIO DE LA POLICIA

/tos del Uruguay,en solidaridad con la Universidad y por el pron-
to levantamiento de las Medidas Prontas de Seguridad.- "Marcha"
27/IX/963,firma una nota de Profesionales Universitarios que se
solidarizan con Humberto GONZALEZ PERLA,quien se viera involu-/
crado en el hurto de armas del Club Tiro Suizo.- En las Eleccio
nes Nacionales de 1971 fue postulado candidato por el Partido//
Demócrata Cristiano Lista 3 de Tendencia Socialista,como 2do.//
Suplente al 1er.Titular y al 6to.Titular a la Junta Departamen-
tal de Paysandú.- En las Elecciones Nacionales actuó como Dele-
gado de Mesa por el P.D.C. Circuito 45,Lista 808,1808,988,9988,
90,4190,3,37.- 10/VI/977 concurre a una samblea ordinaria de//
la Sociedad de Arquitectos de Paysandú donde fue electo como se
cretario de Finanzas.- En las Elecciones del año 1966 actuó co-
mo Delegado de Mesa por la Serie KCB Circuito 17,Listas 90 y //
190 (Partido Socialista).- 23/XI/978 solicita Constancia de ha-
bilitación para cargos públicos,15/XII/978,se eleva a Montevi-/
deo para consulta.-

Saluda a usted atentamente.

Cnel. Rubén J. GONZALEZ
JEFE DE POLICIA

[redacted]
53247

RESERVADO

D.N.III.-
Unidad: Bn. "Gral.L.Gómez"
de Infantería No.8.-
Grupo 3 Fecha 0900 Hora 1979.-

[ ] No.

PEDIDO DE ANTECEDENTES No. 210/979.-

-APELLIDOS Y NOMBRES: GLOSSA MENDOZA, Julio Artigas.-

-DOCUMENTO DE IDENTIDAD: 21.323.- PROCEDENCIA: Pdá.-

-OCUPACION: Profesor Arquitecto. de Dibujo. LUGAR DE TRABAJO: Escuela Industrial (Pdá).-

I.- IDEOLOGIA: Izquierdista:
AFILIACION: (Comunista, Demócrata, F.A. Desconocida, etc.)
Grado: (Activo, Pasivo, Simpatizante, etc.).-
Actividades especiales: Dirigente, Gremialista, Revolucionario, etc.).-

II.- ACTIVIDADES RELACIONADAS CON EL GOBIERNO:
-(Apoya Abiertamente, detrator, No se conoce, Indiferente, Arribista, etc.).-

- Hasta 1973 era detrator.-
-
-

III.-ACTITUD RELACIONADAS CON LAS FF.AA.-
-(Apoya abiertamente, detrator, No se conoce, Indiferente, Arribista, etc.).-

-
-
-
-
-

IV.- CONDICIONES Y ACTIVIDADES RELACIONADAS CON SU FUNCION:
(Demuestra parcialidad, favorece a la izquierda, desempeña el cargo correctamente, emplea presión ideológica, etc.).-

V.- OTROS ANTECEDENTES:

EVALUACION A - 1.-	ANTECEDENTES
15[illegible]58:	Es expulsado del Partido Socialista.-
27NOV63:	Es firmante, en el diario "MARCHA", de una nota de profesionales Universitarios que se solidarizan con HUMBERTO GONZALEZ PERLA (actualmente en régimen de "LV"), quién se viera involucrado en el hurto de armas del Club de Tiro Suizo.-
1JUN65:	Suscribe un remitido público en el diario "EL POPULAR" haciendo solidaridad con CUBA.-
20CT68:	Es firmante, en el diario "EL POPULAR", de una nómina de adherentes a la Sociedad de Arquitectos del Uruguay, en solidaridad con la UNIVERSIDAD y por el levantamiento de las medidas Prontas de Seguridad.-
14MAY71:	En el periódico "MARCHA" aparece integrando nómina perteneciente al P.D.C. que apoya al F.A.-
5MAY71:	Aparece en el Diario "EL TELEGRAFO" dentro de un grupo de profesionales de este medio que hacen público su adhesión al F.A.-

53248

.../11

///...

28NOV71: actuó en las Elecciones Nacionales como Delegado de Mesa de la fracción política "FA" P.D.C" Serie K.A, cicuito 12 LISTA 1808.-

16FEB73: Fué detenido por interferir entrada de personal a lugar de trabajo(OBREROS BOLSA DE TRABAJO PUERTO LOCAL).-

27SET73: Fué detenido con motivo de la disolución de los partidos políticos de de Izquierda por J.P.P.-

Es padre del sedicioso JULIO GIOSSA COPPOLA, actualmente en régimen "LV"

El Jefe del [redacted] Gral. J. Gómez" D.I.8.-

[redacted] te. Cnel.

CARLOS M. ROMBYS.-

.-jnl.-

53249

D.N.II.-
Unidad: Bn."Gral.L.Gómez"
de Infantería No.8.-
Grupo 3 Fecha 0900 Hora 1979

[ ] No.____

PEDIDO DE ANTECEDENTES No. 210/979.-

-APELLIDOS Y NOMBRES: COIRO FALCONES, Orlando Roque.-

-DOCUMENTO DE IDENTIDAD: 18.692 PROCEDENCIA: Paysandú.-

-OCUPACION: Arquitecto y Prof. UTU LUGAR DE TRABAJO: Escuela Industrial (Pdú).-
de dibujo.

I.- IDEOLOGIA: Izquierdista:
AFILIACION: (Comunista, Demócrata, F.A. Desconocida, etc.)
Grado: (Activo, Pasivo, Simpatizante, etc.).-
Actividades especiales: Dirigente, Gremialista, Revolucionario, etc.).-

II.- ACTIVIDADES RELACIONADAS CON EL GOBIERNO:
-(Apoya Abiertamente, detrator, No se conoce, Indiferente, Arribista, etc.).-
-
-
-
-

III.-ACTITUD RELACIONADAS CON LAS FF.AA.-
-(Apoya abiertamente, detrator, No se conoce, Indiferente, Arribista, etc.).-
-
-
-
-
-

IV.- CONDICIONES Y ACTIVIDADES RELACIONADAS CON SU FUNCION:
(Demuestra parcialidad, favorece a la izquierda, desempeña el cargo correctamente, emplea presión ideológica, etc.).-

V.- OTROS ANTECEDENTES:

EVALUACION A - 1.- ANTECEDENTES

1966: Actuó como Delegado de Mesa por la Serie KCB Circuito 17 LISTA 90 y 190.-

27SET63: Es firmante, en el diario "MARCHA" de una nota de profesionales Universitarios que se solidarizan con HUMBERTO GONZALEZ PERLA (actualmente en régimen de "LV"), quién se viera involucrado en el hurto de armas del Club de Tiro Suizo.-

20CT68: Es firmante, en el diario "EL POPULAR", de una nómina de adherentes a la Sociedad de Arquitectos del Uruguay, en solidaridad con la UNIVERSIDAD y por el levantamiento de las medidas Prontas de Seguridad.-

1971: Candidato a la Junta Departamental de Paysandú, en carácter de 6to. Titular por "CON LAS BASES AL FRENTE" (LISTA No.3).-

1971: En las Elecciones Nacionales actuó como Delegado de Mesa por el partido Demócrata Cristiano, dentro del conglomerado del F.A.-
Se encuentra comprendido en el ART.1o.LITERAL A) del Acta Institucional.-No.4..-Afiliado al Partido Socialista.- ...///

53250

///...

El Jefe del R[illegible] Gral.L.Gómez.I.8.-
Tte.Cnel.
CARLOS M.ROMEYS.-

.-jnl.-

53251

FORMULARIO "D"

UNIVERSIDAD DEL TRABAJO DEL URUGUAY

APELLIDOS PATERNO Y MATERNO: [illegible] MENDOZA

NOMBRES COMPLETOS: Julio Artigas

ESTADO CIVIL: casado

NOMBRE DEL CONYUGE: .....

FECHA Y LUGAR DE NACIMIENTO..CON INDICACION DEL DEPARTAMENTO.....
13/9/26

.....

CEDULA DE IDENTIDAD..Nº 21.323 DEPARTAMENTO.....

CREDENCIAL CIVICA Serie: KAA Nº 981

DOMICILIO DE LOS ULTIMOS 10 años: 18 de Julio 1169 ap. 2

..... DEPARTAMENTO.....

.....

CARACTER DEL CARGO QUE DESEMPEÑA: docente

LUGAR DE TRABAJO ANTERIOR: .....

LUGAR DE TRABAJO ACTUAL: Centro Docente Urbano [illegible]

SI HA TENIDO TRASLADOS DE DONDE A DONDE: .....

FECHA DE INGRESO A LA ADMINISTRACION PUBLICA: 7/III/66

FECHA DE INGRESO A UTU: 7/III/66

ESTUDIOS CURSADOS CON ESPECIFICACION DE LA INSTITUCION Y LOCALIDAD

.....

..... DNF .....

OBSERVACIONES: .....

.....

.....

[redacted] 53252

FORMULARIO "D"

UNIVERSIDAD DEL TRABAJO DEL URUGUAY

APELLIDOS PATERNO Y MATERNO: COUTO FALCON

NOMBRES COMPLETOS: Orlando Roque

ESTADO CIVIL: Casado

NOMBRE DEL CONYUGE:

FECHA Y LUGAR DE NACIMIENTO..CON.INDICACION DEL DEPARTAMENTO:

20/6/21

CEDULA DE IDENTIDAD..Nº 18.698 DEPARTAMENTO:

CREDENCIAL CIVICA Serie: KMA Nº 6226 Paysandú

DOMICILIO DE LOS ULTIMOS 10 años: 18 de Julio 1321

DEPARTAMENTO: Paysandú

CARACTER DEL CARGO QUE DESEMPEÑA: docente

LUGAR DE TRABAJO ANTERIOR:

LUGAR DE TRABAJO ACTUAL: Centro Docente Urbano Paysandú

SI HA TENIDO TRASLADOS DE DONDE A DONDE:

FECHA DE INGRESO A LA ADMINISTRACION PUBLICA: 6/51 Comisión Nal. Aeropuertos

FECHA DE INGRESO A UTU: 11/3/57

ESTUDIOS CURSADOS CON ESPECIFICACION DE LA INSTITUCION Y LOCALIDAD

OBSERVACIONES:

[redacted]

53253

"AÑO DEL SESQUICENTENARIO DE LA POLICIA".-

DIRECCION NACIONAL DE
INFORMACION E INTELI-
GENCIA.- DPTO. Nro. 3

DIRECCION NACIONAL DE INFORMACION E INTELIGENCIA
DEPARTAMENTO Nº 3
FICHERO

M E M O R A N D U M: Nro. 2.280/979.ajm.-

REFERENCIAS: Pedido de Informes Nro.210/79.
Estado Mayor Conjunto -Informaciones. Depar
tamento C-2.- . . . .

DESTINO: Departamento C-2 del ES.MA.CO.- ..

o.o.o.o.o.o.o.o.o.o.o.o.o.o.o.o.o.o.o.o.o.o.o

1)-REFERENTE: GIOSSA MENDOZA: Julio Artigas.-
REGISTRAMOS: **GIOSSA MENDOZA: Julio Artigas.-**
DOCUMENTO: C.I.Nro. 21.323 -(Departamento de Paysandú)-C.C.
Serie KAA Nro. 9.841.-
DOMICILIO: Avda.18 de Julio Nro. 1169 Apto.2 -(Paysandú) -
-(en 1973).-
DATOS PERSONALES: Oriental, nacido en el Departamento de Paysandú
con fecha 13 de Setiembre de 1971, hijo de Anto
nio Francisco y de Julia Camila.-
PROFESION: Arquitecto. Profesor en la Escuela Industrial.-
ANOTACIONES: 17/1/958: "El Sol": Figura en el citado ejemplar
17/III/958: Según Informe de la Jefatura de Policía del Departamen
to de Paysandú de la citada fecha, el titular firmó solicitud de -
Acto público, en nombre del Partido Socialista; ésta fue apelada -
por el Arquitecto Leonardo Bulanto Ríos, quién expresó que el titu
lar había sido expulsado del Partido por haberse apartado de la -
línea del mismo. Concurrió además a la proclamación de candidatos
obreros de dicho Departamento. Concurrió a la Oficina electoral, -
siendo en ésta Notificado de la prohibición de usar el Lema "Parti
do Socialista".- 1/6/965: "El Popular": Suscribe un remitido públi
co, hecho con motivo de la inminente realización del Congreso Con-
tinental de Solidaridad con Cuba, el 31/5/965 y donde se reafirma
la necesidad del restablecimiento de relaciones con Cuba.-2/10/68:
"El Popular" Pág.7: Firmante de una Nómina de adherentes a la So-
ciedad de Arquitectos del Uruguay, en solidaridad con la Universi-
dad y por el pronto levantamiento de las Medidas Prontas de Seguri
dad.- Según Informe Año 1971 de la Jefatura de Policía de Paysandú
el titular registra las siguientes anotaciones: Penales no regis-
tra. Ideológicos:no se le conoce actividad, pero cuando cesaron -
las garantías individuales en el año 1970, en el edificio donde vi
ve, aparecieron abandonadas cartas de la Federación Anarquista Uru
guaya.- 27/12/973: Según Informe de la citada fecha, se establece
que el titular fue detenido con motivo de la disolución de los Par
tidos Políticos de Izquierda. Es padre del sedicioso Julio Jorge -
GIOSSA CORCILLA, actualmente alojado en el PENAL de LIBERTAD.- --

ADVERTENCIA
ESTA INFORMACIÓN ES ABSOLUTAMENTE RESERVADA, PARA USO EXCLUSIVO DE LA AUTORIDAD QUE LA SOLICITA Y NO PUEDE DARSE VISTA A LA PARTE INTERESADA.-

53254 [redacted] .../...

DIRECCION NACIONAL DE INFORMACION E INTELIGENCIA
DEPARTAMENTO Nº 3
FICHERO

o o o o o o o o o o o o o o o o o o o o o o o o o o o o o o o o o o o

-2/7/973-Detenido por interferir la entrada al trabajo de los - - obreros de la bolsa de trabajo del puerto local y de los empleados de UTE, recobrando su libertad con fecha 3 de Julio de ese - mismo año. Recibía Boletines de la F.A.U.- 14/5/971: "Marcha" Pág. 3: Integra el titular una Nómina perteneciente al P.D.C. que apoya al "Frente Amplio".- Junio/971: Según Boletín del "Frente Amplio" de la citada fecha, integra una Nómina de nuevas adhesiones -(Comité de Trabajadores de la Enseñanza Industrial y Agraria con el Frente Amplio).- 27/9/963: "Marcha" Pág.3: Firma una Nota de - Profesionales universitarios, que se solidarizan con Humberto GONZALEZ PERLA, quién se viera involucrado en el hurto de armas en el Club de Tiro Suizo del Departamento de Colonia -(Posteriormente el antes citado fue Procesado por pertenecer al M.L.N.).-19/1/1976:- Figura en una Nómina de Profesores de Física de la Universidad del Trabajo, designados para concurrir al Encuentro Nacional de Profesores y Directores a realizarse en la citada fecha.- 22/5/962: Integra una Nómina de Profesionales universitarios que en la citada fecha firman una declaración pública de apoyo a la Revolución Cubana.- 28/11/971: Delegado de Mesa del P.D.C. en las Elecciones - Nacionales de la citada fecha en el Departamento de Paysandú, Circuito Nro. 12-KAA por las Listas Nros. 1808, 2871, 90, 4190, 1001 y 2001.-

o.o.o.o.o.o.o.o.o.o.o.o.o.o.o.o.o.o.o.o.o.o.o.o.o.o.o.o.o.o.o.o.o.o.

2)-REFERENTE: COIRO FALCONE: Orlando Roque.-
REGISTRAMOS: COIRO: Orlando.-
DOCUMENTO: No se registra.-
DOMICILIO: No se registra.-
DATOS PERSONALES: No se registran.-
PROFESION: Arquitecto.-
ANOTACIONES: 2/10/968: "El Popular" Pág.7: Firmante de una - Nómina de adherentes a la Sociedad de Arquitectos del Uruguay, en solidaridad con la Universidad y por el pronto levantamiento de - las Medidas Prontas de Seguridad.- 27/9/963: "Marcha" Pág.3:Firma una Lista de Profesionales universitarios que se solidarizan con Humberto GONZALEZ PERLA, quién se viera involucrado en el Hurto - de armas del Club de Tiro Suizo -(Posteriormente el citado fue Procesado por pertenecer al M.L.N.).- 1/10/965: "Marcha" Pág.3: Con - el título -"Días Internacionales de protesta anti-imperialista", - se adhiere junto a otros al Comité de Apoyo denominado "Comité - del día de Vietnam", de Berkeley -California-Estados Unidos.- - - 22/5/962: Integra una Nómina de Profesionales universitarios que

ADVERTENCIA
ESTA INFORMACIÓN ES ABSOLUTAMENTE RESERVADA, PARA USO EXCLUSIVO DE LA AUTORIDAD QUE LA SOLICITA Y NO PUEDE DARSE VISTA A LA PARTE INTERESADA.

DIRECCION NACIONAL DE INFORMACION E INTELIGENCIA
DEPARTAMENTO ..//..3
FICHERO

(Continuación del Memorandum Nro. 2.280/979.ajm).- HOJA Nro. 3.-

o o o o o o o o o o o o o o o o o o o o o o o o o o o o o o o o o o o

-en la citada fecha firman una declaración pública de apoyo a la - Revolución Cubana.-

o.o.o.o.o.o.o.o.o.o.o.o.o.o.o.o.o.o.o.o.o.o.o.o.o.o.o.o.o.o.o.o.o.o.o.o.o.o.o.o.o.o.o.o.

o.o.o.o.o.o.o.o.o.o.o.o.o.o.o.o.o.o.o.o.o.o.o.o.o.o.o.o.o.o.o.o.o.o.o.o.o.o.o.o.o.o.o.o.

ADVERTENCIA

ESTA INFORMACIÓN ES ABSOLUTAMENTE RESERVADA, PARA USO EXCLUSIVO DE LA AUTORIDAD QUE LA SOLICITA Y NO PUEDE DARSE VISTA A LA PARTE INTERESADA.-

N O T A :

1)-Se deja constancia que a pesar de la similitud de los nombres, cabe la posibilidad de que no - se trate de las mismas personas cuyos anteceden tes se solicitan a esta Agencia.-

o.o.o.o.o.o.o.o.o.o.o.o.o.o.o.o.o.o.o.o.o.o.o.o.o.o.o.o.o.o.o.o.o.o.o.o.o.o.o.o.o.o.o.o.

o.o.o.o.o.o.o.o.o.o.o.o.o.o.o.o.o.o.o.o.o.o.o.o.o.o.o.o.o.o.o.o.o.o.o.o.o.o.o.o.o.o.o.o.

Montevideo, 17 de Abril de 1979.-

EL JEFE DEL DEPARTAMENTO N.° 3

WASHINGTON DOS SANTOS AGUINAGA
SUB-COMISARIO

[redacted]

53256

SECRETO

[redacted]

[redacted]

[redacted] RELACION DE DOCENTES Y FUNCIONARIOS ADMINISTRATIVOS A LOS CUALES SE APLICO LA APLICACION DE LA ORDENANZA Nº 27 ENTRE EL 20 Y EL 31 DE ENERO DE 1975 INCLUSIVE, DE EL CONSEJO DE EDUCACION PRIMARIA BASICA Y SUPERIOR

NOMBRE	FECHA EN QUE SE REPUSO
153) [redacted], Ida Laura	9/1/975
154) [redacted], Héctor	17/1/975
155) [redacted], Julio Roberto	17/1/975

SECRETARIA DE LA ENSEÑANZA
SECRETARIA

53257

SECRETO

SECRETO

[redacted]

[redacted]

RELACION DE DOCENTES Y FUNCIONARIOS ADMINISTRATIVOS A LOS CUALES SE APLICO LA APLICACION DE LA ORDENANZA Nº 37 ENTRE EL 1º Y EL 31 DE ENERO DE 1973 INCLUSIVE, DE EL CONSEJO DE ENSEÑANZA PRIMARIA

NOMBRE	FECHA EN QUE SE DISPUSO
190) [redacted], Justo Jorge	2/1/973
191) [redacted] de [redacted], Celia Cecilia	2/1/973

COMISION INVESTIGADORA DE LA ENSEÑANZA - SECRETARIA

53258

SECRETO

[redacted]

SECRETO

[illegible] [illegible]

RELACION DE DOCENTES Y FUNCIONARIOS ADMINISTRATIVOS A LOS CUALES SE DISPUSO LA APLICACION DE LA ORDENANZA Nº 17 ENTRE EL 1º Y EL 31 DE ENERO DE 1979 INCLUSIVE, EN EL CONSEJO DE U.T.U.

NOMBRE	FECHA EN QUE SE DISPUSO
76) DA SILVA SEQUEIRA, [illegible]	3/1/979

COMISION SUPERVISORA DE LA ENSEÑANZA SECRETARIA

53259

SECRETO

ELISSALDE LEITES, Enrique Luis

Prontuario: 932.947

C.C.: A X A 11.406

Periodista, escritor

Frente amplista

Domicilio: Río de la Plata 1437 (al IV/965).-

21 de setiembre 2268 Apto. 1 (en 1978).-

Nacido el 21/X/939.-

"Epoca" del 17/II/965, pág.11, el causante firma artículo titulado "Los caminos de la originalidad" en el cual comenta libros de Milton Shinca y Amanda Berenguer.-

"Epoca del 9/VI/965, pág.12, el causante suscribe un artículo titulado "Un punto de referencia".-

"Epoca del 16/Vi/965, pág.11, el causante suscribe un artículo, titulado "Liber Falco un hombre bueno".-

IV/965: suscritor del almanaque chino 1965, que recibe directamente de Pekín por intermedio de Guozi Shudianjlp.-

"Epoca" del 30/Vi/965: pág 12 el causante intervino en una mesa redonda que se realizó el día 22/VI/965 sobre "Veinte años de literatura Uruguaya", organizado por el Centro Uruguayo de Promoción Cultural.-

VIII/965: suscritor del librillo "Apoyar al Pueblo Vietnamita derrotar a los agresores yanquis" que le es enviado directamente de Pekín en forma personal.-

VIII/965: recibe en igual forma y entre otros el librillo "Solemne juramento de treinta millones de vietnamitas".-

"Epoca" del 1/IX/965, pág.13, se informa que el causante en calidad de becado viaja con destino a España.-

2/VII/975: "Marcha" del 26/XI/971, pág,7, integra nómina de escritores que exhortan a los intelectuales y pueblo en general a adherirse al Frente Amplio.-

11/III/976: "Marcha" del 19/V/967, pág 4, bajo el título "El Golpe en Grecia" declara su repudio ante las detenciones de intelectuales y artistas y ciudadanos en general, que a traido aparejado el golpe de Estado Militar en Grecia.-

17/8/976: Según informe del D-2 del 4/8/976 se establece que recibe material literario desde Cuba (2 libros).-

19/8/976: Según "epoca" del 11/11/966, pág. 13 autor de una nota "Epocas literarias".-

23/9/976: Marcha" del 14/I/972: pág.19 aviso. Biblioteca de Marcha. 5 años de Poesia. 39 Poetas nacionales estan en la Poesia Rebelde Uruguaya.-

4/12/976: Autor de varios poemas de corte revolucionario, el libro POESIA REBELDE URUGUAYA.-

53260

27/I/977: suscribe un artículo en el diario "Presencia" titulado; "Llamamiento de los escritores al Pueblo" exhortando a los intelectuales y al pueblo en general a concurrir a los comicios para sustentar las bases programáticas y las medidas inmediatas de Gobierno del Frente Amplio (El presente llamamiento fué efectuado en época pre-electoral de 1971).-

23/May/977: En el Instituto Italiano de Cultura se presentará su libro titulado "Cien poemas" a cargo de Milton Schinca "La Mañana" del 17/5/977, pág.11.-

1/7/977: Con motivo del lanzamiento de su libro "Cien Poemas, La Computadora dijo basta", se realizará un acto en Galería Losada.-

7/7/978: Por diligenciado 677/978 del D-2 se establece que es Presidente de la Biblioteca Braille de la Unión Nacional de Ciegos del Uruguay (UNCU), la cual fué investigada a raíz de una denuncia de supuestas irregularidades formulada por el Esc. Marcos Rousseau.-

Se adjunta diligenciado 677/978 del Dpto. 2 de la D.N.I.I..-.-.-.-.-.-.-.

.-.

[redacted]

DIRECCION NACIONAL DE INFORMACION E INTELIGENCIA.
DEPARTAMENTO Nro.2.
INFORMACION.

D I L I G E N C I A D O Nro. 677.-CSR/wahp.

Montevideo, julio 1ro. de 1978.-

SEÑOR DIRECTOR:

Ante la denuncia presentada por un grupo de integrantes de la "UNION NACIONAL DE CIEGOS"DEL URUGUAY",(UNCU),este Departamento procedió a realizar distintas averiguaciones sobre / la entidad y los directivos de la Imprenta Braille,que arrojaran los siguientes resultados:

1.- La denuncia que se adjunta a Fojas Nro.1,expresa: "Que integramos una lista para las próximas elecciones de la Unión Nacional de Ciegos del Uruguay U.N.C.U.,la que fue injustamente rechazada en dos oportunidades por supuestas fallas de forma".

Se pudo determinar que efectivamente la lista / presentada por los denunciantes,(la Nro.1) fue rechazada en dos / oportunidades;en la primera por haber incluído a un candidato no habilitado y en la segunda se invocó la falta de la firma de los integrantes de la misma.-

Al respecto el art.12 de sus E.S. señala en su parte final:" Estas hojas deberán registrarse en la secretaría de la institución con siete días de anticipación al acto eleccionario, debiéndose constatar la conformidad de los candidatos propuestos".-

Tal punto es aceptado por el Escribano Marcos / ROUSSEAU,(denunciante),en actas labradas en esta,la que se adjunta a Fojas Nro.34.-

Por lo expuesto se entiende erroneo de que se catalogue de "injusta" a la medida adoptada en su momento.-

Una vez cumplido el requisito de la presentación de listas,la UNCU realiza la correspondiente solicitud para el Acto Electoral ante la J.P.M.- En este participan dos listas: Nro.1, de los denunciantes, y la Nro.8 que si bien no es oficialista,integran la misma algunos miembros de la actual Directiva y dos ex- presidentes de la entidad;uno de ellos el Sr.Walter SERRAT fundador / y presidente de la UNCU por mas de veinte años.-

La solicitud en cuestión fue aprobada sin exclusiones por esta Dirección Nacional,celebrándose el acto eleccionario el 30 de julio próximo,(Ref.DNII No.2235).-

2.- En otro aparatado de la denuncia,se señala: "Los esposos Roig-Elissalde,de comprobada filiación izquierdista,acom

90 26 92.
ANDRIANA

53262 [redacted]

./

.//
pañados por un importante grupo,de la misma ideología,han promovido la creación de una nueva institución llamada Fundación Braille ..."g-

Se logró establecer que de acuerdo al acta de / asamblea que se adjunta a fojas Nro.35 y siguientes,se desprende clg ramente que es la UNCU la que por medio de uno de sus órganos,- la / Asamblea Extraordinaria -; resuelve la fundación de la citada Fundg ción Braille.-

El día 16 de octubre del año 1976,se realiza una Asamblea Extraordinaria en la cual participan 29 personas,de las cug les 15 votan a favor,11 en contra y 3 se abstienen. Se dispone un // cuarto intermedio para el día 3 de noviembre,asistiendo en esta oport tunidad 16 socios habilitados,uno de los que solicita la ratificación o rectificación de la resolución adoptada en torno a la creación de / la Fundación Braille,aprobándose la ratificación por unanimidad.-

Los Estatutos Sociales en su artículo 28 prevean estos hechos, e indican que podrán deliberar con un quorum mínimo de 10 socios.-

En cuanto a los esposos ROIG,(María del Carmen // ROIG de ELISSALDE) y ELISSALDE,(Enrique Luis ELISSALDE LEITES) siendo este no vidente y el único que registra anotaciones en el Depto."J",/ mientras que el "grupo" que los acompaña y que de acuerdo a las declg raciones del Escribano ROUSSEAU son los que figuran a Fojas Nro.5,no registran por su parte anotaciones,(de acuerdo al Memorandum Nro.2252 del D-8,que se adjuntan a fojas Nros.6 y 7).-

De estas personas solamente participan en la Asamg blea Alejandro MARTINEZ LEMOS y María Cristina RIBALDI LUSSICH,(ambos ciegos) y ninguno de ellos figura en las listas de las elecciones pasg vistas.-

Es real que un grupo de personas se opuso a la // creación de la Fundación Braille al igual que otras que actualmente figuran en la lista Nro.1,pero luego de la Asamblea que como se indg cara se realizó en octubre de 1976,ningún planteamiento realizaron // éstos hasta el momento de desarrollar su campaña proselitista.-

3.- Donde se señala: " Nosotros sabemos que ellos // reciben ayuda de Instituciones Internacionales,sin embargo presumimos, a raíz de su marcada ideología extremista y de su anterior militancia activistas,que ellos reciban del Exterior apoyo de origen dudoso";se logró establecer que si bien es cierto que UNCU recibe ayuda financig ra del exterior,no puede catalogarse a las instituciones de "origen / dudoso" cuando se trata de la UNESCO,la CRISTOFFEL BLINDENMISSION,(Insg titución alemana de ayuda a los no videntes),-

La institución en último término mencionada, apog

///.

tó desde el año 1975 a la fecha,la suma de 94.000 marcos alemanes,lo que en nuestra moneda representa la suma aproximada de N$260.000,- Dicha suma se desglosa de la siguiente manera:

Diciembre/975: Una máquina matrizadora de Braille,valor 20.000 marcos,(existe solo dos en su tipo en Sudamérica).

Febrero/977 : Una máquina impresora Braille,valor 44.000 marcos,única en Sudamérica.-

Febrero 1978/Enero 1979: La suma de 2.500 marcos mensuales,para ser utilizados en pago de salarios a personal especializado.

En toda la tramitación ante la entidad citada,participó el Ministerio de Educación y Cultura y de Economía y Finanzas,quienes eximieron de impuestos para la introducción al país de las maquinarias mencionadas.- De fojas Nro.8 a 18,se adjuntan notas cursadas por la entidad donadora y los decretos respectivos de las Secretarías antes aludidas.-

Por su parte,a fojas Nro.19 se adjunta fotocopia de la nota enviada a la UNCU por la Delegación Permanente del Uruguay ante la UNESCO,donde se indica que se ha otorgado una ayuda financiera de US$ 9.7 50,oo dólares,hasta el momento los mismos no se han hecho efectivo,estando a cargo del Ministerio de Educación y Cultura la tramitación del cobro.-

Indagado en acta,ROUSSEAU BARRAIMON,sobre la afirmación de que el matrimonio ROIG - ELISSALDE y el grupo de personas que lo acompañan,son de comprobada militancia izquierdista,(Fojas No.34 vuelta,pregunta 9) expresó que: " Porque toda la vida se han manifestado de acuerdo a esas ideas y en la actualidad yo sé que se han manifestado contra el régimen actual de gobierno en nuestro País.- El Sr.ELISSALDE era periodista en el Diario "Marcha",además publicó un libro cuyo nombre no recuerdo,que era de tendencia izquierdista,por lo tanto es un hecho público y notorio".-

En lo referente al Director de la Imprenta Braille,- el cuestionado ELISSALDE LEITES -;al margen de su ideología izquierdista corresponde señalar que el mismo es funcionario de la Universidad de la República,encontrándose actualmente en trámite de jubilación por incapacidad física,(a su ceguera se le suma la pérdida parcial de la audición);contando con el apoyo de la propia Universidad y el Ministerio de Educación y Cultura para la realización de sus actividades,especialmente los viajes realizados a Alemania Federal,Brasil,Arabia Saudita,habiendo esa Secretaría de Estado declarado los mismos de interés ministerial,(de fojas Nro.28 a 32,se adjuntan las referidas resoluciones).-

También de fojas Nro.20 a 27,se adjuntan notas de distintas instituciones internacionales donde se reconoce la capacidad técnica del Director de la Imprenta.-

53264

..///

///..

Cabe acotar que la Imprenta también edita libros para niños no videntes con la particularidad de que los mismos contienen formas de objetos sobre los cuales trata. La impresión se hace en / tres idiomas,(Portugues,Inglés y Español) en acuerdo con el Instituto Interamericano del Niño,concretado en diciembre 5 del año ppdo.-

Hasta el presente se han editado seis títulos,con una tirada de 500 ejemplares por idioma .-

A tales efectos el organismo arriba mencionado hace // entrega a la Imprenta Braille de US$ 5.100,oo; 11.500 al firmarse el acuerdo,2.000 en el momento de hacer entrega de los títulos y el resto será entregado en el momento de recibir los títulos en idioma portugues.-

Quinientos ejemplares de estos mismos libros en inglés, fueron enviados a treinta escuelas de los EE.UU. en acuerdo especial con las mismas.-

Relaciones de la Fundación Braille con el Ministerio // de Educación y Cultura:

= Desde el año 1975 la Imprenta Braille,recibe el apoyo del citado Ministerio mediante la entrega de papel y placas de aluminio,que permiten la edición de las revistas titulades "HORIZONTES"y "MARTIN PESCADOR"

= En los años 1975 y 1976 recibieron la cantidad de // 496 kilos de placas de aluminio y del 1975 al 77 la cantidad de 6.160 kilos de papel. Su correcta utilización es controlada por la Comisión Nacional del Papel,la cual periodicamente realiza las inspecciones dispuestas por ley.

= La revista Horizontes se entrega mensualmente y es gratuita,mientras que Martín Pescador,- publicación para niños -;cuya // suscripción anual asciende a la suma de N$10,oo es cobrada solo a un 5% de los niños qhe la reciben,siendo un precio simbólico y al solo // efecto de evitar que los padres tomen la donación como una acción caritativa.

Parte del material que se edita,- y la totalidad de los libros con forma -;fueron entregados para su análisis a una funcionaria no vidente de esta,la que no encontró elementos políticos o irregulares,señalando por el contrario el valor literario de los mismos.-

A fojas Nro.33 se adjunta el proyecto de E.S. de la Fundación Braille aprobado por el Ministerio de Educación y Cultura con fecha junio 13 del corriente año,el cual le concedió la correspondiente Personería Jurídica.-

Saluda a usted atentamente.-

EL JEFE DEL DEPARTAMENTO Nro.2.

COMISARIO: 53265

JOSE CARLOS BONAUDI EVANS.-

[redacted]

HOSPITAL DE CLINICAS
"DR. MANUEL QUINTELA"
DEPARTAMENTO DE
INFORMACION Y COMUNICACIONES

MEDALLAS FUNCIONARIOS (25 años)

Nº TARJ.	F. POSESION	NOMBRE	ANT.	CARGO
650	10-08-51	HERNANDEZ ESPINOLA, María Rosa	A	Aux. Enfer.
656	10-08-51	MACEDO ESCOTTO, María del Carmen	Tram.	Aux. Enfer.
660	17-08-53	CRIADO BALINI, María Elena	A	Aux. Enfer.
667	17-08-53	ARIAS de LAMPARIELLO, Isabel	A	Aux. Enfer.
668	17-08-53	CARBALLO de CALACE, Renée	A	Aux. Enfer.
678	24-08-53	PUJOL PONO, Elena Mirtha	A	Aux. Archivo
1545	12-05-53	SOLANA, Aracelia	A	QUIM. Farm.
680	24-08-53	MAROTTA OTERO, Ilda Ivonne	A	Aux. Archivo
681	24-08-53	NAONE SARRO, Lilia	A	Aux. Archivo
682	24-08-53	MONTEVECHI, María Nilda	Tram.	Aux. Archivo
683	24-08-53	VELAZQUEZ, Eduviges María S/A	Tram.	Aux. Archivo
684	24-08-53	CANTO COTELO, Amanda	A	Aux. Archivo
686	17-08-53	ASERENZA PRANDE, María Angélida	A	Enf. Universit.
696	05-09-53	OLAIZOLA, Washington Diego	Anot.	Jefe Admin.
698	07-09-53	CRAPELLI FRANCINO, Wilde	A	Administ.
699	07-09-53	Rey Iroldi de Alvarez, Yolanda	A	Mecanizada Gº9
700	07-09-53	SOSA PEREIRA, Yolanda	A	Administ.
709	21-09-53	STELLA BERON, Bertha Lillián		Enf. Universit
1443	01-10-53	GINSBERG, Ita	A	Quim. Farmac.
719	11-11-53	RAMIREZ RODRIGUEZ, Roberto	B	Ayud.Serv.Gr.
720	25-11-53	DA LUZ BAYLON, Luis	A	Ayud.Serv.Gr.
722	14-10-53	YAMGOCHIAN DEBORGOSIAN, Dora	A	Dietista
723	14-10-53	SUAREZ REY, Lérida	A	Dietista Asist
726	14-10-53	PAGARAUSKAS, Augis, Genovieve	A	Dietista
728	15-10-53	HERNANDEZ ALVEAR, Agustín S/A	Tram.	Vigilante
736	21-10-53	PEDUTO GRIS, Francisco Luis	Tram.	Ay. Cocinero
743	07-11-53	DURAN, Luis	Tram.	Vigilante
745	07-11-53	ROMDAN CARBAJAL, José Walter	A	Jefe Lavad.
749	07-11-53	MORALES LESA, Oscar Humberto	B	Administ.
759	07-11-53	MONTES CARDOZO, Cándido	A	Capat.Vigil.
770	09-11-53	MARTINEZ, Silvano	B	Aux. Enfer.
774	10-11-53	OLMOS PIRROS, Washington	A	Aux. Enfer,
775	12-11-53	MARTINEZ MARTINEZ, Elsa Raquel	Tram.	Aux. Laborat.
782	23-11-93	ACOSTA, Lauro Leres	B	Ayud. Serv.Gr.
789	19-12-53	GOTUZZO, Hilda Norma	A	Dietista
24	14-11-47	SANCHEZ RISATTI, Soledad Ofelia	A	Ayud.Serv.Gr.
32	21-11-47	SARAVIA MEDINA de GONZALEZ, Renee	A	Ayud.Serv.Gr.
42	24-11-47	COSSIA MORENO, Ilda		Jefe Administ.
47	27-11-47	CABRAL, Ofelia	A	Ayud.Serv.Gr.
58	01-12-47	FONTES FERREIRO, María Odilia	A	Ayud.Serv.Gr.
64	28-12-47	ROMANO PARIÑA, Dora	A	Ayud.Serv.Gr.
92	15-01-48	ALVAREZ CASTRO, Abelardo	A	Jefe Administ.
94	15-01-48	RODRIGUEZ, Julio César	A	Fotógrafo
114	19-01-48	DE MOURA PILLAR de GREEN, Marina	A	Ayud.Sefv.Gr.
120	19-01-48	FERNANDEZ FUELLIS	A	ADMINIST.
130	19-01-48	ALZUGARAY, Walter Liborio	Tram.	Cocinero
144	23-01-48	CACERES BERICIARTUA, Artanés	A	Mec. Ascens.
183	25-05-48	ACOSTA FERNANDEZ, Guiasal	A	Capat.Cortador
187	01-06-48	DOMINGUEZ CHANS, Alfredo	Tram.	Encarg.Pañol
196	01-06-48	SCARPITA ALFANO, Luis	A	Electric.
210	20-11-48	FORCADE, Rolando Esteban	A	Albañil
213	10-12-48	FERNANDEZ PRESAS, María C.	Anot.	Jefe Administ.
216	13-12-48	SERRANO GARCIA, María Ester	A	Administ.
223	18-12-48	BRANDAO DORNELLES, Eva	Tram.	Aux.Enferm.
225	20-12-48	DUFAU AZAMBUYA, Diego	A	Administ.
228	20-12-48	LOPEZ CAMPOLONGO, Carmen Renée	A	Administ.
229	22-12-48	ALVAREZ, Hugo Jaime	A	Administ.
240	01-01-51	MARTINEZ VISCA, María Laura	Tram.	Dietista Asis.
250	12-02-51	LANGDON AGRASAR, Eduardo Ricardo	C	Jefe Mantenim.
275	05-07-51	SERRAZO GONZALEZ, Benito	A	Capat.Vigilant
280	30-08-51	RIVERO VENTRE, César	A	Herrero
21	14-11-47	HERNANDEZ, Sara L.	A	Ayud.Serv.Gr.
292	15-10-51	TORRES de CASSANI, María Elvira	A	Cap.Planchado
301	19-11-51	AMARAL, Francisca Ma.del Carmen	A	Planchador
353	24-03-52	BERNARDI, Walter Emilio	A	Jefe Administ.
355	24-03-52	ICART PORCEL, José Antonio	A	Jefe Administ.
465	01-05-53	DEL PINO MITO, Dorila Heráclea	A	Administ.
466	01-05-53	PEREIRA PENINO, Pedro Alberto	A	Jefe Fototec.
469	01-05-53	BARBITA ANIDAPPE, Walter Rómulo S/A		Administ.

53266

....////

HOSPITAL DE CLINICAS
"DR. MANUEL QUINTELA"
DEPARTAMENTO DE
INFORMACION Y COMUNICACIONES

[redacted]

ARCHIVO

HOSPITAL DE CLINICAS
"DR. MANUEL QUINTELA"
DEPARTAMENTO DE
INFORMACION Y COMUNICACIONES

Nº TARJ.	T. POSESION	NOMBRE	ANT.	CARGO
470	01-05-53	GUTIERREZ RAVA, Helio	A	Cap. Serv.Grls.
475	01-05-53	DE LEON LOTITO, Esteban	Tram.	Preparador
477	01-05-53	VASSALLO, Salvador Vicente	A	Preparador
482	01-05-53	SAULEDA GIACHINO, Luis Alberto	A	Fotógrafo
493	01-05-53	BLUMENFELD, Luisa	B	Aux. Labor.
506	01-05-53	ARONOVITZ de LEHRER, Cecilia	A	Aux. Archivo
524	12-05-53	BLANCO FERRERI, Roberto	S/A	Jefe Administ.
525	24-06-53	DIAZ MESSANO, Elsa	A	Preparador
534	01-05-53	MARMOL CAFFA, Juan Carlos	A	Aux. Técn.
545	01-05-53	GONZALEZ VAZQUEZ, María Ester	Tram.	Aux. Prepar.
565	01-06-53	CASTRO Wilma	A	Enfermera Gº5
573	01-06-53	MUÑIZ OTERMIN, Milka Nidia	A	Enf. Jefe
574	01-06-53	MEDEIROS CELINA, Mirna Rubí	A	Dir.D.Enfer.
576	01-06-53	DANDREA LONGO, Elida Ema	A	Enf. Jefe
578	01-06-53	DOMINGUEZ SUAREZ, Ana Yolanda	A	Enfermera
584	11-06-53	SHMIELOWIEC KONIECZNA, Etanislao	A	S. Grales.
588	24-08-53	POLVARINI ETCHEVERRY, Matilde	A	Aux. Radiol.
595	17-08-53	DI PALMA de MORALES, Ma. Angélica	S/A	Adm. Gº 7
596	17-08-53	CORTIZO VAZQUEZ	A	Jefe Sec.Adm.
599	10-08-51	MELESI HERNANDEZ, Nora Elbia	A	Aux. Enfer.
600	17-08-53	PEREZ MACEDO, Angiolina	A	Aux. Enfer.
604	17-08-53	VERGARA GONZALEZ, Ma. del Huerto	A	Enfer. Gº 5
608	17-08-53	ANTELO ANTELO, Celsa Violeta	A	Aux. Enfer.
609	17-08-53	ODONE TABAREZ, Norma Nelly	A	Aux. Enfer.
621	17-08-53	MERLETTI MARTINEZ, Norma	A	Aux. Enfer.
622	12-08-53	SENA CORREA, Raquel René Nieves	A	Enf. Gº 5
627	17-08-53	VARELA CAPANO	A	Aux. Enfer.
628	17-08-53	DE LEON SICCO, María Luisa	A	Aux. Enfer.
633	17-08-53	DI LASCIO PORTILLOS, Gladys		Aux. Enfer.
636	10-08-51	CORTAZZO, América Iris	A	Aux. Enfer.
640	17-08-53	ALVAREZ MARTINEZ, Ma. Nieves	Tram.	Aux. Enfer.
644	17-08-53	GARCIA CANDA, Nelly	A	Aux. Enfer.

r.p.c./

HOSPITAL DE CLINICAS
"DR. MANUEL QUINTELA"
DEPARTAMENTO DE
INFORMACION Y COMUNICACIONES

53267

Montevideo, 31 de enero de 1979

Señor Presidente de la Com. Supervisora de la Enseñanza

General Dn. JULIO C. RAPELA.-

Presente

Solicito a Usted, la información que pueda obrar en las dis-

tintas Agencias, sobre:

FRONTAN SILVA, José A.-

sta Ref 019/XX/79 -FRONTAN SILVA, José A.-

C.I. 40[illegible]446 C.C. OTRAS 12.753

Domicilio: Artigas 231.- Santa Lucía.-

Profesor Graduado de Inglés, actuando en el Liceo Deptal. de

Canelones y en Santa Lucía.-

Saluda a Usted atentamente

Cnel. Juan Carlos Rodríguez

Sub-Director General

Sub-Dirección

General.-

jcc.c.-

DISTRIBUCION:

-1 Original.- Com. Supervisora de la Enseñanza

-1 Copia.- ESMACO

-1 Copia.- [illegible]

-1 Copia.- S.I.D.

-1 Copia.- Jefatura Policía de Canelones

-1 Copia.- Archivo.-

53268

[redacted]

PEDIDO DE INFORMES Nº .0126/979.-

PROCEDENCIA : DPTO. C=2 ES.MA.CO.

PRIORIDAD : URGENTE

ASUNTO : Se solicitan antecedentes ideológicos de las personas que se mencionan ~~en ficha adjunta~~.

PUCURULL DELGADO Milton
Profesión:Doctor.*

DOMINGUEZ RIERA Ignacio.*

DISTRIBUCION : S/I/A.
D.N.I.I.
~~D.E.I.~~

EMITIDO POR :
EL JEFE DEL DPTO.C=2 / ES.MA.CO.
CORONEL
JORGE FERNANDEZ.-

FECHA HORA : 13 1530 MAR. 979.-

CLASIFICACION :
E.M.C.
C=2
y.v.

RESERVADO

ESTADO MAYOR CONJUNTO
INFORMACIONES

D. N. I. e I. "FICHERO"
FECHA: 15 MAR. 1979
HORA: 19
N.º DE ORDEN: 1400
FIRMA: ok

53269

DIRECCION NACIONAL DE INFORMACION E INTELIGENCIA
DEPARTAMENTO Nº 3
FICHERO

DIRECCION NACIONAL DE INFORMACION E INTELIGENCIA

CON ANOTACIONES

(FICHERO)

2 MAR. 1979

Con la 1422/979

adjunto al presente Vuelve a la Oficina de

Procedencia D. C. 2. Es. Ma. Co.

EL JEFE DEL DEPARTAMENTO N.º 3

WASHINGTON DOS SANTOS AGUINAGA
SUB-COMISARIO

53270

DIRECCION NACIONAL DE INFORMACION E INTELI= GENCIA = DPTO. No. 3.

"AÑO DEL SESQUICENTENARIO DE LA POLICIA"

DIRECCION NACIONAL DE INFORMACION E INTELIGENCIA
FICHERO

MEMORANDUM DE ANOTACIONES No:1422/79-Mhc
REFERENCIA: Pedido de Informes No:0126/79, del Dpto, C-2 -ES/MA/CO =
DESTINO: Dpto, C-2 -ES/MA/CO =

1) REFERENTE: DOMINGUEZ RIERA: Ignacio
REGISTRAMOS: **DOMINGUEZ RIERA: Ignacio**
DOCUMENTO: No se registra
DOMICILIO: Galicia 1154, apto, 4 o 14, en 1969
D. PERSONALES: No se registran
OCUPACION: Periodista
ANOTACIONES: 14/VIII/967:- El mismo integra el grupo de Redactores permanentes, sobre Secciones, del semanario "Marcha"=15/VI/-968:- Según "El Popular", de la fecha; el mismo fue designado por la Dirección de la Escuela de Publicidad "ADIPUVEN" ("Asociación de Dirigentes de Publicidad y Ventas"), profesor de "Introducción a la Propaganda", en los cursos que dicta dicha Escuela en el año 1968=30/IX/960:- En "Marcha", de la fecha; realiza un comentario sobre la obra de Serafín García, a través de tres hechos ocurridos en Montevideo, Buenos Aires, y Santiago de Chile=18/X/968:- En "Marcha", de la fecha; integra el grupo de Colaboradores de dicho Semanario=

:=
:=

N O T A: Referente a la otra persona mencionada, no se registra en los archivos de esta Agencia =

:=
:=

Montevideo 22 de Marzo de 1979

ADVERTENCIA
ESTA INFORMACION ... RESERVADA, ... DE LA AUTORIDAD ... PUEDE DARSE ...

EL JEFE DE DEPARTAMENTO N.° 3
WASHINGTON DOS SANTOS AGUINAGA
SUB-COMISARIO

53271

[redacted]

NESTOR ESPIÑEIRA MORALES
C.I. 813.376
C.C. BSA 28745
DOM. ATANASIO LAPIDO 2892

ANGEL ERASMO MANCIN CANETA
C.I. 940516
C.C. BAA 14795
DOM. PEDRO BUSTAMANTE 1944

JUAN ALAIN HERNANDEZ SPILMAN
C.I. 1060570
C.C. FAA 23357
DOMI. FCO. BILBAO 3784 Ap. 3

JOSE PORTEIRO FERNANDEZ
C.I. 1143892
DOMI. AVADA. URUGUAY 1394 AP. 2

TABARE GA BRIEL VALE LEREMA
C.I. 1052358
C.C. AHB 4968
DIMIC. JUAN P. LAMOLLE 1706

JOSE LUIS MARTINEZ MONTAÑO
C.I. 1435071
C.C.
DOM. JUAN JO ROUSEAU 4217

OSVALDO SILVA
C.I. 982568
C.C. BDB 23337
DOM. VILARDEBO 2062

ALBERICO MEDINA RODRIGUEZ
C.I. 20561
C.C. QHE 2542 (FLORIDA)
DOMI. PEREZ GOMAR 4328 APTO. 2

WASHINGTON JOSE CEDRES CAMEJO
C.I. 1843369
C.C. CMA 23540
DOM. ANTONIO MACHADO 1432

ROBERTO EDUARDO MARTEL BICOD
CI 102860
C.C. ASA 13296
DOM. DANTE 1995 Apto. 3

NELSON ADAN FERRADANS FERRADANS
C.I. 1148 842
C.C. HBA 11902
DOM. GENERAL FOUGH 1717

OSCAR EDUARDO URRUTIA GOMEZ
C.I. 1454475
DOM. ISLA DE GAIPAR 2255

LUIS ERNESTO VA ZQUEZ ALVAREZ
C.I. 1160308
.C.C. BZB 34610
DOM. LAVA RTINE 1459

CARLOS MARIA GONZALEZ VIGNOLI
C.I. 1470341
C.C. RGE 732
DOMIC. BALTIMORE 1579

53272 [redacted]

"AÑO DEL SESQUICENTENARIO DE LA POLICIA".-

DIRECCION NACIONAL DE
INFORMACION E INTELI-
GENCIA.- DPTO. Nro. 3

DIRECCION NACIONAL DE INFORMACION E INTELIGENCIA
DEPARTAMENTO Nº 3
FIC[illegible]

M E M O R A N D U M: Nro. 2.328/979.ajm.-

REFERENCIAS: Pedido de Informes Nro.127/979. Estado Mayor Conjunto. Informaciones. Departamento C-2.- . . . .

DESTINO: Departamento C-2 del ES.MA.CO.- . .

o.o.o.o.o.o.o.o.o.o.o.o.o.o.o.o.o.o.o.o.o.o.o.

1)-REFERENTE: HERNANDEZ SPILMAN: Juan Alain.-
REGISTRAMOS: **HERNANDEZ: Juan A.**
DOCUMENTO: No se registra.-
DOMICILIO: Filipinas Nro. 491 -(en 1954).-
DATOS PERSONALES: De estado civil casado, padre de tres hijos en el año 1954.-
PROFESION: Carne.-
ANOTACIONES: 15/11/954: "Justicia" Pág.1 Col.2: Obrero del Frigorífico "Swift" -Sección Cajonería, ex-obrero de la Barraca de Lana "Otegui", hace declaraciones contra la desocupación, recuerda - las luchas obreras de la FOL junto a CABALLERO y FREIRE PIZZANO, habiendo obtenido el gremio grandes triunfos bajo la bandera ugetista.

o.o.o.o.o.o.o.o.o.o.o.o.o.o.o.o.o.o.o.o.o.o.o.o.o.o.o.o.o.o.o.o.o.o.o

ADVERTENCIA
ESTA INFORMACIÓN ES ABSOLUTAMENTE RESERVADA, PARA USO EXCLUSIVO DE LA AUTORIDAD QUE LA SOLICITA Y NO PUEDE DARSE VISTA A LA PARTE INTERESADA.-

2)-REFERENTE: SILVA: Osvaldo.-
A)-REGISTRAMOS: **SILVA: Osvaldo.-**
DOCUMENTO: No se registra.-
DOMICILIO: No se registra.-
DATOS PERSONALES: No se registran.-
PROFESION: Músico.-
ANOTACIONES: Año 1966: Figura en el 21er. lugar de la Lista - con el Lema "7 de Julio de 1947" para ser electo miembro de la Comisión Directiva de AUDEM por el período comprendido entre los años - 1966 a 1968.-

- -

B)-REGISTRAMOS: **SILVA: Osvaldo.-**
DOCUMENTO: No se registra.-
DOMICILIO: No se registra.-
DATOS PERSONALES: No se registran.-
PROFESION: Estudiante.-
ANOTACIONES: Mayo/963: Candidato de la Lista Nro. 100 con el - Lema "Frente Avanzada Estudiantil", Sub-Lema "Grupo Reforma",en las Elecciones de la citada fecha para integrar el Consejo Ejecutivo de

53[redacted]

...///...

DIRECCION NACIONAL DE INFORMACION E INTELIGENCIA
DEPARTAMENTO Nº 3
FICHERO

(Continuación del Memorandum Nro. 2.328/979.ajm).-

o o o o o o o o o o o o o o o o o o o o o o o o o o o o o o o o

-la A.E.P., por el período comprendido entre los años 1963 a 1964.- Sindicada a su vez como "Anarquista y Catolica de Izquierda".- Año-/1965: Figura en el 7mo. lugar de la Lista Nro. 100 en las Elecciones para integrar la Comisión Directiva de la Asociación de Estudiantes de Preparatorio Nocturno, por el período comprendido entre los años 1965 a 1966.-

- -

C)-REGISTRAMOS: **SILVA: Osvaldo.-**
DOCUMENTO: No se registra.-
DOMICILIO: Departamento de Cerro Largo.-
DATOS PERSONALES: No se registran.-
PROFESION: No se registra.-
ANOTACIONES: 28/11/971: Candidato para integrar la Junta Departamental del Departamento de Cerro Largo en representación del "F. Amplio- Frente Socialista" con la Lista Nro. 190, en las Elecciones Nacionales de la citada fecha.-

o.o.o.o.o.o.o.o.o.o.o.o.o.o.o.o.o.o.o.o.o.o.o.o.o.o.o.o.o.o.o.o.o

ADVERTENCIA
ESTA INFORMACIÓN ES ABSOLUTAMENTE RESERVADA, PARA USO EXCLUSIVO DE LA AUTORIDAD QUE LA SOLICITA Y NO PUEDE DARSE VISTA A LA PARTE INTERESADA.-

3)-REFERENTE: VAZQUEZ ALVAREZ: Luis Ernesto.-
REGISTRAMOS: **VAZQUEZ: Luis.-**
DOCUMENTO: No se registra.-
DOMICILIO: No se registra.-
DATOS PERSONALES: No se registran.-
PROFESION: No se registra.-
ANOTACIONES: 12/11/966: "Epoca": El titular integra la Comisión Pro-Fomento Barrio 15 de INVE -(Instituto Nacional de Viviendas Económicas), en carácter de 1er. Vice-Presidente.-

o.o.o.o.o.o.o.o.o.o.o.o.o.o.o.o.o.o.o.o.o.o.o.o.o.o.o.o.o.o.o.o.o

N O T A :

1)- Se deja constancia que a pesar de la similitud de los nombres, cabe la posibilidad de que no se traten de las mismas personas cuyos antecedentes se solicitan.-

2)- Referente a las demás personas nombradas en la Lista adjunta, no registran anotaciones en los Ficheros de esta Agencia.-

o.o.o.o.o.o.o.o.o.o.o.o.o.o.o.o.o.o.o.o.o.o.o.o.o.o.o.o.o.o.o.o.o
o.o.o.o.o.o.o.o.o.o.o.o.o.o.o.o.o.o.o.o.o.o.o.o.o.o.o.o.o.o.o.o.o

Montevideo, 18 de Abril de 1979.-

EL JEFE DEL DEPARTAMENTO Nº 3

WASHINGTON DOS SANTOS AGUINAGA
SUB-COMISARIO

532[redacted]

FORMULARIO "D"

UNIVERSIDAD DEL TRABAJO DEL URUGUAY

APELLIDOS PATERNO Y MATERNO: [redacted]

NOMBRES COMPLETOS..Ismael

ESTADO CIVIL..casado

NOMBRE DEL CONYUGE.....

FECHA Y LUGAR DE NACIMIENTO..CON INDICACION DEL DEPARTAMENTO.....

4 de julio 1949

CEDULA DE IDENTIDAD. Nº..30818.....DEPARTAMENTO.....

CREDENCIAL CIVICA Serie:..BBA.....Nº..15942 Maldonado

DOMICILIO DE LOS ULTIMOS 10 años..Centro Docente Agrario San Carlos

.....DEPARTAMENTO..Maldonado

.....

CARACTER DEL CARGO QUE DESEMPEÑA..Ayudante 2o.

LUGAR DE TRABAJO ANTERIOR.....

LUGAR DE TRABAJO ACTUAL.....

SI HA TENIDO TRASLADOS DE DONDE A DONDE.....

FECHA DE INGRESO A LA ADMINISTRACION PUBLICA..15/1/73

FECHA DE INGRESO A UTU..15/1/73

ESTUDIOS CURSADOS CON ESPECIFICACION DE LA INSTITUCION Y LOCALIDAD

.....

.....

OBSERVACIONES:.....

.....

.....

[redacted]

53275

RESUMEN DE INFORMACION — FECHA 02/Mayo/973 — Nº 343-

OFICINA EMISORA: DIVISION 2/ESTADO MAYOR.-

SUJETO:	EVALUACION FUENTE	INFORMACION
	A Completamente confiable	1 Confirmado por otras fuentes
	B Normalmente confiable	2 Probablemente verdad
	C Poco confiable	3 Posiblemente verdad
	D No confiable normalmente	4 Verdad dudosa
	E No confiable	5 Improbable
	F No puede juzgarse su grado de confianza	6 No puede juzgarse su grado de veracidad

RESUMEN DE LA INFORMACION:

RESPONDE A: Pedido de Informes Nº.023%1906.257.181.180.0172.0173.0128.182.183.0125.0133.0139.169.267.237.264.223.214.210.0135.0226.0[illegible].

DESTINO Señor.Jefe del Dpto.C-2/ESMACO.-

REFERENTE RODRIGUEZ PIAGGIO Ana María

REGISTRAMOS.RODRIGUEZ Ana María.

ANTECEDENTES. 10/XI/70.Se postula por la lista Nº 30.Lema "IDEAS"Sub-Lema "Una nueva agrupación por una asociación mejor" para integrar el Consejo Ejecutivo de la Asociación de.Estudiantes de preparatorios, durante el período 69/69-Comunista,activista.Integrante de la. U.J.C.S.....

REFERENTE. ANDRIOTI MARTINEZ Diamante Edison.

REGISTRAMO. ANDRIOTI Diamante .

ANTECEDENTES. Militante fanatizado del P.D.C.En 1971.Fue entusiasta frentista.Vivia en la calle Luis P.Ponce en un apartamento de su padre.Se casó, con una Maestra.....

NOTA: 1).Se adjunta nomenclátor de Antecedentes.Nº16/6/973 de.C.C.A.Donde responde a pedidos Nº.0023-1906-257-181-180-0172-0173-0128-182-183-0125-0133-0139-169-267-237-264-223-214-210-0135-0226-0[illegible].

2).Se deja constancia que pesar de la similitud de nombre cabe la posibilidad que no se refiera de las mismas personas .....

El Jefe de la [illegible].D.E.I.E
[illegible].

DIVISION DE EJERCITO I · ESTADO MAYOR · D-2 · INFORMACIONES · REPUBLICA O. DEL URUGUAY

[illegible].

DISTRIBUCION: ES.MA.CO.

-- 53[illegible]

Bn. I. No. 7.-
S - 2.-
S a l t o.-
281200-MAR-979.

-PARTE INFORMATIVO DE INFORMACION NRO.22/979.-

I)-EVALUACION:A 1.-

II)-RESPONDE A: Pedidos de Informes Nos.0129,187 y 286/979 del Dpto.C-2/ESMACC.-

III)-T E X T O:

-Referente a la ciudadana CUESTAS JUNCAL,Alba Nelcida.-
-Registramos:**CUESTAS JUNCAL,Alba N.**-
Documentos:C.I.No.52.898,CC.Ser.JBC No.5042.-
Domicilio:Avda.Viera No.269.-
Profesión:Partera.-
Datos Personales:Oriental,Soltera,Nacida 22-6-946.-
ANOTACIONES:
-02-05-71:Suscribe en el Diario Verdad Paltena manifiesto titulado:"Profesionales se adhieren al Frente Amplio",declarando su / total adhesión a las bases programátivas del mismo.-
-07-05-71:Aparece su nombre entre profesionales que se adhieren al Frente Amplio,en manifiesto publicado en el Periódico Verdad Paltena,con el titulo,"El Pueblo con el Frente Amplio".-
-Demás ciudadanos no registran antecedentes ideológicos en esta Unidad.-

IV)-DISTRIBUCION:
ESMACC.-

El Jefe del Bn.I.No.7.-
Tte.Cnel:
Rivera [illegible].-

53277

[redacted]

JEFATURA DE POLICIA DE SALTO - R.O. del Uruguay

AÑO DEL SESQUICENTENARIO DE LA POLICIA.-

RESERVADO

E.I. Nº 374296

E.I. Nº 374296

M E M O R A N D U M: Nro.13/79.-

REFERENCIA: Pedidos de Informes Nros.0129/79, 187/79 y 209/79.-

DESTINO: DPTO. C-2 ES.MA.CU.-

REFERENCIA: Alba-Helcida CUESTAS JUNCAL.-

REGISTRAMOS: Alba Helcida CUESTAS JUNCAL.-

DOCUMENTOS: C.I. 52.898.- C.C. JBC 5042.-

DOMICILIO: Avda. Viera 269 .-

PROFESION: Partera.-

DATOS PERSONALES: Oriental, soltera, nacida el 22/06/46.-

ANOTACIONES: 02/05/71: Suscribe en el diario "Verdad Sal-
teña", manifiesto titulado: "Profesionales adhieren al Frente Amplio", decla-
rando total adhesión a las bases programáticas del mismo.-

07/05/71: Aparece su nombre entre Profesionales que adhieren al // Frente Amplio, en manifiesto publicado en elp periódico Verdad Sal-
teña con el tí-tulo: "El Pueblo con el Frente Amplio".-

N O T A S: I) Se hace constar que pese a la similitud de nom-
bres, podría tratarse de otra persona de la cual
se solicitan antecedentes ideológicos.-

II) Las demás personas mencionadas en Pedidos de In-
formes de referencia, no registran anotaciones.-

III) Referente a Luis Pedro Barcelo Rodríguez, se in-
forma que el mismo trabajó en el Centro Docente
"Catalina Garriague de Castaros" de UTU, en Salto
desde el 26 de marzo de 1976 al 12 de marzo de

53278

[redacted] SERVADO

///

///1978, fecha en que fue dado de baja por renuncia.

Solicitó traslado a Montevideo, siendo el último domicilio conocido: Libertad-2928-Apto. 3 en Montevideo.-

Salto, 26 de marzo de 1979.-

Cnel.
HUGO W. ABELLA
Jefe de Policía

53279

[redacted]

JEFATURA DE POLICIA
DE RIVERA.-
P - 2.-
OFICIO Nº19/79.-
j.l.l.

- O B J E T O -
Acusa recibo a P.I.
Nº0130/979.-

E. i. Nº 472495

"AÑO DEL SESQUICENTENARIO DE LA POLICIA"

Rivera,23 de marzo de 1979.-

SEÑOR JEFE DEL DPTO. C-2 ES.MA.CO..-

Referente a su Pedido de Informes Nº0130/979,comunico a usted,que la persona MOREIRA DE LIMA Corina Mary,C.I.Nº1.997.985,CC. HAA 11051,no registra antecedentes ideológicos en los ficheros de Inteligencia de esta Jefatura de Policía.-

Saluda a usted atentamente.-

El Jefe de Policía de Rivera.-

Coronel (R)

Reginaldo Rocha.-

53280

Oficio No. 271.-

Montevideo, 25 de enero de 1979.-

Señor Presidente de la Comisión Supervisora de la Enseñanza.

Exp.2784/77

Gral. Don JULIO C. RAPELA.

De nuestra mayor consideración:

A efectos de que este Cuerpo Interventor, esté en condiciones de autorizar al Sr. Faustino César Villar, C.I. 411.441, representante de las Editoriales Vínculo S.A., Iberoamericana, Expoamericana de Ediciones y Distribuciones y Lasada, a concurrir a los centros docentes dependientes del Consejo de Educación Primaria, a fin de ofrecer material bibliográfico, solicitamos de esa Comisión Supervisora de la Enseñanza referencias sobre los antecedentes personales del interesado.-

Saludan a Ud. atentamente.

Cnel.

MIGUEL A.APARICIO
Sub-Director General
Interventor

MIGUEL A.RIBOLLA RICCI
Director General
Interventor

as

53281

[redacted]

"AÑO DEL SESQUICENTENARIO DE LA POLICIA".-

DIRECCION NACIONAL DE
INFORMACION E INTELI-
GENCIA.- DPTO. Nro. 3

DIRECCION NACIONAL DE INFORMACION E INTELIGENCIA
DEPARTAMENTO Nº 3
FICHERO

M E M O R A N D U M: Nro.2.348/979.ajm.-
REFERENCIAS: Pedido de Informes Nro.0131/-
-979. Estado Mayor Conjunto. Informacio-
nes. Departamento C-2.- . . . .
DESTINO: Departamento C-2 del ES.MA.CO.- .
o.o.o.o.o.o.o.o.o.o.o.o.o.o.o.o.o.o.o.o.o.o.

1)-REFERENTE: VILLAR: Faustino César.-
REGISTRAMOS: **VILLAR RIVERA: Faustino.-**
DOCUMENTO: No se registra.-
DOMICILIO: Carlos María Gutierrez Nro. 2047.-
DATOS PERSONALES: Nacido con fecha 19 de Setiembre de 1906.-
PROFESION: Casa de Galicia.-
ANOTACIONES: 13/12/967: El titular está Afiliado con el Nro. 734 al M.R.O., según Fichero incautado en la citada fecha en el Local de la calle Minas Nro. 1417.- Se aclara que esta anotación aunque se tratare de la misma persona, no puede considerarse definitivamente como negativa, por cuanto se ha comprobado en otros casos anteriores, que el Líder del M.R.O. el Sedicioso Ariel COLLAZO solía Fichar a cualquier persona que fuera de su conocimiento,sin que existiera una Afiliación formal a su grupo y muchas veces sin siquiera conocimiento del interesado.-

ADVERTENCIA
ESTA INFORMACIÓN ES ABSOLUTAMENTE RESERVADA, PARA USO EXCLUSIVO DE LA AUTORIDAD QUE LA SOLICITA Y NO PUEDE DARSE VISTA A LA PARTE INTERESADA.-

o.o.o.o.o.o.o.o.o.o.o.o.o.o.o.o.o.o.o.o.o.o.o.o.o.o.o.o.o.o.o.o.
o.o.o.o.o.o.o.o.o.o.o.o.o.o.o.o.o.o.o.o.o.o.o.o.o.o.o.o.o.o.o.o.

N O T A :

1)- Se deja constancia que a pesar de la similitud de los nombres, cabe la posibilidad de que no se trate de la misma persona cuyos antecedentes se solicitan a esta Agencia.-

o.o.o.o.o.o.o.o.o.o.o.o.o.o.o.o.o.o.o.o.o.o.o.o.o.o.o.o.o.o.o.o.
o.o.o.o.o.o.o.o.o.o.o.o.o.o.o.o.o.o.o.o.o.o.o.o.o.o.o.o.o.o.o.o.

Montevideo, 18 de Abril de 1979.-

EL JEFE DEL DEPARTAMENTO Nº 3

[redacted] WASHINGTON DOS SANTOS AGUINAGA
SUB-COMISARIO

53282

SECRETO

FORMULARIO "D"

UNIVERSIDAD DEL TRABAJO DEL URUGUAY

APELLIDOS PATERNO Y MATERNO:.....

NOMBRES COMPLETOS.....

ESTADO CIVIL.....

NOMBRE DEL CONYUGE.....

FECHA Y LUGAR DE NACIMIENTO..CON INDICACION DEL DEPARTAMENTO.....

.....

CEDULA DE IDENTIDAD..Nº.....DEPARTAMENTO.....

CREDENCIAL CIVICA Serie:.....Nº.....

DOMICILIO DE LOS ULTIMOS 10 años.....

.....DEPARTAMENTO.....

.....

CARACTER DEL CARGO QUE DESEMPEÑA.....

LUGAR DE TRABAJO ANTERIOR.....

LUGAR DE TRABAJO ACTUAL.....

SI HA TENIDO TRASLADOS DE DONDE A DONDE.....

FECHA DE INGRESO A LA ADMINISTRACION PUBLICA.....

FECHA DE INGRESO A UTU.....

ESTUDIOS CURSADOS CON ESPECIFICACION DE LA INSTITUCION Y LOCALIDAD

.....

.....

OBSERVACIONES:.....

.....

.....53283.....

.....

SECRETO

FORMULARIO "D"

UNIVERSIDAD DEL TRABAJO DEL URUGUAY

APELLIDOS PATERNO Y MATERNO: GARCIA BRIONDLI

NOMBRES COMPLETOS Teresa Rosa

ESTADO CIVIL Casada

NOMBRE DEL CONYUGE AÑOZTEGUI AGUIAR, Roberto

FECHA Y LUGAR DE NACIMIENTO..CON.INDICACION DEL DEPARTAMENTO.....
18/8/54 MONTEVIDEO

CEDULA DE IDENTIDAD..Nº 1.340.982 DEPARTAMENTO [illegible]

CREDENCIAL CIVICA Serie:.....Nº.....1

DOMICILIO DE LOS ULTIMOS 10 años.....
Asamblea 4724 Mdeo.- J. Jackson 888 [illegible]
.....DEPARTAMENTO.....

CARACTER.. DEL CARGO QUE DESEMPEÑA.....

LUGAR DE TRABAJO ANTERIOR.....

LUGAR DE TRABAJO ACTUAL.....

SI HA TENIDO TRASLADOS DE DONDE A DONDE.....

FECHA DE INGRESO A LA ADMINISTRACION PUBLICA.....

FECHA DE INGRESO A UTU.....

ESTUDIOS CURSADOS CON ESPECIFICACION DE LA INSTITUCION Y LOCALIDAD
PRIMARIA Maestra Sra. de Lourdes del 61 al 66 Mdeo.- [illegible]
de Lourdes del 69 al 70 Mdeo.- PREPARATORIOS I.B.C del 71 al 72 [illegible]
U.T.U Cordón 1977 Mdeo.-

OBSERVACIONES:.....

53284

FORMULARIO "D"

UNIVERSIDAD DEL TRABAJO DEL URUGUAY

APELLIDOS PATERNO Y MATERNO: [illegible]

NOMBRES COMPLETOS: Carlos Alberto

ESTADO CIVIL: Casado

NOMBRE DEL CONYUGE: PINTOS BATALLA, Katty

FECHA Y LUGAR DE NACIMIENTO..CON.INDICACION DEL DEPARTAMENTO.....

4/11/42 MONTEVIDEO

CEDULA DE IDENTIDAD..Nº 965.700 DEPARTAMENTO Montevideo

CREDENCIAL CIVICA Serie: AUB Nº 5417

DOMICILIO DE LOS ULTIMOS 10 años Monte Caseros 3030 apto. 215 Mdeo.-

Francisco Rodrigo 3073 DEPARTAMENTO Montevideo

CARACTER DEL CARGO QUE DESEMPEÑA

LUGAR DE TRABAJO ANTERIOR Banco Mercantil

LUGAR DE TRABAJO ACTUAL... Banco Hipotecario

SI HA TENIDO TRASLADOS DE DONDE A DONDE

FECHA DE INGRESO A LA ADMINISTRACION PUBLICA... 2/1/75

FECHA DE INGRESO A UTU

ESTUDIOS CURSADOS CON ESPECIFICACION DE LA INSTITUCION Y LOCALIDAD

PRIMARIA Esc. Costa Rica Mdeo.- SECUNDARIA Liceo D.A. Larrañaga Mdeo.-

PREPARATORIOS Nocturno Mdeo.- UNIVERSIDAD Fac. de C. Económicas- [illegible]

OBSERVACIONES:

[redacted]

53285

FORMULARIO "D"

UNIVERSIDAD DEL TRABAJO DEL URUGUAY

APELLIDOS PATERNO Y MATERNO:.[redacted].....

NOMBRES COMPLETOS...[redacted].....

ESTADO CIVIL..Soltero.....

NOMBRE DEL CONYUGE.....

FECHA Y LUGAR DE NACIMIENTO..CON INDICACION DEL DEPARTAMENTO.....

[redacted].....

CEDULA DE IDENTIDAD..Nº.[redacted].....DEPARTAMENTO[redacted]

CREDENCIAL CIVICA Serie:.....[redacted].....Nº.[redacted].....

DOMICILIO DE LOS ULTIMOS 10 años.....

[redacted].....DEPARTAMENTO[redacted]

.....

CARACTER DEL CARGO QUE DESEMPEÑA.....

LUGAR DE TRABAJO ANTERIOR.....

LUGAR DE TRABAJO ACTUAL.....

SI HA TENIDO TRASLADOS DE DONDE A DONDE.....

FECHA DE INGRESO A LA ADMINISTRACION PUBLICA.....

FECHA DE INGRESO A UTU.....

ESTUDIOS CURSADOS CON ESPECIFICACION DE LA INSTITUCION Y LOCALIDAD

[redacted]

OBSERVACIONES:.....

.....

.....

53286 [redacted]

FORMULARIO "D"

UNIVERSIDAD DEL TRABAJO DEL URUGUAY

APELLIDOS PATERNO Y MATERNO: LACISQUET SPOSITO [redacted].....

NOMBRES COMPLETOS..[redacted].....

ESTADO CIVIL..[redacted].....

NOMBRE DEL CONYUGE.....

FECHA Y LUGAR DE NACIMIENTO..CON.INDICACION DEL DEPARTAMENTO.....

[redacted].....[redacted].....

CEDULA DE IDENTIDAD..Nº.[redacted].....DEPARTAMENTO[redacted]

CREDENCIAL CIVICA Serie:.....Nº.....1

DOMICILIO DE LOS ULTIMOS 10 años [redacted].....

[redacted].....DEPARTAMENTO[redacted].

.....

CARACTER.. DEL CARGO QUE DESEMPEÑA.....

LUGAR DE TRABAJO ANTERIOR.....

LUGAR DE TRABAJO ACTUAL.....

SI HA TENIDO TRASLADOS DE DONDE A DONDE.....

FECHA DE INGRESO A LA ADMINISTRACION PUBLICA.....

FECHA DE INGRESO A UTU.....

ESTUDIOS CURSADOS CON ESPECIFICACION DE LA INSTITUCION Y LOCALIDAD

[redacted] C y Z. Gabriela Mistral del 64 al 70 Mdeo.- [redacted] Liceo 14 del 71 al 74 Mdeo.- [redacted] del 75 al 77.- [redacted] Fac. de Humanidades y Ciencias 1978- ANGLO Proficiency-

OBSERVACIONES:.....

.....

.....

53287 [redacted]

FORMULARIO "D"

UNIVERSIDAD DEL TRABAJO DEL URUGUAY

APELLIDOS PATERNO Y MATERNO: GONZALEZ ARENAS [redacted]

NOMBRES COMPLETOS.. Violeta

ESTADO CIVIL. [redacted]

NOMBRE DEL CONYUGE. ISAIN MAINI, Edson Eduardo

FECHA Y LUGAR DE NACIMIENTO..CON.INDICACION DEL DEPARTAMENTO.....

26/8/32... MONTEVIDEO

CEDULA DE IDENTIDAD..Nº 603.032.....DEPARTAMENTO [redacted]

CREDENCIAL CIVICA Serie:.... [redacted].....Nº. [redacted].....1

DOMICILIO DE LOS ULTIMOS 10 años Alberto Flangini 815. [redacted].....

Dr. Artigas 2446 apto. 303.....DEPARTAMENTO [redacted].

.....

CARACTER.. DEL CARGO QUE DESEMPEÑA.....

LUGAR DE TRABAJO ANTERIOR.....

LUGAR DE TRABAJO ACTUAL. ANCAP. Laboratorio.....

SI HA TENIDO TRASLADOS DE DONDE A DONDE.....

FECHA DE INGRESO A LA ADMINISTRACION PUBLICA. 11/7/66.....

FECHA DE INGRESO A UTU.....

ESTUDIOS CURSADOS CON ESPECIFICACION DE LA INSTITUCION Y LOCALIDAD

PRIMARIA "El Prado" del 38 al 44 Mdeo.- SECUNDARIA "[illegible]" del 45 al [illegible]

PREPARATORIOS IAVA del 50 al 53 Mdeo.- UNIVERSIDAD Fac. de Química

del 53 al 64 Químico Farmacéutico.-

OBSERVACIONES:.....

.....

.....

53288 [redacted]

FORMULARIO "D"

UNIVERSIDAD DEL TRABAJO DEL URUGUAY

APELLIDOS PATERNO Y MATERNO: [redacted].....

NOMBRES COMPLETOS. [redacted].....

ESTADO CIVIL. Casada.....

NOMBRE DEL CONYUGE. [redacted].....

FECHA Y LUGAR DE NACIMIENTO..CON.INDICACION DEL DEPARTAMENTO.....

11/8/35.....MONTEVIDEO.....

CEDULA DE IDENTIDAD..Nº..1.177.169.....DEPARTAMENTO.....

CREDENCIAL CIVICA Serie:.....ACB.....Nº.....9283.....1

DOMICILIO DE LOS ULTIMOS 10 años.....

[redacted] 1775.....DEPARTAMENTO Montevideo.....

.....

CARACTER DEL CARGO QUE DESEMPEÑA.....

LUGAR DE TRABAJO ANTERIOR.....

LUGAR DE TRABAJO ACTUAL. [redacted].....

SI HA TENIDO TRASLADOS DE DONDE A DONDE.....

FECHA DE INGRESO A LA ADMINISTRACION PUBLICA.....

FECHA DE INGRESO A UTU.....

ESTUDIOS CURSADOS CON ESPECIFICACION DE LA INSTITUCION Y LOCALIDAD

[redacted] Liceo Nº. 14. del 61. al 67. Mdeo.- SECRETARIA-Liceo Nº 10-Curso Taqui-

[redacted] Liceo Nº. 156. del 73. al 74. Mdeo.- UNIVERSIDAD Fac. de [redacted]

del 75 al 76 Mdeo.- Alianza Uruguay E.E.U.U. del 72 al 76 Inglés-

OBSERVACIONES:.....

.....

.....

5328g. [redacted]

FORMULARIO "D"

UNIVERSIDAD DEL TRABAJO DEL URUGUAY

APELLIDOS PATERNO Y MATERNO: [redacted]

NOMBRES COMPLETOS [redacted]

ESTADO CIVIL [redacted]

NOMBRE DEL CONYUGE [redacted]

FECHA Y LUGAR DE NACIMIENTO..CON INDICACION DEL DEPARTAMENTO.....
16/3/43 [redacted]

CEDULA DE IDENTIDAD..Nº [redacted] DEPARTAMENTO [redacted]

CREDENCIAL CIVICA Serie: [redacted] Nº [redacted]

DOMICILIO DE LOS ULTIMOS 10 años [redacted]

CARACTER DEL CARGO QUE DESEMPEÑA [redacted]

LUGAR DE TRABAJO ANTERIOR [redacted]

LUGAR DE TRABAJO ACTUAL [redacted]

SI HA TENIDO TRASLADOS DE DONDE A DONDE: [redacted]

FECHA DE INGRESO A LA ADMINISTRACION PUBLICA [redacted]
25/5/64

FECHA DE INGRESO A UTU [redacted]

ESTUDIOS CURSADOS CON ESPECIFICACION DE LA INSTITUCION Y LOCALIDAD
PRIMARIA Liceo Francés del 49 al 54 Mdeo.- SECUNDARIA [redacted]
55 al 58 Mdeo.- PREPARATORIOS A. Vázquez Acevedo del 59 al 60 Mdeo.-
UNIVERSIDAD Fac. de Medicina del 61 al 63 Mdeo.- [redacted]
62 al 63 Técnico de Laboratorio

OBSERVACIONES: [redacted]

53290 [redacted]

FORMULARIO "D"

UNIVERSIDAD DEL TRABAJO DEL URUGUAY

APELLIDOS PATERNO Y MATERNO: BARCELA CLAVIJO

NOMBRES COMPLETOS Julio Alejandro

ESTADO CIVIL Soltero

NOMBRE DEL CONYUGE

FECHA Y LUGAR DE NACIMIENTO..CON INDICACION DEL DEPARTAMENTO.....

2/2/49 MONTEVIDEO

CEDULA DE IDENTIDAD..Nº 1.534.694 DEPARTAMENTO Montevideo

CREDENCIAL CIVICA Serie: ASA Nº 3979 1

DOMICILIO DE LOS ULTIMOS 10 años Las Heras 1990 apto. 101 Montevideo.-

Mercedes 941 apto. 9 DEPARTAMENTO Montevideo

CARACTER DEL CARGO QUE DESEMPEÑA

LUGAR DE TRABAJO ANTERIOR

LUGAR DE TRABAJO ACTUAL

SI HA TENIDO TRASLADOS DE DONDE A DONDE

FECHA DE INGRESO A LA ADMINISTRACION PUBLICA

FECHA DE INGRESO A UTU

ESTUDIOS CURSADOS CON ESPECIFICACION DE LA INSTITUCION Y LOCALIDAD

PRIMARIA Fabio Fernández del 65 al 70 Mdeo.- SECUNDARIA Fabio Fernández del 71 al 73 Mdeo.- PREPARATORIOS Fabio Fernández del 75 al 76 Mdeo.- UNIVERSIDAD Fac. de Química del 77 al 78- Liceo Militar Gral. Artigas del 79 al 75-

OBSERVACIONES:

53291

FORMULARIO "D"

UNIVERSIDAD DEL TRABAJO DEL URUGUAY

APELLIDOS PATERNO Y MATERNO: GILARDONI AVALLE

NOMBRES COMPLETOS Rolando Daniel

ESTADO CIVIL soltero

NOMBRE DEL CONYUGE

FECHA Y LUGAR DE NACIMIENTO..CON.INDICACION DEL DEPARTAMENTO

10/12/[illegible] Montevideo

CEDULA DE IDENTIDAD Nº 1.344.[illegible] DEPARTAMENTO [illegible]

CREDENCIAL CIVICA Serie: A[illegible] Nº 17.[illegible]1

DOMICILIO DE LOS ULTIMOS 10 años José Ellauri 9[illegible] [illegible]

DEPARTAMENTO

Quiñones 435 Montevideo

CARACTERISTICAS DEL CARGO QUE DESEMPEÑA

LUGAR DE TRABAJO ANTERIOR

LUGAR DE TRABAJO ACTUAL

SI HA TENIDO TRASLADOS DE DONDE A DONDE

FECHA DE INGRESO A LA ADMINISTRACION PUBLICA

FECHA DE INGRESO A UTU

ESTUDIOS CURSADOS CON ESPECIFICACION DE LA INSTITUCION Y LOCALIDAD

PRIMARIA, Esc. Nº 39 del 60 al 66 Mdeo.- SECUNDARIA, Liceo Nº 4 Mdeo.-

PREPARATORIOS, Inst. Batlle y Ordoñez Mdeo.- UNIVERSIDAD, Fac. de [illegible]

OBSERVACIONES:

53292

[redacted]

FORMULARIO "D"

UNIVERSIDAD DEL TRABAJO DEL URUGUAY

APELLIDOS PATERNO Y MATERNO: [redacted]

NOMBRES COMPLETOS... María Elena

ESTADO CIVIL.....

NOMBRE DEL CONYUGE.....

FECHA Y LUGAR DE NACIMIENTO..CON INDICACION DEL DEPARTAMENTO.....

13/9/53... Santa Lucía CANELONES

CEDULA DE IDENTIDAD..Nº..6[illegible]933.....DEPARTAMENTO.....Canelones

CREDENCIAL CIVICA Serie:...CBA.....Nº..21-158.....

DOMICILIO DE LOS ULTIMOS 10 años.....

Joaquín Suárez 178...Santa Lucía.....DEPARTAMENTO.....Canelones

.....

.....

CARACTER DEL CARGO QUE DESEMPEÑA.....

LUGAR DE TRABAJO ANTERIOR.....

LUGAR DE TRABAJO ACTUAL.....

SI HA TENIDO TRASLADOS DE DONDE A DONDE.....

FECHA DE INGRESO A LA ADMINISTRACION PUBLICA.....

FECHA DE INGRESO A UTU.....

ESTUDIOS CURSADOS CON ESPECIFICACION DE LA INSTITUCION Y LOCALIDAD

PRIMARIA Esc. 104 del 60 al 66 Santa Lucía- SECUNDARIA Liceo Santa Lucía del 67 al 71- U.T.U Esc. Industrial del 72 al 75 Santa Lucía- [redacted] del 76 al 78 Montevideo-

OBSERVACIONES:.....

.....

.....

[redacted]

53283

FORMULARIO "D"

UNIVERSIDAD DEL TRABAJO DEL URUGUAY

APELLIDOS PATERNO Y MATERNO: CLEMENTE BATALLA [redacted] .....

NOMBRES COMPLETOS. Juana [redacted] .....

ESTADO CIVIL... Casada .....

NOMBRE DEL CONYUGE... ARPI GANDOGLIA, José Enrique .....

FECHA Y LUGAR DE NACIMIENTO..CON INDICACION DEL DEPARTAMENTO.....

24/6/34 ... Río Branco ... [redacted] .....

CEDULA DE IDENTIDAD..Nº...1.560.[redacted] .....DEPARTAMENTO [redacted]

CREDENCIAL CIVICA Serie:.... [redacted] .....Nº..15.291.....1

DOMICILIO DE LOS ULTIMOS 10 años. Nueva Palmira 1680 .. [redacted]

Lezica 5731 .....DEPARTAMENTO. [redacted]

.....

CARACTER DEL CARGO QUE DESEMPEÑA..... PdF .....

LUGAR DE TRABAJO ANTERIOR.....

LUGAR DE TRABAJO ACTUAL. Consejo del Niño Insp. Salud Ocupacional [redacted]
Liceo Mons. Luquesse- Liceo. G. Mistral [redacted]

SI HA TENIDO TRASLADOS DE DONDE A DONDE sa Luisi .....

FECHA DE INGRESO A LA ADMINISTRACION PUBLICA. 15/2/55 Minist. O. [redacted]

FECHA DE INGRESO A UTU.....

ESTUDIOS CURSADOS CON ESPECIFICACION DE LA INSTITUCION Y LOCALIDAD

PRIMARIA Esc. Urbano J. E. Rodó del 39 al 45- SECUNDARIA L. [redacted] y [redacted]
cano del 46 al 49 Cardona y Lascano- PREPARATORIOS Inst. [redacted] y [redacted]
del 50 al 52 Mdeo.- Centro Nº 2 de INADO del 72 al 77 Mdeo.- [redacted]

OBSERVACIONES: INADO del 77 al 78- Curso de Insp. Salud Laboral del [redacted]
en M.E.C- Francés en Alianza Francesa

.....

.....

53294 [redacted]

FORMULARIO "D"

UNIVERSIDAD DEL TRABAJO DEL URUGUAY

APELLIDOS PATERNO Y MATERNO: MEGONTO NOT
[illegible] [illegible]

NOMBRES COMPLETOS. María Isabel

ESTADO CIVIL... Casada

NOMBRE DEL CONYUGE... GARCIA-GUARAGLIA, Carlos

FECHA Y LUGAR DE NACIMIENTO..CON.INDICACION DEL DEPARTAMENTO....

21/6/[illegible]... Carmelo... COLONIA

CEDULA DE IDENTIDAD..Nº. 62.[illegible] .... DEPARTAMENTO [illegible]

CREDENCIAL CIVICA Serie:... [illegible] .... Nº.. [illegible] 1

DOMICILIO DE LOS ULTIMOS 10 años Ignacio. Barrios. s/n. Carmelo.

Avda. [illegible] s/n .... Carmelo...... DEPARTAMENTO Colonia....

CARACTER DEL CARGO QUE DESEMPEÑA...............

LUGAR DE TRABAJO ANTERIOR.................

LUGAR DE TRABAJO ACTUAL C.E. Primaria. Maestra

U.T.U C.D. Urbano Carmelo

SI HA TENIDO TRASLADOS DE DONDE A DONDE.................

FECHA DE INGRESO A LA ADMINISTRACION PUBLICA. [illegible]

FECHA DE INGRESO A UTU. [illegible]

ESTUDIOS CURSADOS CON ESPECIFICACION DE LA INSTITUCION Y LOCALIDAD

PRIMARIA; Esc. Nº 11 del 60 al 66 Carmelo- SECUNDARIA: Liceo [illegible] del 67 al 71 Carmelo- Instituto Normal del 72 al 75 Maestra. Carmelo- Alianza Cultura 1 [illegible] del 68 al 74 Profesora Carmelo-

OBSERVACIONES:.............................

....

53295

....

[redacted]

FORMULARIO "D"

UNIVERSIDAD DEL TRABAJO DEL URUGUAY.

APELLIDOS PATERNO Y MATERNO:[redacted].....

NOMBRES COMPLETOS..[redacted].....

ESTADO CIVIL.[redacted].....

NOMBRE DEL CONYUGE.....

FECHA Y LUGAR DE NACIMIENTO..CON INDICACION DEL DEPARTAMENTO.....

[redacted] FECHA.....

CEDULA DE IDENTIDAD..Nº [redacted].....DEPARTAMENTO[redacted].

CREDENCIAL CIVICA Serie:....[redacted].....Nº..[redacted].....

DOMICILIO DE LOS ULTIMOS 10 años [redacted]

[redacted].....DEPARTAMENTO[redacted].

.....

CARACTER DEL CARGO QUE DESEMPEÑA.....

LUGAR DE TRABAJO ANTERIOR.....

LUGAR DE TRABAJO ACTUAL.....

SI HA TENIDO TRASLADOS DE DONDE A DONDE.....

FECHA DE INGRESO A LA ADMINISTRACION PUBLICA.....

FECHA DE INGRESO A UTU.....

ESTUDIOS CURSADOS CON ESPECIFICACION DE LA INSTITUCION Y LOCALIDAD

[redacted]

OBSERVACIONES:.....

.....

.....

53296 [redacted]

FORMULARIO "D"

UNIVERSIDAD DEL TRABAJO DEL URUGUAY

APELLIDOS PATERNO Y MATERNO:.....

NOMBRES COMPLETOS.....[redacted].....

ESTADO CIVIL.....[redacted].....

NOMBRE DEL CONYUGE.....[redacted].....

FECHA Y LUGAR DE NACIMIENTO..CON INDICACION DEL DEPARTAMENTO.....

...16/1/55- MONTEVIDEO
MONTEVIDEO.....

[redacted]DE IDENTIDAD..Nº 1.351.508 1.351.508.....DEPARTAMENTO.[redacted]

CREDENCIAL CIVICA Serie:....AVA AVA.....Nº.....1

DOMICILIO DE LOS ULTIMOS 10 años.....

[redacted].....DEPARTAMENTO.[redacted]

.....

CARACTER DEL CARGO QUE DESEMPEÑA.....

LUGAR DE TRABAJO ANTERIOR.....

LUGAR DE TRABAJO ACTUAL.....

SI HA TENIDO TRASLADOS DE DONDE A DONDE.....

FECHA DE INGRESO A LA ADMINISTRACION PUBLICA.....

FECHA DE INGRESO A UTU.....

ESTUDIOS CURSADOS CON ESPECIFICACION DE LA INSTITUCION Y LOCALIDAD

.....

[redacted]

.....

.....

53297 [redacted]

FORMULARIO "D"

UNIVERSIDAD DEL TRABAJO DEL URUGUAY

APELLIDOS PATERNO Y MATERNO: ....

NOMBRES COMPLETOS .... BERTERA PIAZZI [redacted] ....

ESTADO CIVIL ..... María Irías [redacted] ....

NOMBRE DEL CONYUGE Soltera ....

FECHA Y LUGAR DE NACIMIENTO..CON INDICACION DEL DEPARTAMENTO.....

...3/10/28. Mdeo. ....

CEDULA DE IDENTIDAD No ....644.285 .............DEPARTAMENTO Mdeo

CREDENCIAL CIVICA Serie [redacted] ....No 6141 ..... [redacted]

DOMICILIO DE LOS ULTIMOS 10 años..Avda. Agraciada 2149...

....DEPARTAMENTO..Mdeo...

....

CARACTER DEL CARGO QUE DESEMPEÑA ....

LUGAR DE TRABAJO ANTERIOR ....

LUGAR DE TRABAJO ACTUAL. Universidad del trabajo del Uruguay

SI HA TENIDO TRASLADOS DE DONDE A DONDE ....

FECHA DE INGRESO A LA ADMINISTRACION PUBLICA ....

FECHA DE INGRESO A UTU.... 18/6/56 ....

ESTUDIOS CURSADOS CON ESPECIFICACION DE LA INSTITUCION Y LOCALIDAD

....

[redacted] No 148 del 37 al 43 Mdeo. [redacted]

UTU: Mdeo- 3 años 1950/57/58- Comercio, Taquigrafía; 3 años- [redacted]

OBSERVACIONES: Corte, Costura, Flores artificiales.

....

....

....

53298 [redacted]

FORMULARIO "D"

UNIVERSIDAD DEL TRABAJO DEL URUGUAY

APELLIDOS PATERNO Y MATERNO: GARCIA DIAZ

NOMBRES COMPLETOS Manuel Felipe

ESTADO CIVIL Casado

NOMBRE DEL CONYUGE GUADALUPE VENCE, Edis Doris

FECHA Y LUGAR DE NACIMIENTO..CON.INDICACION DEL DEPARTAMENTO 11/4/35 Carmelo COLONIA

CEDULA DE IDENTIDAD..Nº 28-139 DEPARTAMENTO Colonia

CREDENCIAL CIVICA Serie: NKE Nº 9530

DOMICILIO DE LOS ULTIMOS 10 años Piedras 247 Carmelo Colonia

DEPARTAMENTO

CARACTER DEL CARGO QUE DESEMPEÑA

LUGAR DE TRABAJO ANTERIOR U.T.U C.D. Urbano Carmelo Docente

LUGAR DE TRABAJO ACTUAL

SI HA TENIDO TRASLADOS DE DONDE A DONDE 21/4/53 U.T.U

FECHA DE INGRESO A LA ADMINISTRACION PUBLICA 6/3/78

FECHA DE INGRESO A UTU

ESTUDIOS CURSADOS CON ESPECIFICACION DE LA INSTITUCION Y LOCALIDAD PRIMARIA: Esc. Nº 5 del 40 al 47 Carmelo- [illegible] 48 al 51 Carmelo- U.T.U Central Montevideo, del 52 al 53 [illegible] C.D. Urbano Carmelo del 55 al 56 Comercio-

OBSERVACIONES:

53299

[redacted]

FORMULARIO "D"

UNIVERSIDAD DEL TRABAJO DEL URUGUAY

APELLIDOS PATERNO Y MATERNO: PEÑA ARIZMENDI

NOMBRES COMPLETOS... Edith Emilia

ESTADO CIVIL.. Casada

NOMBRE DEL CONYUGE.. LARRAURI TEJERA, Risiero Ricardo

FECHA Y LUGAR DE NACIMIENTO..CON.INDICACION DEL DEPARTAMENTO....

22/2/33 ..... Cardona ... SORIANO

CEDULA DE IDENTIDAD..Nº 1.945.375 ..... DEPARTAMENTO Montevideo

CREDENCIAL CIVICA Serie:.... PBA ..... Nº 9383 Flores 1

DOMICILIO DE LOS ULTIMOS 10 años Florencio Sánchez 467 Trinidad- Colombia 1284 Mdeo.- Calle T P. Posadas 3321 ..... DEPARTAMENTO. Montevideo

apto. 705

CARACTERIA DEL CARGO QUE DESEMPEÑA.....

LUGAR DE TRABAJO ANTERIOR.....

LUGAR DE TRABAJO ACTUAL Primaria Maestra

SI HA TENIDO TRASLADOS DE DONDE A DONDE.....

FECHA DE INGRESO A LA ADMINISTRACION PUBLICA 30/9/55.....

FECHA DE INGRESO A UTU.....

ESTUDIOS CURSADOS CON ESPECIFICACION DE LA INSTITUCION Y LOCALIDAD

PRIMARIA: Esc. Pública del 40 al 46 Trinidad- SECUNDARIA: Liceo Público del 47 al 50 Trinidad- Graduado CONAE Primaria del 50 al 54 Maestra [illegible]

OBSERVACIONES:.....

.....

.....

53300

[redacted]

FORMULARIO "D"

UNIVERSIDAD DEL TRABAJO DEL URUGUAY

APELLIDOS PATERNO Y MATERNO: VIERA DE LA SIERRA

NOMBRES COMPLETOS.....

ESTADO CIVIL.....

NOMBRE DEL CONYUGE.....

FECHA Y LUGAR DE NACIMIENTO..CON INDICACION DEL DEPARTAMENTO.....
16/9/37 Montevideo

.....

CEDULA DE IDENTIDAD..Nº 1.512.111 DEPARTAMENTO.....

CREDENCIAL CIVICA Serie: ERA Nº 13.230

DOMICILIO DE LOS ULTIMOS 10 años.....
Francisco Cánepa 769 apto. 2

.....DEPARTAMENTO.....

.....

CARACTER DEL CARGO QUE DESEMPEÑA.....

LUGAR DE TRABAJO ANTERIOR.....

LUGAR DE TRABAJO ACTUAL.....

SI HA TENIDO TRASLADOS DE DONDE A DONDE.....

FECHA DE INGRESO A LA ADMINISTRACION PUBLICA.....

FECHA DE INGRESO A UTU.....

ESTUDIOS CURSADOS CON ESPECIFICACION DE LA INSTITUCION Y LOCALIDAD
PRIMARIA: Esc. Nº 105 del 63 al 69 Mdeo.- SECUNDARIA: Inst. Fco. Bauzá
.....
del 70 al 73 Mdeo.- PREPARATORIOS: Inst. Fco. Bauzá del 74 al 75 Mdeo.-
.....
UNIVERSIDAD: Fac. de Medicina del 76 al 78 Mdeo.-

OBSERVACIONES:.....

.....

.....

53301

FORMULARIO "D"

UNIVERSIDAD DEL TRABAJO DEL URUGUAY

APELLIDOS PATERNO Y MATERNO: HUARTAMENDIA UDAQUIOLA

NOMBRES COMPLETOS: [redacted]

ESTADO CIVIL: Soltera

NOMBRE DEL CONYUGE

FECHA Y LUGAR DE NACIMIENTO..CON.INDICACION DEL DEPARTAMENTO

5/10/59 Cardona [redacted]

CEDULA DE IDENTIDAD..Nº.50.625 DEPARTAMENTO Soriano

CREDENCIAL CIVICA Serie: MPC Nº 2526 1

DOMICILIO DE LOS ULTIMOS 10 años. Colonia. Florencio Sánchez. Colonia. Daniel Armand Ugón. Valdense. Colonia. DEPARTAMENTO

Oficial 2 3606 bis apto. 104. Montevideo.

CARACTERISTICAS DEL CARGO QUE DESEMPEÑA

LUGAR DE TRABAJO ANTERIOR

LUGAR DE TRABAJO ACTUAL

SI HA TENIDO TRASLADOS DE DONDE A DONDE

FECHA DE INGRESO A LA ADMINISTRACION PUBLICA

FECHA DE INGRESO A UTU

ESTUDIOS CURSADOS CON ESPECIFICACION DE LA INSTITUCION Y LOCALIDAD

PRIMARIA Esc. Nº 93 del 64 al 71 Florencio Sánchez- SECUNDARIA Liceo Cardona del 72 al 75 Cardona- PREPARATORIOS L.D. Armand Ugón del 76 al 77 Valdense- UNIVERSIDAD 1978 Mdeo.- Piano del 66 al 75 Cardona- Inglés

OBSERVACIONES: del 67 al 78 Cardona- Guitarra del 73 al 75 Cardona

53302

FORMULARIO "D"

UNIVERSIDAD DEL TRABAJO DEL URUGUAY

APELLIDOS PATERNO Y MATERNO:.... LEWI LOPATKIN .....

NOMBRES COMPLETOS.[redacted].....

ESTADO CIVIL..Soltero.....

NOMBRE DEL CONYUGE.....

FECHA Y LUGAR DE NACIMIENTO..CON.INDICACION DEL DEPARTAMENTO.....

31/12/39 MONTEVIDEO .....

CEDULA DE IDENTIDAD..Nº1.607.142.....DEPARTAMENTO.Montevideo.....

CREDENCIAL CIVICA Serie:....064.....Nº.13.204.....1

DOMICILIO DE LOS ULTIMOS 10 años.....

Daniel.Fernández.Crespo.1721.apto.204....DEPARTAMENTO.Montevideo..

.....

CARACTER DEL CARGO QUE DESEMPEÑA.....

LUGAR DE TRABAJO ANTERIOR.....

LUGAR DE TRABAJO ACTUAL.A.N.C.A.P.Albapil.....

SI HA TENIDO TRASLADOS DE DONDE A DONDE.....

FECHA DE INGRESO A LA ADMINISTRACION PUBLICA.25/5/78.....

FECHA DE INGRESO A UTU.....

ESTUDIOS CURSADOS CON ESPECIFICACION DE LA INSTITUCION Y LOCALIDAD

PRIMARIA Esc. Esp. del Perú Nº.135.del.65.al.71.Mdeo.r.SECUNDARIA.Inst.
Héctor Miranda del 72 al 73 Mdeo.- U.T.U C.D.I.C.C. del 75 al 78 Técnico
Constructor Mdeo.-

OBSERVACIONES:.....

.....53303.....

.....

[redacted]

FORMULARIO "D"

UNIVERSIDAD DEL TRABAJO DEL URUGUAY

APELLIDOS PATERNO Y MATERNO: BARAIBAR MARTIN

NOMBRES COMPLETOS: Gustavo Bernardo

ESTADO CIVIL: Soltero

NOMBRE DEL CONYUGE.....

FECHA Y LUGAR DE NACIMIENTO..CON INDICACION DEL DEPARTAMENTO.....
1/2/57 MONTEVIDEO

CEDULA DE IDENTIDAD..Nº 1.426.709 DEPARTAMENTO Montevideo

CREDENCIAL CIVICA Serie: BTB Nº 15.118

DOMICILIO DE LOS ULTIMOS 10 años
Goes 2053 Montevideo

DEPARTAMENTO.....

CARACTER DEL CARGO QUE DESEMPEÑA.....

LUGAR DE TRABAJO ANTERIOR.....

LUGAR DE TRABAJO ACTUAL A.J.B

SI HA TENIDO TRASLADOS DE DONDE A DONDE.....

FECHA DE INGRESO A LA ADMINISTRACION PUBLICA 4/9/78

FECHA DE INGRESO A UTU.....

ESTUDIOS CURSADOS CON ESPECIFICACION DE LA INSTITUCION Y LOCALIDAD
PRIMARIA Sagrada Familia del 63 al 68 Mdeo.- SECUNDARIA Sagrada Familia del 69 al 73 Mdeo.- PREPARATORIOS Sagrada Familia del 74 al 75 Mdeo.- UNIVERSIDAD Fac. de Derecho del 76 al 78- Curso Reglamentado de Derecho Aeronáutico. Concurrencia a Congresos sobre la materia

OBSERVACIONES.....

53304

[redacted]

FORMULARIO "D"

ROLANDO SARACHO

UNIVERSIDAD DEL TRABAJO DEL URUGUAY

APELLIDOS PATERNO Y MATERNO: ELIZABETH

NOMBRES COMPLETOS:

ESTADO CIVIL: Soltero

NOMBRE DEL CONYUGE:

[redacted] Y LUGAR DE NACIMIENTO..CON INDICACION DEL DEPARTAMENTO:

2/7/57. Mdeo

CEDULA DE IDENTIDAD..Nº 1.458.316 DEPARTAMENTO Mdeo.

CREDENCIAL CIVICA Serie: BCA Nº 64.770 [redacted]

[redacted] DE LOS ULTIMOS 10 años Durant 4139-Apto 3 -

Ignacio Martez 2351-Apto 001 DEPARTAMENTO Mdeo.

CARACTER DEL CARGO QUE DESEMPEÑA:

LUGAR DE TRABAJO ANTERIOR:

LUGAR DE TRABAJO ACTUAL:

SI HA TENIDO TRASLADOS DE DONDE A DONDE:

FECHA DE INGRESO A LA ADMINISTRACION PUBLICA:

FECHA DE INGRESO A UTU:

ESTUDIOS CURSADOS CON ESPECIFICACION DE LA INSTITUCION Y LOCALIDAD

[redacted] del 63 al 68 Mdeo.- SECUNDARIA [redacted]

del 68 al 72 Mdeo.- PREPARATORIOS Liceo Nº 8 y Nº 1 del 73 al 74 Mdeo.-

UNIVERSIDAD Fac. de Notariado del 75 al 76 Mdeo.- C.I. del 77 al 78-

Alianza Inglés del 73 al 76- Guitarra del 68 al 74

OBSERVACIONES:

53305

[redacted]

FORMULARIO "D"

UNIVERSIDAD DEL TRABAJO DEL URUGUAY

APELLIDOS PATERNO Y MATERNO: PAIZ RODRIGUEZ - PAIZ RODRIGUEZ

NOMBRES COMPLETOS..Alba René - Alba René -

ESTADO CIVIL..Casada

NOMBRE DEL CONYUGE..SILVA AMARO, Washington

FECHA Y LUGAR DE NACIMIENTO..CON INDICACION DEL DEPARTAMENTO.....

[redacted]

CEDULA DE IDENTIDAD..Nº..946.762.....DEPARTAMENTO Tacuarembó

CREDENCIAL CIVICA Serie:.....AHA.....Nº.....8819.....1

DOMICILIO DE LOS ULTIMOS 10 años J. Herrera y Obes 1118 apto. 101 Mdeo.-

C.E.Baffo y Millán Senda 6 776 Mdeo.- DEPARTAMENTO.....

Cerro Largo 1432 apto. 7 Montevideo

CARACTER DEL CARGO QUE DESEMPEÑA.....

LUGAR DE TRABAJO ANTERIOR.....

LUGAR DE TRABAJO ACTUAL..C. Ed. Primaria Esc. Nº 101 Maestra

SI HA TENIDO TRASLADOS DE DONDE A DONDE.....

FECHA DE INGRESO A LA ADMINISTRACION PUBLICA...11/7/69.....

FECHA DE INGRESO A UTU.....

ESTUDIOS CURSADOS CON ESPECIFICACION DE LA INSTITUCION Y LOCALIDAD

.Graduado.CO.NA.E.Maestra Mdeo.- Plan de Perfeccionamiento 1a. etapa

.(IMS).(ciencias biológicas)- Cursillo Biblioteca de Aula 1974- Cursillo

Matemáticas Moderna (IMS) 1977- Cursillo Asistencia en áreas del lenguaje

OBSERVACIONES: Centro III 1978.-

.....

.....53306.....

[redacted]

FORMULARIO "D"

UNIVERSIDAD DEL TRABAJO DEL URUGUAY

APELLIDOS PATERNO Y MATERNO: REIG PAN

NOMBRES COMPLETOS. Roger Carlos - Roger Carlos-

ESTADO CIVIL. Casado

NOMBRE DEL CONYUGE. HERRERA LUCAS, Susana Elena

FECHA Y LUGAR DE NACIMIENTO..CON.INDICACION DEL DEPARTAMENTO.....

16/10/43 MONTEVIDEO

CEDULA DE IDENTIDAD..Nº 971.674 .....DEPARTAMENTO Montevideo

CREDENCIAL CIVICA Serie:... [illegible] .....Nº... [illegible] .....

DOMICILIO DE LOS ULTIMOS 10 años. Caledonio Rojas 505 Treinta y Tres-

Colonia. 1483. bis. apto. 2. Mdeo.- .....DEPARTAMENTO.....

Canelones 1367 apto.- 1005 B. Montevideo-

CARACTER DEL CARGO QUE DESEMPEÑA.....

LUGAR DE TRABAJO ANTERIOR.....

LUGAR DE TRABAJO ACTUAL Ministerio. de. Defensa. Nacional. Fiscalías Militares

Enseñanza Secundaria L. Dptal. T. y Tres

SI HA TENIDO TRASLADOS DE DONDE A DONDE.....

FECHA DE INGRESO A LA ADMINISTRACION PUBLICA.. 1/2/60.....

FECHA DE INGRESO A UTU.....

ESTUDIOS CURSADOS CON ESPECIFICACION DE LA INSTITUCION Y LOCALIDAD

PRIMARIA Esc. Nº 86 del 50 al 55 Mdeo.- SECUNDARIA Tomaso Antonio

Larrañaga. Liceo Nº 8 del 56 al 59 Mdeo.- Escuela Militar del 60 al 63

Oficial Ejército.-

OBSERVACIONES:.....

.....

53307

.....

FORMULARIO "D"

UNIVERSIDAD DEL TRABAJO DEL URUGUAY

APELLIDOS PATERNO Y MATERNO: ROSALLO RODRIGUEZ

NOMBRES COMPLETOS Niria - Nirid-

ESTADO CIVIL Casada

NOMBRE DEL CONYUGE TRINIDADE FAGUNDEZ, Idelmar

FECHA Y LUGAR DE NACIMIENTO..CON.INDICACION DEL DEPARTAMENTO.....

11/2/32 TACUAREMBO

CEDULA DE IDENTIDAD..Nº 1.539.333 DEPARTAMENTO Montevideo

CREDENCIAL CIVICA Serie:.....Nº.....1

DOMICILIO DE LOS ULTIMOS 10 años.....

Gral. Barbato 1484 apto. 6 DEPARTAMENTO Montevideo

CARACTERIZA DEL CARGO QUE DESEMPEÑA.....

LUGAR DE TRABAJO ANTERIOR.....

LUGAR DE TRABAJO ACTUAL.....

SI HA TENIDO TRASLADOS DE DONDE A DONDE.....

FECHA DE INGRESO A LA ADMINISTRACION PUBLICA.....

FECHA DE INGRESO A UTU.....

ESTUDIOS CURSADOS CON ESPECIFICACION DE LA INSTITUCION Y LOCALIDAD.

PRIMARIA: Esc. Pública del 39 al 46 Tacuarembó- U.T.U Esc. Agraria Industrial del 45 al 47 Tacuarembó - Dactilografía- Manualidades- Bordados-

OBSERVACIONES:.....

53308

FORMULARIO "D"

UNIVERSIDAD DEL TRABAJO DEL URUGUAY

APELLIDOS PATERNO Y MATERNO: CUBERAS JUNCAL

NOMBRES COMPLETOS Alba Haleida

ESTADO CIVIL Soltera

NOMBRE DEL CONYUGE.....

FECHA Y LUGAR DE NACIMIENTO..CON.INDICACION DEL DEPARTAMENTO.....

22/6/46 Salto SALTO

CEDULA DE IDENTIDAD..Nº 52698 DEPARTAMENTO Salto

CREDENCIAL CIVICA Serie: JNC Nº 5062 1

DOMICILIO DE LOS ULTIMOS 10 años Avda. Gral. Viera 269 Salto-

Uruguay 1674 DEPARTAMENTO Montevideo

.....

CARACTER DEL CARGO QUE DESEMPEÑA.....

LUGAR DE TRABAJO ANTERIOR.....

LUGAR DE TRABAJO ACTUAL.....

SI HA TENIDO TRASLADOS DE DONDE A DONDE.....

FECHA DE INGRESO A LA ADMINISTRACION PUBLICA.....

FECHA DE INGRESO A UTU.....

ESTUDIOS CURSADOS CON ESPECIFICACION DE LA INSTITUCION Y LOCALIDAD

PRIMARIA Esc. Nº 3 del 50 al 56 Salto.- SECUNDARIA L. Osimani y Llerena

del 57 al 61 Salto- PREPARATORIOS / Osimani y Llerena del 62 al 65 Salto-

UNIVERSIDAD Esc. de Parteras del 66 al 70-

OBSERVACIONES:.....

.....

.....53309.....

[redacted]

FORMULARIO "D"

UNIVERSIDAD DEL TRABAJO DEL URUGUAY

APELLIDOS PATERNO Y MATERNO: [redacted]

NOMBRES COMPLETOS Carina Mary

ESTADO CIVIL. Soltera

NOMBRE DEL CONYUGE.....

FECHA Y LUGAR DE NACIMIENTO..CON INDICACION DEL DEPARTAMENTO.....

4/55 [redacted]

CEDULA DE IDENTIDAD..Nº 1.997.905 DEPARTAMENTO Montevideo

CREDENCIAL CIVICA Serie: [redacted] Nº 11.051

DOMICILIO DE LOS ULTIMOS 10 años Joaquín Suárez 386 Rivera, [redacted]
2956 apto. 2 Mdeo.- Carapé 2039 apto. 10 Mdeo. DEPARTAMENTO.....
Colonia 2277 apto. 504 Montevideo

CARACTER DEL CARGO QUE DESEMPEÑA.....

LUGAR DE TRABAJO ANTERIOR.....

LUGAR DE TRABAJO ACTUAL. Biblioteca Esc. de Química-

SI HA TENIDO TRASLADOS DE DONDE A DONDE.....

FECHA DE INGRESO A LA ADMINISTRACION PUBLICA. 1/11/78

FECHA DE INGRESO A UTU.....

ESTUDIOS CURSADOS CON ESPECIFICACION DE LA INSTITUCION Y LOCALIDAD

PRIMARIA Esc. Nº 2 del 61 al 66 Rivera- SECUNDARIA Liceo Celia Pomeli-

PREPARATORIOS L. Celia Pomeli del 71 al 72 Rivera- UNIVERSIDAD Esc. [redacted]
Bibliotecología del 75 al 77- Inst. de Filosofía Ciencias y Letras del 7[redacted]
OBSERVACIONES: al 77 Historia. Anglo Uruguayo del 20 al 25 Rivera y [redacted]

.....

.....53310.....

[redacted]

FORMULARIO "D"

UNIVERSIDAD DEL TRABAJO DEL URUGUAY

APELLIDOS PATERNO Y MATERNO: BARCELO RODRIGUEZ

NOMBRES COMPLETOS... [redacted]

ESTADO CIVIL.. [redacted]

NOMBRE DEL CONYUGE.. [redacted]

FECHA Y LUGAR DE NACIMIENTO..CON INDICACION DEL DEPARTAMENTO....

.1/7/53... [redacted]

CEDULA DE IDENTIDAD..Nº. [redacted] DEPARTAMENTO Montevideo

CREDENCIAL CIVICA Serie:..... [redacted]

DOMICILIO DE LOS ULTIMOS 10 años. [redacted]

[redacted]

.....

CARACTER DEL CARGO QUE DESEMPEÑA.....

LUGAR DE TRABAJO ANTERIOR.....

LUGAR DE TRABAJO ACTUAL [redacted]

SI HA TENIDO TRASLADOS DE DONDE A DONDE.....

FECHA DE INGRESO A LA ADMINISTRACION PUBLICA.....

FECHA DE INGRESO A UTU... 16/3/76 .....

ESTUDIOS CURSADOS CON ESPECIFICACION DE LA INSTITUCION Y LOCALIDAD

[redacted]

OBSERVACIONES:.....

.....

53311

.....

[redacted]

FORMULARIO "D"

UNIVERSIDAD DEL TRABAJO DEL URUGUAY

APELLIDOS PATERNO Y MATERNO: ODONE PASSAGGIO

NOMBRES COMPLETOS.. Amanda

ESTADO CIVIL.. Soltera

NOMBRE DEL CONYUGE.....

FECHA Y LUGAR DE NACIMIENTO..CON.INDICACION DEL DEPARTAMENTO.....

25/10/18...La Paz CANELONES.....

CEDULA DE IDENTIDAD..Nº 322.178.....DEPARTAMENTO Montevideo

CREDENCIAL CIVICA Serie:....BVM.....Nº 4095.....1

DOMICILIO DE LOS ULTIMOS 10 años.....

Oscar D. Gestido 2666 apto. 3.....DEPARTAMENTO Montevideo

.....

CARACTER.. DEL CARGO QUE DESEMPEÑA.....

LUGAR DE TRABAJO ANTERIOR Enseñanza Secundaria Liceos Nº 7,6, 3

LUGAR DE TRABAJO ACTUAL.....

SI HA TENIDO TRASLADOS DE DONDE A DONDE.....

FECHA DE INGRESO A LA ADMINISTRACION PUBLICA...9/61.....

FECHA DE INGRESO A UTU.....

ESTUDIOS CURSADOS CON ESPECIFICACION DE LA INSTITUCION Y LOCALIDAD

PRIMARIA Esc. Nº 14 del 24 al 30 - SECUNDARIA Hnas. Vicentinas del 31 al 34- PREPARATORIOS I.A.V.A del 35 al 37 Abogacía- Alianza Inglés

OBSERVACIONES:.....

.....

.....53312.....

[redacted]

FORMULARIO "D"

UNIVERSIDAD DEL TRABAJO DEL URUGUAY

APELLIDOS PATERNO Y MATERNO: [illegible] JORGE.....

NOMBRES COMPLETOS. Alba Iris.....

ESTADO CIVIL. Soltera.....

NOMBRE DEL CONYUGE.....

FECHA Y LUGAR DE NACIMIENTO..CON INDICACION DEL DEPARTAMENTO.....

7/6/50.....MONTEVIDEO.....

CEDULA DE IDENTIDAD..Nº. 1.249.394.....DEPARTAMENTO Montevideo

CREDENCIAL CIVICA Serie:....CJA.....Nº. 13.813.....1

DOMICILIO DE LOS ULTIMOS 10 años Ildefonso de Leon. Tala Canelones-

Avda. Rivera 2629 apto. 11.....DEPARTAMENTO Montevideo

.....

CARACTER.. DEL CARGO QUE DESEMPEÑA.....

LUGAR DE TRABAJO ANTERIOR.....

LUGAR DE TRABAJO ACTUAL..U.T.U.C.D. San Salvador Docente (Suplente)

Col. Zorrilla de San Martín- Clara [illegible]-

SI HA TENIDO TRASLADOS DE DONDE A DONDE.....

FECHA DE INGRESO A LA ADMINISTRACION PUBLICA...20/4/78.....

FECHA DE INGRESO A UTU.....

ESTUDIOS CURSADOS CON ESPECIFICACION DE LA INSTITUCION Y LOCALIDAD

PRIMARIA Esc. Nº. 116 del 57 al 63 Tala- SECUNDARIA Liceo Tala del [illegible]

al 67 Tala- PREPARATORIOS del 68 al 69 Pando- I.P.A del 72 al [illegible]-

OBSERVACIONES:.....

.....

.....53313.....

FORMULARIO "D"

UNIVERSIDAD DEL TRABAJO DEL URUGUAY

APELLIDOS PATERNO Y MATERNO: GARCIA

NOMBRES COMPLETOS: Jorge Omar

ESTADO CIVIL: Casado

NOMBRE DEL CONYUGE: SCALDAFERRI SIRE, Norma Graciela

FECHA Y LUGAR DE NACIMIENTO CON INDICACION DEL DEPARTAMENTO:
28/10/50 MONTEVIDEO

CEDULA DE IDENTIDAD Nº 26.457 DEPARTAMENTO Florida

CREDENCIAL CIVICA Serie: QCA Nº 9010 1

DOMICILIO DE LOS ULTIMOS 10 años Santa Lucía 5691 Mdeo.- Miguelete [illegible]
Mdeo.- Constitución 1971 DEPARTAMENTO Montevideo

CARACTER DEL CARGO QUE DESEMPEÑA

LUGAR DE TRABAJO ANTERIOR: A.N.C.A.P.

LUGAR DE TRABAJO ACTUAL: Ministerio Salud Pública

SI HA TENIDO TRASLADOS DE DONDE A DONDE

FECHA DE INGRESO A LA ADMINISTRACION PUBLICA: 13/2/[illegible]

FECHA DE INGRESO A UTU

ESTUDIOS CURSADOS CON ESPECIFICACION DE LA INSTITUCION Y LOCALIDAD
PRIMARIA Esc. Nº 38 Sarandí Grande del 56 al 64- U.T.U IEME del 65 al 7[illegible]
Técnico Mecánico- UNIVERSIDAD Fac. de Ingeniería 1978- CCT 1971 Metrolo[illegible]
Mecánica- CEDEC 1976 Básico Computación-

OBSERVACIONES:

53314

DIRECCION NACIONAL DE
INFORMACION E INTELI-
GENCIA= DEPTO.NRO.3.-

DIRECCION NACIONAL DE INFORMACION E INTELIGENCIA
DEPARTAMENTO Nº 3
FICHERO

MEMORANDUM NRO.1985/980/boc,-
REFERENCIAS: Pedido de Informes
No.0135/979.-
DESTINO: DPTO. C=2 ES.MA.CO.-

1)=REFERENTE A : GONZALEZ ARENA, Violeta.
REGISTRAMOS : **GONZALEZ ARENA, Violeta.**
DOCUMENTOS : CI: 603.032; CC: BVB 9796.
DOMICILIO : Franchini 815. Emancipación 3970.
DATOS PERSONALES : Nacida el 26/8/32 en Mdeo; hija de [illegible] nicio y Victoria.
OCUPACION : Funcionaria de ANCAP.
OTROS DATOS : No registra.
ANOTACIONES : Según Memo. (A) No.788 del 16/7/78 del SID, registra: =13/2/75: Según se informa: -"Comunista activa, posible harmana del sedidicos Francisco GONZALEZ ARENA; Ev-[illegible]; =8/5/75: Sindidada como izquierdista, Ev.F-6; =5/6/75: Figura en una relación de funcionarios de ANCAP, sindicados como izquierdistas, Ev.A-6. Con fecha 28/2/78, solicita en Secc.13a, Constancia sobre Anotaciones en Ficheros policiales de Inteligencia, Form.367. Al tener conocimiento de que esta solicitud era cuestionada con fecha 2/11/78, eleva una carta dirigida al Sr. Jefe de Policía de Mdeo., solicitando se revean sus antecedentes. De las actuaciones realizadas emena que sus antecedentes negativos son considerados con Evaluación F-6 y sin fuente de información, y ya habiendo sido reivindicados en ANCAP, con fecha 24/11/78, se procede a notificarla que debe pasar por la Secc. Pol. correspondiente a retirar la Solicitud de Constancia sobre Anotaciones en Ficheors Pol. de Inteligencia, CATEGORIA "A".-

ADVERTENCIA
ESTA INFORMACION ES ABSOLUTAMENTE RESERVADA, PARA USO EXCLUSIVO DE LA AUTORIDAD QUE LA SOLICITA Y NO PUEDE DARSE VISTA A LA PARTE INTERESADA.

2)=REFERENTE A : CUESTAS JUNCAL, Alba Helcida.
REGISTRAMOS : **CUESTAS JUNCAL, Alba N.**
DOMICILIO : Depto. de Salto.
OTROS DATOS : No registra.

53315 ///

DIRECCION NACIONAL DE INFORMACION E INTELIGENCIA
DEPARTAMENTO Nº 3
FICHERO

ANOTACIONES : MARCHA, 7/5/71, p.2: Integra una lista de profesionales de alto que declaran su total coincidencia con las bases del FRENTE AMPLIO, y llaman a integrarse a la lucha por ese programa.----------

3)=REFERENTE A : BARCELO RODRIGUEZ, Luis Pedro.
REGISTRAMOS : **BARCELO RODRIGUEZ, Luis Pedro.**
DOCUMENTO : CI: 1.324.546.
DOMICILIO : Libertad 2528, ap.3, en 1971; Libertad 2928, ap.3,en 1972.
DATOS PERSONALES : Oriental, 18 años en1971; hijo de Luis Alberto y Primitiva.
OCUPACION : Estudiante en IEME (UTU).
OTROS DATOS : No registra.
ANOTACIONES : 1/10/71: Detenido en el procedimiento conjunto de las Fuerzas Armadas y la Policía, realizado en el IEME, e interrogado en esta Dirección sobre su participación en tales disturbios. Negó haber tenido intervención alguna en los mismos. Su libertad fue dispuesta por el Sr. Juez de Instrucción de 50.Turno. Afiliado No69.591 al PCU desde el 22/8/72, siendo presentado por Antonio PEREZ y Armando IZQUIERDO para su afiliación, militando en la Agrupación "Combustible", Secc."17o.", según material incautado por OCOA en feb/76, Op.Morgan.----------

4)=REFERENTE A : : SUAREZ JORGE, Alba Iris.
REGISTRAMOS : **SUAREZ JORGE, Alba Iris.**
DOCUMENTO : CI: 1.249.394.
DOMICILIO : Duvimioso Terra 1172, en 1972.
DATOS PERSONALES : Oriental, 22 años en 1972, solteras
OCUPACION : Estudiante del IPA.
OTROS DATOS : No registra.
ANOTACIONES : Por Memo.No.2049 del 26/10/72 de la Secc. 9a., se establece que la titular fue identificada como integrante de un grupo de personas, en su mayoría estudiantes, que viajaban en camiones y se dirigían a las fábricas textiles para informar a sus obreros sobre el proyecto de ley de enseñanza y pedir co-

DIVERSIENCIA
ESTA INFORMACIÓN ES ABSOLUTAMENTE RESERVADA, PARA USO EXCLUSIVO DE LA AUTORIDAD QUE LA SOLICITA Y NO PUEDE DARSE VISTA A LA PARTE INTERESADA.

DIRECCION NACIONAL DE INFORMACION E INTELIGENCIA
DEPARTAMENTO Nº 3
FICHERO

laboración para que el mismo no tenga andamiento en las Cámaras.-

NOTA

1)=Se deja constancia que a pesar de la similitud de los nombres, cabe la posibilidad de que no se trate de las mismas personas cuyos antecedentes se solicitan.

2)=Referente a las demás personas nombradas en las Fichas adjuntas, no registran Anotaciones en los Ficheros de esta Agencia.-

Montevideo, 20 de marzo de 1980.-

[redacted]

WASHINGTON DOS SANTOS AGUIRRE
SUB-COMISARIO

ADVERTENCIA
ESTA INFORMACION ES ABSOLUTAMENTE RESERVADA, PARA USO EXCLUSIVO DE LA AUTORIDAD QUE LA SOLICITA Y NO PUEDE SUMINISTRARSE AL PARTE INTERESADA.

53317

[redacted]

UNIVERSIDAD DE LA REPUBLICA

FACULTAD DE MEDICINA

PROPUESTA DE DESIGNACION

1) APELLIDOS COMPLETOS : STEFANSKI STEPNIK

2) NOMBRES COMPLETOS : Hugo

3) CEDULA DE IDENTIDAD : 1.579.806

4) CREDENCIAL CIVICA : BXB 45125

5) FECHA Y LUGAR DE NACIMIENTO : Montevideo, 8 de enero de 1959

6) PROFESION: estudiante

7) OCUPACION ACTUAL Y ANTERIORES:

8) DENOMINACION DEL CARGO Y CARACTERISTICAS DEL MISMO :

9) TIPO DE PROVISION :

10) CARACTER DEL CARGO :

11) DURACION DEL CARGO :

12) DOMICILIO ACTUAL Y ANTERIOR: Canning 1734

13) TELEFONO:

14) OPINION DEL JERARCA SOBRE EL CANDIDATO PROPUESTO Y LA NECESIDAD DE SU DESIGNACION :

Grupo de viaje organizado por estudiantes de Ciencias Morfológi

cas.-

53318

Montevideo, 4 de setiembre de 1978.-

Gonzalo J. Fernández
Decano Interventor

5686/78 Montevideo, 27 NOV. 1978

Pase al Sr. Oficial de Enlace de [illegible] NA. ante la Universidad, Cnel. Don Mario Larrauri, a sus efectos.

JORGE A. ANSELMI
SECTOR INTERVENTOR

53319

UNIVERSIDAD DE LA REPUBLICA

FACULTAD DE MEDICINA

PROPUESTA DE DESIGNACION

1) APELLIDOS COMPLETOS : **COSA ICARDI**

2) NOMBRES COMPLETOS : **SUSANA**

3) CEDULA DE IDENTIDAD : **36005**

4) CREDENCIAL CIVICA : **HAB 31798**

5) FECHA Y LUGAR DE NACIMIENTO : Rivera 19 de noviembre de 1958

6) PROFESION: estudiante

7) OCUPACION ACTUAL Y ANTERIORES:

8) DENOMINACION DEL CARGO Y CARACTERISTICAS DEL MISMO :

9) TIPO DE PROVISION :

10) CARACTER DEL CARGO :

11) DURACION DEL CARGO :

12) DOMICILIO ACTUAL Y ANTERIOR : Bulevar España 2236

Sarandí 742 Rivera.-

13) TELEFONO:

14) OPINION DEL JERARCA SOBRE EL CANDIDATO PROPUESTO Y LA NECESIDAD DE SU DESIGNACION :

Grupo de viaje organizado por Ciencias Morfológicas.-

Montevideo, 4 de setiembre de 1978

Gonzalo J. Fernández
Decano Interventor

53320

5687/78 Montevideo, 27 NOV. 1978

Pase al Sr. Oficial de Enlace de [illegible] NA. ante la Universidad, Cnel. Don Mario Larrauri, a sus efectos.

JORGE A. ANSELMI
RECTOR INTERVENTOR

53321

UNIVERSIDAD DE LA REPUBLICA

FACULTAD DE MEDICINA

PROPUESTA DE DESIGNACION

1) APELLIDOS COMPLETOS : SOLOMITA NIGRO

2) NOMBRES COMPLETOS : ANGEL

3) CEDULA DE IDENTIDAD : 1.372.120

4) CREDENCIAL CIVICA : BCA 62.836

5) FECHA Y LUGAR DE NACIMIENTO : Montevideo, 16 de enero de 1957

6) PROFESION: estudiante

7) OCUPACION ACTUAL Y ANTERIORES:

8) DENOMINACION DEL CARGO Y CARACTERISTICAS DEL MISMO :

9) TIPO DE PROVISION :

10) CARACTER DEL CARGO :

11) DURACION DEL CARGO :

12) DOMICILIO ACTUAL Y ANTERIOR : Agrigento 2529

13) TELEFONO:

14) OPINION DEL JERARCA SOBRE EL CANDIDATO PROPUESTO Y LA NECESIDAD DE SU DESIGNACION :

Grupo de viaje organizado por estudiantes de Ciencias Morfológicas.-

Montevideo, 4 de setiembre de 1978.-

Gonzalo J. Fernández
Decano Interventor

53322

5688/78 Montevideo, 27 NOV. 1978

Pase al Sr. Oficial de Enlace de: CO. SE. NA. ante la Universidad, Cnel. Don Mario Larrauri, a sus efectos.

JORGE A. ANSELMI
RECTOR INTERVENTOR

53323

UNIVERSIDAD DE LA REPUBLICA

FACULTAD DE MEDICINA

PROPUESTA DE DESIGNACION

M.F.E.

1) APELLIDOS COMPLETOS : SOLLIER FERNANDEZ

2) NOMBRES COMPLETOS : STELLA

3) CEDULA DE IDENTIDAD : 1.439.394.

4) CREDENCIAL CIVICA : AIB 6058

5) FECHA Y LUGAR DE NACIMIENTO : Montevideo 22 de julio de 1957

6) PROFESION: estudiante

7) OCUPACION ACTUAL Y ANTERIORES:

8) DENOMINACION DEL CARGO Y CARACTERISTICAS DEL MISMO :

9) TIPO DE PROVISION :

10) CARACTER DEL CARGO :

11) DURACION DEL CARGO :

12) DOMICILIO ACTUAL Y ANTERIORES: Paraguay 1674 apto. 20

13) TELEFONO:

14) OPINION DEL JERARCA SOBRE EL CANDIDATO PROPUESTO Y LA NECESIDAD DE SU DESIGNACION :

Grupo de viaje.-

Montevideo, . 4 de setiembre de 1978.-

Gonzalo J. Fernández
Decano Interventor

53324 [redacted]

5689/78 Montevideo, 27 Nov 1978

Pase al Sr. Oficial de En'ace de CO. SE. NA. ante la niversidad, Cnel. Don ario Larrauri, a sus efectos.

JORGE A. ANSELMI
RECTOR INTERVENTOR

53325

UNIVERSIDAD DE LA REPUBLICA

FACULTAD DE MEDICINA

PROPUESTA DE DESIGNACION

1) APELLIDOS COMPLETOS : SANCHEZ CASTRO

2) NOMBRES COMPLETOS : MANUEL

3) CEDULA DE IDENTIDAD : 1.588.841

4) CREDENCIAL CIVICA : ____

5) FECHA Y LUGAR DE NACIMIENTO : Montevideo, 12 de marzo de 1959

6) PROFESION: estudiante

7) OCUPACION ACTUAL Y ANTERIORES:

8) DENOMINACION DEL CARGO Y CARACTERISTICAS DEL MISMO :

9) TIPO DE PROVISION :

10) CARACTER DEL CARGO :

11) DURACION DEL CARGO :

12) DOMICILIO ACTUAL Y ANTERIORES: José Batlle y Ordoñez 4755

13) TELEFONO:

14) OPINION DEL JERARCA SOBRE EL CANDIDATO PROPUESTO Y LA NECESIDAD DE SU DESIGNACION :

Grupo de viaje organizado por estudiantes de Ciencias Morfológicas.-

Montevideo, 4 de setiembre de 1978

53326 [redacted]

Gonzalo J. Fernández
Decano Interventor

5680/78 Montevideo, 27 NOV 1978

Pase al Sr. Oficial de En'ace del CO. SE. NA. ante la Universidad, Cnel. Don Mario Larrauri, a sus efectos.

JORGE A. ANSELMI
RECTOR INTERVENTOR

53327

UNIVERSIDAD DE LA REPUBLICA

FACULTAD DE MEDICINA

PROPUESTA DE DESIGNACION

1) APELLIDOS COMPLETOS : ROMANIELLO BELLOMO

2) NOMBRES COMPLETOS : EDUARDO

3) CEDULA DE IDENTIDAD : 1.215.267

4) CREDENCIAL CIVICA : CEA. 17936

5) FECHA Y LUGAR DE NACIMIENTO : Montevideo, 24 de febrero de 1956

6) PROFESION: estudiante

7) OCUPACION ACTUAL Y ANTERIORES:

8) DENOMINACION DEL CARGO Y CARACTERISTICAS DEL MISMO :

9) TIPO DE PROVISION :

10) CARACTER DEL CARGO :

11) DURACION DEL CARGO :

12) DOMICILIO ACTUAL Y ANTERIORES: J. de Viana 172 La Paz

13) TELEFONO:

14) OPINION DEL JERARCA SOBRE EL CANDIDATO PROPUESTO Y LA NECESIDAD DE SU DESIGNACION :

Grupo de viaje organizado por estudiantes de Ciencias Morofológicas.-

Montevideo, 4 de setiembre de 1978.-

53328 [redacted]

Gonzalo J. Fernández
Decano Interventor

5691/78 Montevideo, 24 NOV. 1978

Pase a r ficial de Enlace de [redacted]E. NA. ante la universidad, Cnel. Don Mario Larrauri, a sus efectos.

JORGE A. ANSELMI
RECTOR INTERVENTOR

53329

[redacted]

UNIVERSIDAD DE LA REPUBLICA

FACULTAD DE MEDICINA

PROPUESTA DE DESIGNACION

1) APELLIDOS COMPLETOS : ROSELLI MENESTROSA

2) NOMBRES COMPLETOS : CARLOS RODOLFO

3) CEDULA DE IDENTIDAD : 1.520.594

4) CREDENCIAL CIVICA : BAA 25.379

5) FECHA Y LUGAR DE NACIMIENTO: Montevideo el 6 de febrero de 1957

6) PROFESION: estudiante

7) OCUPACION ACTUAL Y ANTERIORES:

8) DENOMINACION DEL CARGO Y CARACTERISTICAS DEL MISMO :

9) TIPO DE PROVISION :

10) CARACTER DEL CARGO :

11) DURACION DEL CARGO :

12) DOMICILIO ACTUAL Y ANTERIORES: Espinola 1954

13) TELEFONO:

14) OPINION DEL JERARCA SOBRE EL CANDIDATO PROPUESTO Y LA NECESIDAD DE SU DESIGNACION :

Grupo de viaje organizado por estudiantes de Ciencias Morfológicas.-

Montevideo, 4 de setiembre de 197[redacted]

53330

Gonzalo J. Fernández
Decano Interventor

5682/78 Montevideo, 24 NOV. 1978

Pase a r ficial de nace de E. NA. ante la universidad, Cnel. Don Mario Larrauri, a sus efectos.

JORGE A. ANSELMI
RECTOR INTERVENTOR

53331

UNIVERSIDAD DE LA REPUBLICA

FACULTAD DE MEDICINA

PROPUESTA DE DESIGNACION

1) APELLIDOS COMPLETOS : ROSSI CRIVOCAPICH

2) NOMBRES COMPLETOS : Sonia R.

3) CEDULA DE IDENTIDAD : 1.573.584

4) CREDENCIAL CIVICA : BJB 15.587

5) FECHA Y LUGAR DE NACIMIENTO Montevideo el 9 de agosto de 1959

6) PROFESION: estudiante

7) OCUPACION ACTUAL Y ANTERIORES:

8) DENOMINACION DEL CARGO Y CARACTERISTICAS DEL MISMO :

9) TIPO DE PROVISION :

10) CARACTER DEL CARGO :

11) DURACION DEL CARGO :

12) DOMICILIO ACTUAL Y ANTERIORES: Nueva Palmira 1818

13) TELEFONO:

14) OPINION DEL JERARCA SOBRE EL CANDIDATO PROPUESTO Y LA NECESIDAD DE SU DESIGNACION :

Grupo de viaje organizado por estudiantes de Ciencias Morfológicas.-

Montevideo, 4 de setiembre de 1978.-

Gonzalo J. Fernández
Decano Interventor

53332 [redacted]

569378 Montevideo, 24 NOV. 1978

Pase al Sr. Oficial de Enlace de COSENA ante la Universidad, Cnel. Don Mario Larrauri, a sus efectos.

JORGE A. ANSELMI
RECTOR INTERVENTOR

53333 [redacted]

UNIVERSIDAD DE LA REPUBLICA

FACULTAD DE MEDICINA

PROPUESTA DE DESIGNACION

1) APELLIDOS COMPLETOS : **QUINTANA SANCHEZ**

2) NOMBRES COMPLETOS : **ALVARO**

3) CEDULA DE IDENTIDAD : 1.580.681

4) CREDENCIAL CIVICA : AZA 27 379

5) FECHA Y LUGAR DE NACIMIENTO : Montevideo, 30 de octubre de 1958

6) PROFESION: estudiante

7) OCUPACION ACTUAL Y ANTERIORES:

8) DENOMINACION DEL CARGO Y CARACTERISTICAS DEL MISMO :

9) TIPO DE PROVISION :

10) CARACTER DEL CARGO :

11) DURACION DEL CARGO :

12) DOMICILIO ACTUAL Y ANTERIORES: Brito del Pino ap. 504

13) TELEFONO:

14) OPINION DEL JERARCA SOBRE EL CANDIDATO PROPUESTO Y LA NECESIDAD DE SU DESIGNACION :

Grupo de viaje organizado por estudiantes de Ciencias Morofológicas.-

Montevideo, 4 de setiembre de 1978.-

53334 [redacted]

Gonzalo J. Fernández
Decano Interventor

5694/78 Montevideo, 24 NOV. 1978

Pase al Sr. Oficial de Enlace de CO.SE.NA. ante la Universidad, Cnel. Don Mario Larrauri, a sus efectos.

JORGE A. ANSELMI
RECTOR INTERVENTOR

53335

UNIVERSIDAD DE LA REPUBLICA

FACULTAD DE MEDICINA

PROPUESTA DE DESIGNACION

1) APELLIDOS COMPLETOS : PINETO TAJERNABERRY

2) NOMBRES COMPLETOS : GLORIA

3) CEDULA DE IDENTIDAD : 987.959

4) CREDENCIAL CIVICA : IAC 37036

5) FECHA Y LUGAR DE NACIMIENTO : Artigas 14 de enero de 1958

6) PROFESION: estudiante

7) OCUPACION ACTUAL Y ANTERIORES:

8) DENOMINACION DEL CARGO Y CARACTERISTICAS DEL MISMO :

9) TIPO DE PROVISION :

10) CARACTER DEL CARGO :

11) DURACION DEL CARGO :

12) DOMICILIO ACTUAL Y ANTERIORES: Marcelino Sosa 2718 apto.1

13) TELEFONO:

14) OPINION DEL JERARCA SOBRE EL CANDIDATO PROPUESTO Y LA NECESIDAD DE SU DESIGNACION :

Grupo de Viaje

Montevideo, . 4 de setiembre de 1978.-

53336

Gonzalo J. Fernández
Decano Interventor

5695/78 Montevideo, 24/NOV/1978

Pase al Sr. Oficial de Enlace de CO. SE. NA. ante la Universidad, Cnel. Don Mario Larrauri, a sus efectos.

JORGE A. ANSELMI
RECTOR INTERVENTOR

53337

UNIVERSIDAD DE LA REPUBLICA

FACULTAD DE MEDICINA

PROPUESTA DE DESIGNACION

1) APELLIDOS COMPLETOS : FLEISCHER TURANDA

2) NOMBRES COMPLETOS : RICARDO

3) CEDULA DE IDENTIDAD : 1.453.020

4) CREDENCIAL CIVICA : BNA 34155

5) FECHA Y LUGAR DE NACIMIENTO : Montevideo 25 de julio de 1956

6) PROFESION: estudiante

7) OCUPACION ACTUAL Y ANTERIORES:

8) DENOMINACION DEL CARGO Y CARACTERISTICAS DEL MISMO :

9) TIPO DE PROVISION :

10) CARACTER DEL CARGO :

11) DURACION DEL CARGO :

12) DOMICILIO ACTUAL Y ANTERIORES: Vaimaca 1339

13) TELEFONO:

14) OPINION DEL JERARCA SOBRE EL CANDIDATO PROPUESTO Y LA NECESIDAD DE SU DESIGNACION :

Grupo de viaje.-

Montevideo, 4 desetiembre de 1978.-

53338

Gonzalo J. Fernández
Decano Interventor

5686/78 Montevideo, 24 NOV. 1978

Pase al Sr. Oficial de Enlace del CO. SE. NA. ante la niversidad, Cnel. Don Mario Larrauri, a sus efectos.

JORGE A. ANSELMI
RECTOR INTERVENTOR

53939

UNIVERSIDAD DE LA REPUBLICA

FACULTAD DE MEDICINA

PROPUESTA DE DESIGNACION

1) APELLIDOS COMPLETOS : DE MARIA BELBUSSI

2) NOMBRES COMPLETOS : RAUL ESTEBAN

3) CEDULA DE IDENTIDAD : 1.135.448

4) CREDENCIAL CIVICA : AIA 7747

5) FECHA Y LUGAR DE NACIMIENTO : Montevideo 6 de diciembre de 1954

6) PROFESION: estudiante

7) OCUPACION ACTUAL Y ANTERIORES:

8) DENOMINACION DEL CARGO Y CARACTERISTICAS DEL MISMO :

9) TIPO DE PROVISION :

10) CARACTER DEL CARGO :

11) DURACION DEL CARGO :

12) DOMICILIO ACTUAL Y ANTERIORES: Merceder 1181 ap. 501

13) TELEFONO:

14) OPINION DEL JERARCA SOBRE EL CANDIDATO PROPUESTO Y LA NECESIDAD DE SU DESIGNACION :
Grupo de viaje organizado por estudiantes que cursan Ciencias Morfológicas.-

Montevideo, 4 de setiembre de 1978.-

53340 [redacted]

Dr. Gonzalo J. Fernández
Decano Interventor

569/78 Montevideo, 24 NOV. 1978

Pase al Sr. Oficial de Enlace de CO. SE. NA. ante la Universidad, Cnel. Don Mario Larrauri, a sus efectos.

JORGE A. ANSELMI
DIRECTOR INTERVENTOR

53341

UNIVERSIDAD DE LA REPUBLICA

FACULTAD DE MEDICINA

P R O P U E S T A D E D E S I G N A C I O N

1) APELLIDOS COMPLETOS: [redacted]

2) NOMBRES COMPLETOS: LADISLAO

3) CEDULA DE IDENTIDAD: 76.306 Paysandú

4) CREDENCIAL CIVICA: [redacted] 7228

5) FECHA Y LUGAR DE NACIMIENTO: Paysandú 18 de junio de 1958

6) PROFESION: Estudiante

7) OCUPACION ACTUAL Y ANTERIORES:

8) DENOMINACION DEL CARGO Y CARACTERISTICAS DEL MISMO:

9) TIPO DE PROVISION:

10) CARACTER DEL CARGO:

11) DURACION DEL [illegible]:

12) DOMICILIO ACTUAL Y ANTERIORES: Minas 1994 ap. 201

13) TELEFONO:

14) OPINION DEL JERARCA SOBRE EL CANDIDATO PROPUESTO Y LA NECESIDAD DE SU DESIGNACION:

Grupo de viaje de estudiantes del grupo de Ciencias Morfológicas.-

Montevideo, 4 de setiembre de 1978.-

GONZALO FERNANDEZ
DECANO INTERVENTOR

53342 [redacted]

5698/78 Montevideo, 24 NOV. 1978

Pase al Sr. Oficial de Enlace del CO. SE. NA. ante la Universidad, Cnel. Don Mario Larrauri, a sus efectos.

JORGE A. ANSELMI
RECTOR INTERVENTOR

53343

UNIVERSIDAD DE LA REPUBLICA

FACULTAD DE MEDICINA

P R O P U E S T A D E D E S I G N A C I O N

1) APELLIDOS COMPLETOS: [redacted]

2) NOMBRES COMPLETOS: GRACIELA

3) CEDULA DE IDENTIDAD: 1.430.413

4) CREDENCIAL CIVICA: AXB 18.615

5) FECHA Y LUGAR DE NACIMIENTO: Montevideo 7 de agosto de 1958

6) PROFESION: estudiante

7) OCUPACION ACTUAL Y ANTERIORES:

8) DENOMINACION DEL CARGO Y CARACTERISTICAS DEL MISMO:

9) TIPO DE PROVISION:

10) CARACTER DEL CARGO:

11) DURACION DEL CARGO:

12) DOMICILIO ACTUAL Y ANTERIORES: J. Zaudañez 2836 ap. 201

13) TELEFONO:

14) OPINION DEL JERARCA SOBRE EL CANDIDATO PROPUESTO Y LA NECESIDAD DE SU DESIGNACION:

Grupo de viaje organizado por estudiantes que cursan Ciencias Morfológicas.-

Montevideo, 4 de setiembre de 1978.-

GONZALO FERNANDEZ

DECANO INTERVENTOR

[redacted] 53344

5699/B Montevideo, 24/XII/ 1978

Pase al Sr. Oficial de Enlace del CO. SE. NA. ante la Universidad, Cnel. Don Mario Larrauri, a sus efectos.

JORGE A. ANSELMI
RECTOR INTERVENTOR

53345

[redacted]

UNIVERSIDAD DE LA REPUBLICA

FACULTAD DE MEDICINA

PROPUESTA DE DESIGNACION

1) APELLIDOS COMPLETOS : SABARIS CABRERA

2) NOMBRES COMPLETOS : AIDA

3) CEDULA DE IDENTIDAD : 1.592.167

4) CREDENCIAL CIVICA : AVA 18.029

5) FECHA Y LUGAR DE NACIMIENTO Montevideo 18 de abril de 1959

6) PROFESION: estudiante

7) OCUPACION ACTUAL Y ANTERIORES:

8) DENOMINACION DEL CARGO Y CARACTERISTICAS DEL MISMO :

9) TIPO DE PROVISION :

10) CARACTER DEL CARGO :

11) DURACION DEL CARGO :

12) DOMICILIO ACTUAL Y ANTERIORES: José Belloni 4347
Cno. Maldonado 6368

13) TELEFONO:

14) OPINION DEL JERARCA SOBRE EL CANDIDATO PROPUESTO Y LA NECESIDAD DE SU DESIGNACION :

Grupo de viaje organizado por estudiantes de Ciencias Morfológicas.-

Montevideo, 4 de setiembre de 1978.-

[redacted] 53346

Gonzalo A. Fernández
Decano Interventor

5700/78 Montevideo, 23 NOV 1978

Pase al Sr. Oficial de Enlace del CO. SE. NA. ante la Universidad, Cnel. Don [illegible] Larrauri, a sus efectos.

JORGE A. ANSELMI
RECTOR INTERVENTOR

53347

[redacted]

UNIVERSIDAD DE LA REPUBLICA

FACULTAD DE MEDICINA

PROPUESTA DE DESIGNACION

1) APELLIDOS COMPLETOS : SUAREZ LOPEZ

2) NOMBRES COMPLETOS : Teresa

3) CEDULA DE IDENTIDAD : 1..583.018

4) CREDENCIAL CIVICA : BQA 15.836

5) FECHA Y LUGAR DE NACIMIENTO : Montevideo el 1 de marzo de 1958

6) PROFESION: estudiante

7) OCUPACION ACTUAL Y ANTERIORES:

8) DENOMINACION DEL CARGO Y CARACTERISTICAS DEL MISMO :

9) TIPO DE PROVISION :

10) CARACTER DEL CARGO :

11) DURACION DEL CARGO :

12) DOMICILIO ACTUAL Y ANTERIORES: José Belloni 2862

13) TELEFONO:

14) OPINION DEL JERARCA SOBRE EL CANDIDATO PROPUESTO Y LA NECESIDAD DE SU DESIGNACION :

Grupo de viaje organizado por estudiantes de Ciencias Morfológicas.-

Montevideo, 4 de setiembre de 1978.-

[redacted]
Gonzalo J. Fernández
Decano Interventor

53348

5701/78 Montevideo, 23/XII. 1978

Pase al Sr. Oficial de Enlace de CO. SE. NA. ante la Universidad, Cnel. Don [illegible]ario Larrauri, a sus efectos.

JORGE A. ANSELMI
RECTOR INTERVENTOR

C

53349

UNIVERSIDAD DE LA REPUBLICA

FACULTAD DE MEDICINA

PROPUESTA DE DESIGNACION

1) APELLIDOS COMPLETOS : TORRIGLIO GOYRET

2) NOMBRES COMPLETOS : ALICIA

3) CEDULA DE IDENTIDAD : 1.555.572

4) CREDENCIAL CIVICA : BCA 67.393

5) FECHA Y LUGAR DE NACIMIENTO : Montevideo 15 de enero de 1959

6) PROFESION: estudiante

7) OCUPACION ACTUAL Y ANTERIORES:

8) DENOMINACION DEL CARGO Y CARACTERISTICAS DEL MISMO :

9) TIPO DE PROVISION :

10) CARACTER DEL CARGO :

11) DURACION DEL CARGO :

12) DOMICILIO ACTUAL Y ANTERIORES: Aconcagua 5280

13) TELEFONO:

14) OPINION DEL JERARCA SOBRE EL CANDIDATO PROPUESTO Y LA NECESIDAD DE SU DESIGNACION :

Grupo de viaje.-

Montevideo, .4 de setiembre de 1978.-

53350

Gonzalo J. Fernández
Decano Interventor

5702/78 Montevideo, 23 Nov 1978

Pase al Sr. Oficial de Enlace del CO. SE. NA. ante la Universidad, Cnel. Don [illegible] Larrauri, a sus efectos.

JORGE A. ANSELMI
RECTOR INTERVENTOR

53351

- UNIVERSIDAD DE LA REPUBLICA

FACULTAD DE MEDICINA

PROPUESTA DE DESIGNACION

1) APELLIDOS COMPLETOS : TUBIO PEREIRA

2) NOMBRES COMPLETOS : María del Carmen

3) CEDULA DE IDENTIDAD : 1.519.599

4) CREDENCIAL CIVICA : BAA "256296

5) FECHA Y LUGAR DE NACIMIENTO : Montevideo el 20 de abril de 1958

6) PROFESION: estudiante

7) OCUPACION ACTUAL Y ANTERIORES:

8) DENOMINACION DEL CARGO Y CARACTERISTICAS DEL MISMO :

9) TIPO DE PROVISION :

10) CARACTER DEL CARGO :

11) DURACION DEL CARGO :

12) DOMICILIO ACTUAL Y ANTERIORE : F. Muñoz 3183 ap.3

13) TELEFONO:

14) OPINION DEL JERARCA SOBRE EL CANDIDATO PROPUESTO Y LA NECESIDAD DE SU DESIGNACION :

Grupo de viaje organizado por estudiantes de Ciencias Morfológicas.-

Montevideo, 4 de setiembre de 1978.-

Gonzalo J. Fernández
Decano Interventor

53352

5703/78 **Montevideo,** 23 NOV 1978

Pase al Sr. Oficial de Enlace del CO. SE. NA. **ante la Universidad,** Cnel. Don Mario Larrauri, **a sus efectos.**

JORGE A. ANSELMI
RECTOR INTERVENTOR

53353

UNIVERSIDAD DE LA REPUBLICA

FACULTAD DE MEDICINA

PROPUESTA DE DESIGNACION

1) APELLIDOS COMPLETOS : TENAGLIA ELIZABETH

2) NOMBRES COMPLETOS : !!!

3) CEDULA DE IDENTIDAD : 1.509.724

4) CREDENCIAL CIVICA : BBA 28949

5) FECHA Y LUGAR DE NACIMIENTO Montevideo 8 de noviembre de 1958

6) PROFESION: estudiante

7) OCUPACION ACTUAL Y ANTERIORES:

8) DENOMINACION DEL CARGO Y CARACTERISTICAS DEL MISMO :

9) TIPO DE PROVISION :

10) CARACTER DEL CARGO :

11) DURACION DEL CARGO :

12) DOMICILIO ACTUAL Y ANTERIOR Rousseaum 4351

13) TELEFONO:

14) OPINION DEL JERARCA SOBRE EL CANDIDATO PROPUESTO Y LA NECESIDAD DE SU DESIGNACION :

Grupo de viaje organizado por estudiantes de Ciencias Morfológicas.-

Montevideo, 4 de setiembre de 1978.-

53354

Gonzalo I. Fernández
Decano Interventor

5704/78 Montevideo, 23 NOV. 1978

Pase al Sr. Oficial de Enlace de [illegible] SE. NA. ante la Universidad, Cnel. Don Mario Larrauri, a sus efectos.

JORGE A. ANSELMI
RECTOR INTERVENTOR

53355

UNIVERSIDAD DE LA REPUBLICA

FACULTAD DE MEDICINA

PROPUESTA DE DESIGNACION

1) APELLIDOS COMPLETOS : TORNINI GALBARINI

2) NOMBRES COMPLETOS : CELESTE

3) CEDULA DE IDENTIDAD : 60.076 Salto

4) CREDENCIAL CIVICA : JBA 4988

5) FECHA Y LUGAR DE NACIMIENTO : Salto 17 de agosto de 1958

6) PROFESION: estudiante

7) OCUPACION ACTUAL Y ANTERIORES:

8) DENOMINACION DEL CARGO Y CARACTERISTICAS DEL MISMO :

9) TIPO DE PROVISION :

10) CARACTER DEL CARGO :

11) DURACION DEL CARGO :

12) DOMICILIO ACTUAL Y ANTERIOR: Canelones 1126

13) TELEFONO:

14) OPINION DEL JERARCA SOBRE EL CANDIDATO PROPUESTO Y LA NECESIDAD DE SU DESIGNACION :

Grupo de viaje organizado por estudiantes de Ciencias Morfológicas.-

Montevideo, 4 de setiembre de 1978.-

53356

Gonzalo L. Fernández
Decano Interventor

5705/78 Montevideo, 23/10/ 1978

Pase al Sr. Oficial de Enlace del CO. SE. NA. ante la Universidad, Cnel. Don [illegible] Larrauri, a sus efectos.

JORGE A. ANSELMI
RECTOR INTERVENTOR

53357

UNIVERSIDAD DE LA REPUBLICA

FACULTAD DE MEDICINA

PROPUESTA DE DESIGNACION

1) APELLIDOS COMPLETOS : **TOMASO CARRIKO**

2) NOMBRES COMPLETOS : **Mirtha Giselle**

3) CEDULA DE IDENTIDAD : **1.426.490**

4) CREDENCIAL CIVICA : **BAA 25944**

5) FECHA Y LUGAR DE NACIMIENTO :Montevideo 30 de agosto de 1959

6) PROFESION: estudiante

7) OCUPACION ACTUAL Y ANTERIORES:

8) DENOMINACION DEL CARGO Y CARACTERISTICAS DEL MISMO :

9) TIPO DE PROVISION :

10) CARACTER DEL CARGO :

11) DURACION DEL CARGO :

12) DOMICILIO ACTUAL Y ANTERIOR: P. Laguna 3322

13) TELEFONO:

14) OPINION DEL JERARCA SOBRE EL CANDIDATO PROPUESTO Y LA NECESIDAD DE SU DESIGNACION :

Grupo de viaje organizado por estudiantes de Ciencias

Morfológicas.-

Montevideo, 4 de setiembre de 1978.-

53358

Gonzalo J. Fernández
Decano Interventor

5706/78 Montevideo, 23 NOV 1978

Pase al Sr. Oficial de Enlace del CO. SE. NA. ante la Universidad, Cnel. Don Mario Larrauri, a sus efectos.

A. ANSELMI
INTERVENTOR

53359

UNIVERSIDAD DE LA REPUBLICA

FACULTAD DE MEDICINA

PROPUESTA DE DESIGNACION

1) APELLIDOS COMPLETOS : TAMOSIUNAS GORSI

2) NOMBRES COMPLETOS : GUSTAVO

3) CEDULA DE IDENTIDAD : 47.597 San José

4) CREDENCIAL CIVICA : AUA 15813

5) FECHA Y LUGAR DE NACIMIENTO : San José 26 de agosto de 1959

6) PROFESION: estudiante

7) OCUPACION ACTUAL Y ANTERIORES:

8) DENOMINACION DEL CARGO Y CARACTERISTICAS DEL MISMO :

9) TIPO DE PROVISION :

10) CARACTER DEL CARGO :

11) DURACION DEL CARGO :

12) DOMICILIO ACTUAL Y ANTERIOR : Av. Centenario 2995 ap. 304

13) TELEFONO:

14) OPINION DEL JERARCA SOBRE EL CANDIDATO PROPUESTO Y LA NECESIDAD DE SU DESIGNACION :

Grupo de viaje organizado por estudiantes de Ciencias Morfológicas.-

Montevideo, 4 de setiembre de 1978.-

53360

Gonzalo L. Fernández
Decano Interventor

5707/76 Montevideo, 23 NOV. 1978

Pase al Sr Oficial de Enlace de [redacted]E. NA. ante la Universidad, Cnel. Don Mario Larrauri, a sus efectos.

JORGE A. ANSELMI
RECTOR INTERVENTOR

53361

[redacted]

UNIVERSIDAD DE LA REPUBLICA

FACULTAD DE MEDICINA

PROPUESTA DE DESIGNACION

1) APELLIDOS COMPLETOS : TRIANON RAIMUSSO

2) NOMBRES COMPLETOS : FERNANDO

3) CEDULA DE IDENTIDAD : 1.562.126 D.A.F.

4) CREDENCIAL CIVICA : AQA 11810 AQA 11810

5) FECHA Y LUGAR DE NACIMIENTO : Montevideo el 8 de octubre de 1957

6) PROFESION: estudiante

7) OCUPACION ACTUAL Y ANTERIORES:

8) DENOMINACION DEL CARGO Y CARACTERISTICAS DEL MISMO :

9) TIPO DE PROVISION :

10) CARACTER DEL CARGO :

11) DURACION DEL CARGO :

12) DOMICILIO ACTUAL Y ANTERIORES : Lavalleja 1655

13) TELEFONO:

14) OPINION DEL JERARCA SOBRE EL CANDIDATO PROPUESTO Y LA NECESIDAD DE SU DESIGNACION :

Grupo de viaje organizado por estudiantes de Ciencias Morfológicas.-

Montevideo, 4 desetiembre de 1978.-

53362

Gonzalo J. Fernández
Decano Interventor

5708/78 Montevideo, 23 NOV 1978

Pase al Sr. Oficial de Enlace del CO. SE. NA. ante la Universidad, Cnel. Don Mario Larrauri, a sus efectos.

JORGE A. ANSELMI
RECTOR INTERVENTOR

53363

UNIVERSIDAD DE LA REPUBLICA

FACULTAD DE MEDICINA

PROPUESTA DE DESIGNACION

1) APELLIDOS COMPLETOS : TORTORELLA BOFFANO

2) NOMBRES COMPLETOS : ALVARO

3) CEDULA DE IDENTIDAD : 90700 Paysandú

4) CREDENCIAL CIVICA : KBA 22629

5) FECHA Y LUGAR DE NACIMIENTO : Paysandú el 5 de febrero de 1959

6) PROFESION: estudiante

7) OCUPACION ACTUAL Y ANTERIORES:

8) DENOMINACION DEL CARGO Y CARACTERISTICAS DEL MISMO :

9) TIPO DE PROVISION :

10) CARACTER DEL CARGO :

11) DURACION DEL CARGO :

12) DOMICILIO ACTUAL Y ANTERIOR: A Díaz 2108

13) TELEFONO:

14) OPINION DEL JERARCA SOBRE EL CANDIDATO PROPUESTO Y LA NECESIDAD DE SU DESIGNACION :

Grupo de viaje organizado por estidoantes de Ciancias Morfológicas.-

Montevideo, 4 de setiembre de 1978.-

53364

Gonzalo J. Fernández
Decano Interventor

5709/78 Montevideo, 23/XII/ 1978

Pase al Sr. Oficial de Enlace del CO. SE. NA. ante la Universidad, Cnel. Don Mario Larrauri, a sus efectos.

JORGE A. ANSELMI
RECTOR INTERVENTOR

53365

[redacted]

SECRETO

UNIVERSIDAD DE LA REPUBLICA

DELEGADO DEL CO.SE.NA

INFORME DE ANOTACIONES PERSONALES

Parte Nº 140/78

REFERENTE A: TUBIO PEREIRA, María del Carmen. ..... C.I. Nº 1.517.599

S.I.D. informa con/sin anotaciones
O.C.O.A. informa con/sin anotaciones
D.N.I.I. informa con/sin anotaciones

ES

ANOTACIONES:

D.N.I.I. registra a TUBIO PEREIRA, María del Carmen.-
C.I.Nro. 517.599
Dom: Francisco Joaquín Muñoz 3183(1971).-
Estudiante 2do. año, liceo Nro. 7 (1971).-
Oriental, de 13 años de edad , nacida en Montevideo el d
20/4/958, hija de José y Pilar.-
Estudiante del 2do. año del Liceo Nro. 7, Mo Becada. El día 9 de
de 1971, fue detenida junto a otras 110 personas menores y 19 mayor
en circunstancias que realizaban una reunión en el local del Liceo
só , para considerar la intervención de la Enseñanza Secundaria y
homenaje al estudiante que falleciera el pasado año, al ser herida
un funcionario policial. Por disposición del juez de Menores de
fue entregada a sus padres.-

SECRETO

53366

SECRETO

UNIVERSIDAD DE LA REPUBLICA

DELEGADO DEL CO.SE.NA

INFORME DE ANOTACIONES PERSONALES

Parte Nº 144/78

REFERENTE A: SUAREZ SAN MARTIN, Miguel Angel.- ..... C.I. Nº 1.313.594...

S.I.D. informa con/sin anotaciones
O.C.O.A. informa con/sin anotaciones
D.N.I.I. informa con/sin anotaciones

ANOTACIONES:

NO ES

D.N.I.I. registra a SUAREZ, Miguel.-
C.C. Serie FBS 2543 (2 y Tres).-
18/10/978: Se establece que fue delegado de esa, por el Frente Amplio en el Dpto. de Treinta y Tres circuito No. 8, listas No. 988,9988,1988 y 1810, en las Elecciones Nacionales de 1971.-

SECRETO

53367

RESERVADO

UNIVERSIDAD DE LA REPUBLICA

FACULTAD DE DERECHO Y CIENCIA SOCIALES

PROPUESTA PARA INTEGRAR GRUPO DE VIAJE "NOTARIADO II"

APELLIDOS 1o. y 2o.	[redacted]
NOMBRE COMPLETO	María Cristina
CEDULA DE IDENTIDAD	1.322.312 (Montevideo)
CREDENCIAL CIVICA	(serie) BEA (Número) 55.406
FECHA Y LUGAR DE NACIMIENTO	Montevideo, 28/VI/1953
OCUPACION	Funcionaria de "Raúl Maya S.A."
DOMICILIO	Palermo 5768
FINANCIACION	mediante una rifa
DURACION	enero y febrero de 1980.-

P. A. F.

Montevideo, 29 de noviembre de 1978.-

Dr. Luis Sayagués Laso
Decano Interventor

5784/78 Montevideo, 7 DIC. 1978

Pase al Sr. Oficial de Enlace de' CO. SE. NA. ante la Universidad, Cnel. Don Mario Larrauri, a sus efectos.

53368

[redacted]

JORGE A. ANSELMI
RECTOR INTERVENTOR

22

RESERVADO

UNIVERSIDAD DE LA REPUBLICA

FACULTAD DE DERECHO Y CIENCIAS SOCIALES

PROPUESTA PARA INTEGRAR GRUPO DE VIAJE "NOTARIADO II"

P. S-F.

APELLIDOS 1o. y 2o. [redacted]

NOMBRE COMPLETO Elizabeth

CEDULA DE IDENTIDAD 1.286.435 (Montevideo)

CREDENCIAL CIVICA (serie) [redacted] (número) 9462

FECHA Y LUGAR DE NACIMIENTO Montevideo, 1/VII/1953

OCUPACION Estudiante

DOMICILIO Juan Paullier 1263

FINANCIACION mediante una rifa

DURACION enero y febrero de 1980

Montevideo, 29 de noviembre de 1978.-

Dr. Luis Sayagués Laso
Decano Interventor

5785/78 Montevideo, 7 DIC. 1978

Pase al Sr. Oficial de Enlace de CO.SE.NA. ante la Universidad, Cnel. Don Mario Larrauri, a sus efectos.

53369

[redacted]

JORGE A. ANSELMI
RECTOR INTERVENTOR

RESERVADO

UNIVERSIDAD DE LA REPUBLICA

FACULTAD DE DERECHO Y CIENCIAS SOCIALES

PROPUESTA PARA INTEGRAR GRUPO DE VIAJE "NOTARIADO II"

P. A F.

APELLIDOS 1o. y 2o.	**FICHI PEREIRA**
NOMBRE COMPLETO	**Hilton Armando**
CEDULA DE IDENTIDAD	1.272.706 (Montevideo)
CREDENCIAL CIVICA	(serie) AKA (número) 23.097
FECHA Y LUGAR DE NACIMIENTO	Montevideo, 14/XI/1952
OCUPACION	Funcionario del Banco de Previsión Social
DOMICILIO	4 de Julio 3167
FINANCIACION	mediante una rifa
DURACION	enero y febrero de 1980

Montevideo, 29 de noviembre de 1978.-

Dr. Luis Sayagués Laso
Decano Interventor

5786/78 Montevideo, 7 DIC. 1978

Pase al Sr. Oficial de Enlace de CO.SE.NA. ante la Universidad, Cnel. Don Mario Larrauri, a sus efectos.

53370

[redacted]

JORGE A. ANSELMI
RECTOR INTERVENTOR

20

RESERVADO

UNIVERSIDAD DE LA REPUBLICA

FACULTAD DE DERECHO Y CIENCIAS SOCIALES

PROPUESTA PARA INTEGRAR GRUPO DE VIAJE "NOTARIADO II"

APELLIDOS 1o. y 2o.	FERNANDEZ OLIVERA
NOMBRE COMPLETO	Roberto Mario
CEDULA DE IDENTIDAD	43153 (Serisme)
CREDENCIAL CIVICA	(serie) BAA (número) 40961
FECHA Y LUGAR DE NACIMIENTO	Mercedes, 26/VII/1953
OCUPACION	Estudiante
DOMICILIO	En Montevideo: Eduardo Acevedo 1105 En Serisme: Casa Grande y Calarsa
FINANCIACION	Mediante una rifa
DURACION	enero y febrero de 1980

R. A-F.

Montevideo, 29 de noviembre de 1978.-

Dr. Luis Sayagués Laso
Decano Interventor

5787/78 Montevideo, 17 DIC. 1978

Pase al Sr. Oficial de Enlace de COSENA ante la Universidad, Cnel. Don Mario Larrauri, a sus efectos.

53391

[redacted]

JORGE A. ANSELMI
RECTOR INTERVENTOR

(19)

RESERVADO

UNIVERSIDAD DE LA REPUBLICA

FACULTAD DE DERECHO Y CIENCIAS SOCIALES

PROPUESTA PARA INTEGRAR GRUPO DE VIAJE "NOTARIADO II"

P. A. F.

APELLIDOS 1o. y 2o. FERNANDEZ SANSA MARIA

NOMBRE COMPLETO Adriana

CEDULA DE IDENTIDAD 1:451.427 (Montevideo)

CREDENCIAL CIVICA (serie) AZA (Número) 26933

FECHA Y LUGAR DE NACIMIENTO Montevideo, 18/VIII/1956

OCUPACION Estudiante

DOMICILIO Silvestre Blanco 2472

FINANCIACION mediante una rifa

DURACION enero y febrero de 1980

Montevideo, 29 de noviembre de 1978.-

Dr. Luis Sayagués Laso
Decano Interventor

5788/78 Montevideo, 7 DIC. 1978

Pase al Sr. Oficial de Enlace de CO.SE.NA. ante la Universidad, Cnel. Don Mario Larrauri, a sus efectos.

53372

[redacted]

JORGE A. ANSELMI
RECTOR INTERVENTOR

(18)

RESERVADO

UNIVERSIDAD DE LA REPUBLICA

FACULTAD DE DERECHO Y CIENCIAS SOCIALES

PROPUESTA PARA INTEGRAR GRUPO DE VIAJE "NOTARIADO 77"

APELLIDOS 1o. y 2o.	[illegible] de [illegible]
NOMBRE COMPLETO	Cristina
CEDULA DE IDENTIDAD	1:792.312 (Montevideo)
CREDENCIAL CIVICA	(serie) [illegible] (número) 16830
FECHA Y LUGAR DE NACIMIENTO	Dolores, 16/I/1948
OCUPACION	Estudiante
DOMICILIO	Río Negro 1515
FINANCIACION	Mediante una rifa
DURACION	enero y frebrero de 1980

P. A. F.

Montevideo, 29 de noviembre de 1978.-

Dr. Luis Sayagués Laso
Decano Interventor

5789/78 Montevideo, 7 DIC. 1978

Pase al Sr. Oficial de Enlace de CO. SE. NA. ante la Universidad, Cnel. Don Mario Larrauri, a sus efectos.

[redacted]

53373

JORGE A. ANSELMI
RECTOR INTERVENTOR

(17)

RESERVADO

UNIVERSIDAD DE LA REPUBLICA

FACULTAD DE DERECHO Y CIENCIAS SOCIALES

PROPUESTA PARA INTEGRAR GRUPO DE VIAJE "NOTARIADO 77"

P. A. F.

APELLIDOS 1o. y 2o.	ESTEVEZ FORTUNATO
NOMBRE COMPLETO	Nelly María
CEDULA DE IDENTIDAD	1:445.190 (Montevideo)
CREDENCIAL CIVICA	(serie) ARE (número) 11351
FECHA Y LUGAR DE NACIMIENTO	Salto, 15/I/1957
OCUPACION	Funcionaria de U.T.U y estudiante
DOMICILIO	Guaná 2125
FINANCIACION	mediante una rifa
DURACION	enero y febrero de 1980

Montevideo, 29 de noviembre de 1978.-

Dr. Luis Sayagués Laso
Decano Interventor

5790/78 Montevideo, 7 DIC. 1978

Pase al Sr. Oficial de Enlace de CO. SE. NA. ante la Universidad, Cnel. Don Mario Larrauri, a sus efectos.

[redacted] 53374

JORGE A. ANSELMI
RECTOR INTERVENTOR

(16)

RESERVADO

UNIVERSIDAD DE LA REPUBLICA

FACULTAD DE DERECHO Y CIENCIAS SOCIALES

PROPUESTA PARA INTEGRAR GRUPO DE VIAJE "NOTARIADO II"

APELLIDOS 1o. y 2o. DOGLIOTTI PASTORI

NOMBRE COMPLETO Alicia Raquel

CEDULA DE IDENTIDAD 1.032.721 (Montevideo)

CREDENCIAL CIVICA (serie) AXB (número) 13.943

FECHA Y LUGAR DE NACIMIENTO Montevideo, 26/V/1949

OCUPACION Funcionaria del Servicio de Registro y Pensiones Militares. Estudiante.

DOMICILIO José Benito Lamas 2974

FINANCIACION mediante una rifa

DURACION enero y febrero de 1980.

P. A-F.

Montevideo, 29 de noviembre de 1978.-

Dr. Luis Sayagués Laso
Decano Interventor

5781/78 Montevideo, ! 7 DIC. 1978

Pase al Sr. Oficial de Enlace de CO. SE. NA. ante la Universidad, Cnel. Don Mario Larrauri, a sus efectos.

[redacted]

53375 JORGE A. ANSELMI
RECTOR INTERVENTOR

(15)

RESERVADO

UNIVERSIDAD DE LA REPUBLICA

FACULTAD DE DERECHO Y CIENCIAS SOCIALES

PROPUESTA PARA INTEGRACION GRUPO DE VIAJE NOTARIADO 1977

APELLIDOS 1º y 2º DELGADO PEREIRA

NOMBRE COMPLETO Jorge Hugo

CEDULA DE IDENTIDAD Nº 1:348.685 (Montevideo)

CREDENCIAL CIVICA (serie) BCS (Número) 25042

FECHA Y LUGAR DE NACIMIENTO Montevideo, 31/V/1954

OCUPACION funcionario de Trabasatti y estudiante

DOMICILIO Amara 3698

FINANCIACION mediante una rifa

DURACION enero y febrero de 1980

P. A-F.

Montevideo, 29 de noviembre de 1976.

Dr. Luis Sayagués Laso

Decano Interventor

5792/78 Montevideo, 7 DIC. 1978

Pase al Sr. Oficial de Enlace de CO. SE. NA. ante la Universidad, Cnel. Don Mario Larrauri, a sus efectos.

[redacted]

53376

JORGE A. ANSELMI
RECTOR INTERVENTOR

(14)

RESERVADO

UNIVERSIDAD DE LA REPUBLICA

FACULTAD DE DERECHO Y CIENCIAS SOCIALES

PROPUESTA PARA INTEGRAR GRUPO DE VIAJE "EGTARIADO II"

APELLIDOS 1º y 2º DE JOAQUIN FRANCHI

NOMBRE COMPLETO Adela María

CEDULA DE IDENTIDAD 1.136.371 (Montevideo)

CREDENCIAL CIVICA (serie) DKB (número) 32805

FECHA Y LUGAR DE NACIMIENTO Montevideo, 22/I/1949

OCUPACION estudiante

DOMICILIO Avda. Brasil 2597 ap. 301

FINANCIACION mediante una rifa

DURACION enero y febrero 1980

Montevideo, 29 de noviembre de 1978.

Dr. Luis Sayagués Laso
Decano Interventor

5793/78 Montevideo, 7 DIC. 19..

Pase al Sr. Oficial de Enlace de CO.SE.NA. ante la Universidad, Cnel. Don ...ario Larrauri, a sus efectos.

[redacted]

53379

JORGE A. ANSELMI
RECTOR INTERVENTOR

(13)

RESERVADO

UNIVERSIDAD DE LA REPUBLICA

FACULTAD DE DERECHO Y CIENCIAS SOCIALES

PROPUESTA PARA INTEGRAR GRUPO DE VIAJE "NOTARIADO 77"

APELLIDOS 1º y 2º [redacted]

NOMBRE COMPLETO [redacted]

CEDULA DE IDENTIDAD 66.090 (Salto)

CREDENCIAL CIVICA (serie) JEC (Número) 6311

FECHA Y LUGAR DE NACIMIENTO Salto, 26/V/1955

OCUPACION estudiante

DOMICILIO en Montevideo: Dr.Decroly 4929

en Salto: 8 de octubre 913

FINANCIACION mediante una rifa

DURACION enero y febrero 1980

P. A. F.

Montevideo, 29 de noviembre de 1978.

Dr. Luis Sayagués Laso

Decano Interventor

5794/78 Montevideo, 7 DIC. 1978

Pase al Sr. Oficial de Enlace de CO.SE.NA. ante la Universidad, Cnel. Don Mario Larrauri, a sus efectos.

[redacted]

JORGE A. ANSELMI
RECTOR INTERVENTOR

53398

JJ

FACULTAD DE DERECHO Y CIENCIAS SOCIALES - MONTEVIDEO

RESERVADO

UNIVERSIDAD DE LA REPUBLICA

FACULTAD DE DERECHO Y CIENCIAS SOCIALES

PROPUESTA PARA INTEGRAR GRUPO DE VIAJE "NOTARIADO 77"

APELLIDOS 1º y 2º	ZANETTI SALGUEIRO
NOMBRE COMPLETO	Clemente Fermando
CEDULA DE IDENTIDAD	1.219.409
CREDENCIAL CIVICA	(serie)MPB (número) 2633
LUGAR Y FECHA DE NACIMIENTO	Montevideo, 5/IX/1958
OCUPACION	Funcionario Público y estudiante
DOMICILIO	Julio M. y Otero 1577
FINANCIACION	mediante una rifa
DURACION	enero y febrero de 1980

P. A F.

Montevideo, 28 de noviembre de 1978

Sr. Luis Sayagués Laso
Decano Interventor

5795/78 Montevideo, 7 DIC. 1978

Pase al Sr. Oficial de Enlace del CO.SE.NA. ante la Universidad, Cnel. Don Mario Larrauri, a sus efectos.

JORGE A. ANSELMI
RECTOR INTERVENTOR

[redacted]

53379

54

[illegible]VADO

FACULTAD DE DERECHO Y CIENCIAS SOCIALES - MONTEVIDEO -

UNIVERSIDAD DE LA REPUBLICA

FACULTAD DE DERECHO Y CIENCIAS SOCIALES

PROPUESTA PARA INTEGRAR GRUPO DE VIAJE "Universitario 87"

APELLIDOS 1º y 2º MESTOR GONZALEZ
NOMBRE COMPLETO María Julia
CEDULA DE IDENTIDAD 76.495 (Salto)
CREDENCIAL CIVICA (serie) AHA (número) 11825
LUGAR Y FECHA DE NACIENTO Salto, 29/III/1959
OCUPACION estudiante
DOMICILIO
FINANCIACION mediante una rifa
DURACION enero y febrero de 1988

Montevideo, 28 de noviembre de 1978

P. A. F.

Dr. Luis Sayagués Laso
Decano Interventor

5796/78 Montevideo, 7 DIC. 1978

Pase al Sr. Oficial de Enlace de CO.SE.NA. ante la Universidad, Cnel. Don Mario Larrauri, a sus efectos.

JORGE A. ANSELMI
RECTOR INTERVENTOR

[redacted]

53380

53

FACULTAD DE DERECHO Y CIENCIAS SOCIALES - MONTEVIDEO - URUGUAY

RESERVADO

UNIVERSIDAD DE LA REPUBLICA

FACULTAD DE DERECHO Y CIENCIAS SOCIALES

PROPUESTA PARA INTEGRAR GRUPO DE VIAJE "NOTARIADO 77"

APELLIDOS 1º y 2º TOSCANO DA SILVA
NOMBRE COMPLETO Annamaría Rosa
CEDULA DE IDENTIDAD 1.271.849
CREDENCIAL CIVICA (serie AZB (número) 9184
LUGAR Y FECHA DE NACIMIENTO Montevideo, 4/XI/1956
OCUPACION estudiante
DOMICILIO Gabriel Pereyra 3223
FINANCIACION mediante una rifa
DURACION enero y febrero de 1980

P. A. F.

Montevideo, 29 de noviembre de 1978

Dr. Luis Sayagués Laso
Decano Interventor

5797/78 Montevideo, 7 DIC. 1978

Pase al Sr. Oficial de Enlace de CO.SE.NA. ante la Universidad, Cnel. Don Mario Larrauri, a sus efectos.

53381

JORGE A. ANSELMI
RECTOR INTERVENTOR

52

RESERVADO

FACULTAD DE DERECHO Y CIENCIAS SOCIALES - MONTEVIDEO

UNIVERSIDAD DE LA REPUBLICA

FACULTAD DE DERECHO Y CIENCIAS SOCIALES

PROPUESTA PARA INTEGRAR GRUPO DE VIAJE "NOTARIADO 77"

P. A. F.

APELLIDOS 1º y 2º [redacted]
NOMBRE COMPLETO Miguel Angel
CEDULA DE IDENTIDAD 1:313.984 (Montevideo)
CREDENCIAL CIVICA (serie) AHA (número) 16218
LUGAR Y FECHA DE NACIMIENTO Montevideo, 22/III/1953
OCUPACION Funcionario del Juzgado Militar de Instrucción de Segundo Turno
Estudiante
DOMICILIO Lavalleja 2385
FINANCIACION mediante una rifa
DURACION enero y febrero de 1978

Montevideo, 29 de noviembre de 1978

Dr. Luis Sayagués Laso
Decano Interventor

5798/78 Montevideo, 7 DIC. 1978

Pase al Sr. Oficial de Enlace de CO. SE. NA. ante la Universidad, Cnel. Don Mario Larrauri, a sus efectos.

53382

[redacted]

JORGE A. ANSELMI
RECTOR INTERVENTOR

51

RESERVADO

FACULTAD DE DERECHO Y CIENCIAS SOCIALES - MONTEVIDEO

UNIVERSIDAD DE LA REPUBLICA

FACULTAD DE DERECHO Y CIENCIAS SOCIALES

PROPUESTA PARA INTEGRAR GRUPO DE VIAJE "NOTARIADO 77"

APELLIDOS 1º y 2º SMITH HERNANDEZ
NOMBRE COMPLETO Aída Marina
CEDULA DE IDENTIDAD 1:509.861
CREDENCIAL CIVICA (serie) BIB (número 43323
LUGAR Y FECHA DE NACIMIENTO Montevideo, 6/XII/1958
OCUPACION estudiante
DOMICILIO Mississippi 1634 apt. 206
FINANCIACION mediante una rifa
DURACION enero y febrero de 1979

Montevideo, 29 de noviembre de 1978

B. A. F.

Dr. Luis Sayagués Laso
Decano Interventor

5798/78 Montevideo, 7 DIC. 1978

Pase al Sr. Oficial de Enlace de COSENA ante la universidad, Cnel. Don Mario Larrauri, a sus efectos.

53383

JORGE A. ANSELMI
RECTOR INTERVENTOR

50

FACULTAD DE DERECHO Y CIENCIAS SOCIALES - MONTEVIDEO - URUGUAY

RESERVADO

UNIVERSIDAD DE LA REPUBLICA

FACULTAD DE DERECHO Y CIENCIAS SOCIALES

PROPUESTA PARA INTEGRAR GRUPO DE VIAJE "ENERO/FEBRERO 77"

APELLIDOS 1º y 2º	SANCHEZ RODRIGUEZ
NOMBRE COMPLETO	Ana María
CEDULA DE IDENTIDAD	1.202.808
CREDENCIAL CIVICA	(Serie) BAB (número) 21219
LUGAR Y FECHA DE NACIMIENTO	Montevideo, 2/I/1954
OCUPACION	estudiante
DOMICILIO	Tomás de Tezanos 1179
FINANCIACION	mediante una rifa
DURACION	enero y febrero de 1980

P. DF

Montevideo, 28 de noviembre de 1978

Dr. Luis Sayagués Laso
Decano Interventor

S800/78 Montevideo, 7 DIC. 1978

Pase al Sr. Oficial de Enlace de CO.SE.NA. ante la Universidad, Cnel. Don Mario Larrauri, a sus efectos.

53384

JORGE A. ANSELMI
RECTOR INTERVENTOR

RESERVADO

UNIVERSIDAD DE LA REPUBLICA.

FACULTAD DE DERECHO Y CIENCIAS SOCIALES.

PROPUESTA PARA INTEGRAR GRUPO DE VIAJE "NOTARIADO77"

APELLIDOS 1° y 2° SAINZ SAN MARTIN.

NOMBRE COMPLETO Rafael

CEDULA DE IDENTIDAD 28.442 (Rocha)

CREDENCIAL CIVICA (serie) RDC (número) 12.830

LUGAR Y FECHA DE NACIMIENTO Castillos, 8/III/1956

OCUPACION Empleado de un Abogado y Estudiante.

DOMICILIO - - - - - -

FINANCIACION Mediante una rifa.

DURACION Enero y Febero de 1980.

Montevideo, Noviembre 29 de 1978.-

Dr. Luis Sayagués Laso.
Decano Interventor.

D. A. F.

5802/78 Montevideo, 7 DIC. 1978

Pase al Sr. Oficial de Enlace de CO.SE.NA. ante la Universidad, Cnel. Don ...ario Larrauri, a sus efectos.

53385

JORGE A. ANSELMI
RECTOR INTERVENTOR

(12)

RESERVADO

UNIVERSIDAD DE LA REPUBLICA

FACULTAD DE DERECHO Y CIENCIAS SOCIALES

PROPUESTA PARA INTEGRAR GRUPO DE VIAJE "NOTARIADO 77"

P. A. F.

APELLIDOS 1º y 2º CHAINIAN BAGHDIKIAN

NOMBRE COMPLETO Susana

CEDULA DE IDENTIDAD 1.274.379 (Montevideo)

CREDENCIAL CIVICA (serie) BAA (número) 19972

FECHA Y LUGAR DE NACIMIENTO Montevideo, 7/VII/1952

OCUPACION maestra y estudiante

DOMICILIO Rivera 3117 ap. 31

FINANCIACION mediante una rifa

DURACION enero y febrero de 1980

Montevideo, 29 de noviembre de 1978.

Dr. Luis Sayagués Laso

Decano Interventor

5751/78 Montevideo, 7 DIC. 1978

Pase al Sr. Oficial de Enlace de COSENA ante la Universidad, Cnel. Don Mario Larrauri, a sus efectos.

53386

[redacted]

JORGE A. ANSELMI
RECTOR INTERVENTOR

(11)

FACULTAD DE DERECHO Y CIENCIAS SOCIALES - MONTEVIDEO - URUGUAY

RESERVADO

UNIVERSIDAD DE LA REPUBLICA

FACULTAD DE DERECHO Y CIENCIAS SOCIALES

PROPUESTA PARA INTEGRAR GRUPO DE VIAJE "NOTARIADO II"

APELLIDOS 1º y 2º CHEK PASCALE

NOMBRE COMPLETO Oscar Enrique

CEDULA DE IDENTIDAD 1.366.342 (Montevideo)

P.1.8.

CREDENCIAL CIVICA (serie) BCA (Número) 62693

FECHA Y LUGAR DE NACIMIENTO: Montevideo, 25/III/1957

OCUPACION funcionario del Banco U.R.U.R y estudiante

DOMICILIO Caramurú 5802

FINANCIACION mediante una rifa

DURACION enero y febrero de 1980

Montevideo, 29 de noviembre de 1978

Dr. Luis Seyagués Laso

Decano Interventor

5752/78 Montevideo, 7 DIC. 1978

Pase al Sr. ...ficial de Enlace de CO.SE.NA. ante la universidad, Cnel. Don ...ario Larrauri, a sus efectos.

53387

JORGE A. ANSELMI
RECTOR INTERVENTOR

(10)

RESERVADO

UNIVERSIDAD DE LA REPUBLICA

FACULTAD DE DERECHO Y CIENCIAS SOCIALES

PROPUESTA PARA INTEGRAR GRUPO DE VIAJE "NOTARIADO II"

APELLIDOS 1º y 2º CORREO PIÑA

NOMBRE COMPLETO Raúl Ernesto

CEDULA DE IDENTIDAD 1:270.937 (Montevideo)

CREDENCIAL CIVICA (serie) BAA (número) 20315

FECHA Y LUGAR DE NACIMIENTO Montevideo; 18/XI/1952

OCUPACION funcionario de Enseñanza Secundaria

DOMICILIO Rivera 2672 ap. 2

FINANCIACION mediante una rifa

DURACION enero y febrero de 1980

Montevideo, 29 de noviembre de 1978.

P. A. F.

Dr. Luis Sayagués Laso

Decano Interventor

5753/78 Montevideo, - 7 DIC. 1978

Pase al Sr ficial de Enlace de CONSEJO NA. ante la Universidad, Cnel. Don ...ario Larrauri, a sus efectos.

53388

JORGE A. ANSELMI
RECTOR INTERVENTOR

(8)

RESERVADO

FACULTAD DE DERECHO Y CIENCIAS SOCIALES - MONTEVIDEO

UNIVERSIDAD DE LA REPUBLICA

FACULTAD DE DERECHO Y CIENCIAS SOCIALES

PROPUESTA PARA INTEGRAR GRUPO DE VIAJE "NOTARIADO II"

APELLIDOS 1° y 2° [redacted]

NOMBRE COMPLETO Brenda Teresa

CEDULA DE IDENTIDAD 1:332.401 (Montevideo)

CREDENCIA L CIVICA (serie) [redacted] (número) 38349

FECHA Y LUGAR DE NACIMIENTO Montevideo, 15/X/1955

OCUPACION Estudiante

DOMICILIO Luis Braile 3211

FINANCIACION mediante una rifa

DURACION enero y febrero de 1980

Montevideo, 29 de noviembre de 1978

Dr. Luis Sayagués Laso

Decano Interventor

5754/78 Montevideo, 7 DIC. 1978

Pase al Sr. Oficial de Enlace de CO. SE. NA. ante la universidad, Cnel. Don ...ario Larrauri, a sus efectos.

53389

[redacted]

JORGE A. ANSELMI
RECTOR INTERVENTOR

(9)

RESERVADO

UNIVERSIDAD DE LA REPUBLICA

FACULTAD DE DERECHO Y CIENCIAS SOCIALES

PROPUESTA PARA INTEGRAR GRUPO DE VIAJE "NOTARIADO II"

APELLIDOS 1º y 2º CABALLERO VAZQUEZ

NOMBRE COMPLETO Roberto Enrique

CEDULA DE IDENTIDAD 1.240.615

CREDENCIAL CIVICA (serie) BCA (número) 62947

FECHA Y LUGAR DE NACIMIENTO Montevideo, 22/III/1955

OCUPACION Estudiante

DOMICILIO Canadá 6366

FINANCIACION mediante una rifa

DURACION enero y febrero de 1980

P. A. E.

Montevideo, 29 de noviembre de 1978.

Dr. Luis Sayagués Laso

Decano Interventor

5755/78 Montevideo, 7 DIC. 1978

Pase al Sr. Oficial de Enlace de CO.SE.NA. ante la Universidad, Cnel. Don Mario Larrauri, a sus efectos.

53320

[redacted]

JORGE A. ANSELMI
RECTOR INTERVENTOR

(7)

RESERVADO

FACULTAD DE DERECHO Y CIE... MONTEVIDEO

UNIVERSIDAD DE LA REPUBLICA

FACULTAD DE DERECHO Y CIENCIAS SOCIALES

PROPUESTA PARA INTEGRAR GRUPO DE VIAJE "NOTARIA DO IT"

APELLIDOS 1º y 2º BAGALO ~~BAGARD PESCADERE~~

NOMBRE COMPLETO Pablo Guillermo

CEDULA DE IDENTIDAD 1:248.487 (Montevideo)

CREDENCIAL CIVICA (serie) ~~BBB~~ (número) 29729

FECHA Y LUGAR DE NACIMIENTO Montevideo, 16/VII/1952

OCUPACION Procurador del Hospital de Clínicas y estudiante

DOMICILIO García de Zúñiga 3479 ap.1

FINANCIACION mediante una rifa

DURACION enero y febrero 1980

P. A. F.

Montevideo, 29 de noviembre de 1978.

Dr. Luis Sayagués Laso

Decano Interventor

5756/78 Montevideo, 7 DIC. 1978

Pase al Sr ficial d: ...ase ... SE.NA. ante la Universidad, Cnel. Don ... Larraburi, a sus efectos.

53391

[redacted]

JORGE A. ANSELMI
RECTOR INTERVENTOR

(6)

RECIBIDO

UNIVERSIDAD DE LA REPUBLICA

FACULTAD DE DERECHO Y CIENCIAS SOCIALES

PROPUESTA PARA INTEGRAR GRUPO DE VIAJE "NOTARIADO 79"

APELLIDOS 1° y 2° [redacted]

NOMBRE COMPLETO María Adriana

CEDULA DE IDENTIDAD 1:280.708 (Montevideo)

CREDENCIAL CIVICA (serie) 2NB (número) 28572

LUGAR Y FECHA DE NACIMIENTO Montevideo, 28/X/1952

OCUPACION Funcionaria de A.S.S.E. y estudiante

DOMICILIO Manuel Alonso 1730

FINANCIACION DEL VIAJE mediante una rifa

DURACION DEL MISMO enero y febrero de 1980 ó 1981

p/ F.

Montevideo, 29 de noviembre de 1978.

Dr. Luis Sayagués Laso
Decano Interventor

5757/78 Montevideo, 7 DIC. 1978

Pase al Sr. Oficial de Enlace de CO. SE. NA. ante la Universidad, Cnel. Don Mario Larrauri, a sus efectos.

53392

JORGE A. ANSELMI
RECTOR INTERVENTOR

[redacted]

(5)

RESERVADO

UNIVERSIDAD DE LA REPUBLICA

FACULTAD DE DERECHO Y CIENCIAS SOCIALES

PROPUESTA PARA INTEGRAR GRUPO DE VIAJE "NOTARIADO II"

APELLIDOS 1° y 2° ANZA IRIBARNE

NOMBRE COMPLETO María Cristina

CEDULA DE IDENTIDAD 1:374.668 (Montevideo)

CREDENCIAL CIVICA (serie) AVA (número) 17497

LUGAR Y FECHA DE NACIMIENTO Montevideo, 14/III/1956

OCUPACION Estudiante y Secretaria particular

DOMICILIO ACTUAL Durazno Terra 1517

FINANCIACION DEL VIAJE mediante una rifa

DURACION DEL MISMO enero y febrero de 1980 ó 1981

P. A. E.

Montevideo, 29 de noviembre de 1978.

Dr. Luis Sayagués Laso
Decano Interventor

5758/78 Montevideo, 7 DIC. 1978

Pase al Sr. Oficial de Enlace de COSENA. ante la Universidad, Cnel. Don ...ario Larrauri, a sus efectos.

53393

JORGE A. ANSELMI
RECTOR INTERVENTOR

(4)

UNIVERSIDAD DE LA REPUBLICA

FACULTAD DE DERECHO Y CIENCIAS SOCIALES

PROPUESTA PARA INTEGRAR GRUPO DE VIAJE "EGRESADO II"

APELLIDOS 1° y 2°	AREA IRIBARNE
NOMBRE COMPLETO	[redacted]
CEDULA DE IDENTIDAD	1.273.972 (Montevideo)
CREDENCIAL CIVICA	(serie) AVA (número) 16.091
LUGAR Y FECHA DE NACIMIENTO	Montevideo, 17/IV/1953
OCUPACION	Estudiante y funcionario del Liceo Zorrilla
DOMICILIO	Dr. Mónico Terra 1517 ap. 1
FINANCIACION DEL VIAJE	mediante una rifa
DURACION DEL MISMO	enero y febrero de 1980 ó 1981

p. D.F.

Montevideo, 29 de noviembre de 1978.

Dr. Luis Saygués Laso
Decano Interventor

5759/78 Montevideo, 7 DIC. 1978

Pase al Sr. Oficial de Enlace de CO.SE.NA. ante la Universidad, Cnel. Don Mario Larrauri, a sus efectos.

53394

[redacted]

JORGE A. ANSELMI
RECTOR INTERVENTOR

(3)

UNIVERSIDAD DE LA REPUBLICA

FACULTAD DE DERECHO Y CIENCIAS SOCIALES

PROPUESTA PARA INTEGRAR GRUPO DE VIAJE "MONTEVIDEO II"

APELLIDOS 1° y 2° [redacted]

NOMBRE COMPLETO [redacted]

CEDULA DE IDENTIDAD 1:273.971 (Montevideo)

CREDENCIAL CIVICA (serie) AWA (número) 16092

LUGAR Y FECHA DE NACIMIENTO Montevideo, 17/IV/1953

OCUAPCION Estudiante y funcionario de la Corte de Justicia

DOMICILIO Río Negro 1515 ap. 101

FINANCIACION DEL VIAJE mediante una rifa

DURACION DEL MISMO enero y febrero de 1980 ó 1981

Montevideo, 29 de noviembre de 1978.

Dr. Luis Sayagués Laso
Decano Interventor

5760/78 Montevideo, 7 DIC. 1978

Pase al Sr. Oficial de Enlace de CO. SE. NA. ante la universidad, Cnel. Don Mario Larrauri, a sus efectos.

53395

JORGE A. ANSELMI
RECTOR INTERVENTOR

(2)

UNIVERSIDAD DE LA REPUBLICA

FACULTAD DE DERECHO Y CIENCIAS SOCIALES

PROPUESTA PARA INTEGRAR GRUPO DE VIAJE "NOTARIADO 77"

APELLIDOS 1° y 2°	AMORIN [illegible]
NOMBRE COMPLETO	María del Rosario
CEDULA DE IDENTIDAD	28.219 (Rocha)
CREDENCIAL CIVICA	(serie) EDC (número) 12233
LUGAR Y FECHA DE NCAIMIENTO	Castillos, 25/VII/1957
OCUPACION	Estudiante - Funcionaria de Oficinas Centrales de la Universidad
DOMICILIO	en Montevideo: Gaboto 1280 ap. 2 en Rocha (Castillos): Miranda 1281
FINANCIACION DEL VIAJE	mediante una rifa
DURACION DEL MISMO	enero y febrero de 1980 ó 1981

P. A. F.

Montevideo, 29 de noviembre de 1978.

Dr. Luis Sayagués Laso
Decano Interventor

5762/78 Montevideo, 7 DIC. 1978

Pase al Sr. Oficial de Enlace de CO. SE. NA. ante la Universidad, Cnel. Don Mario Larrauri, a sus efectos.

53396

[illegible]

JORGE A. ANSELMI
RECTOR INTERVENTOR

(1)

UNIVERSIDAD DE LA REPUBLICA

FACULTAD DE DERECHO Y CIENCIAS SOCIALES

PROPUESTA PARA TIPIFICAR GRUPO DE VIAJE "ESTABLAD. II"

APELLIDOS 1° y 2°	ALVARO LAUROA
NOMBRE COMPLETO	María Amparo
CEDULA DE IDENTIDAD	29.362 (Treinta y Dos)
CREDENCIAL CIVICA	(serie) BAA (número) 31099
FECHA Y LUGAR DE NACIMIENTO	Treinta y Tres, 23/I/1957
OCUPACION	Estudiante
DOMICILIO	en Montevideo, Yí 1392 en Treinta y Tres, Manuel Lavalleja 369
TELEFONO	- - -
FINANCIACION	mediante una rifa
DURACION DEL VIAJE	enero y febrero de 1980 ó 1981

p. A F.

Montevideo, 29 de noviembre de 1978.

Dr. Luis Sayagués Laso
Decano Interventor

5763/78 Montevideo, 7 DIC. 1978

Pase al Sr. Oficial de Enlace de CO. SE. NA. ante la Universidad, Cnel. Don Mario Larrauri, a sus efectos.

53397

JORGE A. ANSELMI
RECTOR INTERVENTOR

[redacted]

34

RESERVADO

FACULTAD DE DERECHO Y CIENCIAS SOCIALES - MONTEVIDEO - URUGUAY

UNIVERSIDAD DE LA REPUBLICA

FACULTAD DE DERECHO Y CIENCIAS SOCIALES

PROPUESTA PARA INTEGRAR GRUPO DE VIAJE "NOTARIADO 77"

APELLIDOS 1° y 2° [redacted]

NOMBRE COMPLETO Graciela Bathaw

CEDULA DE IDENTIDAD 53.606 (Río Negro)

CREDENCIAL CIVICA (serie) LAA (número) 28311

FECHA Y LUGAR DE NACIMIENTO Fray Bentos, 9/VI/ 1953

OCUPACION Estudiante

DOMICILIO en Montevideo: Presidente Batlle 2587
Rocde 1246 (Fray Bentos)

FINANCIACION mediante una rifa

DURACION Enero y Febrero de 1980.

Montevideo, 29 de Noviembre de 1978.

Dr. Luis Sayagués Laso
Rector Interventor

5773/78 Montevideo, : 7 DIC. 1978

Pase al Sr ficial de Enlace de ...E. NA. ante la Universidad, Cnel. Don ...ario Larrauri, a sus efectos.

53398

[redacted]

JORGE A. ANSELMI
RECTOR INTERVENTOR

33

RECIBIDO

FACULTAD DE DERECHO Y CIENCIAS SOCIALES - MONTEVIDEO

UNIVERSIDAD DE LA REPUBLICA
FACULTAD DE DERECHO Y CIENCIAS SOCIALES
PROPUESTA PARA INTEGRAR GRUPO DE VIAJE "NOTARIADO 77"

PAR

APELLIDOS 1º y 2º GONZALEZ BARONE
NOMBRE COMPLETO Walter Victor
CEDULA DE IDENTIDAD 1.238.531 (Montevideo)
CREDENCIAL CIVICA (serie) BBA (número) 17842
FECHA Y LUGAR DE NACIMIENTO Montevideo, 13/VII/1951
OCUPACION Estudiante y funcionario del Ministerio de Agricultura y Pesca.
FINANCIACION mediante una rifa
DURACION enero y febrero de 1980

Montevideo, 29 de noviembre de 1978.

Dr. Luis Sayagués Laso
Decano Interventor

5774/78 Montevideo, 7 DIC. 1978

Pase al Sr. Oficial de Enlace de COSENA. ante la Universidad, Cnel. Don Mario Larrauri, a sus efectos.

53399

JORGE A. ANSELMI
RECTOR INTERVENTOR

FACULTAD DE DERECHO Y CIENCIAS SOCIALES - MONTEVIDEO -

RESERVADO

UNIVERSIDAD DE LA REPUBLICA
FACULTAD DE DERECHO Y CIENCIAS SOCIALES
PROPUESTA PARA INTEGRAR GRUPO DE VIAJE "NOTARIADO 77"

APELLIDOS 1º y 2º GONZALEZ ARAUJO
NOMBRE COMPLETO Freddy Ladomir
CEDULA DE IDENTIDAD 1:623.264 (Montevideo)
CREDENCIAL CIVICA (serie) (número) 330139
FECHA Y LUGAR DE NACIMIENTO Colonia, 31/III/1945
OCUPACION Estudiante
DOMICILIO en las Piedras: Paraguay 577
FINANCIACION mediante una rifa
DURACION enero y febrero de 1980

P.A.E.

Montevideo, 29 de noviembre de 1978.

Dr. Luis Sayagués Laso
Decano Interventor

5775/78 Montevideo, 7 DIC. 1978

Pase al Sr. Oficial de Enlace de CO. SE. NA. ante la Universidad, Cnel. Don ...ario Larrauri, a sus efectos.

53400

[redacted]

JORGE A. ANSELMI
RECTOR INTERVENTOR

FACULTAD DE DERECHO Y CIENCIAS SOCIALES

...ADO

UNIVERSIDAD DE LA REPUBLICA

FACULTAD DE DERECHO Y CIENCIAS SOCIALES

PROPUESTA PARA INTEGRAR GRUPO DE VIAJE "NOTARIADO 77 "

APELLIDOS 1° y 2° [illegible]

NOMBRE COMPLETO [illegible]

CEDULA DE IDENTIDAD 1.832.680 (Montevideo)

FECHA Y LUGAR DE NACIMIENTO Montevideo, 18/XI/ 1951

CREDENCIAL CIVICA (serie) BBA (número) 4547

OCUPACION Estudiante y funcionaria del Círculo Católico.

DOMICILIO Bocquart 1478 ap. 2

FINANCIACION mediante una rifa.

DURACION Enero y Febrero de 1980.

R. A. F.

Montevideo, 29 de Noviembre de 1978.

Dr. Luis Sayagués Laso
Decano Interventor

5776/78 Montevideo, 17 DIC. 1978

Pase al Sr. Oficial de Enlace de CO. SE. NA. ante la Universidad, Cnel. Don Mario Larrauri, a sus efectos.

-- 53401

JORGE A. ANSELMI
RECTOR INTERVENTOR

30

RESERVADO

UNIVERSIDAD DE LA REPUBLICA
FACULTAD DE DERECHO Y CIENCIAS SOCIALES
PROPUESTA PARA INTEGRAR GRUPO DE VIAJE "NOTARIADO 77"

APELLIDOS 1º y 2º GIUSTO LEMOS
NOMBRE COMPLETO Gino Gustavo
CEDULA DE IDENTIDAD 1.520.374 (Montevideo)
CREDENCIAL CIVICA (serie) [redacted] (número) 28.923
FECHA Y LUGAR DE NACIMIENTO Montevideo, 28/IV/1957
OCUPACION Estudiante
DOMICILIO Oficial 2 Nº 4163
FINANCIACION mediante una rifa
DURACION enero y febrero de 1980

Montevideo, 29 de noviembre de 1978.

Dr. Luis Sayagués Laso
Decano Interventor.

5777/78 Montevideo, 27 DIC. ...

Pase al Sr. Oficial de Enlace de CO.SE.NA. ante la Universidad, Cnel. Don Mario Larrauri, a sus efectos.

[redacted]

53402

JORGE A. ANSELMI
RECTOR INTERVENTOR

28

FACULTAD DE DERECHO Y CIENCIAS SOCIALES - MONTEVIDEO - URUGUAY

RESERVADO

UNIVERSIDAD DE LA REPUBLICA

FACULTAD DE DERECHO Y CIENCIAS SOCIALES

PROPUESTA PARA INTEGRAR GRUPO DE VIAJE "NOTARIADO 77"

APELLIDOS 1º y 2º GASTAÑAGA BORRIDS

NOMBRE COMPLETO José Manuel

CEDULA DE IDENTIDAD 1:373.200 (Montevideo)

CREDENCIAL CIVICA (serie) BBB (número) 29693

FECHA Y LUGAR DE NACIMIENTO Montevideo, 23/IX/1955

OCUPACION funcionario de A.D.I.T.A.L.I. y estudiante

DOMICILIO Avellaneda 3575

FINANCIACION mediante una rifa

DURACION enero y febrero de 1980

P. A. F.

Montevideo, 29 de noviembre de 1978.

Dr. Luis Sayagués Laso
Decano Interventor

5779/78 Montevideo, 7 DIC. 1978

Pase al Sr. Oficial de Enlace de CO. SE. NA. ante la Universidad, Cnel. Don Mario Larrauri, a sus efectos.

53403

JORGE A. ANSELMI
RECTOR INTERVENTOR

27

RESERVADO

UNIVERSIDAD DE LA REPUBLICA
FACULTAD DE DERECHO Y CIENCIAS SOCIALES
PROPUESTA PARA INTEGRAR GRUPO DE VIAJE "NOTARIADO 77"

APELLIDOS 1º y 2º CASO CANESSA
NOMBRE COMPLETO Alba Graciela
CEDULA DE IDENTIDAD 1.209.571
Credencial cívica (serie) BFA (número) 5912
FECHA Y LUGAR DE NACIMIENTO Montevideo, 31/I/ 1951
OCUPACION Funcionaria de los Registros
DOMICILIO Asunción 1306
FINANCIACION mediante una rifa
DURACION enero y febrero de 1980

P.A.E.

Montevideo, 29 de noviembre de 1978.

Dr. Luis Seyagués Laso
Decano Interventor

5780/78 Montevideo, 17 DIC. 1978

Pase al Sr. Oficial de Enlace de CO. SE. NA. ante la Universidad, Cnel. Don Mario Larrauri, a sus efectos.

53404

JORGE A. ANSELMI
RECTOR INTERVENTOR

26

RESERVADO

UNIVERSIDAD DE LA REPUBLICA
FACULTAD DE DERECHO Y CIENCIAS SOCIALES
PROPUESTA PARA INTEGRAR GRUPO DE VIAJE "NOTARIADO 77"

APELLIDOS 1º y 2º GARCIA RAMPA
NOMBRE COMPLETO Mireya Inés
CEDULA DE IDENTIDAD 1.430.673 (Montevideo)
CREDENCIAL CIVICA (serie) AXB (número) 17378
FECHA Y LUGAR DE NACIMIENTO Montevideo, 12/IV/1957
OCUPACION Estudiante
FINANCIACION mediante una rifa
DURACION enero y febrero de 1980

Montevideo, 29 de noviembre de 1978.

Dr. Luis Sayagués Laso
Decano Interventor

5781/78 Montevideo, 7 DIC. 1978

Pase al Sr. Oficial de Enlace de CO.SE.NA. ante la Universidad, Cnel. Don Mario Larrauri, a sus efectos.

53405

[redacted]

JORGE A. ANSELMI
SECTOR INTERVENTOR

25

RESERVADO

UNIVERSIDAD DE LA REPUBLICA

FACULTAD DE DERECHO Y CIENCIAS SOCIALES

PROPUESTA PARA INTEGRAR GRUPO DE VIAJE "NOTARIADO 77"

APELLIDOS 1º y 2º GALVAN CRAÑA

NOMBRE COMPLETO Nancy Inés

CEDULA DE IDENTIDAD 1.388.841 (Montevideo)

CREDENCIAL CIVICA (serie) BBA (número) 29742

FECHA Y LUGAR DE NACIMIENTO Montevideo, 21/I/1956

OCUPACION Estudiante

DOMICILIO Berlín 3539

FINANCIACION mediante una rifa

DURACION enero y febrero de 1980

B.A.F

Montevideo, 29 de noviembre de 1978.

Dr. Luis Sayagués Laso
Decano Interventor

578278 Montevideo, 7 DIC. 1978

Pase al Sr. Oficial de Enlace de CO.SE.NA. ante la Universidad, Cnel. Don Mario Larrauri, a sus efectos.

53406

[redacted]

JORGE A. ANSELMI
RECTOR INTERVENTOR

RESERVADO

UNIVERSIDAD DE LA REPUBLICA

FACULTAD DE DERECHO Y CIENCIAS SOCIALES

PROPUESTA PARA INTEGRAR GRUPO DE VIAJE "NOTARIADO 77"

APELLIDOS 1o. y 2o.	**[redacted]**
NOMBRE COMPLETO	**[redacted]**
CEDULA DE IDENTIDAD	1.351.340 (Montevideo)
CREDENCIAL CIVICA	(serie) BBA (número) 62.305
FECHA Y LUGAR DE NACIMIENTO	Montevideo, 17/XII/1954
OCUPACION	Estudiante
DOMICILIO	Mar Artico 2883
FINANCIACION	mediante una rifa
DURACION	enero y febrero de 1980

Montevideo, 29 de noviembre de 1978.-

Dr. Luis Sayagués Laso
Decano Interventor

5703/78 Montevideo, 7 DIC. 1978

Pase al Sr. Oficial de Enlace de CO.SE.NA. ante la Universidad, Cnel. Don Mario Larrauri, a sus efectos.

53407

[redacted]

JORGE A. ANSELMI
RECTOR INTERVENTOR

SECRETO

UNIVERSIDAD DE LA REPUBLICA

DELEGADO DEL CO.SE.NA

INFORME DE ANOTACIONES PERSONALES

Parte N° 143/78

REFERENTE A: ANZA IRISARRI, Eduardo..... C.I. N°.1.374.668..

S.I.D. informa con/sin anotaciones
O.C.O.A. informa con/sin anotaciones
D.N.I.I. informa con/sin anotaciones

ANOTACIONES:

O.C.O.A. registra a ANZA IRIBARNE, Eduardo.-
14/10/73: Se encontraba en una reunión en el domicilio de Juan Carlos Conti Sena (Ignacio Núñez 2189), aparentemente por estudio, al haberse efectuadodicha finca un procedimiento por las Fuerzas Conjuntas, el cual arrojó resultados positivos.-

SECRETO

53408

UNIVERSIDAD DE LA REPUBLICA

DELEGADO DEL CO.SE.NA

INFORME DE ANOTACIONES PERSONALES

Parte Nº 143/73

REFERENTE A: ANZA IRISARRI, Carlos Julio.- C.I. Nº 1.273.971

S.I.D. informa con/sin anotaciones
O.C.O.A. informa con/sin anotaciones
D.N.I.I. informa con/sin anotaciones

ANOTACIONES:

O.C.O.A. registra a ANZA IRISARRI, Carlos Julio.-
14/10/973' Se encontraba en una reunión en el domicilio de Juan Carlos [illegible] Conti Sena (Ignacio Núñez 2189), aparentemente por estudios al haberse efectuado en dicha finca un procedimiento.-

SECRETO

53409

UNIVERSIDAD DE LA REPUBLICA

DELEGADO DEL CO.SE.NA

INFORME DE ANOTACIONES PERSONALES

Parte Nº 143/78.

REFERENTE A: GONzales BARONE, Walter Victor.- ..... C.I. Nº 1.238.531.

S.I.D. informa [redacted]/sin anotaciones
O.C.O.A. informa [redacted]/sin anotaciones
D.N.I.I. informa con/[redacted] anotaciones

ANOTACIONES:

D.N.I.I. registra a GONZALEZ, Walter.-
Estudiante.-
16/9/971: 2/9/971: Por Informe Nro. 1.066 del D-2 se establece que esa información integraría el grupo de agitadores del Liceo Zorrilla que organiza movilizaciones, actos, peajes, etc.-

SECRETO

53419

[redacted]

SECRETO

UNIVERSIDAD DE LA REPUBLICA

DELEGADO DEL CO.SE.NA

INFORME DE ANOTACIONES PERSONALES

Parte Nº 143/78.

REFERENTE A: GONZALEZ ARAUJO, Freddy Ademir.- ..... C.I. Nº 1.623.264...

S.I.D. informa ~~xxx~~/sin anotaciones
O.C.O.A. informa ~~xxx~~/sin anotaciones
D.N.I.I. informa con/~~xin~~ anotaciones

==========

ANOTACIONES:

D.N.I.I. registra a GONZALEZ, Freddy.-
Ocupación: Marmolería.-
9/9/966: Obrero de la Marmolería "CONSTRUMAC", formula declaraciones para "El Popular" del 9/9/966, sobre aspiraciones de su gremio.-

53411

UNIVERSIDAD DE LA REPUBLICA
FACULTAD DE MEDICINA

P R O P U E S T A D E D E S I G N A C I O N

1) APELLIDOS COMPLETOS: **FADOL CALISTRO**

2) NOMBRES COMPLETOS: **GRACIELA**

3) CEDULA DE IDENTIDAD: **1.531.070**

4) CREDENCIAL CIVICA: **BCA 65741**

5) FECHA Y LUGAR DE NACIMIENTO: **Montevideo, 3 diciembre 1957**

6) PROFESION: **Estudiante**

7) OCUPACION ACTUAL Y ANTERIORES:

8) DENOMINACION DEL CARGO Y CARACTERISTICAS DEL MISMO:

9) TIPO DE PROVISION:

10) CARACTER DEL CARGO:

11) DURACION DEL CARGO:

12) DOMICILIO ACTUAL Y ANTERIORES: **Santiago de Anca 1397**

13) TELEFONO:

14) OPINION DEL JERARCA SOBRE EL CANDIDATO PROPUESTO Y LA NECESIDAD DE SU DESIGNACION:
Grupo de viaje generación 1976.-

Montevideo, 20 de noviembre de 1978.-

EDUARDO ANAVITARTE
VICE DECANO INTERVENTOR

5613/78 Montevideo, 21 NOV. 1978

Pase al Sr. Oficial de En'ace de CO. SE. NA. ante la 53412
Universidad, Cnel. Don Mario Larrauri, a sus efectos.

JORGE A. ANSELMI
RECTOR INTERVENTOR

UNIVERSIDAD DE LA REPUBLICA
FACULTAD DE MEDICINA

P R O P U E S T A D E D E S I G N A C I O N

1) APELLIDOS COMPLETOS: GADEA ~~XXXXXX~~ FABBIANI

2) NOMBRES COMPLETOS: ALICIA RAQUEL

3) CEDULA DE IDENTIDAD: 1.188.375

4) CREDENCIAL CIVICA: AZB 7390

5) FECHA Y LUGAR DE NACIMIENTO: 15 de julio de 1953

6) PROFESION: Estudiante

7) OCUPACION ACTUAL Y ANTERIORES:

8) DENOMINACION DEL CARGO Y CARACTERISTICAS DEL MISMO:

9) TIPO DE PROVISION:

10) CARACTER DEL CARGO:

11) DURACION DEL CARGO:

12) DOMICILIO ACTUAL Y ANTERIORES: Actual : Pedro Berro 1151 ap. 401
Anteriores:----

13) TELEFONO:

14) OPINION DEL JERARCA SOBRE EL CANDIDATO PROPUESTO Y LA NECESIDAD DE SU DESIGNACION:

Grupo de viaje generación 1976.-

Montevideo, 20 de noviembre de 1978.-

EDUARDO ANAVITARTE
VICE DECANO INTERVENTOR

5614/78 Montevideo, 21 NOV. 78 53413

Pase al Sr. Oficial de Enlace de COSENA. ante la Universidad, Cnel. Don Mario Larrauri, a sus efectos.

JORGE A. ANSELMI
RECTOR INTERVENTOR

UNIVERSIDAD DE LA REPUBLICA
FACULTAD DE MEDICINA

P R O P U E S T A D E D E S I G N A C I O N

1) APELLIDOS COMPLETOS: MIGUEL D'Elia

2) NOMBRES COMPLETOS: EVA

3) CEDULA DE IDENTIDAD: 1.379.297

4) CREDENCIAL CIVICA: BMA 23.204

5) FECHA Y LUGAR DE NACIMIENTO: 13 de enero de 1958 Montevideo

6) PROFESION: Estudiante

7) OCUPACION ACTUAL Y ANTERIORES:

8) DENOMINACION DEL CARGO Y CARACTERISTICAS DEL MISMO:

9) TIPO DE PROVISION:

10) CARACTER DEL CARGO:

11) DURACION DEL CARGO:

12) DOMICILIO ACTUAL Y ANTERIORES: Actual: Felipe Cardoso 1416 ap.905
Anteriores : Enrique García Peña 2732bis , Cerro Largo 1380 ap.11

13) TELEFONO:

14) OPINION DEL JERARCA SOBRE EL CANDIDATO PROPUESTO Y LA NECESIDAD DE SU DESIGNACION:

Grupo de viaje generación 1976

Montevideo, 20 de noviembre de 1978.

EDUARDO ANAVITARTE
VICE DECANO INTERVENTOR

5615/78 Montevideo, 21 NOV. 1978

Pase al Sr. Oficial de Enlace del CO.SE.NA. ante la Universidad, Cnel. Don Mario Larrauri, a sus efectos.

53414

JORGE A. ANSELMI
RECTOR INTERVENTOR

UNIVERSIDAD DE LA REPUBLICA
FACULTAD DE MEDICINA

P R O P U E S T A D E D E S I G N A C I O N

1) APELLIDOS COMPLETOS: MARTINEZ MIRALLES

2) NOMBRES COMPLETOS: SUSANA

3) CEDULA DE IDENTIDAD: 796.501

4) CREDENCIAL CIVICA: AXB 18.499

5) FECHA Y LUGAR DE NACIMIENTO: 6 de agosto de 1957 Montevideo

6) PROFESION: Estudiante

7) OCUPACION ACTUAL Y ANTERIORES:

8) DENOMINACION DEL CARGO Y CARACTERISTICAS DEL MISMO:

9) TIPO DE PROVISION:

10) CARACTER DEL CARGO:

11) DURACION DEL CARGO:

12) DOMICILIO ACTUAL Y ANTERIORES: Actual : Benito Blanco 822 ap. 201
Anteriores : Cabaña Bidegain Ruta 5 S/N

13) TELEFONO:

14) OPINION DEL JERARCA SOBRE EL CANDIDATO PROPUESTO Y LA NECESIDAD DE SU DESIGNACION:

Grupo de viaje generación 1976.-

Montevideo, 20 de noviembre de 1978.-

EDUARDO ZNAVIARTE
VICE ARCANO INTERVENTOR

5626/78 Montevideo, 21 NOV. 1978

Pase a' Sr. Oficial de En'ace de' CO. SE. NA. ante la Universidad, Cnel. Don Mario Larrauri, a sus efectos.

53415

JORGE A. ANSELMI
RECTOR INTERVENTOR

UNIVERSIDAD DE LA REPUBLICA

FACULTAD DE MEDICINA

PROPUESTA DE DESIGNACION

1) APELLIDOS COMPLETOS : FERNANDEZ FERRONI

2) NOMBRES COMPLETOS : Darío

3) CEDULA DE IDENTIDAD : 43.701 San José

4) CREDENCIAL CIVICA : OBB 4595

5) FECHA Y LUGAR DE NACIMIENTO : 27 de octubre de 1957

6) PROFESION: Estudiante

7) OCUPACION ACTUAL Y ANTERIORES:

8) DENOMINACION DEL CARGO Y CARACTERISTICAS DEL MISMO :

9) TIPO DE PROVISION :

10) CARACTER DEL CARGO :

11) DURACION DEL CARGO :

12) DOMICILIO ACTUAL Y ANTERIORES: Pablo de María 1435 ap. 201 actual

anteriores : Bentancour 689 San José

13) TELEFONO:

14) OPINION DEL JERARCA SOBRE EL CANDIDATO PROPUESTO Y LA NECESIDAD DE SU DESIGNACION :

Grupo de viaje generación 1976

Montevideo, 20 de noviembre de 1978.-

Gonzalo T. Fernández
Decano Interventor

-- 5341[redacted]

UNIVERSIDAD DE LA REPUBLICA

FACULTAD DE MEDICINA

PROPUESTA DE DESIGNACION

1) APELLIDOS COMPLETOS : RIZZO BORZOBASCO

2) NOMBRES COMPLETOS : JORGE

3) CEDULA DE IDENTIDAD : 1.226.261

4) CREDENCIAL CIVICA : BLA 19.631

5) FECHA Y LUGAR DE NACIMIENTO : 20 de agosto de 1957 Montevideo

6) PROFESION: Estudiante

7) OCUPACION ACTUAL Y ANTERIORES:

8) DENOMINACION DEL CARGO Y CARACTERISTICAS DEL MISMO :

9) TIPO DE PROVISION :

10) CARACTER DEL CARGO :

11) DURACION DEL CARGO :

12) DOMICILIO ACTUAL Y ANTERIORES: Bvar. Artigas 3261 actual

13) TELEFONO:

14) OPINION DEL JERARCA SOBRE EL CANDIDATO PROPUESTO Y LA NECESIDAD DE SU DESIGNACION :

Grupo de viaje generación 1976.-

Montevideo, 20 de noviembre de 1978.-

Gonzalo J. Fernández
Secretario Interventor

53417

5618/78 Montevideo, 21 NOV. 1978

Pase al Sr. Oficial de Enlace de CO.SE.NA. ante la Universidad, Cnel. Don Mario Larrauri, a sus efectos.

JORGE A. ANSELMI
RECTOR INTERVENTOR

53418

UNIVERSIDAD DE LA REPUBLICA

FACULTAD DE MEDICINA

PROPUESTA DE DESIGNACION

1) APELLIDOS COMPLETOS : DIAZ SALUIA

2) NOMBRES COMPLETOS : JUAN CARLOS

3) CEDULA DE IDENTIDAD : 1.468.985

4) CREDENCIAL CIVICA : BCA 65.301

5) FECHA Y LUGAR DE NACIMIENTO : 5 de mayo de 1958 Montevideo

6) PROFESION: Estudiante

7) OCUPACION ACTUAL Y ANTERIORES:

8) DENOMINACION DEL CARGO Y CARACTERISTICAS DEL MISMO :

9) TIPO DE PROVISION :

10) CARACTER DEL CARGO :

11) DURACION DEL CARGO :

12) DOMICILIO ACTUAL Y ANTERIORES: Actual :Alfredo Vázquez Acevedo 7169

13) TELEFONO: 50.44.83

14) OPINION DEL JERARCA SOBRE EL CANDIDATO PROPUESTO Y LA NECESIDAD DE SU DESIGNACION :

Grupo de viaje generación 1978.-

Montevideo, 20 de noviembre de 1978.-

[redacted]

53419

González L. Fernández
Decano Interventor

5619/78 Montevideo, 21 NOV. 1978

Pase al Sr. Oficial de Enlace de CO. SE. NA. ante la Universidad, Cnel. Don Mario Larrauri, a sus efectos.

JORGE A. ANSELMI
RECTOR INTERVENTOR

53420

UNIVERSIDAD DE LA REPUBLICA

FACULTAD DE MEDICINA

PROPUESTA DE DESIGNACION

1) APELLIDOS COMPLETOS : QUIÑONES LAVARDE

2) NOMBRES COMPLETOS : OSCAR EDUARDO

3) CEDULA DE IDENTIDAD : 59.795 Salto

4) CREDENCIAL CIVICA : JBB 91.24

5) FECHA Y LUGAR DE NACIMIENTO : 9 de enero de 1958 Salto

6) PROFESION: Estudiante

7) OCUPACION ACTUAL Y ANTERIORES:

8) DENOMINACION DEL CARGO Y CARACTERISTICAS DEL MISMO :

9) TIPO DE PROVISION :

10) CARACTER DEL CARGO :

11) DURACION DEL CARGO :

12) DOMICILIO ACTUAL Y ANTERIORES: Actual Manuel Correa 3483

Anteriores 268 Salto, Uruguay 742 Hotel Concordia Salto, Minas 170 Bella Unión Artigas

13) TELEFONO: 39.45.68

14) OPINION DEL JERARCA SOBRE EL CANDIDATO PROPUESTO Y LA NECESIDAD DE SU DESIGNACION :

Grupo de viaje generación 1976.-

Montevideo, 20 de noviembre de 1978.-

[redacted] 53421

Rodolfo E. Fernández
Decano Interventor

562d78 Montevideo, 21 NOV. 1978

Pase al Sr. Oficial de Enlace de CO. SE. NA. ante la Universidad, Cnel. Don Mario Larrauri, a sus efectos.

JORGE A. ANSELMI
RECTOR INTERVENTOR

53422

UNIVERSIDAD DE LA REPUBLICA

FACULTAD DE MEDICINA

PROPUESTA DE DESIGNACION

1) APELLIDOS COMPLETOS : ALDAYA HOFFMANN

2) NOMBRES COMPLETOS : SETGIO RAUL

3) CEDULA DE IDENTIDAD : 1.518.011

4) CREDENCIAL CIVICA : BNA 34.694

5) FECHA Y LUGAR DE NACIMIENTO : 23 de agosto de 1957 montevideo

6) PROFESION: Estudiante

7) OCUPACION ACTUAL Y ANTERIORES:

8) DENOMINACION DEL CARGO Y CARACTERISTICAS DEL MISMO :

9) TIPO DE PROVISION :

10) CARACTER DEL CARGO :

11) DURACION DEL CARGO :

12) DOMICILIO ACTUAL Y ANTERIORES: Actual:José Batlle Y Ordoñez 4819
Anteriores : NO

13) TELEFONO:

14) OPINION DEL JERARCA SOBRE EL CANDIDATO PROPUESTO Y LA NECESIDAD DE SU DESIGNACION :

Grupo de viaje generación 1976.-

Montevideo, . 20 de noviembre de 1978.-

[redacted] Gonzalo I. Fernández
Delegado Interventor

53423

5621/78 Montevideo, 21 NOV. 1978

Pase al Sr. Oficial de Enlace de CO. SE. NA. ante la Universidad, Cnel. Don Mario Larrauri, a sus efectos.

JORGE A. ANSELMI
RECTOR INTERVENTOR

53424

[redacted]

UNIVERSIDAD DE LA REPUBLICA

FACULTAD DE MEDICINA

PROPUESTA DE DESIGNACION

1) APELLIDOS COMPLETOS : VIZZIANO CANTONNET

2) NOMBRES COMPLETOS : JUAN ROBERTO

3) CEDULA DE IDENTIDAD : 1.534.657

4) CREDENCIAL CIVICA : CMC 5660

5) FECHA Y LUGAR DE NACIMIENTO : 11 de mayo de 1957

6) PROFESION: Estudiante

7) OCUPACION ACTUAL Y ANTERIORES:

8) DENOMINACION DEL CARGO Y CARACTERISTICAS DEL MISMO :

9) TIPO DE PROVISION :

10) CARACTER DEL CARGO :

11) DURACION DEL CARGO :

12) DOMICILIO ACTUAL Y ANTERIORES: Actual Continuación Melo 2584 Ap.004

13) TELEFONO: Calle B y Mario Ferreira (Las Toscas)

14) OPINION DEL JERARCA SOBRE EL CANDIDATO PROPUESTO Y LA NECESIDAD DE SU DESIGNACION :
Grupo de viaje generación 1976.-

P. A F.

Montevideo, 20 de noviembre de 1978.-

53425 [redacted] Gonzalo T. Fernández
Decano Interventor

5622/78 Montevideo, 21 NOV. 1978

Pase al Sr. Oficial de Enlace de CO. SE. NA. ante la Universidad, Cnel. Don Mario Larrauri, a sus efectos.

JORGE A. ANSELMI
RECTOR INTERVENTOR

53426

[redacted]

UNIVERSIDAD DE LA REPUBLICA

FACULTAD DE MEDICINA

PROPUESTA DE DESIGNACION

1) APELLIDOS COMPLETOS : DUARTE ARAUJO

2) NOMBRES COMPLETOS : EDUARDO JORGE

3) CEDULA DE IDENTIDAD : 1.468. 749

4) CREDENCIAL CIVICA : Nacionalidad Brasileña

5) FECHA Y LUGAR DE NACIMIENTO : 29 de abril de 1957 Brasil (Recife Pernambuco)

6) PROFESION: Estudiante

7) OCUPACION ACTUAL Y ANTERIORES:

8) DENOMINACION DEL CARGO Y CARACTERISTICAS DEL MISMO :

9) TIPO DE PROVISION :

10) CARACTER DEL CARGO :

11) DURACION DEL CARGO :

12) DOMICILIO ACTUAL Y ANTERIORES: M. Pagola 3269 ap. 802
Anteriores :M. Barreiro 3347 ap.9

13) TELEFONO: 79.64.38

14) OPINION DEL JERARCA SOBRE EL CANDIDATO PROPUESTO Y LA NECESIDAD DE SU DESIGNACION :

Grupo de viaje generación 1976

Montevideo, 20 de noviembre de 1978.-

53427

Gonzalo J. Fernández
Decano Interventor

5623/78 Montevideo, 21 NOV. 1978

Pase al Sr. Oficial de Enlace de' CO. SE. NA. ante la Universidad, Cnel. Don Mario Larrauri, a sus efectos.

JORGE A. ANSELMI
RECTOR INTERVENTOR

53428

[redacted]

UNIVERSIDAD DE LA REPUBLICA

FACULTAD DE MEDICINA

PROPUESTA DE DESIGNACION

1) APELLIDOS COMPLETOS : MACIEL BORBA

2) NOMBRES COMPLETOS : ENRIQUE EUTERIO

3) CEDULA DE IDENTIDAD : 41.172 C erro Largo

4) CREDENCIAL CIVICA : GAA 52.01

5) FECHA Y LUGAR DE NACIMIENTO : 21 de marzo de 1957 Melo

6) PROFESION: Estudiante

7) OCUPACION ACTUAL Y ANTERIORES:

8) DENOMINACION DEL CARGO Y CARACTERISTICAS DEL MISMO :

9) TIPO DE PROVISION :

10) CARACTER DEL CARGO :

11) DURACION DEL CARGO :

12) DOMICILIO ACTUAL Y ANTERIORES: Actual Asilo 3468 A ap. 10
Anteriores : Lavalleja 780 Melo

13) TELEFONO:

14) OPINION DEL JERARCA SOBRE EL CANDIDATO PROPUESTO Y LA NECESIDAD DE SU DESIGNACION :

Grupo de viaje generación 1976.-

53429

Montevideo, 20 de noviembre de 1978.-

[redacted]

Gonzalo M. Fernández
Decano Interventor

5624/78 Montevideo, 21 NOV. 1978

Pase al Sr. Oficial de Enlace de CO. SE. NA. ante la Universidad, Cnel. Don Mario Larrauri, a sus efectos.

JORGE A. ANSELMI
RECTOR INTERVENTOR

53430

[redacted]

UNIVERSIDAD DE LA REPUBLICA

FACULTAD DE MEDICINA

PROPUESTA DE DESIGNACION

1) APELLIDOS COMPLETOS : GRAÑA GOMEZ

2) NOMBRES COMPLETOS : LILIANA ISABEL

3) CEDULA DE IDENTIDAD : 31.275

4) CREDENCIAL CIVICA : EAA 34.745

5) FECHA Y LUGAR DE NACIMIENTO : 28 de octubre de 1957 Rocha

6) PROFESION: Estudiante

7) OCUPACION ACTUAL Y ANTERIORES:

8) DENOMINACION DEL CARGO Y CARACTERISTICAS DEL MISMO :

9) TIPO DE PROVISION :

10) CARACTER DEL CARGO :

11) DURACION DEL CARGO :

12) DOMICILIO ACTUAL Y ANTERIORES: Marmarajá 2193 ap.1 actual
Anteriores : Yi 1423 , Orosmán de Los Santos 212 Rocha

13) TELEFONO: 2.68.37

14) OPINION DEL JERARCA SOBRE EL CANDIDATO PROPUESTO Y LA NECESIDAD DE SU DESIGNACION :

Grupo de viaje generación 1976.-

53431

Montevideo, 20 de noviembre de 1978.-

[redacted]

Gonzalo [illegible] Fernández
Decano Interventor

5625/78 Montevideo, 21 NOV. 1978

Pase al Sr. Oficial de Enlace de CO. SE. NA. ante la Universidad, Cnel. Don Mario Larrauri, a sus efectos.

JORGE A. ANSELMI
RECTOR INTERVENTOR

53432

[redacted]

UNIVERSIDAD DE LA REPUBLICA

FACULTAD DE MEDICINA

PROPUESTA DE DESIGNACION

1) APELLIDOS COMPLETOS : GRASSI MILANS

2) NOMBRES COMPLETOS : FERNANDO DANIEL

3) CEDULA DE IDENTIDAD : 73.226 Salto

4) CREDENCIAL CIVICA : JAB 6390

5) FECHA Y LUGAR DE NACIMIENTO : 29 de marzo de 1958 Salto

6) PROFESION: Estudiante

7) OCUPACION ACTUAL Y ANTERIORES:

8) DENOMINACION DEL CARGO Y CARACTERISTICAS DEL MISMO :

9) TIPO DE PROVISION :

10) CARACTER DEL CARGO :

11) DURACION DEL CARGO :

12) DOMICILIO ACTUAL Y ANTERIORES: Actual Yaro 1265 ap.101
anterior Rincón 355 Salto y Varela 1015 Salto

13) TELEFONO:

14) OPINION DEL JERARCA SOBRE EL CANDIDATO PROPUESTO Y LA NECESIDAD DE SU DESIGNACION :

Grupo de viaje generación 1976.-

53433

Montevideo, 20 de noviembre de 1978.-

[redacted]

Gonzalo J. Fernández
Decano Interventor

5626/78 Montevideo, 21 NOV. 1978

Pase al Sr. Oficial de Enlace de CO. SE. NA. ante la Universidad, Cnel. Don Mario Larrauri, a sus efectos.

JORGE A. ANSELMI
RECTOR INTERVENTOR

53434

UNIVERSIDAD DE LA REPUBLICA

FACULTAD DE MEDICINA

PROPUESTA DE DESIGNACION

1) APELLIDOS COMPLETOS : GOYENECHE CORTELLIARI

2) NOMBRES COMPLETOS : FERNANDO

3) CEDULA DE IDENTIDAD : 1.525.104 D.I.F.

4) CREDENCIAL CIVICA : BJA 20.725

5) FECHA Y LUGAR DE NACIMIENTO : 20 de setiembre de 1957 Montevideo

6) PROFESION: Estudiante

7) OCUPACION ACTUAL Y ANTERIORES:

8) DENOMINACION DEL CARGO Y CARACTERISTICAS DEL MISMO :

9) TIPO DE PROVISION :

10) CARACTER DEL CARGO :

11) DURACION DEL CARGO :

12) DOMICILIO ACTUAL Y ANTERIORES: Domingo Aramburú 1958 ap.2 actual
José L. Terra 2362 ap.4

13) TELEFONO: 20.98.9[illegible]

14) OPINION DEL JERARCA SOBRE EL CANDIDATO PROPUESTO Y LA NECESIDAD DE SU DESIGNACION :

Grupo de viaje generación 1976.-

53435

Montevideo, 20 de noviembre de 1978.-

[redacted]

Gonzalo V. Fernández
Decano Interventor

5621/78 Montevideo, 21 NOV. 1978

Pase al Sr. Oficial de Enlace de CO. SE. NA. ante la Universidad, Cnel. Don Mario Larrauri, a sus efectos.

JORGE A. ANSELMI
RECTOR INTERVENTOR

53436

UNIVERSIDAD DE LA REPUBLICA

FACULTAD DE MEDICINA

PROPUESTA DE DESIGNACION

1) APELLIDOS COMPLETOS : GOMEZ PEREZ

2) NOMBRES COMPLETOS : JORGE CARLOS

3) CEDULA DE IDENTIDAD : 1.506.225

4) CREDENCIAL CIVICA : BSA 10143

5) FECHA Y LUGAR DE NACIMIENTO : 31 de julio de 1957 Montevideo

6) PROFESION: Estudiante

7) OCUPACION ACTUAL Y ANTERIORES:

8) DENOMINACION DEL CARGO Y CARACTERISTICAS DEL MISMO :

9) TIPO DE PROVISION :

10) CARACTER DEL CARGO :

11) DURACION DEL CARGO :

12) DOMICILIO ACTUAL Y ANTERIORES: Grecia 3665 actual

13) TELEFONO:

14) OPINION DEL JERARCA SOBRE EL CANDIDATO PROPUESTO Y LA NECESIDAD DE SU DESIGNACION :

Grupo de viaje generación 1976

53437

Montevideo, 20 de noviembre de 1978.-

[redacted]

Gonzalo J. Fernández
Decano Interventor

5628/78 Montevideo, 21 NOV. 1978

Pase al Sr. Oficial de Enlace de' CO. SE. NA. ante la Universidad, Cnel. Don Mario Larrauri, a sus efectos.

JORGE A. ANSELMI
RECTOR INTERVENTOR

53438

[redacted]

UNIVERSIDAD DE LA REPUBLICA

FACULTAD DE MEDICINA

PROPUESTA DE DESIGNACION

1) APELLIDOS COMPLETOS : GONZALEZ QUINTANA

2) NOMBRES COMPLETOS : FELIX EDUARDO

3) CEDULA DE IDENTIDAD : 1.429.548

4) CREDENCIAL CIVICA : CMA 27.970

5) FECHA Y LUGAR DE NACIMIENTO : 7 de setiembre de 1957 Pando

6) PROFESION: Estudiante

7) OCUPACION ACTUAL Y ANTERIORES:

8) DENOMINACION DEL CARGO Y CARACTERISTICAS DEL MISMO :

Funcionario del Palacio Legislativo

9) TIPO DE PROVISION :

10) CARACTER DEL CARGO :

11) DURACION DEL CARGO :

12) DOMICILIO ACTUAL Y ANTERIORES: Rondeau 2120 apto. 301 actual

Colombia 1285 ap.4 Anterior y Menezes 908

13) TELEFONO: Pando anterior

14) OPINION DEL JERARCA SOBRE EL CANDIDATO PROPUESTO Y LA NECESIDAD DE SU DESIGNACION :

Grupo de viaje generación 1976.-

Montevideo, 20 de noviembre de 1978.-

Gonzalo J. Fernández
Decano Interventor

[redacted] 53439

5629/78 Montevideo, 21 NOV. 1978

Pase al Sr. Oficial de Enlace de CO. SE. NA. ante la Universidad, Cnel. Don Mario Larrauri, a sus efectos.

JORGE A. ANSELMI
RECTOR INTERVENTOR

[redacted] 53441

UNIVERSIDAD DE LA REPUBLICA

FACULTAD DE MEDICINA

PROPUESTA DE DESIGNACION

1) APELLIDOS COMPLETOS : GONZALEZ BOVIO

2) NOMBRES COMPLETOS : ANA MARIA

3) CEDULA DE IDENTIDAD : 81.003 Canelones

4) CREDENCIAL CIVICA : CAA 23.335

5) FECHA Y LUGAR DE NACIMIENTO : 18 de diciembre 1957 Canelones

6) PROFESION: Estudiante

7) OCUPACION ACTUAL Y ANTERIORES:

8) DENOMINACION DEL CARGO Y CARACTERISTICAS DEL MISMO :

9) TIPO DE PROVISION :

10) CARACTER DEL CARGO :

11) DURACION DEL CARGO :

12) DOMICILIO ACTUAL Y ANTERIORES: Lavandeira 121 Canelones actual

13) TELEFONO:

14) OPINION DEL JERARCA SOBRE EL CANDIDATO PROPUESTO Y LA NECESIDAD DE SU DESIGNACION :

Grupo de viaje generación 1976.-

Montevideo, 20 de noviembre de 1978.-

Gonzalo V. Fernández
Decano Interventor

[redacted]

53141

5620/78 Montevideo, 21 NOV. 1978

Pase al Sr. Oficial de Enlace de CO. SE. NA. ante la Universidad, Cnel. Don Mario Larrauri, a sus efectos.

JORGE A. ANSELMI
RECTOR INTERVENTOR

53442

UNIVERSIDAD DE LA REPUBLICA

FACULTAD DE MEDICINA

PROPUESTA DE DESIGNACION

1) APELLIDOS COMPLETOS : GONZALEZ CALCAGNO

2) NOMBRES COMPLETOS : FERNANDO

3) CEDULA DE IDENTIDAD : 72.703 Salto

4) CREDENCIAL CIVICA : JAB 6249

5) FECHA Y LUGAR DE NACIMIENTO : Salto 15 de junio de 1958

6) PROFESION: Estudiante

7) OCUPACION ACTUAL Y ANTERIORES: Estudiante

8) DENOMINACION DEL CARGO Y CARACTERISTICAS DEL MISMO :

9) TIPO DE PROVISION :

10) CARACTER DEL CARGO :

11) DURACION DEL CARGO :

12) DOMICILIO ACTUAL Y ANTERIORES: Hocquart 1534 Montevideo actual
José P. Varela 885 Salto antierior

13) TELEFONO:

14) OPINION DEL JERARCA SOBRE EL CANDIDATO PROPUESTO Y LA NECESIDAD DE SU DESIGNACION :

Grupo de viaje generación 1976.-

Montevideo, 20 de noviembre de 1978.-

[redacted]

Gonzalo V. Fernández
Decano Interventor
53443

5631/78 Montevideo, 21 NOV. 1978

Pase al Sr. Oficial de Enlace de CO. SE. NA. ante la Universidad, Cnel. Don Mario Larrauri, a sus efectos.

JORGE A. ANSELMI
RECTOR INTERVENTOR

53444

[redacted]

UNIVERSIDAD DE LA REPUBLICA

FACULTAD DE MEDICINA

PROPUESTA DE DESIGNACION

1) APELLIDOS COMPLETOS : GONZALEZ ACOSTA

2) NOMBRES COMPLETOS : MARIA CRISTINA

3) CEDULA DE IDENTIDAD : 1.378.151

4) CREDENCIAL CIVICA : AXA 19.173

5) FECHA Y LUGAR DE NACIMIENTO : montevideo 21 de junio de 1957

6) PROFESION: Estudiante

7) OCUPACION ACTUAL Y ANTERIORES: Ayudante de jardinera en el Colegio Alemán 1974-1976

8) DENOMINACION DEL CARGO Y CARACTERISTICAS DEL MISMO :

9) TIPO DE PROVISION :

10) CARACTER DEL CARGO :

11) DURACION DEL CARGO :

12) DOMICILIO ACTUAL Y ANTERIORES: Enrique Muñoz 1074 actual
Roque Graseras 637 piso 3 anterior

13) TELEFONO:

14) OPINION DEL JERARCA SOBRE EL CANDIDATO PROPUESTO Y LA NECESIDAD DE SU DESIGNACION :

Grupo de viaje generación 1976

Montevideo, 20 de noviembre de 1978.-

[redacted]

Gonzalo J. Fernández
Decano Interventor
58445

5632/78 Montevideo, 21 NOV. 1978

Pase al Sr. Oficial de Enlace de CO. SE. NA. ante la Universidad, Cnel. Don Mario Larrauri, a sus efectos.

JORGE A. ANSELMI
RECTOR INTERVENTOR

53446

UNIVERSIDAD DE LA REPUBLICA

FACULTAD DE MEDICINA

PROPUESTA DE DESIGNACION

1) APELLIDOS COMPLETOS : GARRIDO MUSSIO

2) NOMBRES COMPLETOS : PEDRO ALBERTO

3) CEDULA DE IDENTIDAD : 1.464.972

4) CREDENCIAL CIVICA : BmB 21.841;

5) FECHA Y LUGAR DE NACIMIENTO : 28 de agosto de 1957 Montevideo

6) PROFESION: Estudiante

7) OCUPACION ACTUAL Y ANTERIORES: Estudiante

8) DENOMINACION DEL CARGO Y CARACTERISTICAS DEL MISMO :

9) TIPO DE PROVISION :

10) CARACTER DEL CARGO :

11) DURACION DEL CARGO :

12) DOMICILIO ACTUAL Y ANTERIORES: Porongos 3348 bis Montevideo

13) TELEFONO:

14) OPINION DEL JERARCA SOBRE EL CANDIDATO PROPUESTO Y LA NECESIDAD DE SU DESIGNACION :

Grupo de viaje generación 1976.-

Montevideo, 20 de noviembre de 1978.-

Gonzalo D. Fernández
Decano Interventor

3447

5633/78 Montevideo, 21 NOV. 1978

Pase al Sr. Oficial de Enlace de CO. SE. NA. ante la Universidad, Cnel. Don Mario Larrauri, a sus efectos.

JORGE A. ANSELMI
RECTOR INTERVENTOR

53449

UNIVERSIDAD DE LA REPUBLICA

FACULTAD DE MEDICINA

PROPUESTA DE DESIGNACION

1) APELLIDOS COMPLETOS : GARGIULO SUBIZA

2) NOMBRES COMPLETOS : JUAN JOSE

3) CEDULA DE IDENTIDAD : 21,513 Rocha

4) CREDENCIAL CIVICA : EAA 23.972

5) FECHA Y LUGAR DE NACIMIENTO : 13 de febrero de 1957 Montevideo

6) PROFESION: Estudiante

7) OCUPACION ACTUAL Y ANTERIORES: Estudiante

8) DENOMINACION DEL CARGO Y CARACTERISTICAS DEL MISMO :

9) TIPO DE PROVISION :

10) CARACTER DEL CARGO :

11) DURACION DEL CARGO :

12) DOMICILIO ACTUAL Y ANTERIORES: Chucarro 3242 ap.3 actual
Lavalleja 215 Rocha anterior

13) TELEFONO:

14) OPINION DEL JERARCA SOBRE EL CANDIDATO PROPUESTO Y LA NECESIDAD DE SU DESIGNACION :

Grupo de viaje estudiantes generación 1976.-

Montevideo, 20 de noviembre de 1978.-

Gonzalo J. Fernández
Decano Interventor

53449

5634/78 Montevideo, 21 NOV 1978

Pase al Sr. Oficial de Enlace de CO. SE. NA. ante la Universidad, Cnel. Don Mario Larrauri, a sus efectos.

JORGE A. ANSELMI
RECTOR INTERVENTOR

53451

UNIVERSIDAD DE LA REPUBLICA

DELEGADO DEL CO.SE.NA

INFORME DE ANOTACIONES PERSONALES

Parte N°. 137/70

REFERENTE A: GARRIdo MUSSIO, Pedro Alberto.- ..... C.I. N°: 1.464.972

S.I.D. informa [redacted]/sin anotaciones
O.C.O.A. informa [redacted]/sin anotaciones
D.N.I.I. informa con/[redacted] anotaciones

ES

ANOTACIONES:

D.N.I.I. registra a GARRIDO MUSSIO, Pedro Alberto.-
Dom: Porongos 3348 bis.-
Oriental, de estado civil soltero, de 21 años de edad , nacido en el Departamento de Montevideo con fecha 28 de agosto de 1957, hijo de Pedro y de Rosa.-
24/6/972: Según Informe de la citada fecha de la Seccional 8va. de Policía , se establece que el titular es detenido por Personal de la citada Seccional en momentos en que realizaba una volanteada y quema de panfletos en la intersección de Gaviyú y de Rivadavia.- 26/1/973: Según Informe del Departamento Nro. 6 de esta Dirección, el Sr. Juez Letrado de Menores de 2do. Turno dispuso que fuera entregado a sus padres.-

[redacted] 53451

UNIVERSIDAD DE LA REPUBLICA

FACULTAD DE MEDICINA

PROPUESTA DE DESIGNACION

1) APELLIDOS COMPLETOS : Esteban Gaspar

2) NOMBRES COMPLETOS : ——

3) CEDULÁ DE IDENTIDAD : 691.567

4) CREDENCIAL CIVICA : BLB 18697

5) FECHA Y LUGAR DE NACIMIENTO : 14 de agosto de 1932

6) PROFESION: Médico

7) OCUPACION ACTUAL Y ANTERIORES: Jefe de Sección de Clínica Psiquiátrica actual y Adjunto de Clínica (Clínica Psiquiátrica).-

8) DENOMINACION DEL CARGO Y CARACTERISTICAS DEL MISMO :

Jefe de Sección de Clínica Psiquiátrica
Esc. 2, gdo.3, P.G. 24 hrs.

9) TIPO DE PROVISION : titular

10) CARACTER DEL CARGO : Docente

11) DURACION DEL CARGO : Vencimiento : 28.2.79

12) DOMICILIO ACTUAL Y ANTERIORES: Avda. Brasil 2656 /301

13) TELEFONO: 79.05.85

14) OPINION DEL JERARCA SOBRE EL CANDIDATO PROPUESTO Y LA NECESIDAD DE SU DESIGNACION :

La solicitud de reelección en el cargo de referencia es de interés para la docencia y para la asistencia.-

53452

Montevideo, 6 de noviembre de 1978.-

Gonzalo J. Fernández
Decano Interventor

5496/78 Montevideo, 29 NOV. 78

Pase al Sr. Oficial de Enlace del CO. SE. NA. ante la Universidad, Cnel. Don Mario Larrauri, a sus efectos.

JORGE A. ANSELMI
RECTOR INTERVENTOR

53453

ESTRICTAMENTE CONFIDENCIAL

UNIVERSIDAD DE LA REPUBLICA

PROPUESTA DE DESIGNACION

APELLIDOS 1º y 2º GONZALEZ FALCON

NOMBRE COMPLETO DORA MARTHA

CEDULA DE IDENTIDAD 969.822

CREDENCIAL CIVICA (Serie) AIA (Número) 5934

FECHA Y LUGAR DE NACIMIENTO 26/7/43 Montevideo

PROFESION Doctor ~~Curso~~ Veterinario

OCUPACION ACTUAL Y ANTERIORES Prof. Adj. Tec. de la leche. Encargada Dpto. de Industrias Lacteas Ministerio de Agricultura y Pesca. Escuela de Nutrición Encargada del curso de Microbiología Alimenticia en Fac. de Medicina.

DENOMINACION DEL CARGO ~~Prof. Agregado de Tecnología de la leche Gº 4.1.2.~~
(Grado, Materia y Escalafón)

TIPO DE PROVISION DEL CARGO Interino
(Interino o titular)

CARACTER DEL CARGO Docente.
(docente o administrativo o servicios generales)

DURACION DEL CARGO DOCENTE 31/10/78-30/6/79
(en el caso de Facultades y Escuelas)

DOMICILIO ACTUAL Y ANTERIORES Jaime Zudáñez 2624

Anterior: Gonzalo Ramírez 2994 A.T.

TELEFONO 70-13-91

OPINION DEL JERARCA SOBRE EL CANDIDATO PROPUESTO Y LA NECESIDAD DE SU DESIGNACION

~~Se trata de un profesional altamente capacitado cuyos méritos justifi-~~
~~carían su designación para la provisión de este cargo, necesario para~~
~~elevar el nivel docente de esta cátedra.~~

Veterinaria

Firma del jerarca que propone
Pie de firma

ATENCION - TODA PROPUESTA DEBE CONSTAR DE ORIGINAL Y SIETE COPIAS LEGIBLES
(solamente el original debe ~~ser~~ firmado).

5535/78 Montevideo, 17 NOV. 1978

Pase al Sr. Oficial de Enlace del CO.SE.NA. ante la Universidad, Cnel. Don Mario Larrauri a sus efectos.

53454

JORGE A. ANSELMI
RECTOR INTERVENTOR

UNIVERSIDAD DE LA REPUBLICA

DELEGADO DEL CO.SE.NA

INFORME DE ANOTACIONES PERSONALES

Parte Nº 131/78

REFERENTE A: GONZALEZ FALCON, Dora Martha.- ..... C.I. Nº 969.822.....

S.I.D. informa con/~~sin~~ anotaciones
O.C.O.A. informa ~~con~~/sin anotaciones
D.N.I.I. informa con/~~sin~~ anotaciones

ANOTACIONES:

S.I.D. REGISTRA: GONZALEZ, Dora.-
Profesora.-

26.2.71: Figura en una nómina de profesores de Enseñanza Secundaria del Interior (Afiliados a la Gremial de Profesores de Montevideo y Federación Nacional de Profesores vinculados a actividades de proselitismo y agitación subversiva o simpatizantes de las mismas, en los años 1965/66/67 y 1968.-
Evaluación F-3.-
7.4.77: Figura en una relación de Profesores que serían de tendencia izquierdista, contenida en un folleto publicado por la Federación Nacional de Profesores de Enseñanza Secundaria, en ocasión de la elección de Consejeros que se llevó a cabo en la ciudad de Salto en los días 29 y 30 de julio, entre los años 1969/72.-
Evaluación A-1.-

D.N.I.I. REGISTRA: GONZALEZ FALCON, Dora.-
Docente.-

Diario "La Mañana" del 19/8/973, candidato por la Facultad de Veterinaria, orden docente para integrar la Asamblea General del Claustro Universitario.- 27/12/974: Ampliando la anotación que antecede se establece que integró la lista Nº 137, lema: "Acción y Espíritu Veterinarios" de tendencia demócrata. (Según diario "EL País" del /12/973/.- 10/9/77: Según nómina de Sección Pasaporte del 29/8/977, gestiona obtención de pasaporte con intenciones de viajar a México.-

[redacted]

53455

ESTRICTAMENTE CONFIDENCIAL

UNIVERSIDAD DE LA REPUBLICA

PROPUESTA DE DESIGNACION

APELLIDOS 1º y 2º CORREA MESSUTI

NOMBRE COMPLETO CARLOS ALBERTO

CEDULA DE IDENTIDAD 1.041.574.

CREDENCIAL CIVICA (Serie) ADA (Número) 4629.

FECHA Y LUGAR DE NACIMIENTO 2-9-46 Montevideo.

PROFESION Médico Veterinario

OCUPACION ACTUAL Y ANTERIORES Profesor Adjunto Tecnología de la Carne.
Director de la Dirección . Industria Animal M.A.P

DENOMINACION DEL CARGO Profesor Agregado de Tecnología de la Carne. Grado 4, 1, 2
(Grado, Materia y Escalafón)

TIPO DE PROVISION DEL CARGO Interino.
(Interino o titular)

CARACTER DEL CARGO Docente
(docente o administrativo o servicios generales)

DURACION DEL CARGO DOCENTE 24/10/78-30/6/79
(en el caso de Facultades y Escuelas)

DOMICILIO ACTUAL Y ANTERIORES Rambla República de Chile 4407 apto. 404

TELEFONO 59-32-11

OPINION DEL JERARCA SOBRE EL CANDIDATO PROPUESTO Y LA NECESIDAD DE SU DESIGNACION

Se trata de un profesional altamente capacitado, cuyos méritos justificarían su designación para la provisión de este cargo, necesario para elevar el nivel docente de esta cátedra

Veterinaria

Firma del jerarca que propone
Pie de firma

53456

ATENCION - TODA PROPUESTA DEBE CONSTAR DE ORIGINAL Y SIETE COPIAS LEGIBLES
(solamente el original firmado).

5536/78 Montevideo, 17 NOV. 1978

Pase al Sr. Oficial de Enlace del CO. SE. NA. ante la Universidad, Cnel. Don Mario Larrauri, a sus efectos.

JORGE A. ANSELMI
RECTOR INTERVENTOR

ESTRICTAMENTE CONFIDENCIAL

UNIVERSIDAD DE LA REPUBLICA

PROPUESTA DE DESIGNACION

APELLIDOS 1º y 2º GENOVESE LA MANNA

NOMBRE COMPLETO JORGE RAUL

CEDULA DE IDENTIDAD 1.104.808

CREDENCIAL CIVICA (Serie) ARA (Número) 9816

FECHA Y LUGAR DE NACIMIENTO 22/5/48

PROFESION ~~Veterinario~~

OCUPACION ACTUAL Y ANTERIORES Asistente de Enfermedades Parasitarias
Asesor Veterinario en COOPER ~~/~~ Anterior Enf.Parasitarias en Fac.Veterinaria

DENOMINACION DEL CARGO Prof. Adjunto de Enfermedades Parasitarias. Gº 3 3,2,1 20hs
(Grado, Materia y Escalafón)

TIPO DE PROVISION DEL CARGO Interino
(Interino o titular)

CARACTER DEL CARGO Docente
(docente o administrativo o servicios generales)

DURACION DEL CARGO DOCENTE 1 año
(en el caso de Facultades y Escuelas)

DOMICILIO ACTUAL Y ANTERIORES Bvar. Artigas 1591 ap. 502
Ant. José P.Varela y Rivera Manzana O-Solar 1 y2 Solymar

TELEFONO

OPINION DEL JERARCA SOBRE EL CANDIDATO PROPUESTO Y LA NECESIDAD DE SU DESIGNACION

Se trata de un profesional altamente capacitado cuyos méritos justificarían su designación para la provisión de este cargo, necesario para elevar el nivel docente de esta cátedra.

Firma del jerarca que propone
Pie de firma

ATENCION - TODA PROPUESTA DEBE CONSTAR DE ORIGINAL Y SIETE COPIAS LEGIBLES
(solamente el original debe estar firmado).

5537/78 Montevideo, 17 NOV. 1978

Pase al Sr. Oficial de Enlace de CO.SE.NA. ante la Universidad, Cnel. Don Mario Larreguina a sus efectos.

33457

JORGE A. ANSELMI
RECTOR INTERVENTOR

ESTRICTAMENTE CONFIDENCIAL

UNIVERSIDAD DE LA REPUBLICA

PROPUESTA DE DESIGNACION

C/A

APELLIDOS 1º y 2º CIRIO MAISONNAVE

NOMBRE COMPLETO ALBERTO ANTONIO

CEDULA DE IDENTIDAD 1.150.117

CREDENCIAL CIVICA (Serie) BMA (Número) 19.517

P.A.F.

FECHA Y LUGAR DE NACIMIENTO Montevideo 20-11-48

PROFESION Médico Veterinario

OCUPACION ACTUAL Y ANTERIORES Asistente de Fisiología Fac.Vet.ayudante de Enfermedades Parasitarias Ejercicio liberal de la profesión

DENOMINACION DEL CARGO Prof. Adjunto de Fisiología Gº 3 Tipo 1 Esc. 2-20hs.
(Grado, Materia y Escalafón)

TIPO DE PROVISION DEL CARGO Interino
(Interino o titular)

CARACTER DEL CARGO ~~Docente~~
(docente o administrativo o servicios generales)

DURACION DEL CARGO DOCENTE 27/10/78-30/6/79
(en el caso de Facultades y Escuelas)

DOMICILIO ACTUAL Y ANTERIORES Herrero y Espinosa 1429

TELEFONO ~~290362~~

OPINION DEL JERARCA SOBRE EL CANDIDATO PROPUESTO Y LA NECESIDAD DE SU DESIGNACION

Se trata de un docente que cumple satisfactoriamente con sus cometidos, altamente capacitado cuyos méritos justificarían su designación para la provisión de este cargo, necesario para elevar el nivel docente de esta cátedra.

Veterinaria

Firma del jerarca que propone
Pie de firma

ATENCION - TODA PROPUESTA DEBE CONSTAR DE ORIGINAL Y SIETE COPIAS LEGIBLES
(solamente el original debe ser firmado).

5538/78 Montevideo, 17 NOV. 1978

Pase al Sr. Oficial de Enlace de CO.SE.NA. ante la Universidad, Cnel. Don Mario Larrauri, a sus efectos.

-- 5345[illegible]

JORGE A. ANSELMI
RECTOR INTERVENTOR

ESTRICTAMENTE CONFIDENCIAL

UNIVERSIDAD DE LA REPUBLICA

PROPUESTA DE DESIGNACION

C/A

APELLIDOS 1º y 2º FILIPPINI SALDON

NOMBRE COMPLETO MARIA CRISTINA

CEDULA DE IDENTIDAD 959.943 C-6 585 aut 25/5/78

CREDENCIAL CIVICA (Serie) AZA (Número) 19.900

FECHA Y LUGAR DE NACIMIENTO Montevideo 5-11-43

PROFESION Médico Veterinario

OCUPACION ACTUAL Y ANTERIORES Asistente de Enfermedades Infecciosas, Médico Vet. del MSP (anteriores) MSP Auxiliar 2º de Laboratorio

DENOMINACION DEL CARGO Prof. Adjunto de Enfermedades Infecciosas Gº3, Tipol Esc.2
(Grado, Materia y Escalafón)

TIPO DE PROVISION DEL CARGO Interino
(Interino o titular)

CARACTER DEL CARGO Docente
(docente o administrativo o servicios generales)

DURACION DEL CARGO DOCENTE 27/10/78-30/6/79
(en el caso de Facultades y Escuelas)

DOMICILIO ACTUAL Y ANTERIORES 18 de Julio 2127 apto. 1202
Pedro Campbell 1588

TELEFONO 49-08-70

OPINION DEL JERARCA SOBRE EL CANDIDATO PROPUESTO Y LA NECESIDAD DE SU DESIGNACION

Se trata de una docente que cumple satisfactoriamente con sus cometidos, altamente capacitada cuyos méritos justificarían su designación para la provisión de este cargo, necesario para elevar el nivel docente de esta cátedra.

Firma del jerarca que propone
Pie de firma

ATENCION - TODA PROPUESTA DEBE CONSTAR DE ORIGINAL Y SIETE COPIAS LEGIBLES
(solamente el original firmado).

5539/78 Montevideo, 17 NOV. 1978

Pase al Sr. Oficial de Enlace de CO. SE. NA. ante la Universidad, Cnel. Don Mario Larrauri, a sus efectos.

53459

JORGE A. ANSELMI
RECTOR INTERVENTOR

UNIVERSIDAD DE LA REPUBLICA

DELEGADO DEL CO.SE.NA

INFORME DE ANOTACIONES PERSONALES

Parte Nº 131/78.

REFERENTE A: FILIPPINI SALDON, María Cristina..... C.I. Nº 969.943.....

S.I.D. informa con/sin anotaciones
O.C.O.A. informa con/sin anotaciones
D.N.I.I. informa con/sin anotaciones

==========

ANOTACIONES:

S.I.D. REGISTRA: FILIPPINI SALDUM, María Cristina.-
Nac. el 5.11.43.-
C.I. 969.943.-
Dom: Pedro Cambell 1538 (1973).-

17.3.73: En la fecha arriba al aeropuerto Nacional de Carrasco, procedente de Santiago de Chile, vía ALITALIA.-
Evaluación A -1.-

D.N.I.I. REGISTRA: FILIPPINI SALDUM, María Cristina.-
C.I 969.943.-
Dom: Pedro Campbell 1538.-
Nacida en Montevideo el 5/11/943. Hija de Raúl y Elena.-

28/8/978: Según Mem. (A) 925/78 del SID de fecha 23/5/978, se establece que registra la siguiente anotación: 17/3/973: Figura en una nómina de personas que arribaron al Aeropuerto Nacional de Carrasco en la fecha procedentes de Santiago de Chile.- Eval. A-1.-

[redacted]3

-- 59460

ESTRICTAMENTE CONFIDENCIAL

UNIVERSIDAD DE LA REPUBLICA

PROPUESTA DE DESIGNACION

APELLIDOS 1º y 2º [redacted] IBARBAR LUCAS

NOMBRE COMPLETO [redacted] MARTHA ÁVILA

CEDULA DE IDENTIDAD 1.200.418

CREDENCIAL CIVICA (Serie) AVA (Número) 15.727

FECHA Y LUGAR DE NACIMIENTO Montevideo 28-6-50

PROFESION Médico Veterinario

OCUPACION ACTUAL Y ANTERIORES Asistente de Anatomía Patológica.

DENOMINACION DEL CARGO Prof. Adjunto. de Anatomia Patológica Gº3, Tipo 1 Esc.2 20 hs.
(Grado, Materia y Escalafón)

TIPO DE PROVISION DEL CARGO Interino
(Interino o titular)

CARACTER DEL CARGO Docente
(docente o administrativo o servicios generales)

DURACION DEL CARGO DOCENTE 27/10/78-30/6/79
(en el caso de Facultades y Escuelas)

DOMICILIO ACTUAL Y ANTERIORES Br. España 2874 apto. 501

Br. Artigas 1119

TELEFONO 79-89-08

OPINION DEL JERARCA SOBRE EL CANDIDATO PROPUESTO Y LA NECESIDAD DE SU DESIGNACION

Se trata de un docente que cumple satisfactoriamente sus cometidos, altamente capacitado cuyos méritos justificarían su designación para la provisón de este cargo, necesario para elevar el nivel docente de esta cátedra.

Veterinaria

Firma del jerarca que propone
Pie de firma

ATENCION - TODA PROPUESTA DEBE CONSTAR DE ORIGINAL Y SIETE COPIAS LEGIBLES (solamente el original firmado).

5540/78

Montevideo, 17 NOV. 1978

Pase al Sr. Oficial de Enlace de CO. SE. NA. ante la Universidad, Cnel. Don Mario Larrauri, a sus efectos.

[redacted] 53461

JORGE A. ANSELMI
RECTOR INTERVENTOR

ESTRICTAMENTE CONFIDENCIAL

UNIVERSIDAD DE LA REPUBLICA

PROPUESTA DE DESIGNACION

APELLIDOS 1º y 2º [redacted]

NOMBRE COMPLETO FRANCISCO

CEDULA DE IDENTIDAD 1.232.089

CREDENCIAL CIVICA (Serie) [redacted] (Número) 8775

FECHA Y LUGAR DE NACIMIENTO 31/7/44

PROFESION Veterinario

OCUPACION ACTUAL Y ANTERIORES Ayudante de Tecnología de la Pesca. Asistente Tecnología de la Pesca de la Fac. Veterinaria.

DENOMINACION DEL CARGO Prof. Adjunto de Tecnología de la Pesca. Grado 3, 1, 2, 20 hs.
(Grado, Materia y Escalafón)

TIPO DE PROVISION DEL CARGO Interino
(Interino o titular)

CARACTER DEL CARGO Docente
(docente o administrativo o servicios generales)

DURACION DEL CARGO DOCENTE 1 año
(en el caso de Facultades y Escuelas)

DOMICILIO ACTUAL Y ANTERIORES Leandro Gomez 1227 (Paysandu)

Anterior: José Martí 3243

TELEFONO 4704 (Paysandú)

OPINION DEL JERARCA SOBRE EL CANDIDATO PROPUESTO Y LA NECESIDAD DE SU DESIGNACION

Se trata de un profesional altamente capacitado cuyos méritos justificarían su designación para la provisión de este cargo, necesario para elevar el nivel docente de esta cátedra.

Veterinaria

Firma del jerarca que propone
Pie de firma

ATENCION - TODA PROPUESTA DEBE CONSTAR DE ORIGINAL Y SIETE COPIAS LEGIBLES
(solamente el original firmado).

5541/78

Montevideo, 17 NOV. 1978

Pase al Sr. Oficial de Enlace de CO. SE. NA. ante la Universidad, Cnel. Don Mario Larrauri, a sus efectos.

53462

[redacted]

JORGE A. ANSELMI
RECTOR INTERVENTOR

ESTRICTAMENTE CONFIDENCIAL

UNIVERSIDAD DE LA REPUBLICA

PROPUESTA DE DESIGNACION

APELLIDOS 1º y 2º TARAMBO LEMOS

NOMBRE COMPLETO EDUARDO JOSE

CEDULA DE IDENTIDAD 1.021.099

CREDENCIAL CIVICA (Serie) AZB (Número) 6097

FECHA Y LUGAR DE NACIMIENTO Montevideo 26/9/47

PROFESION Veterinario

OCUPACION ACTUAL Y ANTERIORES Servicio Veterinario y de Remonte del Ejercito Teniente 1º.Médico Vet. de la Dirección de Sanidad Animal.Anterior:Ayudante Tec.de la Leche Fac. de Veterinaria.

DENOMINACION DEL CARGO Prof. Adjunto de Salud Pública Veterinaria Gº 3,1,2
(Grado, Materia y Escalafón)

TIPO DE PROVISION DEL CARGO Interino
(Interino o titular)

CARACTER DEL CARGO Docente
(docente o administrativo o servicios generales)

DURACION DEL CARGO DOCENTE 1 año
(en el caso de Facultades y Escuelas)

DOMICILIO ACTUAL Y ANTERIORES Parque Posadas Calle T Nº 3329 ap. 1407
Anterior : Avda. Luis A.de Herrera 2974 casi Cáder.

TELEFONO 38-39-84

OPINION DEL JERARCA SOBRE EL CANDIDATO PROPUESTO Y LA NECESIDAD DE SU DESIGNACION

Se trata de un profesional altamente capacitado cuyos méritos justifi-
carían su designación para la provisión de este cargo, necesario para
elevar el nivel docente de esta cátedra.

Veterinaria

Firma del jerarca que propone
Pie de firma

ATENCION - TODA PROPUESTA DEBE CONSTAR DE ORIGINAL Y SIETE COPIAS LEGIBLES
(solamente el original firmado).

5542/76

Montevideo, 17 NOV. 1976

Pase al Sr. Oficial de Enlace del CO. SE. NA. ante la Universidad, Cnel. Don Mario Larrauri, a sus efectos.

53463

JORGE A. ANSELMI
DELEGADO INTERVENTOR

ESTRICTAMENTE CONFIDENCIAL

UNIVERSIDAD DE LA REPUBLICA

PROPUESTA DE DESIGNACION

APELLIDOS 1º y 2º [redacted] MC CALL

NOMBRE COMPLETO ALVARO

CEDULA DE IDENTIDAD 1.141.636

CREDENCIAL CIVICA (Serie) ALA (Número) 643

FECHA Y LUGAR DE NACIMIENTO 25/2/49

PROFESION Médico Veterinario

OCUPACION ACTUAL Y ANTERIORES Asistente Parasitología y Enf.Parasitarias.

DENOMINACION DEL CARGO Prof. Adjunto de Parasitología Gº 3,1,2,
(Grado, Materia y Escalafón)

TIPO DE PROVISION DEL CARGO Interino
(Interino o titular)

CARACTER DEL CARGO Docente
(docente o administrativo o servicios generales)

DURACION DEL CARGO DOCENTE 1 año
(en el caso de Facultades y Escuelas)

DOMICILIO ACTUAL Y ANTERIORES Santiago de Chile 1304 P. 3 ap. 7

TELEFONO 91-73-21

OPINION DEL JERARCA SOBRE EL CANDIDATO PROPUESTO Y LA NECESIDAD DE SU DESIGNACION

Se trata de un profesional altamente capacitado cuyos méritos justifi-carían su designación para la provisión de este cargo, necesario para elevar el nivel docente de esta cátedra.

Veterinaria

Firma del jerarca que propone
Pie de firma

ATENCION - TODA PROPUESTA DEBE CONSTAR DE ORIGINAL Y SIETE COPIAS LEGIBLES
(solamente el original firmado)

Montevideo, 17 NOV. 1983

5543/76

Pase al Sr. Oficial de Enlace de CO.SE.NA. ante la Universidad, Cnel. Don Mario Larrauri, a sus efectos.

53464 [redacted]

JORGE A. ANSELMI
RECTOR INTERVENTOR

ESTRICTAMENTE CONFIDENCIAL

UNIVERSIDAD DE LA REPUBLICA

PROPUESTA DE DESIGNACION

APELLIDOS 1º y 2º [redacted] GARCIA

NOMBRE COMPLETO OSCAR MANUEL

CEDULA DE IDENTIDAD 1.088.618

CREDENCIAL CIVICA (Serie) BCA (Número) 37.495

FECHA Y LUGAR DE NACIMIENTO 23/2/47

PROFESION Veterinario

OCUPACION ACTUAL Y ANTERIORES Jefe de Depto. de Tecnología I.N.AP.E
Anterior: Jefe de Dpto. Contralor Higiénico Sanitario de I.N.AP.E

DENOMINACION DEL CARGO Prof. Adjunto de Tecnología de la Pesca. Gº.3
(Grado, Materia y Escalafón)

TIPO DE PROVISION DEL CARGO Interino
(Interino o titular)

CARACTER DEL CARGO Docente
(docente o administrativo o servicios generales)

DURACION DEL CARGO DOCENTE 1 año
(en el caso de Facultades y Escuelas)

DOMICILIO ACTUAL Y ANTERIORES Rbal. Rep. de México 5871 ap. 19 P. 2

TELEFONO 50-58-62

OPINION DEL JERARCA SOBRE EL CANDIDATO PROPUESTO Y LA NECESIDAD DE SU DESIGNACION

Se trata de un profesional altamente capacitado cuyos méritos justifi-
carían su designación para la provisión de este cargo, necesario para
elevar el nivel docente de esta cátedra.

Veterinaria

Firma del jerarca que propone
Pie de firma

ATENCION - TODA PROPUESTA DEBE CONSTAR DE ORIGINAL Y SIETE COPIAS LEGIBLES
(solamente el original firmado).

5544/76

Montevideo, 17 NOV. 1978

Pase al Sr. Oficial de Enlace de CO. SE. NA. ante la
Universidad, Cnel. Don Mario Larrauri, a sus efectos.

[redacted] 53465

JORGE A. ANSELMI
RECTOR INTERVENTOR

ESTRICTAMENTE CONFIDENCIAL

UNIVERSIDAD DE LA REPUBLICA

PROPUESTA DE DESIGNACION

C/A

APELLIDOS 1º y 2º [redacted]

NOMBRE COMPLETO [redacted]

CEDULA DE IDENTIDAD 704.091

CREDENCIAL CIVICA (Serie) A&A (Número) 17.161

D.D.

FECHA Y LUGAR DE NACIMIENTO 20/2/34

PROFESION Veterinario

OCUPACION ACTUAL Y ANTERIORES Médico Veterinario de la Intendencia Municipal de Montevideo .Supervisor del Servicio Bromatología .Ejercicio Liberal de la Profesión .Anterior :Actividad docente en la Universidad del Trabajo Uru.

DENOMINACION DEL CARGO Prof. Adjunto de Equinotecnia y Caninos Gº 3.1.2
(Grado, Materia y Escalafón)

TIPO DE PROVISION DEL CARGO ~~Interino~~
(interino o titular)

CARACTER DEL CARGO Docente
(docente o administrativo o servicios generales)

DURACION DEL CARGO DOCENTE 1 año
(en el caso de Facultades y Escuelas)

DOMICILIO ACTUAL Y ANTERIORES ~~Joaquin Campana 2823~~

TELEFONO 58-12-64

OPINION DEL JERARCA SOBRE EL CANDIDATO PROPUESTO Y LA NECESIDAD DE SU DESIGNACION

~~Se trata de un profesional altamente capacitado cuyos méritos justifi-~~
~~carían su designación para la provisión de este cargo, necesario para~~
~~elevar el nivel docente de esta cátedra.~~

Veterinario

Firma del jerarca que propone
Pie de firma

ATENCION - TODA PROPUESTA DEBE CONSTAR DE ORIGINAL Y SIETE COPIAS LEGIBLES
(solamente el original firmado).

5545/78 Montevideo, 17 NOV. 1978

Pase al Sr. Oficial de Enlace del CO. SE. NA. ante la Universidad, Cnel. Don Mario Larrauri, a sus efectos.

53466 [redacted]

JORGE A. ANSELMI
RECTOR INTERVENTOR

UNIVERSIDAD DE LA REPUBLICA

DELEGADO DEL CO.SE.NA

INFORME DE ANOTACIONES PERSONALES

Parte N° 131/78..

REFERENTE A: FOSALBA BULLEN, Rafael Jorge.- **C.I. N°** 704.091

S.I.D. informa con/~~sin~~ anotaciones
O.C.O.A. informa ~~con~~/sin anotaciones
D.N.I.I. informa con/~~sin~~ anotaciones

ANOTACIONES:

S.I.D. REGISTRA: FOSALBA, Rafael.-
Dom: Luis Alberto de Herrera 4583 (1974).-
.8.74: Recibe el boletín "Tribuna Russell", publicado por el Comité de Ayuda a los Pueblos Oprimidos de Latinoamérica (C.A.P.O.L.), con sede en Córdoba (Rep. Argentina.-
Evaluación A-1.-

REGISTRA: FOSALBA, Rafael J..-
9.4.73: Figura en una lista de trabajadores de la Enseñanza Industrial y Agrariam, donde se hace un llamamiento a incorporarse al Frente Amplio.-
Evaluación F-2.-
22.10.74: Figura en una nómina de adherentes al Frente Amplio del Comité de Trabajadores de la Enseñanza Industrial y Agraria.-
Evaluación B-2.-

D.N.I.I. REGISTRA: A) FOSALBA, Rafael.-
23.10.978: Según Resumen de Inf.NO.201/78 del 11/9/978 de la 2da. División del Estado Mayor Naval se establece que registra la siguiente anotación: 9.5.974: Recibe el ejemplar Nro. 2 del Panfleto Clandestino de RIGOLUCION.-

REGISTRA: B) FOSALBA?, Rafael.-
13.1.76: Según Boletín N°1, del Frente Amplio, fechado en mayo de 1971, integra una nómina de adherentes, (Comité de trabajadores de la enseñanza industrial y agraria con el frente amplio).-

-- 53469

ESTRICTAMENTE CONFIDENCIAL

UNIVERSIDAD DE LA REPUBLICA

PROPUESTA DE DESIGNACION

APELLIDOS 1º y 2º RODRIGUEZ SERVETTI

NOMBRE COMPLETO JUAN ANGEL

CEDULA DE IDENTIDAD 1.118.907

CREDENCIAL CIVICA (Serie) AZA (Número) 21.058

FECHA Y LUGAR DE NACIMIENTO 7/5/48

PROFESION Veterinario

OCUPACION ACTUAL Y ANTERIORES Técnico Ministerio Industria y Energia

Anteriores: Ayudante Fisiología en Fac. Veterinaria - Asistente Fisiologia en Fac. Veterinaria . Asistente en Fac. Agronomía

DENOMINACION DEL CARGO Prof. Adjunto de Fisiología Gº 3,1,2
(Grado, Materia y Escalafón)

TIPO DE PROVISION DEL CARGO Interino
(Interino o titular)

CARACTER DEL CARGO Docente
(docente o administrativo o servicios generales)

DURACION DEL CARGO DOCENTE 1 año
(en el caso de Facultades y Escuelas)

DOMICILIO ACTUAL Y ANTERIORES José L. Terra 2446 ap. 2

Anterior : Pedro F.Berro 785 Ap.401

TELEFONO 20-58-75

OPINION DEL JERARCA SOBRE EL CANDIDATO PROPUESTO Y LA NECESIDAD DE SU DESIGNACION

Se trata de un profesional altamente capacitado cuyos méritos justificaría su designación para la provisión de este cargo, necesario para elevar el nivel docente de esta cátedra.

veterinaria

[redacted] firma del jerarca que propone
Pie de firma

ATENCION - TODA PROPUESTA DEBE CONSTAR DE ORIGINAL Y SIETE COPIAS LEGIBLES
(solamente el original debe ser firmado).

5546/78 Montevideo, 17 NOV. 1978

Pase al Sr. Oficial de Enlace de CO.SE.NA. ante la Universidad, Cnel. Don Mario Larrauri, a sus efectos.

53468

JORGE A. ANSELMI
RECTOR INTERVENTOR

ESTRICTAMENTE CONFIDENCIAL

UNIVERSIDAD DE LA REPUBLICA

PROPUESTA DE DESIGNACION

APELLIDOS 1º y 2º [redacted]

NOMBRE COMPLETO [redacted]

CEDULA DE IDENTIDAD 1.011.002

CREDENCIAL CIVICA (Serie) BAA (Número) 15.528

FECHA Y LUGAR DE NACIMIENTO Montevideo 4/6/44

PROFESION Médico Veterinario

OCUPACION ACTUAL Y ANTERIORES Asistente de Tecnología de la Carne. Veterinario Zoonal de la Dirección de Industria Animal del M.A.P. Anteriores: Jefe

DENOMINACION DEL CARGO Prof. Agregado deTecnología de la Carne G°4 Tipo Esc.2 20hs
(Grado, Materia y Escalafón)

TIPO DE PROVISION DEL CARGO Interino
(Interino o titular)

CARACTER DEL CARGO Docente
(docente o administrativo o servicios generales)

DURACION DEL CARGO DOCENTE 27/10/78-30/6/79
(en el caso de Facultades y Escuelas)

DOMICILIO ACTUAL Y ANTERIORES Iturriaga 3389 apto.201

TELEFONO 79-46-05

OPINION DEL JERARCA SOBRE EL CANDIDATO PROPUESTO Y LA NECESIDAD DE SU DESIGNACION

Se trata de un docente que cumple satisfactoriamente con sus cometidos, altamente capacitado , cuyos méritos justificafían su designación para la provisión de este cargo, necesario para elevar el nivel de esta cátedra.

Veterinaria

Firma del jerarca que propone
Pie de firma

ATENCION - TODA PROPUESTA DEBE CONSTAR DE ORIGINAL Y SIETE COPIAS LEGIBLES
(solamente el original debe estar firmado).

5547/78

Montevideo, 17 NOV. 1978

Pase al Sr. Oficial de Enlace de CO. SE. NA. ante la Universidad, Cnel. Don Mario Larrauri, a sus efectos.

53469

JORGE A. ANSELMI
RECTOR INTERVENTOR

ESTRICTAMENTE CONFIDENCIAL

UNIVERSIDAD DE LA REPUBLICA

PROPUESTA DE DESIGNACION

APELLIDOS 1º y 2º MALET VÁZQUEZ

NOMBRE COMPLETO ARMANDO DOMINGO

CEDULA DE IDENTIDAD 938.018

CREDENCIAL CIVICA (Serie) BCA (Número) 32.501

FECHA Y LUGAR DE NACIMIENTO 4/9/42

PROFESION Médico Veterinario

OCUPACION ACTUAL Y ANTERIORES Servicio Bromatologia del Municipio.Anterior: Veterinario de Campo de Direc. Lucha Contra Fiebre AFTOSA.Méd.Veterinario Lab.Dr."Miguel C.Rubino".Practicante Vet. Serv. Vet. y Remonta del Ejercito

DENOMINACION DEL CARGO Prof.Adjunto de Patología Médica G 3
(Grado, Materia y Escalafón)

TIPO DE PROVISION DEL CARGO Interino
(Interino o titular)

CARACTER DEL CARGO Docente
(docente o administrativo o servicios generales)

DURACION DEL CARGO DOCENTE 1 año
(en el caso de Facultades y Escuelas)

DOMICILIO ACTUAL Y ANTERIORES Almería 4607

TELEFONO 59-54-24

OPINION DEL JERARCA SOBRE EL CANDIDATO PROPUESTO Y LA NECESIDAD DE SU DESIGNACION

Se trata de un profesional altamente capacitado cuyos méritos justificarían su designación para la provisión de este cargo, necesario para elevar el nivel docente de esta cátedra.

Veterinaria

Firma del jerarca que propone
Pie de firma

ATENCION - TODA PROPUESTA DEBE CONSTAR DE ORIGINAL Y SIETE COPIAS LEGIBLES
(solamente el original firmado).

5548/78

Montevideo, 17 NOV. 1978

Pase al Sr. Oficial de Enlace de CO.SE.NA. ante la Universidad, Cnel. Don Mario Larrauri a sus efectos.

53470

JORGE A. ANSELMI
RECTOR INTERVENTOR

UNIVERSIDAD DE LA REPUBLICA

DELEGADO DEL CO.SE.NA

INFORME DE ANOTACIONES PERSONALES

Parte N°.131/78.

REFERENTE A:...MALET VAZQUEZ, Armando Domingo.-..... C.I. N°...938.018....

S.I.D. informa con/sin anotaciones
O.C.O.A. informa con/sin anotaciones
D.N.I.I. informa con/sin anotaciones

ANOTACIONES:

S.I.D. REGISTRA: MALET, Armando.-
Abogado.-

7.3.64: En el allanamiento realizado en la finca sita en la calle Acevedo Díaz 1868, fue localizada abundante propaganda trotskista, encontrándose además un registro de contribuyentes, - donde figura el causante con las siguientes anotaciones: "6-2-a (J.C. Gomez-Mitre) Cerrito 635 $ 10.oo PV".-
28.4.65: En calidad de Presidente del Directorio del Colegio de Abogados del Uruguya, firma una declaración publicada en el diario "Epoca" con motivo del fallecimiento del Dr. Enrique Sayagués.
24.8.65: Firmante de una convocatoria dirigida a los ciudadanos, para que se adhieran a la - "Marcha del Silencio", que partirá el 25 de los corrientes de la Plaza Cagancha hasta la Plaza Independencia, dicha "marcha" es para que los "Partidos Políticos de nuestro País se reorganicen bajo la Filosofía del Patriotismo".-
(Prensa).-
17.5.68: Invitado individualmente a participar de una reunión que tendrá lugar en el Paraninfo de la Universidad, donde han sido invitadas Organizaciones y Personalidades de la Cultura y la Enseñanza, a los efectos de considerar la participación de estos sectores en la tarea común de defender las libertades y conquistas democráticas de nuestro Pueblo, siendo la entidad organizadora de tal reunión el "Movimiento por la Defensa de las Libertades".-
(Prensa).-

D.N.I.I. REGISTRA: MALET VAZQUEZ, Armando Domingo.-
C.I N°938.018.-
Dom: Almería 4607, en 1971.-
Médico Veterinario.-
Oriental, casado de 28 años de edad , en 1971, hijo de Armando y Mariana.-
21.1.71: Detenido por Dpto. N°6, en averiguación de un atentado, puesto en libertad por Orden superior.-
18.6.76: Ampliando la anotación anterior fue puesto en Libertad el mismo día. (Según Parte de Novedades de la DNII del 22.1.71).-

[redacted]

53471

ESTRICTAMENTE CONFIDENCIAL

UNIVERSIDAD DE LA REPUBLICA

PROPUESTA DE DESIGNACION

APELLIDOS 1º y 2º ACOSTA FERNANDEZ

NOMBRE COMPLETO ROBERT GUALBERTO

CEDULA DE IDENTIDAD 23.192 Treinta y Tres

CREDENCIAL CIVICA (Serie) FAA (Número) 27.327 Treinta y Tres

FECHA Y LUGAR DE NACIMIENTO 2/1/50 Montevideo

PROFESION Doctor Veterinario

OCUPACION ACTUAL Y ANTERIORES Ejercicio Liberal de la Profesión

DENOMINACION DEL CARGO Asistente de Clínica Quirurgica 2,2, 20hs.
(Grado, Materia y Escalafón)

TIPO DE PROVISION DEL CARGO Interino
(Interino o titular)

CARACTER DEL CARGO Docente
(docente o administrativo o servicios generales)

DURACION DEL CARGO DOCENTE
(en el caso de Facultades y Escuelas)

DOMICILIO ACTUAL Y ANTERIORES Mario Bruto 1523

Chuy Departamento de Rocha -Laguna de los Patos s/n

TELEFONO

OPINION DEL JERARCA SOBRE EL CANDIDATO PROPUESTO Y LA NECESIDAD DE SU DESIGNACION

Se trata de un profesional altamente capacitado cuyos méritos justifi-
carían su designación para la provisión de este cargo, necesario para
elevar el nivel docente de esta Cátedra.-

Veterinario

Firma del jerarca que propone
Pie de firma

ATENCION - TODA PROPUESTA DEBE CONSTAR DE ORIGINAL Y SIETE COPIAS LEGIBLES
(solamente el original firmado).

Montevideo, 17 NOV. 1978

55498/78

Pase al Sr. Oficial de Enlace de CO. SE. NA. ante la Universidad, Cnel. Don Mario Larrauri, a sus efectos.

53472 [redacted]

JORGE A. ANSELMI
RECTOR INTERVENTOR

UNIVERSIDAD DE LA REPUBLICA

DELEGADO DEL CO.SE.NA

INFORME DE ANOTACIONES PERSONALES

Parte Nº 131/78

REFERENTE A: ACOSTA FERNANDEZ, Ruben Gualberto.- **C.I. Nº** 23.192 T. y Tres

S.I.D. informa con/**sin anotaciones**
O.C.O.A. informa con/**sin anotaciones**
D.N.I.I. informa con/**sin anotaciones**

ANOTACIONES:

D.N.I.I. REGISTRA: ACOSTA, Ruben.-
Dom: Arangúa 4491 La Floresta, en 1961.-
Empleado de "GARCIA BRUNET".-
Oriental.-

25.4.78: Afiliado Nº15.306 al Partido Comunista desde el 28.2.61, según material incautado por OCOA en febrero/976 "Operación Morgan".-

[redacted]

53473

ESTRICTAMENTE CONFIDENCIAL

UNIVERSIDAD DE LA REPUBLICA

PROPUESTA DE DESIGNACION

APELLIDOS 1º y 2º BRINGAS MERENS

NOMBRE COMPLETO PABLO ROBERTO

CEDULA DE IDENTIDAD 1.212.529

CREDENCIAL CIVICA (Serie) BAB (Número) 33.922

FECHA Y LUGAR DE NACIMIENTO 29/1/52 Montevideo

PROFESION Médico Veterinario

OCUPACION ACTUAL Y ANTERIORES Hipodromo de las Piedras Médico Veterinario

Instituto Veterinario-Uruguay Médico Veterinario - ~~Protector~~ de Animales San Francisco de Asis -Médico Veterinario

DENOMINACION DEL CARGO Asistente de Clínica Quirurgica 2,1, 20 hs.
(Grado, Materia y Escalafón)

TIPO DE PROVISION DEL CARGO Interino
(Interino o titular)

CARACTER DEL CARGO Docente
(docente o administrativo o servicios generales)

DURACION DEL CARGO DOCENTE
(en el caso de Facultades y Escuelas)

DOMICILIO ACTUAL Y ANTERIORES Chacabuco 1712 (el mismo)

TELEFONO 78-90-66

OPINION DEL JERARCA SOBRE EL CANDIDATO PROPUESTO Y LA NECESIDAD DE SU DESIGNACION

Se trata de un profesional altamente capacitado cuyos méritos justificarían su designación para la provisión de ese cargo, necesario para elevar el nivel docente de esta Cátedra.-

Veterinario

Firma del jerarca que propone
Pie de firma

ATENCION - TODA PROPUESTA DEBE CONSTAR DE ORIGINAL Y SIETE COPIAS LEGIBLES (solamente el original debe ir firmado).

5550/76

Montevideo, 17 NOV. 1978

Pase al Sr. Oficial de Enlace del CO. SE. NA. ante la Universidad, Cnel. Don Mario Larrauri, a sus efectos.

[redacted]

53474

JORGE A. ANSELMI
RECTOR INTERVENTOR

UNIVERSIDAD DE LA REPUBLICA

DELEGADO DEL CO.SE.NA

INFORME DE ANOTACIONES PERSONALES

Parte N° 131/78.

REFERENTE A: ..BRINGAS.MERINS. Pablo Roberto..... **C.I. N°** ..1.212.529...

S.I.D. informa con/sin anotaciones
O.C.O.A. informa con/sin anotaciones
D.N.I.I. informa con/sin anotaciones

ANOTACIONES:

D.N.I.I. REGISTRA: BRINGAS, Pablo.-
Estudiante de Veterinaria.-
Diario "El Popular" del 22.8.73, candidato por la Facultad de Veterinaria orden estudiantil, para integrar la Asamblea General del Claustro Universiatrio.- 10.1.75: Ampliando la anotación precedente se establece que integró la lista N°23, lema, "Movimiento Universitario Nacionalista" - Patria-Libertad-Autonomía-Pluralismo-Laicidad, de tendencia democrática.-

[redacted]

-- 53475

ESTRICTAMENTE CONFIDENCIAL

C/A

UNIVERSIDAD DE LA REPUBLICA

PROPUESTA DE DESIGNACION

APELLIDOS 1º y 2º COLUCCI GUADALUPE

NOMBRE COMPLETO PABLO ENRIQUE

CEDULA DE IDENTIDAD 1.120.271 C-6 436 Aut.

CREDENCIAL CIVICA (Serie) B.D.A. (Número) 40.354

FECHA Y LUGAR DE NACIMIENTO 4 de Marzo de 1947

PROFESION Médico Veterinario

OCUPACION ACTUAL Y ANTERIORES Ayudante de Nutrición Animal (anterior)
Asistente de Nut.Animal(Actual)-Ejercicio liberal de la profesión

DENOMINACION DEL CARGO Prof.Adjunto de Nutrición Animal-3.1.2- 20 hrs.
(Grado, Materia y Escalafón)

TIPO DE PROVISION DEL CARGO Interino
(Interino o titular)

CARACTER DEL CARGO Docente
(docente o administrativo o servicios generales)

DURACION DEL CARGO DOCENTE Un año
(en el caso de Facultades y Escuelas)

DOMICILIO ACTUAL Y ANTERIORES Buxareo 1172- A.101
26 de Marzo 1195 A.303

TELEFONO 77-10-04

OPINION DEL JERARCA SOBRE EL CANDIDATO PROPUESTO Y LA NECESIDAD DE SU DESIGNACION

Se trata de un profesional altamente capacitado cuyos méritos justificarían su designación para la provisión de este cargo, necesario para elevar el nivel docente de esta Cátedra

Veterinario

Firma del jerarca que propone
Pie de firma

ATENCION - TODA PROPUESTA DEBE CONSTAR DE ORIGINAL Y SIETE COPIAS LEGIBLES
(solamente el original debe estar firmado).

5551/78

Montevideo, 17 NOV. 1978

Pase al Sr. Oficial de Enlace de CO. SE. NA. ante la Universidad, Cnel. Don Mario Larrauri, a sus efectos.

53476

JORGE A. ANSELMI
RECTOR INTERVENTOR

UNIVERSIDAD DE LA REPUBLICA

DELEGADO DEL CO.SE.NA

INFORME DE ANOTACIONES PERSONALES

Parte Nº 131/78.

REFERENTE A: COLUCCI GUADALUPE, Pablo Enrique.- **C.I. Nº** 1.120.271

S.I.D. informa con/sin anotaciones
O.C.O.A. informa con/sin anotaciones
D.N.I.I. informa con/sin anotaciones

ANOTACIONES:

D.N.I.I. REGISTRA: COLUCCI, Pablo.-
Estudiante de Veterinaria.-
Diario "El Popular" del 22.8.73, candidato por la Facultad de Veterinaria, orden estudiantil, para integrar la Asamblea General del Claustro Universitario.- 10.1.75: Ampliando la anotación precedente se estableceque integró la lista Nº 23 lema: "Movimiento Universitario Nacionalista"-Patria-Libertad-Autonomía-Pluralismo-Laicidad, de tendencia democrática.-

[redacted]

- 53477

REPUBLICA ORIENTAL DEL URUGUAY

MINISTERIO DE TRANSPORTE Y OBRAS PUBLICAS

SECRETARIA

SIRVASE CITAR

Carpeta Nº	Año
14	1979

OFICIO Nº 93/979

MINISTERIO DE TRANSPORTE Y OBRAS PUBLICAS
REPUBLICA O. DEL URUGUAY

ES. MA. CO.
SIRVASE CITAR
ASUNTO:
Nº 290688

- 7 MAR. 1979

ENTRADA E. M. COORD.
9 de III de 1979
Firma

E. g. Nº 697247

ANTECEDE Serie ..... Nº						

Montevideo, 6 de marzo de 1979.-

SEÑOR JEFE DEL ESTADO MAYOR CONJUNTO:

De acuerdo a lo establecido en la Nota s/n de fecha 23 de mayo de 1978, elevo a usted la nómina de personas que han presentado "Constancia de Habilitación para Cargos Públicos":

Personas que poseen Constancia "A" :

1) BARBIERI PASTURI, Umile Carmelo.- Nº 43313, JPM.-
2) BANGUESES PORTUGAL, Ana María.- Nº 39184, JPM.-
3) CORLETO MAGGI, Alicia Elena.- Nº 11816, JPM.-
4) CASTRILLO PEREZ, Jorge Windson.- s/n ., San José.-
5) CABALLERO SANTOS, Ruben Esmer.- Nº 822.- Florida.-
6) IDIARTE MESA, Pedro Víctor.- Nº 1132.- Colonia.-
7) LEIVA SANCHEZ, Alvino.- Nº 41989.- JPM.-
8) MADERO CARBAJAL, Alcides Roberto.- Nº 3259.- Colonia
9) PON CARDOZO, Hipólito.- Nº 716.- Tacuarembó.-
10) PEREIRA MARICHAL, Hugo Hebert.- s/n, Minas.-
11) POMI BARBE de GELOS, Ester Margarita.- Nº 41641,JPM
12) PINO OLMEDO, Roberto Antonio.- Nº 1150.- Colonia.-
13) SEQUEIRA,BENJAMIn.- s/n. , Soriano.-
14) VELEZ DAVILA, Sergio Arturo.- Nº 1133, Colonia.-
15) VALVERDE MARIÑO, María del Carmen.- Nº 41779. JPM.-
16) VALARI, Leonel.- Nº 4121.- Colonia.-

Persona que posee Constancia "C":

17) MAGLIANO JOKALE, Eduardo.- Oficio 10/1263/ 978.JPM

[redacted] 53478

SIGUE						
Serie ____ Nº						

Saluda a usted atentamente

Cnel. Wilson Jackson.-

OFICIAL ENLACE DEL CO.SE.NA.
ANTE EL MINISTERIO DE
TRANSPORTE Y OBRAS PUBLICAS

[redacted]

53479

REPUBLICA ORIENTAL DEL URUGUAY

MINISTERIO DE
SALUD PUBLICA

C D. Nº 119734

Montevideo, 19 de enero de 1979.-

Señor Jefe del Estado Mayor Conjunto
Gral. Julio C. Rapela:

Oficio 1/79
M.L.P.

Adjunto a la presente la relación de funcionarios de este Ministerio que al haber gestionado la constancia de Declaración de Fé Democrática han sido inbluídos dentro de la Categoría "C".

Atento a que el artículo 6 de la Resolución del Ministerio del Interior de fecha 27 de mayo de 1977. inhabilita a los ciudadanos incluídos en la citada categoría para desempeñar cargos en la Administración Pública, solicito directivas para cada caso a fin de proceder en consecuencia.

Saluda a usted atentamente

ALFREDO G. RIVERO
DIRECTOR GENERAL DE SECRETARIA DE ESTADO
INTERINO

E.M. CO.
SIRVASE CITAR
ASUNTO:
E.N.º 790271

23 ENE. 1979

ENTRADA E. M. COORD.
30 de I de 1979
Firma

53480

IRIS ARRAMBIDE DUBROCA: C.I. 52.268 (Colonia): Ingresó a la Institución el 19 de Mayo de 1971, ocupando a la fecha el cargo de Auxiliar de Hemoterapia (Interino) del Centro Departamental de Salud Pública de Colonia.-

OLGA DUARTE QUIROGA: C.I. 34.852 (Colonia):Ingresó a la Institución el 3 de Febrero de 1960, ocupando a la fecha el cargo de Auxiliar de Servicio del Centro Auxiliar de Carmelo.-

GUALBERTO DOVAT RAMOS: C.I. 18.561 (Colonia): Ingresó a la Institución el 27 de Febrero de 1957, ocupando a la fecha el cargo de Médico Cardiólogo por Concurso de Méritos y Pruebas del Centro Departamental de S.P. de Colonia.-

EDGAR INES FERREIRA RAMOS:C.I. 772.140; Ingresó a la Institución el 27 de Enero de 1959, ocupando a la fecha el cargo de Secretario del Instituto de Epidemiología y Enfermedades Infecto-Contagiosas " Dr. José Scosería".

MARY ESTHER SARET LOPEZ: C.I. 76.157 (Colonia); Ingresó a la Institución el 22 de Febrero de 1972, ocupando a la fecha el cargo de Auxiliar de Servicio (E.P.). (Reválida ejercicio 1978 Resolución No. 13.317 del 2/5/78 del Centro Auxiliar de Carmelo.-

JUAN CARLOS ZUBILLAGA GONZALEZ:C.I. 20.759 (Colonia); Ingresó a la Institución el 7 de Junio de 1948, ocupa a la fecha el cargo de Auxiliar de Servicio del Centro Auxiliar de Carmelo.-

[redacted]

53481

JOSE MARIA FERREIRA GRANOTICH: C.I. 26.443 (Colonia); Ingresó a la Institución el 24 de abril de 1934, ocupando a la fecha el cargo de Médico de Sala y Policlínica y Asistencia Domiciliaria del Centro Departamental de Colonia.-

PEDRO EDUARDO DARNAUCHANS BRUN: C.I. 8.274 (Tacuarembó); Ingresó a la Institución el 1ro. de Agosto de 1961, ocupando a la fecha el cargo de Médico de Policlínica Móvil y Asistencia Domiciliaria en Curtinas (Policlínica Rurales y Puestos de Socorro) por Concurso de Méritos y Pruebas del Centro Departamental de Salud Pública de Tacuarembó.-

CARLOS MANUEL OLALDE CROCCE: C.I. 17.492 (Colonia); Ingresó a la Institución el 12 de Noviembre de 1963, ocupando a la fecha el cargo de Odontólogo por Concurso de Méritos y Pruebas del Centro Departamental de Salud Pú-

DR. JOSE PEDRO ALDERETE MOREIRA: C.I. 1.409.396; Por Resolución Nro. 12.854 de fecha 8 de noviembre de 1977 ocupa el cargo de Radiólogo (Interino) de División Asistencia.-

MARINA CAGGIANI MALZONE; C.I. 1.118.984; Por Resolución No. 9951 de fecha 10 de Setiembre de 1974 es Practicante Interno por Concurso de Oposición del Ministerio de Salud Pública y Facultad de Medicina.-

ELIZABETH LYCHENHEIM, C.I. 1.144.155; Por Resolución No. 13.134 de fecha 8 de Febrero de 1978 es Integrante del Cuadro de Practicantes Suplentes de Internos por dicho ejercicio del Ministerio de Salud Pública.-

ALCIDES RODRIGUEZ FERNANDEZ: Ingresó a la Institución el 21 de Enero de 1952, ocupando a la fecha el cargo de Ayudante de Hemoterapia del Servicio de Insuficiencia y Recuperación Respiratoria.-

---

[redacted]

.53483

Ref. 134/78.-
gp.-

ESTRICTAMENTE CONFIDENCIAL

UNIVERSIDAD DE LA REPUBLICA

PROPUESTA DE DESIGNACION

C/A

APELLIDOS 1ª y 2ª PINTOS FEIXEIRA

NOMBRE COMPLETO Belido

CEDULA DE IDENTIDAD Montevideo 1.596.429

CREDENCIAL CIVICA (Serie) KBA (Número) 17.233

FECHA Y LUGAR DE NACIMIENTO 23.4.47

PROFESION Bachiller

OCUPACION ACTUAL Y ANTERIORES Asistente de la asignatura Análisis Técnico.

DENOMINACION DEL CARGO Asistente (Gr.2) de Análisis Técnico.
(Grado, Materia y Escalafón)

TIPO DE PROVISION DEL CARGO Interino
(Interino o titular)

CARACTER DEL CARGO Docente
(docente o administrativo o servicios generales)

DURACION DEL CARGO DOCENTE 31.12.78.
(en el caso de Facultades y Escuelas)

DOMICILIO ACTUAL Y ANTERIORES Obligado 880

TELEFONO 79.61.53

OPINION DEL JERARCA SOBRE EL CANDIDATO PROPUESTO Y LA NECESIDAD DE SU DESIGNACION

1. Vinculado a esta Casa de Estudios desde el 4.1.78, no mereciendo observaciones a su actuación docente.
2. Continuidad de la docencia que se imparte en esta Facultad.

Montevideo, 11 de setiembre de 1978.-

Ing. NORBERTO H. TABORDA
DECANO INTERVENTOR
Firma del jerarca que propone
Pie de firma

ATENCION - TODA PROPUESTA DEBE CONSTAR DE ORIGINAL Y SIETE COPIAS LEGIBLES
(solamente el original debe ser firmado).

5205/78 Montevideo, 18 OCT. 1978

Pase al Sr. Oficial de Enlace de CO.SE.NA. ante la Universidad, Cnel. Don Mario Larrauri, a sus efectos.

Nº 53484 [redacted]

JORGE A. ANSELMI
RECTOR INTERVENTOR

UNIVERSIDAD DE LA REPUBLICA

DELEGADO DEL CO.SE.NA

INFORME DE ANOTACIONES PERSONALES

Parte N°.....

REFERENTE A:PINTOS TEIXEIRA, Nélido..... C.I. N°1.596.429...

S.I.D. informa [redacted]/sin anotaciones
O.C.O.A. informa [redacted]/sin anotaciones
D.N.I.I. informa con/[redacted] anotaciones

ANOTACIONES:D.N.I.I.:

REGISTRAMOS: PINTOS TEXEIRA, Nélido
C.I.:1.596.429.- C.I. 65.633(Paysandú)
Dom:Rafael Pastoriza 1343 ap. 2 en 1972
Estudiante.

6.9.967:Detenido por personal de la Seccional 3era. en circunstancias de integrar manifestaciones "relámpagos" de estudiantes, y promover desórdenes. Estudiante de Química.

[redacted]

53485

Ref. 134/78.-
8p.-

ESTRICTAMENTE CONFIDENCIAL

UNIVERSIDAD DE LA REPUBLICA

PROPUESTA DE DESIGNACION

APELLIDOS 1º y 2º PETRELLA TOFFOLO

NOMBRE COMPLETO Carlos Américo

CEDULA DE IDENTIDAD Montevideo 1.308.975

CREDENCIAL CIVICA (Serie) A28 (Número) 16.609

FECHA Y LUGAR DE NACIMIENTO 19.12.53

PROFESION Analista Programador

OCUPACION ACTUAL Y ANTERIORES Asistente de la asignatura Introducción a la computación.

DENOMINACION DEL CARGO Asistente (Gr.2) de Introducción a la Computación.
(Grado, Materia y Escalafón)

TIPO DE PROVISION DEL CARGO Interino
(Interino o titular)

CARACTER DEL CARGO Docente
(docente o administrativo o servicios generales)

DURACION DEL CARGO DOCENTE 31.12.78.
(en el caso de Facultades y Escuelas)

DOMICILIO ACTUAL Y ANTERIORES Br. España 2836/601

TELEFONO 79.70.77

OPINION DEL JERARCA SOBRE EL CANDIDATO PROPUESTO Y LA NECESIDAD DE SU DESIGNACION

1. Vinculado a esta Casa de estudios desde el año 1977, no mereciendo observaciones a su actuación docente.

2. Continuidad de la docencia que se imparte en esta Facultad.

Montevideo, 11 de setiembre de 1978.-

Ing. I. C[illegible] H. PANOPPA
RECTOR INTERVENTOR
Firma del jerarca que propone
Pie de firma

ATENCION - TODA PROPUESTA DEBE CONSTAR DE ORIGINAL Y SIETE COPIAS LEGIBLES
(solamente el original debe ser firmado).

5206/78

Montevideo, 18 OCT. 1978

Pase al Sr. Oficial de Enlace de CO.SE.NA. ante la Universidad, Cnel. Don Mario Larrauri, a sus efectos.

53486

JORGE A. ANSELMI
RECTOR INTERVENTOR

Ref. 134/78.-
gp.-

ESTRICTAMENTE CONFIDENCIAL

UNIVERSIDAD DE LA REPUBLICA

PROPUESTA DE DESIGNACION

APELLIDOS 1º y 2º [redacted]

NOMBRE COMPLETO Pablo Javier

CEDULA DE IDENTIDAD Montevideo 1.086.244

CREDENCIAL CIVICA (Serie) BCA (Número) 50665

FECHA Y LUGAR DE NACIMIENTO 12.11.47

PROFESION Analista Programador

OCUPACION ACTUAL Y ANTERIORES Asistente de la asignatura Análisis Numérico y Cálculo Numérico.

DENOMINACION DEL CARGO Asistente (Gr.2) de Análisis Numérico y Cálculo Numérico.
(Grado, Materia y Escalafón)

TIPO DE PROVISION DEL CARGO Interino
(Interino o titular)

CARACTER DEL CARGO Docente
(docente o administrativo o servicios generales)

DURACION DEL CARGO DOCENTE 31.12.78
(en el caso de Facultades y Escuelas)

DOMICILIO ACTUAL Y ANTERIORES Joaquín Requena 1967/1

TELEFONO

OPINION DEL JERARCA SOBRE EL CANDIDATO PROPUESTO Y LA NECESIDAD DE SU DESIGNACION

1. Vinculado a esta casa de estudios desde el año 1975, no mereciendo observaciones a su actuación docente.

2. Continuidad de la docencia que se imparte en esta Facultad.

Montevideo, 11 de setiembre de 1978.-

Ing. NORBERTO H. FARCPPA
DECANO INTERVENTOR
Firma del jerarca que propone
Pie de firma

ATENCION - TODA PROPUESTA DEBE CONSTAR DE ORIGINAL Y SIETE COPIAS LEGIBLES
(solamente el original debe estar firmado).

Montevideo, 18 OCT. 1978

5207/78

Pase al Sr. Oficial de Enlace de CO.SE.NA. ante la Universidad, Cnel. Don Mario Larrauri, a sus efectos.

53487

JORGE A. ANSELMI
RECTOR INTERVENTOR

UNIVERSIDAD DE LA REPUBLICA

DELEGADO DEL CO.SE.NA

INFORME DE ANOTACIONES PERSONALES

Parte N°.....

REFERENTE A: RUIBAL MARTINEZ, Pablo Javier..... C.I. N°1.086.244...

S.I.D. informa XXX/sin anotaciones
O.C.O.A. informa XXX/sin anotaciones
D.N.I.I. informa con/XXX anotaciones

==========

ANOTACIONES: D.N.I.I.:

REGISTRAMOS: RUIBAL MARTINEZ, Pablo Javier.
C.I.:1.086.244.-
Dom: San Luis Esq. París(Barrio Shangrila-Canelones).
Oriental de 20 años de edad en 1968
Est. de Ingeniería.-

12.6.968: En la fecha fue detenido por participar en una manifestación no autorizada, siendo puesto en libertad por orden del Sr. Juez de Instruc. de 3er. Turno.

Inf. C-6 2 689 C-6563

53488

Ref. 134/78.-
8P.-

ESTRICTAMENTE CONFIDENCIAL

UNIVERSIDAD DE LA REPUBLICA

PROPUESTA DE DESIGNACION

APELLIDOS 1º y 2º RUIBAL LOCKHART

NOMBRE COMPLETO José Alejandro

CEDULA DE IDENTIDAD Montevideo 947.884

CREDENCIAL CIVICA (Serie) BEA (Número) 4645

FECHA Y LUGAR DE NACIMIENTO 19.8.28

PROFESION Ingeniero Industrial

OCUPACION ACTUAL Y ANTERIORES Profesor Adjunto de la asignatura Comercialización.

DENOMINACION DEL CARGO Profesor Adjunto (Gr.3) de Comercialización.
(Grado, Materia y Escalafón)

TIPO DE PROVISION DEL CARGO Interino
(Interino o titular)

CARACTER DEL CARGO Docente
(docente o administrativo o servicios generales)

DURACION DEL CARGO DOCENTE 31.12.78
(en el caso de Facultades y Escuelas)

DOMICILIO ACTUAL Y ANTERIORES Achiles 6345

TELEFONO 50.39.08

OPINION DEL JERARCA SOBRE EL CANDIDATO PROPUESTO Y LA NECESIDAD DE SU DESIGNACION

1. Vinculado a esta casa de estudios desde el año 1975, no mereciendo observaciones a su actuación docente.

2. Continuidad de la docencia que se imparte en esta Facultad.

Montevideo, 11 de setiembre de 1978.-

Ing. NORBERTO H. TARIOPPA
DECANO INTERVENTOR
Firma del jerarca que propone
Pie de firma

ATENCION - TODA PROPUESTA DEBE CONSTAR DE ORIGINAL Y SIETE COPIAS LEGIBLES
(solamente el original debe ser firmado).

5208/78 Montevideo, 18 OCT. 1978

Pase al Sr. Oficial de Enlace de CO. SE. NA. ante la Universidad, Cnel. Don Mario Larrauri, a sus efectos.

53489

JORGE A. ANSELMI
RECTOR INTERVENTOR

Ref. 134/78.-
8P.-

ESTRICTAMENTE CONFIDENCIAL

UNIVERSIDAD DE LA REPUBLICA

PROPUESTA DE DESIGNACION

APELLIDOS 1º y 2º RUIBAL LOCKHART

NOMBRE COMPLETO José Alejandro

CEDULA DE IDENTIDAD Montevideo 947.884

CREDENCIAL CIVICA (Serie) BEA (Número) 4645

FECHA Y LUGAR DE NACIMIENTO 19.8.28

PROFESION Ingeniero Industrial

OCUPACION ACTUAL Y ANTERIORES Profesor Titular de la asignatura Proyecto de Fábrica.

DENOMINACION DEL CARGO Profesor Titular (Gr.5) de Proyecto de Fábrica.
(Grado, Materia y Escalafón)

TIPO DE PROVISION DEL CARGO Interino
(Interino o titular)

CARACTER DEL CARGO Docente
(docente o administrativo o servicios generales)

DURACION DEL CARGO DOCENTE 31.12.78
(en el caso de Facultades y Escuelas)

DOMICILIO ACTUAL Y ANTERIORES Achiles 6345

TELEFONO 50.39.08

OPINION DEL JERARCA SOBRE EL CANDIDATO PROPUESTO Y LA NECESIDAD DE SU DESIGNACION

1. Vinculado a esta casa de estudios desde el año 1975, no mereciendo observaciones a su actuación docente.

2. Continuidad de la docencia que se imparte en esta Facultad.

Montevideo, 11 de setiembre de 1978.-

Ing. ROBERTO H. FAROPPA
DECANO INTERVENTOR
Firma del jerarca que propone
Pie de firma

ATENCION - TODA PROPUESTA DEBE CONSTAR DE ORIGINAL Y SIETE COPIAS LEGIBLES
(solamente el original debe ser firmado).

5209/78 Montevideo, 18 OCT. 1978

Pase al Sr. Oficial de Enlace de CO.SE.NA. ante la Universidad, Cnel. Don Mario Larrauri, a sus efectos.

[redacted] 53490

JORGE A. ANSELMI
RECTOR INTERVENTOR

Ref. 134/78.-
gp.-

ESTRICTAMENTE CONFIDENCIAL

UNIVERSIDAD DE LA REPUBLICA

PROPUESTA DE DESIGNACION

APELLIDOS 1º y 2º RUIBAL LOCKHART

NOMBRE COMPLETO José Alejandro

CEDULA DE IDENTIDAD Montevideo 947.884

CREDENCIAL CIVICA (Serie) BEA (Número) 4645

FECHA Y LUGAR DE NACIMIENTO 19.8.28

PROFESION Ingeniero Industrial

OCUPACION ACTUAL Y ANTERIORES Profesor Adjunto de la asignatura Proyecto de Inversión.

DENOMINACION DEL CARGO Profesor Adjunto (Gr.3) de Proyecto de Inversión.
(Grado, Materia y Escalafón)

TIPO DE PROVISION DEL CARGO Interino
(Interino o titular)

CARACTER DEL CARGO Docente
(docente o administrativo o servicios generales)

DURACION DEL CARGO DOCENTE 31.12.78
(en el caso de Facultades y Escuelas)

DOMICILIO ACTUAL Y ANTERIORES Achiles 6345

TELEFONO 50.39.08

OPINION DEL JERARCA SOBRE EL CANDIDATO PROPUESTO Y LA NECESIDAD DE SU DESIGNACION

1. Vinculado a esta casa de estudios desde el año 1975, no mereciendo observaciones a su actuación docente.

2. Continuidad de la docencia que se imparte en esta Facultad.

Montevideo, 11 de setiembre de 1978.-

Ing. HUMBERTO H. FAROPPA
DECANO INTERVENTOR
Firma del jerarca que propone
Pie de firma

ATENCION - TODA PROPUESTA DEBE CONSTAR DE ORIGINAL Y SIETE COPIAS LEGIBLES
(solamente el original firmado).

52/10/78 Montevideo, 18 OCT. 1978

Pase al Sr. Oficial de Enlace de CO. SE. NA. ante la Universidad, Cnel. Don Mario Larrauri, a sus efectos.

[redacted]

53491

JORGE A. ANSELMI
RECTOR INTERVENTOR

Ref. 134/78.-
gp.-

ESTRICTAMENTE CONFIDENCIAL

UNIVERSIDAD DE LA REPUBLICA

PROPUESTA DE DESIGNACION

APELLIDOS 1º y 2º RODRIGUEZ GABARD

NOMBRE COMPLETO Jorge Washington

CEDULA DE IDENTIDAD Montevideo 295.378

CREDENCIAL CIVICA (Serie) BLB (Número) 5417

FECHA Y LUGAR DE NACIMIENTO 25.9.17

PROFESION Ingeniero Agrimensor

OCUPACION ACTUAL Y ANTERIORES Profesor Titular de la asignatura Práctica Profesional.

DENOMINACION DEL CARGO Profesor Titular (Gr.5) de Práctica Profesional.
(Grado, Materia y Escalafón)

TIPO DE PROVISION DEL CARGO Interino
(interino o titular)

CARACTER DEL CARGO Docente
(docente o administrativo o servicios generales)

DURACION DEL CARGO DOCENTE 31.12.78
(en el caso de Facultades y Escuelas)

DOMICILIO ACTUAL Y ANTERIORES Divina Comedia 1595

TELEFONO 50.62.41

OPINION DEL JERARCA SOBRE EL CANDIDATO PROPUESTO Y LA NECESIDAD DE SU DESIGNACION

1. Vinculado a esta Casa de Estudios desde el año 1975, no mereciendo observaciones a su actuación docente.

2. Continuidad de la docencia que se imparte en esta Facultad.-

Montevideo, 11 de setiembre de 1978.-

Ing. NORBERTO LAROPPA
Firma del jerarca que propone
Pie de firma

ATENCION - TODA PROPUESTA DEBE CONSTAR DE ORIGINAL Y SIETE COPIAS LEGIBLES
(solamente el original firmado).

5231/78 Montevideo, 18 OCT. 1978

Pase al Sr. Oficial de Enlace del CO. SE. NA. ante la Universidad, Cnel. Don Mario Larrauri, a sus efectos.

53492 [redacted]

JORGE A. ANSELMI
RECTOR INTERVENTOR

Ref. 134/78.-
gp.-

ESTRICTAMENTE CONFIDENCIAL

UNIVERSIDAD DE LA REPUBLICA

PROPUESTA DE DESIGNACION

APELLIDOS 1º y 2º RAMOS VIDAL

NOMBRE COMPLETO Ariel Guillermo

CEDULA DE IDENTIDAD Montevideo - 786.287

CREDENCIAL CIVICA (Serie) AXB (Número) 8869

FECHA Y LUGAR DE NACIMIENTO 5.10.38

PROFESION Ingeniero Civil

OCUPACION ACTUAL Y ANTERIORES Profesor Titular de la asignatura Estructuras Especiales.

DENOMINACION DEL CARGO Profesor Titular (Gr.5) de Estructura Especiales
(Grado, Materia y Escalafón)

TIPO DE PROVISION DEL CARGO Interino
(Interino o titular)

CARACTER DEL CARGO Docente
(docente o administrativo o servicios generales)

DURACION DEL CARGO DOCENTE 31.12.78
(en el caso de Facultades y Escuelas)

DOMICILIO ACTUAL Y ANTERIORES Leyenda Patria 2980/9

TELEFONO 70.21.04

OPINION DEL JERARCA SOBRE EL CANDIDATO PROPUESTO Y LA NECESIDAD DE SU DESIGNACION

1. Vinculado a esta Casa de Estudios desde el año 1974, no mereciendo observaciones a su actuación docente.

2. Continuidad de la docencia que se imparte en esta Facultad.

Montevideo, 11 de setiembre de 1978.-

Ing. NORBERTO H. FAROPPA
DECANO INTERVENTOR
Firma del jerarca que propone
Pie de firma

ATENCION - TODA PROPUESTA DEBE CONSTAR DE ORIGINAL Y SIETE COPIAS LEGIBLES
(solamente el original debe ser firmado).

5212/78 Montevideo, 18 OCT. 1978

Pase al Sr. Oficial de Enlace de CO. SE. NA. ante la Universidad, Cnel. Don Mario Larrauri, a sus efectos.

[redacted] - 53493

JORGE A. ANSELMI
RECTOR INTERVENTOR

Ref. 134/78.-

8p.-

ESTRICTAMENTE CONFIDENCIAL

UNIVERSIDAD DE LA REPUBLICA

PROPUESTA DE DESIGNACION

APELLIDOS 1º y 2º RAMOS VIDAL

NOMBRE COMPLETO Ariel Guillermo

CEDULA DE IDENTIDAD Montevideo 786.287

CREDENCIAL CIVICA (Serie) AXB (Número) 8869

FECHA Y LUGAR DE NACIMIENTO 5.10.38

PROFESION Ingeniero Civil

OCUPACION ACTUAL Y ANTERIORES Profesor Titular de la asignatura Física III

DENOMINACION DEL CARGO Profesor Titular (Gr.5) de Física III.
(Grado, Materia y Escalafón)

TIPO DE PROVISION DEL CARGO Interino
(Interino o titular)

CARACTER DEL CARGO Docente
(docente o administrativo o servicios generales)

DURACION DEL CARGO DOCENTE 31.12.78
(en el caso de Facultades y Escuelas)

DOMICILIO ACTUAL Y ANTERIORES Leyenda Patria 2980/9

TELEFONO 70.21.04

OPINION DEL JERARCA SOBRE EL CANDIDATO PROPUESTO Y LA NECESIDAD DE SU DESIGNACION

1. Vinculado a esta casa de estudios desde el año 1974, no mereciendo observaciones a su actuación docente.
2. Continuidad de la docencia que se imparte en esta Facultad.

Montevideo, 11 de setiembre de 1978.-

Ing. NC[illegible] H. FAROPPA
DECANO INTERVENTOR
Firma del jerarca que propone
Pie de firma

ATENCION - TODA PROPUESTA DEBE CONSTAR DE ORIGINAL Y SIETE COPIAS LEGIBLES
(solamente el original firmado).

5213/78 Montevideo, 18 OCT. 1978

Pase al Sr. Oficial de Enlace del CO. SE. NA. ante la Universidad, Cnel. Don Mario Larrauri, a sus efectos.

[redacted]

-* 5349

JORGE A. ANSELMI
RECTOR INTERVENTOR

REf. 134/78.-
gp.-

ESTRICTAMENTE CONFIDENCIAL

UNIVERSIDAD DE LA REPUBLICA

PROPUESTA DE DESIGNACION

APELLIDOS 1º y 2º ROBERT FINGER

NOMBRE COMPLETO Ivan Ariel

CEDULA DE IDENTIDAD Colonia 17.942

CREDENCIAL CIVICA (Serie) BQA (Número) 6877

FECHA Y LUGAR DE NACIMIENTO 17.1.17 (Colonia

PROFESION Ingeniero Agrimensor

OCUPACION ACTUAL Y ANTERIORES Profesor Adjunto (Gr.3) de la asignatura Geodesia.

DENOMINACION DEL CARGO Profesor Adjunto de Geodesia
(Grado, Materia y Escalafón)

TIPO DE PROVISION DEL CARGO Interino
(Interino o titular)

CARACTER DEL CARGO Docente
(docente o administrativo o servicios generales)

DURACION DEL CARGO DOCENTE 31.12.78.
(en el caso de Facultades y Escuelas)

DOMICILIO ACTUAL Y ANTERIORES Chaná 2266/ Apto. 1

TELEFONO

OPINION DEL JERARCA SOBRE EL CANDIDATO PROPUESTO Y LA NECESIDAD DE SU DESIGNACION

1. Vinculado a esta casa de estudios desde el año 1974, no mereciendo observaciones a su actuación docente.

2. Continuidad de la docencia que se imparte en esta Facultad.

Montevideo, 11 de setiembre de 1978.

Ing. ROBERTO H. FAROPPA
DECANO INTERVENTOR
Firma del jerarca que propone
Pie de firma

ATENCION - TODA PROPUESTA DEBE CONSTAR DE ORIGINAL Y SIETE COPIAS LEGIBLES
(solamente el original debe ser firmado).

5214/78 Montevideo, 18 OCT. 1978

Pase al Sr. Oficial de Enlace de CO.SE.NA. ante la Universidad, Cnel. Don Mario Larrauri, a sus efectos.

53495 [redacted]

JORGE A. ANSELMI
RECTOR INTERVENTOR

UNIVERSIDAD DE LA REPUBLICA

DELEGADO DEL CO.SE.NA

INFORME DE ANOTACIONES PERSONALES

Parte N°.....

REFERENTE A: ROBERT FINGER, Ivan Ariel ..... C.I. N°17.942(Colonia)

S.I.D. informa [redacted]/sin anotaciones
O.C.O.A. informa [redacted]/sin anotaciones
D.N.I.I. informa con/[redacted] anotaciones

ANOTACIONES: D.N.I.I.:

REGISTRAMOS: [redacted], Iván A.
Dirigente- Agrimensor.
3.2.967:"EPOCA" de 29.6.966: El titualr, integra el Consejo Directivo de la Asociación de Agrimensores del Uruguay, en carácter de Vocal.-

[redacted]

53496

REf. 134/78.-
gp.-

ESTRICTAMENTE CONFIDENCIAL

UNIVERSIDAD DE LA REPUBLICA

PROPUESTA DE DESIGNACION

APELLIDOS 1ª y 2ª VAZQUEZ GONZALEZ

NOMBRE COMPLETO César

CEDULA DE IDENTIDAD Montevideo 747.377

CREDENCIAL CIVICA (Serie) BSB (Número) 17257

FECHA Y LUGAR DE NACIMIENTO 4.1.38

PROFESION Bachiller

OCUPACION ACTUAL Y ANTERIORES Profesor Titular de la asignatura Investigación Operativa.

DENOMINACION DEL CARGO Profesor Titular de Investigación Operativa (Gr.5)
(Grado, Materia y Escalafón)

TIPO DE PROVISION DEL CARGO Interino
(Interino o titular)

CARACTER DEL CARGO Docente
(docente o administrativo o servicios generales)

DURACION DEL CARGO DOCENTE 31.12.78
(en el caso de Facultades y Escuelas)

DOMICILIO ACTUAL Y ANTERIORES Pérez Gomar 4378

TELEFONO

OPINION DEL JERARCA SOBRE EL CANDIDATO PROPUESTO Y LA NECESIDAD DE SU DESIGNACION

1. Vinculado a esta casa de estudios desde el año 1974, no mereciendo observaciones a su actuación docente.

2. Continuidad de la docencia que se imparte en esta Facultad.

Montevideo, 11 de setiembre de 1978.-

Ing. ROBERTO H. MARQUEZ
Firma del jerarca que propone
Pie de firma

ATENCION - TODA PROPUESTA DEBE CONSTAR DE ORIGINAL Y SIETE COPIAS LEGIBLES
(solamente el original firmado)

5215/78 Montevideo, 18 OCT. 1978

Pase al Sr. Oficial de Enlace de CO. SE. NA. ante la Universidad, Cnel. Don Mario Larrauri, a sus efectos.

53497

JORGE A. ANSELMI
RECTOR INTERVENTOR

Ref. 134/78.-
gp.-

ESTRICTAMENTE CONFIDENCIAL

UNIVERSIDAD DE LA REPUBLICA

PROPUESTA DE DESIGNACION

APELLIDOS 1º y 2º VARELA ABREU

NOMBRE COMPLETO Julio Cesar

CEDULA DE IDENTIDAD Artigas 32.755

CREDENCIAL CIVICA (Serie) CAC (Número) 31496

FECHA Y LUGAR DE NACIMIENTO 15.12.52 Artigas

PROFESION Ingeniero Industrial

OCUPACION ACTUAL Y ANTERIORES Asistente de la asignatura Termodinámica Aplicada.

DENOMINACION DEL CARGO Asistente (Gr.2) de Termodinámica Aplicada.
(Grado, Materia y Escalafón)

TIPO DE PROVISION DEL CARGO Ineerino
(Interino o titular)

CARACTER DEL CARGO Docente
(docente o administrativo o servicios generales)

DURACION DEL CARGO DOCENTE 31.12.78
(en el caso de Facultades y Escuelas)

DOMICILIO ACTUAL Y ANTERIORES Colonia 1963

TELEFONO

OPINION DEL JERARCA SOBRE EL CANDIDATO PROPUESTO Y LA NECESIDAD DE SU DESIGNACION

1. Vinculado a esta casa de estudios desde el año 1976, no mereciendo observaciones a su actuación docente.

2. Continuidad de la docencia que se imparte en esta Facultad.

Montevideo, 11 de setiembre de 1978.-

Ing. NORBERTO H. FAROPPA
DECANO INTERVENTOR
Firma del jerarca que propone
Pie de firma

ATENCION - TODA PROPUESTA DEBE CONSTAR DE ORIGINAL Y SIETE COPIAS LEGIBLES
(solamente el original debe ser firmado)

5216/78 Montevideo, 18 OCT. 1978

Pase al Sr. Oficial de Enlace de CO. SE. NA. ante la Universidad, Cnel. Don Mario Larrauri, a sus efectos.

53498

JORGE A. ANSELMI
RECTOR INTERVENTOR

UNIVERSIDAD DE LA REPUBLICA

DELEGADO DEL CO.SE.NA

INFORME DE ANOTACIONES PERSONALES

Parte N°.....

REFERENTE A: VALBUENA ABREU, Julio César..... C.I. N°: 32.755 Artigas.

S.I.D. informa [redacted]/sin anotaciones
O.C.O.A. informa [redacted]/sin anotaciones
D.N.I.I. informa con/[redacted] anotaciones

ANOTACIONES: D.N.I.I.:

REGISTRAMOS: [redacted], Julio César.

30.11.977: Adherente al Comité Base de residentes de Artigas en Montevideo, que en agosto de 1971 hacen pública una declaración respaldando la candidatura del Ing. Eladio Dieste Saint Martín a cargos electivos en las elecciones nacionales a realizarse en dicho año.

[redacted]

53499

Ref. 134/78.-
gp.-

ESTRICTAMENTE CONFIDENCIAL

UNIVERSIDAD DE LA REPUBLICA

PROPUESTA DE DESIGNACION

C/A

APELLIDOS 1º y 2º TINETTO ZUVALDI

NOMBRE COMPLETO Juan Pedro

CEDULA DE IDENTIDAD Montevideo 986.511

CREDENCIAL CIVICA (Serie) CKA (Número) 10620

FECHA Y LUGAR DE NACIMIENTO 12.12.44.

PROFESION Ingeniero Civil

OCUPACION ACTUAL Y ANTERIORES Asistente de la asignatura Resistencia de Materiales I.

DENOMINACION DEL CARGO Asistente (Gr.2) de Resistencia de Materiales I.
(Grado, Materia y Escalafón)

TIPO DE PROVISION DEL CARGO Interino
(Interino o titular)

CARACTER DEL CARGO Docente
(docente o administrativo o servicios generales)

DURACION DEL CARGO DOCENTE 31.12.78
(en el caso de Facultades y Escuelas)

DOMICILIO ACTUAL Y ANTERIORES Agustín Velazquez 3988/1305 (parque Posadas)

TELEFONO 38.15.94

OPINION DEL JERARCA SOBRE EL CANDIDATO PROPUESTO Y LA NECESIDAD DE SU DESIGNACION

1. Vinculado a esta casa de estudios desde el año 1970, no mereciendo observaciones a su actuación docente.
2. Continuidad de la docencia que se imparte en esta Facultad.

Montevideo, 11 de setiembre de 1978.-

Ing. NORBERTO H. FAROPPA
DECANO INTERVENTOR
Firma del jerarca que propone
Pie de firma

ATENCION - TODA PROPUESTA DEBE CONSTAR DE ORIGINAL Y SIETE COPIAS LEGIBLES
(solamente el original firmado).

5217/78 Montevideo, 18 OCT. 1978

Pase al Sr. Oficial de Enlace del CO. SE. NA. ante la Universidad, Cnel. Don Mario Larrauri, a sus efectos.

53500

JORGE A. ANSFLMI
RECTOR INTERVENTOR

UNIVERSIDAD DE LA REPUBLICA

DELEGADO DEL CO.SE.NA

INFORME DE ANOTACIONES PERSONALES

Parte N°.....

REFERENTE A: TINETTO ZUVALDI, Juan Pedro..... C.I. N°. 986.511....

S.I.D. informa [redacted]/sin anotaciones
O.C.O.A. informa [redacted]/sin anotaciones
D.N.I.I. informa con/[redacted] anotaciones

ANOTACIONES: D.N.I.I.:

REGISTRAMOS: [redacted], Juan.

7.10.977: Por Memorandum Nº2383/977 del Servicio de Inf. de Defensa del 22 de agosto de 1977, se eleva la siguiente anotación: 1/2/72, figura en una lista de socios de la Coordinadora "M" del Frente Amplio.- Dicho Material fue incautado en el domicilio de la presunta sediciosa Judith Sutz Waisman.

[redacted]

53501

Ref. 134/78.-
gp.-

ESTRICTAMENTE CONFIDENCIAL

UNIVERSIDAD DE LA REPUBLICA

PROPUESTA DE DESIGNACION

APELLIDOS 1º y 2º MAZZUCHI PEREYRA

NOMBRE COMPLETO Carlos Alberto

CEDULA DE IDENTIDAD Montevideo, 609.922

CREDENCIAL CIVICA (Serie) AZA (Número) 13602

FECHA Y LUGAR DE NACIMIENTO 6.3.33

PROFESION Ingeniero Industrial

OCUPACION ACTUAL Y ANTERIORES Profesor de la asignatura Máquinas de la carrera de Perito.

DENOMINACION DEL CARGO Profesor (Gr.4) de Máquinas.
(Grado, Materia y Escalafón)

TIPO DE PROVISION DEL CARGO Interino
(Interino o titular)

CARACTER DEL CARGO Docente
(docente o administrativo o servicios generales)

DURACION DEL CARGO DOCENTE 31.12.78.
(en el caso de Facultades y Escuelas)

DOMICILIO ACTUAL Y ANTERIORES General Mariño 1897

TELEFONO 50.62.31

OPINION DEL JERARCA SOBRE EL CANDIDATO PROPUESTO Y LA NECESIDAD DE SU DESIGNACION

1. Vinculado a esta casa de estudios desde el año 1976, no mereciendo observaciones a su actuación docente.
2. Continuidad de la docencia que se imparte en esta Facultad.

Montevideo, 8 de setiembre de 1978.-

Ing. NORBERTO H. FAROPPA
DECANO INTERVENTOR
Firma del jerarca que propone
Pie de firma

ATENCION - TODA PROPUESTA DEBE CONSTAR DE ORIGINAL Y SIETE COPIAS LEGIBLES
(solamente el original debe ser firmado).

5216/78 Montevideo, 18 OCT. 1978

Pase al Sr. Oficial de Enlace de CO.SE.NA. ante la Universidad, Cnel. Don Mario Larrauri, a sus efectos.

-- 53502 [redacted]

JORGE A. ANSELMI
RECTOR INTERVENTOR

Ref. 134/78.-
gp.-

ESTRICTAMENTE CONFIDENCIAL

UNIVERSIDAD DE LA REPUBLICA

PROPUESTA DE DESIGNACION

APELLIDOS 1º y 2º FABRIS VANONI

NOMBRE COMPLETO Juana Fernanda

CEDULA DE IDENTIDAD Montevideo, 887.806

CREDENCIAL CIVICA (Serie) AXB (Número) 9860

FECHA Y LUGAR DE NACIMIENTO 13.11.23 Italia

PROFESION Profesora

OCUPACION ACTUAL Y ANTERIORES Profesor del Instituto de Física.

DENOMINACION DEL CARGO Profesor (Gr.4) Instituto de Física
(Grado, Materia y Escalafón)

TIPO DE PROVISION DEL CARGO Definitivo
(Interino o titular)

CARACTER DEL CARGO Docente
(docente o administrativo o servicios generales)

DURACION DEL CARGO DOCENTE 1.7.79
(en el caso de Facultades y Escuelas)

DOMICILIO ACTUAL Y ANTERIORES Solano García 2624 bis

TELEFONO 79.68.13

OPINION DEL JERARCA SOBRE EL CANDIDATO PROPUESTO Y LA NECESIDAD DE SU DESIGNACION

1. Vinculada a esta Facultad desde el año 1950, no mereciendo observaciones a su actuación docente.
2. Continuidad de la docencia que imparte esta Facultad.

Montevideo, 8 de setiembre de 1978.

Ing. NORBERTO H. FABOPPA
DECANO INTERVENTOR
Firma del jerarca que propone
Pie de firma

ATENCION - TODA PROPUESTA DEBE CONSTAR DE ORIGINAL Y SIETE COPIAS LEGIBLES (solamente el original debe ir firmado).

5219/78 Montevideo, 18 OCT. 1978

Pase al Sr. Oficial de Enlace de CO.SE.NA. ante la Universidad, Cnel. Don Mario Larrauri, a sus efectos.

53503 [redacted]

JORGE A. ANSELMI
RECTOR INTERVENTOR

Ref. 134/78.-
8P.-

ESTRICTAMENTE CONFIDENCIAL

UNIVERSIDAD DE LA REPUBLICA

PROPUESTA DE DESIGNACION

APELLIDOS 1º y 2º MUTTONI AGUERRE

NOMBRE COMPLETO Enrique José

CEDULA DE IDENTIDAD Montevideo 571.975

CREDENCIAL CIVICA (Serie) ARB (Número) 6553

FECHA Y LUGAR DE NACIMIENTO 25.12.31

PROFESION Ingeniero Industrial

OCUPACION ACTUAL Y ANTERIORES Profesor Titular de la asignatura Hidráulica Industrial.

DENOMINACION DEL CARGO Profesor Titular (Gr.5) de Hidráulica Industrial.
(Grado, Materia y Escalafón)

TIPO DE PROVISION DEL CARGO Interino
(Interino o titular)

CARACTER DEL CARGO Docente
(docente o administrativo o servicios generales)

DURACION DEL CARGO DOCENTE 31.12.78.
(en el caso de Facultades y Escuelas)

DOMICILIO ACTUAL Y ANTERIORES 18 de julio 1791, 5to. piso

TELEFONO 98.10.08

OPINION DEL JERARCA SOBRE EL CANDIDATO PROPUESTO Y LA NECESIDAD DE SU DESIGNACION

1. Vunculado a esta casa de estudios desde el año 1975, no mereciendo observaciones a su actuación docente.
2. Continuidad de la docencia que se imparte en esta Facultad.

Montevideo, 8 de setiembre de 1978.-

Ing. NORBERTO N. FAROPPA
DECANO INTERVENTOR
Firma del jerarca que propone
Pie de firma

ATENCION - TODA PROPUESTA DEBE CONSTAR DE ORIGINAL Y SIETE COPIAS LEGIBLES
(solamente el original firmado)

5220/78 Montevideo, 18 OCT. 1978

Pase al Sr. Oficial de Enlace de CO.SE.NA. ante la Universidad, Cnel. Don Mario Larrauri, a sus efectos.

53504

JORGE A. ANSELMI
RECTOR INTERVENTOR

UNIVERSIDAD DE LA REPUBLICA

DELEGADO DEL GO.SE.NA

INFORME DE ANOTACIONES PERSONALES

Parte N°.....

REFERENTE A: [redacted].Enrique.José..... C.I. N°571.975.....

S.I.D. informa ~~xxx~~/sin anotaciones
O.C.O.A. informa ~~xxx~~/sin anotaciones
D.N.I.I. informa con/~~xxx~~ anotaciones

==========

ANOTACIONES: D.N.I.I.:

REGISTRAMOS: [redacted]

30.10.961: Según material obtenido en el allanamiento a la sede de la Unión de la Juventud Comunista, efectuado el 4.8.961, es afiliado a esa entidad.

[redacted]

53505

UNIVERSIDAD DE LA REPUBLICA

FACULTAD DE MEDICINA

P R O P U E S T A D E D E S I G N A C I O N

1) APELLIDOS COMPLETOS: Rebufello Decia

2) NOMBRES COMPLETOS: Mario Pablo

3) CEDULA DE IDENTIDAD: 935.477

4) CREDENCIAL CIVICA: BCA 32.748

5) FECHA Y LUGAR DE NACIMIENTO: 31.12.1942 (Montevideo)

6) PROFESION: Dr. en Medicina

7) OCUPACION ACTUAL Y ANTERIORES: Méd. Aux. de la Clín. Gin. "B", Pract. Int. del Hosp. de Clínicas y Pract. de Zona del CASMU (anteriores).-

8) DENOMINACION DEL CARGO Y CARACTERISTICAS DEL MISMO:
Sup. Ginecotocólogo de Urgencia (a nivel de Gdo.2, para desempeñar funciones en el Dpto. de Emergencia del Hosp. de Clínicas).-

9) TIPO DE PROVISION: Suplente

10) CARACTER DEL CARGO: Docente

11) DURACION DEL CARGO: ——— Hasta el 31 de diciembre de 1978.-

12) DOMICILIO ACTUAL Y ANTERIORES: Piedra de Afilar 4791 (actual) y y Porongos 3490 B (anterior).-

13) TELEFONO: 59.66.90

14) OPINION DEL JERARCA SOBRE EL CANDIDATO PROPUESTO Y LA NECESIDAD DE SU DESIGNACION: No se conocen antecedentes.-

EDUARDO ANAVITARTE

VICE DECANO INTERVENTOR

[redacted]

53506

UNIVERSIDAD DE LA REPUBLICA

DELEGADO DEL CO.SE.NA

INFORME DE ANOTACIONES PERSONALES

Parte N°.....

REFERENTE A: REBUFELLO.DECIA,.Mario.Pablo..... C.I. N°935.477.....

S.I.D. informa con/~~sin~~ anotaciones
O.C.O.A. informa ~~con~~/sin anotaciones
D.N.I.I. informa con/~~sin~~ anotaciones

ANOTACIONES: S.I.D.:

REGISTRAMOS: REBUFELLO, Mario
30.10.973: Sindicado como izquierdista, Figura en una Lista para las elecciones del Radio Club Uruguayo.
Evaluación: B-2

D.N.I.I.: REBUFELLO DECIA, Mario Pablo.
C.I.: 935.477.- CC.Serie BCA 32.748
Dom: Piedras de Afilar 4791, en 1977
Nacido el 31.12.942 en Montevideo, hijo de Mario y Raquel Graciela.
19.7.976: Delegado de Mesa del P.D.C., en las elecciones Nacionales del año 1971, Circuito 1540(José L. Terra 2220), listas Nos. 808-1808.
15.1.977: Según Diario Oficial Nª19.924 de fecha 7.1.977, se le designa como practicante Interno del Ministerio de Salud Pública y Facultad de Medicina.
9.11.977: Con fecha 10 de agosto de 1977, solicita ante el Sr. - Jefe de Policiá de Montevideo, se le entregue Certificado de Fé Democrática, el 28 de Octubre de 1977 se le notifica que está - comprendido dentro de la Categoría "C" en Constancias sobre Anotaciones en Ficheros Policiales de Inteligencia.
12.4.977: Con fecha 30.6.977 solicita en Seccional 25a.Constancia de Anotaciones sobre Anotaciones en Ficheros Policiales de Inteligencia, expidiéndosele Categoría "C".

[redacted]

53507

UNIVERSIDAD DE LA REPUBLICA
FACULTAD DE MEDICINA

P R O P U E S T A D E D E S I G N A C I O N

1) APELLIDOS COMPLETOS: QUIAN RIVERO

2) NOMBRES COMPLETOS: JORGE WASHINGTON

C/A

3) CEDULA DE IDENTIDAD: 1.009.222

4) CREDENCIAL CIVICA: AXB 5412

5) FECHA Y LUGAR DE NACIMIENTO: 25.8.1944 (Montevideo)

P. A F.

6) PROFESION: Dr. en Medicina

7) OCUPACION ACTUAL Y ANTERIORES: Méd. Residente del M.S.P. (ant.) y Méd. Residente Pediatra del Hosp. Pedro Visca (actual).-

8) DENOMINACION DEL CARGO Y CARACTERISTICAS DEL MISMO:
Sup. Neonat. de Urgencia (a nivel de Gdo.2, para desempeñar funciones en el Dpto. de Emergencia del Hosp. de Clínicas).-

9) TIPO DE PROVISION: Suplente.-

10) CARACTER DEL CARGO: Docente

11) DURACION DEL CARGO: Hasta el 31 de diciembre de 1978.-

12) DOMICILIO ACTUAL Y ANTERIORES: Obligado 1016 (actual).-

13) TELEFONO: 78.64.43

14) OPINION DEL JERARCA SOBRE EL CANDIDATO PROPUESTO Y LA NECESIDAD DE SU DESIGNACION: No se conocen antecedentes.-

EDUARDO ANAVITARTE
VICE DECANO INTERVENTOR

[redacted]

53568

5486/78 Montevideo, 9 NOV. 1978

Pase al Sr. Oficial de Enlace de: CO. SE. NA. ante la Universidad, Cnel. Don Mario Larrauri, a sus efectos.

JORGE A. ANSELMI
RECTOR INTERVENTOR

53509

UNIVERSIDAD DE LA REPUBLICA

DELEGADO DEL CO.SE.NA

INFORME DE ANOTACIONES PERSONALES

Parte Nº.....

REFERENTE A: QUIAN RIVERO, Jorge Washington..... C.I. Nº 1.009.222..

S.I.D. informa con/sin anotaciones
O.C.O.A. informa con/sin anotaciones
D.N.I.I. informa con/sin anotaciones

ANOTACIONES: S.I.D.:

REGISTRAMOS: QUIAN, Jorge

9.4.973:Figura en una lista de trabajadores de la Enseñanza Industrial y Agraria, donde se hace un llamamiento a incorporarse al — Frente Amplio.
Evaluación: F-2
22.10.974:Figura en una nómina de adherentes al Frente Amplio del-Comité de Trabajadores de la Enseñanza Industrial y Agraria.
Evaluación: B-2

D.N.I.I.:

REGISTRAMOS: QUIAN, Jorge

22.1.976:Según Boletín Nº1, del Frente Amplio fechado en Mayo de - 1971, integra una nómina inicial de adherentes,(Comité de Trabajadores de la Enseñanza Industrial y Agraria, con el Frente Amplio).
14.9.977:Según Memorandum 2037, el S.I.D., registra igual anotación

[redacted]

-- 53510

UNIVERSIDAD DE LA REPUBLICA
FACULTAD DE MEDICINA

PROPUESTA DE DESIGNACION

1) APELLIDOS COMPLETOS: Piffaretti Medina

2) NOMBRES COMPLETOS: Susana Sofía

3) CEDULA DE IDENTIDAD: 1.059.624

4) CREDENCIAL CIVICA: A.N.A. 4345

P. A. 8°.

5) FECHA Y LUGAR DE NACIMIENTO: 25.1.1947 (Montevideo)

6) PROFESION: Dra. en Medicina

7) OCUPACION ACTUAL Y ANTERIORES: Pract. Interno del Hosp. Pereira Rossell y Practicante de Zona del CASMU (anteriores).-

8) DENOMINACION DEL CARGO Y CARACTERISTICAS DEL MISMO: Docente Hon. del Inst. de Clín. Pediátrica - Serv. Hosp. Pereira Rossell (esp. en Hematología, a nivel de Asist. Gdo.2).-

9) TIPO DE PROVISION: Interina y Honoraria.-

10) CARACTER DEL CARGO: Docente

11) DURACION DEL CARGO: Hasta el 31 de diciembre de 1978.-

12) DOMICILIO ACTUAL Y ANTERIORES: Gabote 1561 (actual).-

13) TELEFONO: 49.83.96

14) OPINION DEL JERARCA SOBRE EL CANDIDATO PROPUESTO Y LA NECESIDAD DE SU DESIGNACION: No se conocen antecedentes.-

EDUARDO ANAVITARTE
VICE DECANO INTERVENTOR

53511 [redacted]

5487/76 Montevideo, 9 NOV. 1978

Pase al Sr. Oficial de Enlace del CO.SE.NA. ante la Universidad, Cnel. Don Mario Larrauri, a sus efectos.

JORGE A. ANSELMI
RECTOR INTERVENTOR

53512

UNIVERSIDAD DE LA REPUBLICA
FACULTAD DE MEDICINA

PROPUESTA DE DESIGNACION

1) APELLIDOS COMPLETOS: Machado Méndez

2) NOMBRES COMPLETOS: Italo Jaime

3) CEDULA DE IDENTIDAD: 28.894 (Rivera)

4) CREDENCIAL CIVICA: HAA 10.288 (Rivera)

5) FECHA Y LUGAR DE NACIMIENTO: 12.6.1950 (Rivera)

6) PROFESION: Dr. en Medicina

7) OCUPACION ACTUAL Y ANTERIORES: ————

8) DENOMINACION DEL CARGO Y CARACTERISTICAS DEL MISMO:
Sup. Ginec. de Urgencia (a nivel de Gdo.2, para desempeñar funciones en el Dpto. de Emergencia del Hosp. de Clínicas).-

9) TIPO DE PROVISION: Suplente

10) CARACTER DEL CARGO: Docente

11) DURACION DEL CARGO: Hasta el 31 de diciembre de 1978.-

12) DOMICILIO ACTUAL Y ANTERIORES: Solano García 2440 (actual)

13) TELEFONO: 70.4124

14) OPINION DEL JERARCA SOBRE EL CANDIDATO PROPUESTO Y LA NECESIDAD DE SU DESIGNACION: No se conocen antecedentes.-

EDUARDO AMAYITANTE
VICE DECANO INTERVENTOR

[redacted]

53513

5489/78 Montevideo, 9 NOV. 1978

Pase al Sr. Oficial de Enlace de CO. SE. NA. ante la Universidad, Cnel. Don Mario Larrauri, a sus efectos.

JORGE A. ANSELMI
RECTOR INTERVENTOR

[redacted]

53514

UNIVERSIDAD DE LA REPUBLICA
FACULTAD DE MEDICINA

P R O P U E S T A D E D E S I G N A C I O N

1) APELLIDOS COMPLETOS: Laufer Gogel

2) NOMBRES COMPLETOS: Mauricio

3) CEDULA DE IDENTIDAD: 912.516

4) CREDENCIAL CIVICA: BDC 1654

5) FECHA Y LUGAR DE NACIMIENTO: 23.11.1947 (Montevideo)

6) PROFESION: Dr. en Medicina

7) OCUPACION ACTUAL Y ANTERIORES: Ayud. de Clase del Dpto. de Fisiología (anterior) y Médico Residente H.C.F.F.A.A. (actual).-

8) DENOMINACION DEL CARGO Y CARACTERISTICAS DEL MISMO:
Sup. Ginec. de Urgencia (a nivel de Gdo.2, para desempeñar funciones en el Dpto. de Emergencia del Hosp. de Clínicas).-

9) TIPO DE PROVISION: Suplente

10) CARACTER DEL CARGO: Docente

11) DURACION DEL CARGO: --------- Hasta el 31 de diciembre de 1978.-

12) DOMICILIO ACTUAL Y ANTERIORES: Gral. Urquiza 3267 (actual) y 8 de Octubre 3959 (anterior).-

13) TELEFONO: 56.08.83

14) OPINION DEL JERARCA SOBRE EL CANDIDATO PROPUESTO Y LA NECESIDAD DE SU DESIGNACION: No se conocen antecedentes.-

EDUARDO ANAVITARTE
VICE DECANO INTERVENTOR

[redacted]

53515

549/78 Montevideo, 25 NOV. 1978

Pase al Sr. Oficial de Enlace del CO. SE. NA. ante la Universidad, Cnel. Don Mario Larrauri, a sus efectos.

JORGE A. ANSELMI
RECTOR INTERVENTOR

53516

UNIVERSIDAD DE LA REPUBLICA
FACULTAD DE MEDICINA

P R O P U E S T A D E D E S I G N A C I O N

1) APELLIDOS COMPLETOS: **Guariglia Pintos**

2) NOMBRES COMPLETOS: **Raquel Teresita**

3) CEDULA DE IDENTIDAD: **1.654.826**

4) CREDENCIAL CIVICA: **KAA 19.165**

P. A. F.

5) FECHA Y LUGAR DE NACIMIENTO: 21.2.1945 (Paysandú)

6) PROFESION: Dra. en Medicina

7) OCUPACION ACTUAL Y ANTERIORES: Pract. Interno M.S.P. (anterior).- y Médico Residente Hosp. Pedro Visca (actual).-

8) DENOMINACION DEL CARGO Y CARACTERISTICAS DEL MISMO: Sup. Neonat. de Urgencia (a nivel de Gdo.2, para desempeñar funciones en el Dpto. de Emergencia del Hosp. de Clínicas).-

9) TIPO DE PROVISION: Suplente

10) CARACTER DEL CARGO: Docente

11) DURACION DEL CARGO: Hasta el 31 de diciembre de 1978.-

12) DOMICILIO ACTUAL Y ANTERIORES: Isla de Flores 1432 apt.2 (actual)

13) TELEFONO: 91.48.65

14) OPINION DEL JERARCA SOBRE EL CANDIDATO PROPUESTO Y LA NECESIDAD DE SU DESIGNACION: No se conocen antecedentes.-

EDUARDO AMAVITARTE
VICE DECANO INTERVENTOR

53517

5491/78 Montevideo, 9 NOV. 1978

Pase al Sr. Oficial de Enlace del CO. SE. NA. ante la Universidad, Cnel. Don Mario Larrauri, a sus efectos.

JORGE A. ANSELMI
RECTOR INTERVENTOR

[redacted]

53518

UNIVERSIDAD DE LA REPUBLICA
FACULTAD DE MEDICINA

P R O P U E S T A D E D E S I G N A C I O N

1) APELLIDOS COMPLETOS: GARCIA UNZAIN

2) NOMBRES COMPLETOS: ALBERTO WASHINTON

3) CEDULA DE IDENTIDAD: 26.068 (Rocha).-

4) CREDENCIAL CIVICA: EAA 31.795

5) FECHA Y LUGAR DE NACIMIENTO: 4.1.1953 (Maldonado).-

6) PROFESION: Br. en Medicina

7) OCUPACION ACTUAL Y ANTERIORES: Ayudante del Dpto. de Bioquímica (actual).-

8) DENOMINACION DEL CARGO Y CARACTERISTICAS DEL MISMO:
Ayudante de Investigación de la Clín. Dermosifilopática para colaborar con el Docente Responsable Prof. Dr. Raúl Vignale (20 hs.).-

9) TIPO DE PROVISION: Contratación

10) CARACTER DEL CARGO: Docente

11) DURACION DEL CARGO: Por un período reglamentario de un año.-

12) DOMICILIO ACTUAL Y ANTERIORES: Jaime Roldós y Pons 4139 apt.2 (act.)

13) TELEFONO: ----------

14) OPINION DEL JERARCA SOBRE EL CANDIDATO PROPUESTO Y LA NECESIDAD DE SU DESIGNACION: No se conocen antecedentes.-

EDUARDO ANAVITARTE
VICE DECANO INTERVENTOR

[redacted]

.53519

5492/78 Montevideo, 9 NOV. 1978

Pase al Sr. Oficial de Enlace del CO. SE. NA. ante la Universidad, Cnel. Don Mario Larrauri, a sus efectos.

JORGE A. ANSELMI
RECTOR INTERVENTOR

[redacted]

53529

UNIVERSIDAD DE LA REPUBLICA

FACULTAD DE MEDICINA

P R O P U E S T A D E D E S I G N A C I O N

1) APELLIDOS COMPLETOS: **De Luz**

2) NOMBRES COMPLETOS: **Silvia**

3) CEDULA DE IDENTIDAD: **1.424.652**

4) CREDENCIAL CIVICA: **BEB 7607**

C/A P.A.F.

5) FECHA Y LUGAR DE NACIMIENTO: 26.8.1942 (Durazno)

6) PROFESION: Dra. en Medicina

7) OCUPACION ACTUAL Y ANTERIORES: Ayud. de Parasitología y Ayud. Técn. del M.S.P. (anteriores) y Méd. Residente del Hosp. Pedro Visca(act.)

8) DENOMINACION DEL CARGO Y CARACTERISTICAS DEL MISMO:
Sup. Neonat. de Urgencia(a nivel de Gdo.2, para desempeñar funciones en el Dpto. de Emergencia del Hospital de Clínicas).-

9) TIPO DE PROVISION: Suplente

10) CARACTER DEL CARGO: Docente

11) DURACION DEL CARGO: Hasta el 31 de diciembre de 1978.-

12) DOMICILIO ACTUAL Y ANTERIORES: Lima 1618 (actual)

13) TELEFONO: 49.12.24

14) OPINION DEL JERARCA SOBRE EL CANDIDATO PROPUESTO Y LA NECESIDAD DE SU DESIGNACION: No se conocen antecedentes.-

EDUARDO ANAVITARTE

VICE DECANO INTERVENTOR

[redacted] 53521

5493/78 Montevideo, 19 NOV. 1978

Pase al Sr. Oficial de Enlace de: CO. SE. NA. ante la Universidad, Cnel. Don Mario Larrauri, a sus efectos.

JORGE A. ANSELMI
RECTOR INTERVENTOR

53522

UNIVERSIDAD DE LA REPUBLICA

DELEGADO DEL CO.SE.NA

INFORME DE ANOTACIONES PERSONALES

Parte N°.....

REFERENTE A: DA.LUZ,.Silvia..... C.I. N°1.424.652...

S.I.D. informa xxx/sin anotaciones
O.C.O.A. informa xxx/sin anotaciones
D.N.I.I. informa con/xxx anotaciones

ANOTACIONES: D.N.I.I.:

REGISTRAMOS: DA LUZ RAYOS, Silvia Blanca
C.I.:1.424.652.- CC.Serie BEB 7607
Dom: Lima 1618, en 1971
Estudiante de Medicina.
Médico.

26.8.965: Estudiante de la Facultad de Medicina, figura en una nómina de elementos izquierdistas.

9.7.975: Semanario MARCHA del 25.2.972: Integra un núcleo de Técnicos-Universitarios afectado al laboratorio de Inmunología Parasitaria, - que buscan soluciones al conflicto creado en éste.

9.3.978: Según Diario Oficial Nº20.136 del 21.11.977, dicho técnico - es designada para ocupar un cargo de Médico Residente Pediatra del - M.S.P.(Hospital Pedro Visca)

[redacted]

53523

UNIVERSIDAD DE LA REPUBLICA
FACULTAD DE MEDICINA

P R O P U E S T A D E D E S I G N A C I O N

1) APELLIDOS COMPLETOS: CORONEL URBIN

2) NOMBRES COMPLETOS: JOSE LUIS

3) CEDULA DE IDENTIDAD: 1.016.908

P. A.F.

4) CREDENCIAL CIVICA: AXA 17.050

5) FECHA Y LUGAR DE NACIMIENTO: 30.7.1949 (Montevideo).-

6) PROFESION: Dr. en Medicina

7) OCUPACION ACTUAL Y ANTERIORES: Médico Cirujano Ginecotocólogo Hosp. Pasteur y Médico de Urgencia de la Social Médica y Médico del Banco de Seguros del Estado (actuales).-

8) DENOMINACION DEL CARGO Y CARACTERISTICAS DEL MISMO: Suplente Ginecotocólogo (a nivel de Gdo.2, para desempeñar funciones en el Dpto. de Emergencia del Hosp. de Clínicas).-

9) TIPO DE PROVISION: Suplente

10) CARACTER DEL CARGO: Docente

11) DURACION DEL CARGO: ———— Hasta el 31 de diciembre de 1978.-

12) DOMICILIO ACTUAL Y ANTERIORES: Bvar. España 2169 aptº 305 (actual) y Obligado 965 apt. 901 (anterior).-

13) TELEFONO: 40.66.62

14) OPINION DEL JERARCA SOBRE EL CANDIDATO PROPUESTO Y LA NECESIDAD DE SU DESIGNACION: No se conocen antecedentes.-

EDUARDO ANAVITARTE
VICE DECANO INTERVENTOR

[redacted]

53524

5494/78 Montevideo, 9 NOV. 1978

Pase al Sr. Oficial de Enlace del CO. SE. NA. ante la Universidad, Cnel. Don Mario Larrauri, a sus efectos.

JORGE A. ANSELMI
RECTOR INTERVENTOR

[redacted]

53525

UNIVERSIDAD DE LA REPUBLICA

FACULTAD DE MEDICINA

PROPUESTA DE BECAS

1) NOMBRE Y APELLIDO COMPLETOS: JORGE VERCELLI RETTA

2) CEDULA DE IDENTIDAD : 1.040.476

3) CREDENCIAL CIVICA : BHA 1276

4) FECHA Y LUGAR DE NACIMIENTO : ———

5) PROFESION : Médico

6) OCUPACION ACTUAL Y ANTERIORES : Prof. Adj. del Depto. de Histología y Embriología

7) DOMICILIO ACTUAL Y ANTERIORES : Monte Caseros 2944 bis

8) Denominacion del Cargo y Carácteristicas del mismo :
Prof. Adjunto gdo.3, del Detpto.- de Histología esc.2, 20 hrs.

9) Tipo de Provisión : interino

10) Organismo o País que otorga la BECA : Beca para entrenamiento en el manejo del microscopio electrónico.-

11) Institución o País en que usufructuará la misma :
en la ciudad de Buenos Aires.-

12) Duración de la licencia (con o sin goce de sueldo) : 13 días a partir del 23.10.78

13) Régimen económico de la BECA : ———

14) Si la persona se encuentra ya en usufructo de la BECA : SI se solicita una prórroga.-

15) Si la persona se ha comprometido a regresar al País :

16) Si la representación es Oficial : ———

17) Facultad o Escuela al que pertenece : Facultad de Medicina

18) Nombre del apoderado : ———

19) Opinión del Jerarca sobre el candidato propuesto y la conveniencia del otorgamiento de la beca solicitada. :
La beca es de interés para la docencia y para la asistencia.-

Montevideo, 7 de noviembre de 1978.-

53526 [redacted]

Gonzalo Hernández
Decano Interventor

5495/78 Montevideo, 9 NOV. 1978

Pase al Sr. Oficial de Enlace del CO. SE. NA. ante la Universidad, Cnel. Don Mario Larrauri, a sus efectos.

JORGE A. ANSELMI
RECTOR INTERVENTOR

53527

REPÚBLICA ORIENTAL DEL URUGUAY

PRESIDENCIA DE LA REPÚBLICA

E. i. Nº 265636

SECRETARIA DE LA PRESIDENCIA DE LA REPUBLICA

Montevideo, 23 de febrero de 1978.-

Señor Jefe del Estado Mayor Conjunto

Contralmirante don Francisco Sangurgo

P r e s e n t e

Señor Jefe:

Nota No.139/978

Remito a Vd. para consideración y estudio de ese Estado Mayor Conjunto, copia de la nota presentada por la funcionaria del Consejo del Niño señora Mireya Méndez de Pérez por la que solicita se reconsidere la resolución de fecha 28 de noviembre de 1977 que dispuso su pase a disponibilidad calificada, requiriéndole su opinión al respecto.-

Saludo a Vd. con mi mayor consideración.-

LUIS VARGAS GARMENDIA

Secretario de la Presidencia

de la República

ES. MA. CO.
SIRVASE CITAR
ASUNTO:
N.º 180658

2 MAR. 1978

ENTRADA E. M. C. O. D.
3 de 3 de 19 78
Firma

5352

URGENTE

E. g. Nº 527529

E. g. Nº 52 75 29

FICIO:Nº4573/EMC/78

ESTADO MAYOR CONJUNTO.-

Montevideo, 26 de octubre de 1978.-

SEÑOR MINISTRO DE EDUCACION Y CULTURA.-

Habiéndose recibido en este Estado Mayor Conjunto, un informe producido por la Sra. Mireya - Méndez de Pérez con motivo de su pase a la situación de Disponibilidad Calificada por Resolución de fecha 28 de noviembre de 1977, y, analizado el mismo, se arriba a la conclusión de que no han existido causales que justifiquen la adopción de dicha medida, en virtud de no registrarse antecedentes ideológicos negativos en las Agencias de Información de las Fuerzas Armadas y de que por las investigaciones realizadas no surgen otro tipo de causales que avalen el pase a disponibilidad.-

En razón de lo expuesto y salvo que el Señor Ministro posea algún tipo de información que no sea de conocimiento de este Estado Mayor Conjunto, se sugiere el reintegro a sus funciones de la Sra. Mireya-Méndez de Pérez.-

Saluda a usted atentamente.-

El Jefe del Estado Mayor Conjunto.-

GENERAL Julio C. Rapela

JULIO C. RAPELA

53529

SUJETO: Pase a disponibilidad calificada Sra. Mireya - ndez de Pérez.-

E.M.C.

h.c.

27 OCT. 1978

URGENTE

1.)

NOMBRE: **Mireya Méndez de Pérez.**

DOMICILIO: Calle 9 Nº 2268 Carrasco..

DOCUMENTO DE IDENTIDAD: 880.605.-

CREDENCIAL CIVICA: B.N.A. 20916

Por Resolución del Sr.Presidente de la República en acuerdo con el Señor Ministro de Educación y Cultura, de fecha 28 de noviembre de 1977, se dispone su PASE A DISPONIBILIDAD CALIFICADA.-

Cargo administrativo ocupado: (a la fecha de la Resolución): Subjefe-Escalafón Ab-Gº5- CONSEJO DEL NIÑO.

INGRESO AL CONSEJO DEL NIÑO: a la edad de 16 años, como subsidista (cobraba $ 60 mensuales), como especie de beca otorgada a los efectos de poder continuar con sus estudios magisteriales. Posteriormente siguió cobrando a cargo de un rubro Retribuciones varias.

Fecha de ingreso al Consejo del Niño: 26 de diciembre de 1957.

PRESUPUESTACION: mediante concurso de Oposición, alrededor del año 1962 o 63. No ingresó por el último grado sino por el correspondiente al de Auxiliar 2º.-

ASCENSOS: por méritos hasta 1975 en que por Promociones por Mérito y Capacitación, mediante Pruebas de Oposición ascendió al cargo actual de Sub Jefe Gº5.-

CALIFICACIONES OBTENIDAS A LO LARGO DE SU LABOR FUNCIONAL

Siempre las más altas. Ejemplos:

Año 1975- Puntaje 73,5 - Primer lugar dentro del Grado.

" 1974- " 69,52- Segundo " " " "

" 1976- " 76 - Primer lugar " " ".

ASISTENCIA. Asiduidad inobjetable. Las únicas licencias médicas//

desde 1957 a la fecha de Pase a Disponibilidad fueron por maternidad(tres).

Concurrencia al trabajo,respetuosa de los horarios.Esto es inobjetable y está documentado en todos los Libros de Firmas de Entrada y Salida del Personal de los servicios donde trabajó.-

HORAS EXTRAS: en todos los lugares donde trabajó. Ej:Oficina Médica del Trabajo,colaborando con su Director Dr.León José Morelli y otras personas en la preparación y ordenamiento de material para Congresos sobre Minoridad delincuente;Centro de Observación Nº2 continuamente horas extras por razones de exceso de trabajo y por la labor técnica que realizada;Oficina de Personal:por exceso de trabajo;etc. Todo está documentado en los referidos libros,y parte de la información está en poder de la interesada. NUNCA SE RETRIBUYERON MONETARIAMENTE LAS HORAS EXTRAS, a veces fueron compenpensadas con horas libres.-HORAS EXTRAS PENDIENTES:31h37minutos.

LICENCIAS. Tiene aún pendientes licencias anuales reglamentarias: ejercicio 1976 - 19 días.Ejercicio 1977 -23 días(hasta la Resolución del P.Ejecutivo). TOTAL: 42 días hábiles.

Se presentó nota el 23/XII/977 a la Coordinadora de la Oficina Sectorial del Servicio Civil del C.del Niño,reclamando licencias y horas extras. No se ha obtenido respuesta.-

LUGARES DONDE SE DESEMPEÑO DESDE 1957 al 28-XI-977.

División Adolescencia y Trabajo,hoy División Internados. Direct. Dra.Rosa Ascone de Figueroa(fallecida).Secretario:Emilio Peláez Rovira.

OFICINA MEDICA DEL TRABAJO .Director:Dr.León José Morelli y Jefe Sr.L.Zacarías.-

53531 [redacted]

2)

//

INSPECCION DE ENSEÑANZA DEL CONSEJO DEL NIÑO.Inspectora:Sra.Ema Bertoni.-

CENTRO DE OBSERVACION N°2 del CONSEJO DEL NIÑO. Directores sucesivos:Emy Peijó de Ballestero y Olga Mancini de Marinoni(fall.). Quien supervisaba era el Director de la División Sr.Emilio Verdesio.

OFICINA DE PERSONAL- Director Andrés Amestoy.-

OFICINA SECTORIAL DEL SERVICIO CIVIL: Dra.Ana María Estévez y Supervisora del Ministrio de E.y Cultura(de la Oficina Sectorial).

SE DEJA CONSTANCIA QUE LOS TRASLADOS NO FUERON DEBIDOS A PROBLEMAS O INCOMPETENCIA, sino a necesidades del Organismo.Excepción: cuando pasó al C.de Observación por razones de salud(embarazo con problemas y a fin de no solicitar licencia médica).

EN TODOS LOS LUGARES CITADOS ANTERIORMENTE DESEMPEÑO cargos y cumplió tareas muy por encima de su designación presupuestal.Ej:Secretaría Técnica en el C.de Observación N°2;Secretaría de Inspección de Enseñanza;Subrogante del Director del Dpto.de Personal;Técnica en Administración de Personal en Oficina Sectorial;etc.

COLABORACION HACIA EL ORGANISMO . M A X I M A, como pueden dar testimonio infinidad de funcionarios y jerarcas del Consejo del Niño. Ejs.:Directora de la Div.Jurídica:Dra.Liliám Barea de Duarte;Encargada de la Secretaría Gral. Hilda Barragán de Gutiérrez;Directora de la Div.Salud Dra Ma.Luisa Vidal Caggiano;Tesorera Sra.Aurora;Jefe de Suministros,Sr. Hugo Ríos;Jefes Departamentales,etc.

PROYECTOS VARIOS: desde Creación de Oficina Sectorial del Servicio Civil,hasta para mejorar procedimientos y Métodos. Integró co-

misiones de Presupuesto,de Racionalización Administrativa,de preparación de Reglamentos de Licencias de Funcionarios,organización de Cursos de Capcitación de Funcionarios(Centro de Observación Nº 2 y desde el Dpto. de Personal,para las Pruebas de Aptitud para el ascenso estas últimas), a nivel nacional. Concurrió a Rocha donde se entrevistó con las autoridades dptales:Jefe de Policía,Intendente,Juez,Inspectores,etc.,para informar cómo cumplir con los Decretos 902 y 903/973 del P.Ejecutivo.-

Asesoramiento permanente desde 1973 al 28/XI-977 en materia de administración de personal a nivel de la Presidencia del C.del Niño.

DURANTE SU ACTUACION EN EL DPTO.DE PERSONAL,estaba bajo la supervisión del Tte.Cnel.José González Iglesias,Supervisor del área.En esta oportunidad y bajo la orientación de la suscrita se realizaron promociones legales en el Organismo después de 7 años.En dicha ocasión actuó como asesora,organizadora,integrante de Tribunales [redacted] y de Capacitación y dictando charlas de educación.

LA SUSCRITA REALIZO LA COORDINACION CON LA OFICINA NACIONAL DEL SERVICIO CIVIL desde 1973 hasta1977(pueden testimoniar los jerarcas de las Divisiones de dicha Oficina y sus asesores).-

OPINIONES DE LOS JERARCAS DEL ORGANISMO RESPECTO A LA SUSCRITA: siempre positivas.

CURSOS REALIZADOS Y TITULOS:

Maestra de 1er. grado. -Maestra especializada en la Enseñanza de niños Atípicos;1er. año del Curso de Perfeccionamiento para Directores; Técnica en Administración de Personal(Naciones Unidas y Rpca.O.del Uruguay- por selección nacional entre funcio-

3

narios públicos).Asistencia a Congresos nacionales e internacionales.Viajes de Estudio,en misión oficial, a Brasil(dos).En varias oportunidades(está documentado en su legajo) ofreció sus servicios docentes especializados al Organismo,no siendo aceptados.-

DICTO además un ciclo de charlas para funcionarios de la Intendencia Municipal(1974) y para Administradores Superiores de la Administración Pública(1974).-

- -

POSEE CERTIFICADO DE FE DEMOCRATICA N°615,expedido el 29-IV/977 y que está depositado en el Consejo del Niño(Dpto.de Personal).

POSTEIORMENTE GESTIONO un nuevo certificado al cambiar la reglamentación y a los efectos de las Promociones. El mismo es aquel cuya fotocopia se adjunta(CLASE A).-

A RAIZ DEL PASE A DISPONIBILIDAD presentó NOTA:

a) ante el Presidente de la República el 20-II-978,amparada en el dereho de petición.Recibido el 20-II-978. Asunto 18/E.-

b)ante el Ministro de Educación y Cultura el 2-I-978 recurriendo por haber dispuesto el Sr. Cnel Barba no se la promoviera al cargo de Jefe de 2da.,siendo eliminada del listado respectivo.

c)Nota ante la Supervisora de la O.Sectorial del C.del Niño reclamando las licencias atrasadas y las horas extras.-

NINGUNA NOTA OBTUVO RESPUESTA.-

LOS ACONTECIMIENTOS ULTIMOS,especialmente el PASE A DISPONIBILIDAD fueron durante la Intervención del Consejo del Nino y actuando el Sr. CORONEL BARBA, a quien no tuve ocasión de conocer.-

5353

ES DE DESTACAR QUE EL PROPIO MINISTRO DE EDUCACION Y CULTURA , días antes del pase a Disponibilidad había dictado RESOLUCION designándome para TAREAS DE TECNICA EN ADMINISTRACION DE PERSONAL EN LA RECIEN CREADA OFICINA SECTORIAL DEL CONSEJO DEL NIÑO.-

- -

53535

MINISTERIO
DE
EDUCACION
Y
CULTURA

SIRVASE CITAR

E. j. Nº 446008

ANTECEDE						
Serie ..... Nº						

MINISTERIO DE EDUCACION Y CULTURA

Montevideo, 8 de noviembre de 1978.- 126 bis

VISTO: que por Resolución del Poder Ejecutivo de fecha 28 de noviembre del 1977, se incluyó en situación de disponibilidad calificada a la funcionaria del Consejo del Niño, Sra. Mireya Mendez de Perez, Sub Jefe, Escalafón Ab, Grado 5;--------

RESULTANDO: que por Oficio Nº 4573/EMC/978, se comunica que no han existido causales que justifiquen la adopción de dicha medida, en virtud de no registrarse antecedentes ideológicos negativos y de que por investigaciones realizadas no surgen otro tipo de causales que avalen el pase a disponibilidad;----------

CONSIDERANDO: que en consecuencia es necesario dejar sin efecto la resolución de fecha 28 de noviembre de 1977 y reintegrar a sus funciones a la citada funcionaria;----------

ATENTO: a lo antes expuesto;----------

EL PRESIDENTE DE LA REPUBLICA

R E S U E L V E:

1º) DEJASE sin efecto la resolución del Poder Ejecutivo de fecha 28 de noviembre de 1977, mediante la cual se incluyó en situación de disponibilidad calificada a la funcionaria del Consejo del Niño, Sra. MIREYA MENDEZ DE PEREZ.-

2º) COMUNIQUESE a la interesada, Consejo del Niño, Contaduría General de la Nación, Contaduría Central y Oficina de Recursos Humanos del Ministerio de Educación y Cultura, cum-

REPUBLICA ORIENTAL DEL URUGUAY
CONSEJO DE SEGURIDAD NACIONAL
SECRETARIA
Asunto Nº 473/78
Recibido hoy:
18 DIC. 1978

53536

SIGUE						
Serie ____ Nº						

//plido, archívese.-

Rúbrica del señor Presidente

53537

RESERVADO

AÑO DEL SESQUICENTENARIO DE LA POLICIA

E.I. Nº 852449

Oficio Nro.31/979"I.I" San José,Marzo 20 de 1979.-

E.I.Nro.8 5 2 4 4 9

SEÑOR JEFE DEL DEPARTAMENTO C-2 DEL ES.MA.CO.-

Cnel.Don Jorge Fernández.-

Montevideo.-

Con relación a su Pedido de Informes Nro.186/79 de fecha 12 del cte.,informo a Ud.que la persona [redacted]DRA MASCHERONI Raúl Sergio, Céd.Id.33.960, no registra anotaciones negativas en esta Jefatura.-

Saluda a Ud. atentamente.

EL JEFE DE POLICIA

Cnel.

JUAN J. MOLINA.-

JEFATURA DE POLICIA · SAN JOSE · INFORMACION E INTELIGENCIA

OBJETO:Se contesta Ped Inf.186/79.- - - - - -

h.a.p.l.

53536

RESERVADO

JEFATURA DE POLICIA DE SALTO
R. O. del Uruguay

NACION

RESERVADO

E.I. Nº 374296

E.I. Nº 374296

M E M O R A N D U M Nro. 13/79.-

REFERENCIA: Pedidos de Informes Nros. 0129/79, 187/79 y 209/79.-

DESTINO: DPTO. C-2 ES.MA.CU.-

REFERENCIA: Alba-Heleida CUESTAS JUNCAL.- NO GRABAR

REGISTRADOS: Alba Heleida CUESTAS JUNCAL.-

DOCUMENTOS: C.I. 52.898.- C.C. JBC 5042.-

DOMICILIO: Avda. Viera 269 .-

PROFESION: Partera.-

DATOS PERSONALES: Oriental, soltera, nacida el 22/06/46.-

ANOTACIONES: 02/05/71: Suscribe en el diario "Verdad Salteña", manifiesto titulado: "Profesionales adhieren al Frente Amplio", declarando total adhesión a las bases programáticas del mismo.-

07/05/71: Aparece su nombre entre Profesionales que adhieren al // Frente Amplio, en manifiesto publicado en el periódico Verdad Saltena con el título: "El Pueblo con el Frente Amplio".-

N O T A S: I) Se hace constar que pese a la similitud de nombres, podría tratarse de otra persona de la cual se solicitan antecedentes ideológicos.-

II) Las demás personas mencionadas en Pedidos de Informes de referencia, no registran anotaciones.-

III) Referente a Luis Pedro Barcelo Rodríguez, se informa que el mismo trabajó en el Centro Docente "Catalina Harriague de Castanos" de UTU, en Salto desde el 26 de marzo de 1976 al 12 de marzo de

///

RESERVADO

53539

///1978, fecha en que fue dado de baja por renuncia.

Solicitó traslado a Montevideo, siendo el último domicilio conocido Libertad 2028-Apto. 3 en Montevideo.-

Salto, 26 de marzo de 1979.-

Cnel.
HUGO W. ABELLA
Jefe de Policía.

[redacted]

53540

SECRETO

Bn. I. No. 7.-
S - 2.-
S a l t o.-
281200-MAR-979.-

-PARTE ESPECIAL DE INFORMACION NRO.22/979.-

I)-EVALUACION:A 1.-

II)-RESPONDE A: Pedidos de Informes Nos.0129,187 y 209/979 del Dpto.C-2/ESMACO.-

III)-T E X T O:

-Referente a la ciudadana CUESTAS JUNCAL,Alba Haydée.-
-Registramos:CUESTAS JUNCAL,Alba H.-
Documentos:C.I.No.52.098.CC.Ser.JBC No.5042.-
Domicilio:Avda.Viera No.269.-
Profesión:Partera.-
Datos Personales:Oriental,Soltera,Nacida 22-6-946.-
ANOTACIONES:
-02-05-71:Suscribe en el Diario Verdad Saltena manifiesto titulado;"Profesionales se adhieren al Frente Amplio",declarando su total adhesión a las bases programáticas del mismo.-
-07-05-71:Aparece su nombre entre profesionales que se adhieren al Frente Amplio,en manifiesto publicado en el Periódico Verdad Saltena,con el titulo,"El Pueblo con el Frente Amplio".-
-Demás ciudadanos no registran antecedentes ideológicos en esta Unidad.-

IV)-DISTRIBUCION:
ESMACC.-

El Jefe del Bn.I.No.7.-
Tte.Cnel:
Rivera, Eloy.-

53541

SECRETO

SECRETO

FORMULARIO "D"

UNIVERSIDAD DEL TRABAJO DEL URUGUAY

APELLIDOS PATERNO Y MATERNO: [redacted]

NOMBRES COMPLETOS [redacted]

ESTADO CIVIL.....

NOMBRE DEL CONYUGE.....

FECHA Y LUGAR DE NACIMIENTO..CON.INDICACION DEL DEPARTAMENTO.....

[redacted]

CEDULA DE IDENTIDAD..Nº [redacted] DEPARTAMENTO [redacted]

CREDENCIAL CIVICA Serie: [redacted] Nº [redacted]

DOMICILIO DE LOS ULTIMOS 10 años.....

[redacted] DEPARTAMENTO [redacted]

.....

CARACTER DEL CARGO QUE DESEMPEÑA [redacted]

LUGAR DE TRABAJO ANTERIOR.....

LUGAR DE TRABAJO ACTUAL U.T.U. C.D. [redacted]

SI HA TENIDO TRASLADOS DE DONDE A DONDE.....

FECHA DE INGRESO A LA ADMINISTRACION PUBLICA.....

FECHA DE INGRESO A UTU 2/10/78

ESTUDIOS CURSADOS CON ESPECIFICACION DE LA INSTITUCION Y LOCALIDAD

.....

.....

OBSERVACIONES:.....

.....

.....

[redacted]

SECRETO 53542

DAF
M.D.

PEDIDO DE INFORMES Nº [redacted].

PROCEDENCIA : DPTO. C=2 ES.MA.CO.

PRIORIDAD : [redacted].

ASUNTO : Se solicitan antecedentes ideológicos de las personas que se mencionan en ficha adjunta.

J.P. CANELONES S/A..
OF. 2170/c/79. Fo Pz 26/79.

DISTRIBUCION : [redacted]
JEFATURA DE POLICIA DE COLONIA.-
DIVISION EJERCITO II([redacted]).-

EMITIDO POR :

EL JEFE DEL DPTO.C=2 / ES.MA.CO.

[redacted]

FECHA HORA : [redacted]

CLASIFICACION :

E.M.C.

C=2

[redacted]

[redacted]

:53543

"AÑO DEL SESQUICENTENARIO DE LA POLICIA"

RESERVADO

JEFATURA DE POLICIA DE CERRO LARGO.-

Nelo 20 1000 MARZO 979.-

PARTE ESPECIAL DE INFORMACION Na14/79.-

I.- EVALUACION:

II.- RESPONDE A: Pedido de Información Na191/79 del Dpto. C=2 ES.MA.CO.-

III.- T E X T O : Olga Florentina BENTANCOUR CESTOMA,CI/Na37.792, CC.-GBC/11.125.-Docente en U/T/U.-

REGISTRAMOS: Olga Florentina BENTANCOUR CESTOMA,CI.Na37.792, CC.-GBC/11.125 de C.Largo,nacida 6/1/953 en la 1ra.Secc.de este Dpto. hija de Elbio Domingo y Julia Ignacia,con Domicilio en calle Navarrete Na585 en esta Ciudad,con la siguiente anotación:La misma figura como simpatizante de Iz -/ quierda.-

IV.- DISTRIBUCION:

Original.- Dpto. C - 2/ ES.MA.CO.-

Copia 1.- Archivo.-

EL JEFE DE POLICIA DE CERRO LARGO.

Cnel. Juan E. Ovia

JUAN E. OVIA.-

[redacted]

53544

RESERVADO

DIRECCION NACIONAL
DE CORREOS

NOTA 71/79
Exp.10.823/78

ES. MA. CO.
SIRVASE CITAR
ASUNTO:
N.º 789786
13 FEB. 1979

ENTRADA E. M. C. O.R.2.
14 de 2 de 19 79
Firma

RESERVADO

E. h. Nº 030968

ANTECEDE Serie.... Nº							

Montevideo,8 de febrero de 1979

Señor Jefe del Estado Mayor Conjunto.-

Gral Don JULIO C. RAPELA.-

Señor Jefe:

Al funcionario de esta Institución señor - Elías Pedro Aguiar,titular del Documento de Identidad Nº 805.097,se le instruye sumario ante información - del Consejo de Seguridad Nacional,referente con su participación en actos e hechos que constituirían violación de deberes inherentes a su calidad de funcionario público.-

La División Sumarios en dictamen pronunciado en dicho sumario,solicita de ese Estado Mayor del que emana el documento,ante presunto error,ratificación o rectificación de información oportunamente propercionada por fundamentos expuestos en dictamen que se transcribe:"En la primera acusación que se hace a este funcionario por los Organos de Seguridad se lo vincula "al Frente Obrero,integrante del grupo denominado Frente Amplio,actuando como Delegado de Mesa en las elecciones nacionales del año 1971,en el circuito 633,- "listas 871 y 2871.-En cambio,en el documento que se "agregó a fojas 25 figura como candidato a segundo suplente del tercer titular a la Cámara de Representan

53545 //

SIGUE Serie.... No						

//

"tes por el Departamento de Tacuarembó en la lista 9988.

"Este llama la atención al suscrito por cuanto en el -

"expediente relativo al funcionario Juan Carlos Márquez

"Acuña también se dice que figuró como candidato a se-

"gundo suplente del tercer titular a la Cámara de Repre

"sentantes por el Departamento de Tacuarembó en la lis

"ta 9988.-II)Desde que en efecto,la información que se

"brinda respecto del imputado,Elías P. Aguiar,coincide

"con la suministrada en relación al citado Juan C. Már

"quez Acuña fojas 31,expediente 10.821/78)y admitida -

"por este,todo indica a suponer que pudiere mediar e-

"rror en cuanto a los hechos que a aquél se atribuyen,

"imputándosele hecha ajena ó aparentemente no suscepti

"ble de reproducirse - en sustitución del propio,proce

"dería,en carácter de medida previa:"

Saluda a usted atentamente,

EL DIRECTOR NACIONAL DE CORREOS

Cnel.(Av)

LUIS A. CHARQUERO

[redacted]

53546

DIRECCION NACIONAL DE CORREOS

ES COPIA FIEL DEL ORIGINAL

MEMORANDUM Nº 711/976 del ESTADO MAYOR CONJUNTO

DEPARTAMENTO C - 2 del 9/VIII/76

REFERENTE A: MARTINEZ QUAGLIA, Hugo

REGISTRAMOS: MARTINEZ QUAGLIA, Hugo

Profesión: Contador Lugar: O.S.E. (Gerente de Hacienda)

Actuación: Comunista/Activista

VII/973 - Figura en una relación de funcionarios de O.S.E. sindicados como activistas del Ente.- Evaluación: C-3.- 29/4/74.- Protege a los comunistas, tiene en su mano el tesoro de O.S.E., porque se le encomendó la seguridad del Organismo; organiza reuniones periódicas en el 2do. piso del Edificio de O.S.E.-

COMANDO GENERAL DE LA ARMADA

2da DIVISION ESTADO MAYOR NAVAL

INFORME DE INTELIGENCIA Nº 020/975

Febrero 271300

MARTINEZ QUAGLIA, Hugo.- Contador-Gerente de Hacienda

Dirige y protege a los comunistas de la Sección Contabilidad.

Tiene en sus manos el Tesoro de O.S.E. Por qué se le encomendó la seguridad del Organismo?

Montevideo, noviembre 27 de 1978.-

Firmado: El Delegado del COSENA ante OSE:

Cnel. Néstor F. Sicco

Sacar fotografía [illegible]

[redacted]

53547

e-2

San José, 10 de Octubre de 1978

Señor Jefe del Estado Mayor Conjunto,

De mi consideración:

Quien suscribe, Julio César CALLORDA FERNANDEZ, Cédula de Identidad de San José Nº11.640, oriundo de dicho Departamento con domicilio en Calle Evaristo G.Ciganda 384, Rematador Público con título habilitante del año 1956 y actualmente matriculado con el Nº 877 en el Registro Nacional de Rematadores del Ministerio de Trabajo y Seguridad Social, ante el Señor Jefe se presenta y dice:-

1º) Que desde hace varios años y hasta el 31 de Agosto ppdo. desempeñó funciones bajo contrato como Rematador en la Sucursal San José del Banco de la República Oriental del Uruguay.-

2º) Que el día 23 de Agosto último fué informado por la Gerencia de dicha Sucursal de la no renovación del contrato hasta entonces vigente con la institución. El Señor Gerente lamentó no poder darme los motivos que manifestó desconocer en absoluto pero asegurando al mismo tiempo que no se trataba de causas provenientes de esa Sucursal que estaba ampliamente satisfecha con mi actividad profesional.

3º) Que ante la falta de información local solicitó la misma en Casa Central, respondiendo los jerarcas consultados que el hecho obedecía a situaciones agenas al buen desempeño en el cargo y "a los inmejorables informes" de mi ficha personal y que eran razones estrictamente fuera/del Banco.

4º) Frente a esa incertidumbre y en el bien entendido que no sólo deseo continuar la función que venía desempeñando sino tam-

[redacted]

53548

ES. M. A. CO.
ARCHIVASE CITA
ASUNTO:
No. 18343
11 OCT. 1978

ENTRADA E. M. COORD.
17 de X de 19 78
Firma

bién mantener el prestigio moral y personal de toda una vida profesional en el medio donde resido y actúo, el suscrito procuró por relaciones íntimas de autoridades interesarse por la grave situación creada.-

5º) Asi pudo obtener información confidencial que determinaba la participación de mi nombre en una publicación del año 1965 de "El Popular" en cuyas columnas aparece una adhesión de un grupo presuntamente apolítico al denominado y tristemente conocido Congreso Continental de Solidaridad con Cuba.-

6º) Que declaro honesta y sinceramente haber ignorado/totalmente hasta día de hoy la figuración de mi nombre en declaración alguna, verbal ni escrita en adhesiones de esa índole, POR NO HABERLAS JAMAS EFECTUADO, menos aún teniendo mi propia tribuna, el Periódico "El Ideal" en San José, que se editó hasta el año 1967 como órgano del Partido Colorado perteneciente a la Agrupación Departamental Lista 8 que propició la Candidatura Presidencial del General Gestido y últimamente, 1971, la forpmula Pacheco-Bordaberry. Ahí están registrados los principios democráticos personales y de mi agrupación, invariablemente al servicio del Partido Colorado de mi país y combatiendo sin pausa a los enemigos de la democracia incluído el órgano de prensa que publicó la lista de adherentes. Asimismo le causa estupor al suscrito verse en dicha lista encabezando la misma conjuntamente con dos ciudadanos de ixreprochable conducta democrática como lo son el Sr. Francisco Donato y el Sr.Hector Magnou, Jefe y Sub Jefe de Policía del Departamento por esos años y a quienes les tocó el más arduo combate contra los los elemntos subversivos de aquel medio, lo

[redacted]

que habla elocuentemente de la irresponsabilidad,mala fe e improcedencia de la inadmisible adhesión.-

En consecuencia, al Sr.Jefe del Estado Mayor Conjunto, si así lo estima conveniente, solicito:

a) Se realicen las investigaciones que correspondan en todo lo concerniente a mi persona, tendientes a clarificar su situación ciudadana.-

b) Al respecto y por las múltiples vinculaciones que el suscrito mantiene con autoridades departamentales, nacionales, en el comercio, la industria, personas de bien etc., queda a la orden para aportar nombres de los mismos que pueden dar fe de su permanente conducta democrática en defensa de su honor, de su prestigio cívico democrático y finalmente de sus propios intereses sensiblemente afectados por la decisión aplicada en actividad profesional.

Saluda al Señor Jefe del Estado Mayor Conjunto con su consideración mas distinguida.

Julio C.Callorda Fernández

[redacted] 53550

UNIVERSIDAD DE LA REPUBLICA
FACULTAD DE MEDICINA

P R O P U E S T A D E D E S I G N A C I O N

1) APELLIDOS COMPLETOS: Vinci López

2) NOMBRES COMPLETOS: Marina Ester

3) CEDULA DE IDENTIDAD: 54.752 (Salto)

4) CREDENCIAL CIVICA: JAA 5287

5) FECHA Y LUGAR DE NACIMIENTO: 2.3.1948 (Salto)

6) PROFESION: Dra. en Medicina

7) OCUPACION ACTUAL Y ANTERIORES: Pract. Interno de Asist. Externa(ant.) y Médico de Puerta del Servicio de Sanidad Policial (actual).-

8) DENOMINACION DEL CARGO Y CARACTERISTICAS DEL MISMO: Sup. Ginec. (a nivel de Gdo.2, para desempeñar funciones en el Dpto. de Emergencia del Hosp. de Clínicas).-

9) TIPO DE PROVISION: Suplente

10) CARACTER DEL CARGO: Docente

11) DURACION DEL CARGO: Hasta el 31 de diciembre de 1978.-

12) DOMICILIO ACTUAL Y ANTERIORES: 21 de Setiembre 2723 apt. 103 (actual).-

13) TELEFONO: --------

14) OPINION DEL JERARCA SOBRE EL CANDIDATO PROPUESTO Y LA NECESIDAD DE SU DESIGNACION: No se conocen antecedentes.-

EDUARDO ANAVITARTE
VICE DECANO INTERVENTOR

[redacted]

53551

5475/78 Montevideo, 9 NOV. 1978

Pase a la Oficial de Enlace de COSENA ante la Universidad, Cnel. Don Mario Larrauri, a sus efectos.

JORGE A. ANSELMI
RECTOR INTERVENTOR

[redacted]

53552

UNIVERSIDAD DE LA REPUBLICA
FACULTAD DE MEDICINA

P R O P U E S T A D E D E S I G N A C I O N

1) APELLIDOS COMPLETOS: Vergara Martínez

2) NOMBRES COMPLETOS: Myrna

3) CEDULA DE IDENTIDAD: 933.103

4) CREDENCIAL CIVICA: AZB 5252

5) FECHA Y LUGAR DE NACIMIENTO: 4.9.1942 (Cerro Largo)

6) PROFESION: Dr. en Medicina

7) OCUPACION ACTUAL Y ANTERIORES: Pract. de Lab. del Hosp. de Clínicas y Pract. Int. M.S.P. (anteriores) y Médico Residente del Hosp. Pedro Visca (actual).-

8) DENOMINACION DEL CARGO Y CARACTERISTICAS DEL MISMO: Sup. Neonat. de Urgencia (a nivel de Gdo.2, para desempeñar funciones en el Dpto. de Emergencia del Hosp. de Clínicas).-

9) TIPO DE PROVISION: Suplente

10) CARACTER DEL CARGO: Docente

11) DURACION DEL CARGO: Hasta el 31 de diciembre de 1978.-

12) DOMICILIO ACTUAL Y ANTERIORES: Michigan 1669 apt. 703 (actual) y El Viejo Pancho 2523 Bis apto. 2 (anterior).-

13) TELEFONO: 59.70.72.-

14) OPINION DEL JERARCA SOBRE EL CANDIDATO PROPUESTO Y LA NECESIDAD DE SU DESIGNACION: No se conocen antecedentes.-

EDUARDO ANAVITARTE
VICE DECANO INTERVENTOR

53553

5476/78 Montevideo, 9 NOV. 1978

Pase al Sr. Oficial de Enlace de CO. SE. NA. ante la Universidad, Cnel. Don Mario Larrauri, a sus efectos.

JORGE A. ANSELMI
RECTOR INTERVENTOR

53554

UNIVERSIDAD DE LA REPUBLICA
FACULTAD DE MEDICINA

P R O P U E S T A D E D E S I G N A C I O N

1) APELLIDOS COMPLETOS: VAZQUEZ ISMENDI

2) NOMBRES COMPLETOS: [redacted]

3) CEDULA DE IDENTIDAD: 715.478

4) CREDENCIAL CIVICA: QAA 16.945

5) FECHA Y LUGAR DE NACIMIENTO: 16.2.1930 (Florida)

6) PROFESION: Dra. en Medicina

7) OCUPACION ACTUAL Y ANTERIORES: Méd. Pediatra del Hosp. Pereira Rossell y Practicante de Zona del CASMU (anterior).-

8) DENOMINACION DEL CARGO Y CARACTERISTICAS DEL MISMO: Sup. Neonatol. de Urgencia (a nivel de Gdo.2, para desempeñar funciones en el Dpto. de Emergencia del Hosp. de Clínicas).-

9) TIPO DE PROVISION: Suplente

10) CARACTER DEL CARGO: Docente

11) DURACION DEL CARGO: Hasta el 31 de diciembre de 1978.-

12) DOMICILIO ACTUAL Y ANTERIORES: Luis P. Ponce 1262 apt. 101 (actual) y Rossell y Rius 1628 (anterior).-

13) TELEFONO: 78.84.17

14) OPINION DEL JERARCA SOBRE EL CANDIDATO PROPUESTO Y LA NECESIDAD DE SU DESIGNACION: No se conocen antecedentes.-

EDUARDO ANAVITARTE
VICE DECANO INTERVENTOR

[redacted]

53655

5477/78 Montevideo, 9 NOV. 1978

Pasé al Sr. Oficial de Enlace del CO. SE. NA. ante la Universidad, Cnel. Don Mario Larrauri, a sus efectos.

JORGE A. ANSELMI
RECTOR INTERVENTOR

53556

UNIVERSIDAD DE LA REPUBLICA

DELEGADO DEL CO.SE.NA

INFORME DE ANOTACIONES PERSONALES

Parte N°.....

REFERENTE A:VAZQUEZ.IZMENDI,.Norma..... C.I. N°715.478.....

S.I.D. informa con/XXX anotaciones
O.C.O.A. informa XXX/sin anotaciones
D.N.I.I. informa con/XXX anotaciones

==========

ANOTACIONES: S.I.D.:

REGISTRAMOS: VAZQUEZ, Norma
Profesora.

26.2.971:Figura en una nómina de Profesores de Enseñanza Secundaria (Afiliados a la Gremial de Profesores de Montevideo y Federación Nacional de Profesores) vinculados a actividades de proselitismo y agitación subversiva o simpatizantes de las mismas, en los años 1965 1966/67 y 1968.
EVALUACION: F-3
7.4.977:Figura en una relación de Profesores que serían de tendencia izquierdista, contenida en un folleto publicado por la Federación Nacional de Profesores de Enseñanza Secundaria, en ocasión de la elección de Consejeros, que se llevó a cabo en la Ciudad de Salto, en los días 29 y 30 de Julio, entre los años 1969/72.
EVALUACION: A-1.

D.N.I.I.:

REGISTRAMOS: VAZQUEZ IZMENDI,de GULLE, Norma.
C.I.:715.478.- CC.Seria QAA 16.945
Dom: Luis P. Ponce 1262, apto. 101, en 1978
Doctora.
Nacida el 16.2.930, en Florida, hija de Artemio Francisco e Ignacia.
12.11.976:Según Información (Evaluación C-2) fechada en Agosto de 1976, figura en una lista de funcionarios profesionales, administrativos y de servicios del Hospital Pereira Rossell, la misma esta catalogada un elemento simpatizante de la izquierda.
10.7.978:Con fecha 4.1.978 solicta en Secc.10a., Constancia de Anotaciones en Ficheros Policiales de Inteligencia, expidiéndosele Categoría "A".

[redacted]

53557

UNIVERSIDAD DE LA REPUBLICA
FACULTAD DE MEDICINA

P R O P U E S T A D E D E S I G N A C I O N

1) APELLIDOS COMPLETOS: STRAUSS KOZIOL

2) NOMBRES COMPLETOS: EDMUNDO STANISLAO

3) CEDULA DE IDENTIDAD: 812.788

4) CREDENCIAL CIVICA: BPB 9844

5) FECHA Y LUGAR DE NACIMIENTO: 25.7.1939 (Montevideo).-

6) PROFESION: Dr. en Medicina

7) OCUPACION ACTUAL Y ANTERIORES: Méd. Sup. de Asist. Externa (ant.)y Practicante de Zona del CASMU (ACTUAL).-

8) DENOMINACION DEL CARGO Y CARACTERISTICAS DEL MISMO:
Sup. Ginecotocólogo de Urgencia (a nivel de Gdo.2, para desempeñar funciones en el Dpto. de Emergencia del Hosp. de Clínicas).-

9) TIPO DE PROVISION: Suplente

10) CARACTER DEL CARGO: Docente

11) DURACION DEL CARGO: -------- Hasta el 31 de diciembre de 1978.-

12) DOMICILIO ACTUAL Y ANTERIORES: José Hernández 2478 (actual).-

13) TELEFONO: 49.45.20

14) OPINION DEL JERARCA SOBRE EL CANDIDATO PROPUESTO Y LA NECESIDAD DE SU DESIGNACION: No se conocen antecedentes.-

EDUARDO ANAVITARTE
VICE DECANO INTERVENTOR

5355

547878 Montevideo, 9 NOV. 1978

Pase al Sr. Oficial de Enlace del CO. SE. NA. ante la Universidad, Cnel. Don Mario Larrauri, a sus efectos.

JORGE A. ANSELMI
RECTOR INTERVENTOR

[redacted]

53559

UNIVERSIDAD DE LA REPUBLICA
FACULTAD DE MEDICINA

P R O P U E S T A D E D E S I G N A C I O N

1) APELLIDOS COMPLETOS: Stabile Sanguinetti

2) NOMBRES COMPLETOS: Américo Mario Antonio

C/A.

3) CEDULA DE IDENTIDAD: 924.716

4) CREDENCIAL CIVICA: ALA 6.000

5) FECHA Y LUGAR DE NACIMIENTO: 28.6.1942 (Montevideo)

6) PROFESION: Dr. en Medicina

7) OCUPACION ACTUAL Y ANTERIORES: Méd. Ginect. de la Clín. Gin. "B" y Médico Ginecot. del Centro Materno Infantil de la Armada Nacional (actuales).-

8) DENOMINACION DEL CARGO Y CARACTERISTICAS DEL MISMO: Sup. Ginec. de Urgencia (a nivel de Gdo.2, para desempeñar funciones en el Dpto. de Emergencia del Hosp. de Clínicas).-

9) TIPO DE PROVISION: Suplente

10) CARACTER DEL CARGO: Docente

11) DURACION DEL CARGO: Hasta el 31 de diciembre de 1978.-

12) DOMICILIO ACTUAL Y ANTERIORES: Soriano 1335 (actual)

13) TELEFONO: 90.63.79

14) OPINION DEL JERARCA SOBRE EL CANDIDATO PROPUESTO Y LA NECESIDAD DE SU DESIGNACION: No se conocen antecedentes.-

EDUARDO ANAVITARTE
VICE DECANO INTERVENTOR

[redacted]

53560

5479/78 Montevideo, 9 NOV. 1978

Pase al Sr. Oficial de Enlace de: CO. SE. NA. ante la Universidad, Cnel. Don Mario Larrauri, a sus efectos.

JORGE A. ANSELMI
RECTOR INTERVENTOR

53561

UNIVERSIDAD DE LA REPUBLICA
FACULTAD DE MEDICINA

P R O P U E S T A D E D E S I G N A C I O N

1) APELLIDOS COMPLETOS: SPOSITO BARILLARI

2) NOMBRES COMPLETOS: MARIA ADRIANA

3) CEDULA DE IDENTIDAD: 741.480

4) CREDENCIAL CIVICA: BAA 14.941

5) FECHA Y LUGAR DE NACIMIENTO: 9.7.1936 (Montevideo)

6) PROFESION: Dra. en Medicina

7) OCUPACION ACTUAL Y ANTERIORES: Pract. Interno y Médico de Urgencia del CASMU (anteriores).-

8) DENOMINACION DEL CARGO Y CARACTERISTICAS DEL MISMO:
Sup. Neonat. de Urgencia (a nivel de Gdo. 2, para desempeñar funciones en el Dpto. de Emergencia del Hosp. de Clínicas).-

9) TIPO DE PROVISION: Suplente

10) CARACTER DEL CARGO: Docente

11) DURACION DEL CARGO: Hasta el 31 de diciembre de 1978.-

12) DOMICILIO ACTUAL Y ANTERIORES: Otelo 1530 (actual).-

13) TELEFONO: 50.05.94.-

14) OPINION DEL JERARCA SOBRE EL CANDIDATO PROPUESTO Y LA NECESIDAD DE SU DESIGNACION: No se conocen antecedentes.-

EDUARDO ANAVITARTE
VICE DECANO INTERVENTOR
[redacted]

53562

548/78 Montevideo, 9 NOV. 1978

Pase al Sr. Oficial de Enlace del CO. SE. NA. ante la Universidad, Cnel. Don Mario Larrauri, a sus efectos.

JORGE A. ANSELMI
RECTOR INTERVENTOR

[redacted]

53563

UNIVERSIDAD DE LA REPUBLICA
FACULTAD DE MEDICINA

P R O P U E S T A D E D E S I G N A C I O N

1) APELLIDOS COMPLETOS: Scasso Banfi

2) NOMBRES COMPLETOS: Juan Carlos María

3) CEDULA DE IDENTIDAD: 1.054.192

4) CREDENCIAL CIVICA: BCA 41.814

5) FECHA Y LUGAR DE NACIMIENTO: 8.12.1946 (Montevideo)

6) PROFESION: Dr. en Medicina

7) OCUPACION ACTUAL Y ANTERIORES: Ayud. del Dpto. de Fisiología y Pract. Int. del Inst. de Traumatología (ant.) y Residente en Obstetricia del San. Americano (actual).-

8) DENOMINACION DEL CARGO Y CARACTERISTICAS DEL MISMO:
Sup. Ginec. de Urgencia (a nivel de Gdo.2, para desempeñar funciones en el Dpto. de Emergencia del Hosp. de Clínicas).-

9) TIPO DE PROVISION: Suplente

10) CARACTER DEL CARGO: Docente

11) DURACION DEL CARGO: Hasta el 31 de diciembre de 1978.-

12) DOMICILIO ACTUAL Y ANTERIORES: Jaime Sudañez 2841 apt. 502 (actual)y Rambla Rep. de México 5525 (ant.).-

13) TELEFONO: 50.07.03

14) OPINION DEL JERARCA SOBRE EL CANDIDATO PROPUESTO Y LA NECESIDAD DE SU DESIGNACION:No se conocen antecedentes.-

EDUARDO ANAVITARTE
VICE DECANO INTERVENTOR

[redacted]

53564

5481/78 Montevideo, 9 NOV. 1978

Pase al Sr. Oficial de Enlace de: CO. SE. NA. ante la Universidad, Cnel. Don Mario Larrauri, a sus efectos.

JORGE A. ANSELMI
RECTOR INTERVENTOR

[redacted]

53565

UNIVERSIDAD DE LA REPUBLICA
FACULTAD DE MEDICINA

P R O P U E S T A D E D E S I G N A C I O N

1) APELLIDOS COMPLETOS: Sabelli Castellanos

2) NOMBRES COMPLETOS: Juan Carlos

3) CEDULA DE IDENTIDAD: 1.084.800

4) CREDENCIAL CIVICA: AUA 10.187

5) FECHA Y LUGAR DE NACIMIENTO: 1º - 11 - 1946 (Montevideo)

6) PROFESION: Dr. en Medicina

7) OCUPACION ACTUAL Y ANTERIORES: Pediatra del Hosp. Filtro (actual) y Médico Hemoterapeuta del CASEU (anterior).-

8) DENOMINACION DEL CARGO Y CARACTERISTICAS DEL MISMO: Sup. Neonatólogo (a nivel de Gdo.2, para desempeñar funciones en el Dpto. de Emergencia del Hosp. de Clínicas).-

9) TIPO DE PROVISION: Suplente

10) CARACTER DEL CARGO: Docente

11) DURACION DEL CARGO: Hasta el 31 de diciembre de 1978.-

12) DOMICILIO ACTUAL Y ANTERIORES: Setembrino Pereda 3216 (actual) y Jaime Cibils 2479 (anterior).-

13) TELEFONO: 29.15.08

14) OPINION DEL JERARCA SOBRE EL CANDIDATO PROPUESTO Y LA NECESIDAD DE SU DESIGNACION: No se conocen antecedentes.-

EDUARDO ANAVITARTE
VICE DECANO INTERVENTOR

53566

S-4802/78 Montevideo, 29 NOV. 1978

Pase al Sr. Oficial de Enlace del CO.SE.NA. ante la Universidad, Cnel. Don Mario Larrauri, a sus efectos.

JORGE A. ANSELMI
RECTOR INTERVENTOR

[redacted]

53567

UNIVERSIDAD DE LA REPUBLICA
FACULTAD DE MEDICINA

P R O P U E S T A D E D E S I G N A C I O N

1) APELLIDOS COMPLETOS: Roble Pignatta

2) NOMBRES COMPLETOS: Blanca Amabilia

3) CEDULA DE IDENTIDAD: 1.109.456

4) CREDENCIAL CIVICA: BZB 37.591

5) FECHA Y LUGAR DE NACIMIENTO: 21.4.1949 (Montevideo)

6) PROFESION: Dra. en Medicina

7) OCUPACION ACTUAL Y ANTERIORES: Méd. Sup. Serv. de Asist. Externa (anterior).-

8) DENOMINACION DEL CARGO Y CARACTERISTICAS DEL MISMO: Sup. Ginec. de Urgencia (a nivel de Gdo.2, para desempeñar funciones en el Dpto. de Emergencia del Hosp. de Clínicas).-

9) TIPO DE PROVISION: Suplente

10) CARACTER DEL CARGO: Docente

11) DURACION DEL CARGO: Hasta el 31 de diciembre de 1978.-

12) DOMICILIO ACTUAL Y ANTERIORES: Juan José de Arteaga 1317 apt. 502 (actual).-

13) TELEFONO: 39.26.64

14) OPINION DEL JERARCA SOBRE EL CANDIDATO PROPUESTO Y LA NECESIDAD DE SU DESIGNACION: No se conocen antecedentes.-

EDUARDO INAVITARTE
VICE DECANO INTERVENTOR

[redacted]25

53568

5483/78 Montevideo, 9 NOV. 1978

Pase al Sr. Oficial de Enlace de: CO. SE. NA. ante la Universidad, Cnel. Don Mario Larrauri, a sus efectos.

JORGE A. ANSELMI
RECTOR INTERVENTOR

53569

Ref. 134/78.-
sp.-

ESTRICTAMENTE CONFIDENCIAL

UNIVERSIDAD DE LA REPUBLICA

PROPUESTA DE DESIGNACION

APELLIDOS 1º y 2º RIVAS REASORT

NOMBRE COMPLETO Vero

CEDULA DE IDENTIDAD Montevideo 732.199

CREDENCIAL CIVICA (Serie) BUA (Número) 9052

FECHA Y LUGAR DE NACIMIENTO 16.9.36

PROFESION Ingeniero Civil.

OCUPACION ACTUAL Y ANTERIORES Profesor Adjunto de la asignatura Tratamiento y Eliminación de Residuos.

DENOMINACION DEL CARGO Profesor Adjunto (Gr.3) de Tratamiento y Elim. de Residuos.
(Grado, Materia y Escalafón)

TIPO DE PROVISION DEL CARGO Interino
(Interino o titular)

CARACTER DEL CARGO Docente
(docente o administrativo o servicios generales)

DURACION DEL CARGO DOCENTE 31.12.78
(en el caso de Facultades y Escuelas)

DOMICILIO ACTUAL Y ANTERIORES Manuel Herrera y Obes 4022

TELEFONO 3.44.29

OPINION DEL JERARCA SOBRE EL CANDIDATO PROPUESTO Y LA NECESIDAD DE SU DESIGNACION

1. Vinculado a esta Casa de Estudios desde el año 1976, no mereciendo observaciones a su actuación docente.
2. Continuidad de la docencia que se imparte en esta Facultad.

montevideo, 11 de setiembre de 1978.-

Ing. NORBERTO H. FAROPPA
DECANO INTERVENTOR
Firma del jerarca que propone
Pie de firma

ATENCION - TODA PROPUESTA DEBE CONSTAR DE ORIGINAL Y SIETE COPIAS LEGIBLES
(solamente el original debe ser firmado).

5201/78 Montevideo, 18 OCT. 1978

Pase al Sr. Oficial de Enlace de CO. SE. NA. ante la Universidad, Cnel. Don Mario Larrauri, a sus efectos.

53570

JORGE A. ANSELMI
SECTOR INTERVENTOR

Ref. 134/78.-
gp.-

ESTRICTAMENTE CONFIDENCIAL

UNIVERSIDAD DE LA REPUBLICA

PROPUESTA DE DESIGNACION

Dos cargos

APELLIDOS 1º y 2º PRATO RODRIGUEZ

NOMBRE COMPLETO Dante Carlos

CEDULA DE IDENTIDAD Montevideo, 739.053

CREDENCIAL CIVICA (Serie) ASB (Número) 7817

FECHA Y LUGAR DE NACIMIENTO 9.3.36 Canelones

P.A.P.

PROFESION Ingeniero Agrimensor

OCUPACION ACTUAL Y ANTERIORES Profesor Adjunto de la asignatura Agrimensura Legal I, II y III.

DENOMINACION DEL CARGO Profesor Adjunto (Gr.3) de Agrimensura Legal I, II y III.
(Grado, Materia y Escalafón)

TIPO DE PROVISION DEL CARGO Interino
(Interino o titular)

CARACTER DEL CARGO Docente
(docente o administrativo o servicios generales)

DURACION DEL CARGO DOCENTE 31.12.78
(en el caso de Facultades y Escuelas)

DOMICILIO ACTUAL Y ANTERIORES José H. Figueira 2289

TELEFONO 40.38.51

OPINION DEL JERARCA SOBRE EL CANDIDATO PROPUESTO Y LA NECESIDAD DE SU DESIGNACION

1. Vinculado a esta Casa de Estudios desde el año 1976, no mereciendo observaciones a su actuación docente.
2. Continuidad de la docencia que se imparte en esta Facultad.

Montevideo, 11 de setiembre de 1978.-

Ing. NORBERTO H. FAROPPA
DECANO INTERVENTOR
Firma del jerarca que propone
Pie de firma

ATENCION - TODA PROPUESTA DEBE CONSTAR DE ORIGINAL Y SIETE COPIAS LEGIBLES
(solamente el original debe ir firmado).

5202/78 Montevideo, 18 OCT. 1978

Pase al Sr. Oficial de Enlace de CO. SE. NA. ante la Universidad, Cnel. Don Mario Larrauri, a sus efectos.

[redacted]
53571

JORGE A. ANSELMI
RECTOR INTERVENTOR

Ref. 134/78.-
SP.-

ESTRICTAMENTE CONFIDENCIAL

UNIVERSIDAD DE LA REPUBLICA

PROPUESTA DE DESIGNACION

APELLIDOS 1º y 2º PRATO RODRIGUEZ

NOMBRE COMPLETO Dante Carlos

CEDULA DE IDENTIDAD Montevideo =739.053

CREDENCIAL CIVICA (Serie) ASE (Número) 7817

FECHA Y LUGAR DE NACIMIENTO 9.3.36 Canelones

PROFESION Ingeniero Agrimensor

OCUPACION ACTUAL Y ANTERIORES Profesor Adjunto de la asignatura Avaluaciones I, II y Catastro.

DENOMINACION DEL CARGO Profesor Adjunto (Gr.3) Avaluación I, II y Catastro
(Grado, Materia y Escalafón)

TIPO DE PROVISION DEL CARGO Interino
(Interino o titular)

CARACTER DEL CARGO Docente
(docente o administrativo o servicios generales)

DURACION DEL CARGO DOCENTE 31.12.78
(en el caso de Facultades y Escuelas)

DOMICILIO ACTUAL Y ANTERIORES José H. Figueira 2289

TELEFONO 40.38.51

OPINION DEL JERARCA SOBRE EL CANDIDATO PROPUESTO Y LA NECESIDAD DE SU DESIGNACION

1. Vinculado a esta Casa de Estudios desde el año 1976, no mereciendo observaciones a su actuación docente.
2. Continuidad de la docencia que se imparte en esta Facultad.-

Montevideo, 11 de setiembre de 1978.-

Ing. NORBERTO H. FAROPPA
DECANO INTERVENTOR
Firma del jerarca que propone
Pie de firma

ATENCION - TODA PROPUESTA DEBE CONSTAR DE ORIGINAL Y SIETE COPIAS LEGIBLES
(solamente el original debe ser firmado).

5203/78 Montevideo, 18 OCT. 1978

Pase al Sr. Oficial de Enlace de CO.SE.NA. ante la Universidad, Cnel. Don Mario Larrauri, a sus efectos.

535[illegible]

JORGE A. ANSELMI
RECTOR INTERVENTOR

Ref. 134/78.-

8p.-

ESTRICTAMENTE CONFIDENCIAL

UNIVERSIDAD DE LA REPUBLICA

PROPUESTA DE DESIGNACION

C/A

APELLIDOS 1º y 2º BOLLAK VARELA

NOMBRE COMPLETO José Pedro

CEDULA DE IDENTIDAD Montevideo 1.118.168

CREDENCIAL CIVICA (Serie) BCA (Número) 40052

FECHA Y LUGAR DE NACIMIENTO 12.4.48

PROFESION Abogado

OCUPACION ACTUAL Y ANTERIORES Profesor Titular de la asignatura Legislación Marítima y laboral.

DENOMINACION DEL CARGO Profesor Titular (Gr.5) de Legislación Mar. y Laboral.
(Grado, Materia y Escalafón)

TIPO DE PROVISION DEL CARGO Interino
(Interino o titular)

CARACTER DEL CARGO Docente
(docente o administrativo o servicios generales)

DURACION DEL CARGO DOCENTE 31.12.78.
(en el caso de Facultades y Escuelas)

DOMICILIO ACTUAL Y ANTERIORES Potosí 1671

TELEFONO 50.12.04

OPINION DEL JERARCA SOBRE EL CANDIDATO PROPUESTO Y LA NECESIDAD DE SU DESIGNACION

1. Vinculado a esta Casa de Estudios desde el año 1977, no mereciendo observaciones a su actuación Docente.

2. Continuidad de la docencia que se imparte en esta Facultad.

Montevideo, 11 de setiembre de 1978.-

Ing. NORBERTO H. FABOPPA
DECANO INTERVENTOR
Firma del jerarca que propone
Pie de firma

ATENCION - TODA PROPUESTA DEBE CONSTAR DE ORIGINAL Y SIETE COPIAS LEGIBLES
(solamente el original debe ser firmado).

5204/78 Montevideo, 18 OCT. 1978

Pase al Sr. Oficial de Enlace de CO.SE.NA. ante la Universidad, Cnel. Don Mario Larrauri, a sus efectos.

53573 [redacted]

JORGE A. ANSELMI
RECTOR INTERVENTOR

UNIVERSIDAD DE LA REPUBLICA

DELEGADO DEL CO.SE.NA

INFORME DE ANOTACIONES PERSONALES

Parte N°.....

REFERENTE A: POLLAK VARELA, José Pedro..... C.I. N°1.118.168...

S.I.D. informa con/sin anotaciones
O.C.O.A. informa con/sin anotaciones
D.N.I.I. informa con/sin anotaciones

ANOTACIONES:S.I.D.:

REGISTRAMOS: POLLAK, José Pedro.

22.11.966:En la Revista "Agrupación de Avanzada Universitaria"(A.D.A.U.) órgano que núclea a los militantes del "Centro de Estudiantes de Derecho se publica la nómina de integrantes de la Comisión Directiva de la referida Agrupación para el año 1966, en la cual figura el causante como 3er. Titular.

INFORME DE PRENSA.

Es de señalar que dicha Agrupación es de tendencia izquierdista.

D.N.I.I.:

REGISTRAMOS: POLLAK, José P.

20.10.978:El titular figura en nómina de adherentes a la Lista que bajo el Lema:"Agrupación de Avanzada Universitaria"(ADAU) ganó las Elecciones el 29.9.967 en el Centro de Estudiantes de Derecho, por el período 1967/68.- La orientación de dicha agrupación es de clara tendencia izquierdista.

53574

SECCIONAL

FORMULARIO "D"

UNIVERSIDAD DEL TRABAJO DEL URUGUAY

APELLIDOS PATERNO Y MATERNO:.....

NOMBRES COMPLETOS.....

ESTADO CIVIL.....

NOMBRE DEL CONYUGE.....

FECHA Y LUGAR DE NACIMIENTO..CON.INDICACION DEL DEPARTAMENTO.....

.....

CEDULA DE IDENTIDAD..Nº...790003.....DEPARTAMENTO.....

CREDENCIAL CIVICA Serie:.....Nº.....1

DOMICILIO DE LOS ULTIMOS 10 años.....

Ejido.1409.apto..22.....DEPARTAMENTO.....

.....

CARACTER DEL CARGO QUE DESEMPEÑA.....

LUGAR DE TRABAJO ANTERIOR.....

LUGAR DE TRABAJO ACTUAL...C.S.U.....

SI HA TENIDO TRASLADOS DE DONDE A DONDE.....

FECHA DE INGRESO A LA ADMINISTRACION PUBLICA.....

FECHA DE INGRESO A UTU.....15/11/78.....

ESTUDIOS CURSADOS CON ESPECIFICACION DE LA INSTITUCION Y LOCALIDAD

.....

.....

OBSERVACIONES:.....

.....

.....

SECCIONAL 36560

53575

FORMULARIO "D"

UNIVERSIDAD DEL TRABAJO DEL URUGUAY

APELLIDOS PATERNO Y MATERNO: [illegible]

NOMBRES COMPLETOS [illegible]

ESTADO CIVIL.....

NOMBRE DEL CONYUGE.....

FECHA Y LUGAR DE NACIMIENTO..CON.INDICACION DEL DEPARTAMENTO.....
9/5/33
.....

CEDULA DE IDENTIDAD..Nº 677.214 .....DEPARTAMENTO.....

CREDENCIAL CIVICA Serie: [illegible] Nº 19.721 1

DOMICILIO DE LOS ULTIMOS 10 años.....

Cn. Carrasco km. 1 4490/2 .....DEPARTAMENTO.....

.....

CARACTER DEL CARGO QUE DESEMPEÑA..[illegible]..[illegible]..[illegible]

LUGAR DE TRABAJO ANTERIOR.....

LUGAR DE TRABAJO ACTUAL..U.T.U.....

SI HA TENIDO TRASLADOS DE DONDE A DONDE.....

FECHA DE INGRESO A LA ADMINISTRACION PUBLICA.....

FECHA DE INGRESO A UTU.....15/11/78.....

ESTUDIOS CURSADOS CON ESPECIFICACION DE LA INSTITUCION Y LOCALIDAD

.....

.....

OBSERVACIONES:.....

.....

.....

[illegible]

53576

SECRETO

FORMULARIO "D"

UNIVERSIDAD DEL TRABAJO DEL URUGUAY

APELLIDOS PATERNO Y MATERNO: [redacted]

NOMBRES COMPLETOS... [redacted]

ESTADO CIVIL.....

NOMBRE DEL CONYUGE.....

FECHA Y LUGAR DE NACIMIENTO..CON.INDICACION DEL DEPARTAMENTO.....

[redacted]

CEDULA DE IDENTIDAD..Nº..[redacted].....DEPARTAMENTO.....

CREDENCIAL CIVICA Serie:..[redacted].....Nº..[redacted].....

DOMICILIO DE LOS ULTIMOS 10 años.....

[redacted].....DEPARTAMENTO.....

.....

CARACTER DEL CARGO QUE DESEMPEÑA [redacted]

LUGAR DE TRABAJO ANTERIOR.....

LUGAR DE TRABAJO ACTUAL...[redacted].....

SI HA TENIDO TRASLADOS DE DONDE A DONDE.....

FECHA DE INGRESO A LA ADMINISTRACION PUBLICA.....

FECHA DE INGRESO A UTU....[redacted].....

ESTUDIOS CURSADOS CON ESPECIFICACION DE LA INSTITUCION Y LOCALIDAD

.....

.....

OBSERVACIONES:.....

.....

.....[redacted].....

53577

SECRETO

FORMULARIO "D"

UNIVERSIDAD DEL TRABAJO DEL URUGUAY

APELLIDOS PATERNO Y MATERNO:.....

NOMBRES COMPLETOS.....

ESTADO CIVIL.....

NOMBRE DEL CONYUGE.....

FECHA Y LUGAR DE NACIMIENTO..CON INDICACION DEL DEPARTAMENTO.....

.....

CEDULA DE IDENTIDAD..Nº.....DEPARTAMENTO.....

CREDENCIAL CIVICA Serie:.....Nº.....

DOMICILIO DE LOS ULTIMOS 10 años.....

.....DEPARTAMENTO.....

.....

CARACTER DEL CARGO QUE DESEMPEÑA.....

LUGAR DE TRABAJO ANTERIOR.....

LUGAR DE TRABAJO ACTUAL.....

SI HA TENIDO TRASLADOS DE DONDE A DONDE.....

FECHA DE INGRESO A LA ADMINISTRACION PUBLICA.....

FECHA DE INGRESO A UTU.....

ESTUDIOS CURSADOS CON ESPECIFICACION DE LA INSTITUCION Y LOCALIDAD

.....

.....

.....

OBSERVACIONES:.....

.....

.....

( ) 53578

SECRETO

FORMULARIO "D"

UNIVERSIDAD DEL TRABAJO DEL URUGUAY

APELLIDOS PATERNO Y MATERNO: [redacted]

NOMBRES COMPLETOS...[redacted]

ESTADO CIVIL.....

NOMBRE DEL CONYUGE.....

FECHA Y LUGAR DE NACIMIENTO..CON INDICACION DEL DEPARTAMENTO.....

[redacted]

CEDULA DE IDENTIDAD..Nº...[redacted].....DEPARTAMENTO.....

CREDENCIAL CIVICA Serie:.....[redacted].....Nº.....

DOMICILIO DE LOS ULTIMOS 10 años.....

[redacted].....DEPARTAMENTO.....

.....

CARACTER DEL CARGO QUE DESEMPEÑA..[redacted]

LUGAR DE TRABAJO ANTERIOR.....

LUGAR DE TRABAJO ACTUAL....[redacted].....

SI HA TENIDO TRASLADOS DE DONDE A DONDE.....

FECHA DE INGRESO A LA ADMINISTRACION PUBLICA.....

FECHA DE INGRESO A UTU.....[redacted].....

ESTUDIOS CURSADOS CON ESPECIFICACION DE LA INSTITUCION Y LOCALIDAD

.....

.....

OBSERVACIONES:.....

.....

.....[redacted]

53579

SECRETO

FORMULARIO "D"

UNIVERSIDAD DEL TRABAJO DEL URUGUAY

APELLIDOS PATERNO Y MATERNO [redacted]

NOMBRES COMPLETOS [redacted]

ESTADO CIVIL.....

NOMBRE DEL CONYUGE.....

FECHA Y LUGAR DE NACIMIENTO..CON.INDICACION DEL DEPARTAMENTO.....

[redacted]

CEDULA DE IDENTIDAD..Nº...[redacted].....DEPARTAMENTO.....

CREDENCIAL CIVICA Serie:.....Nº.....

DOMICILIO DE LOS ULTIMOS 10 años.....

[redacted].....DEPARTAMENTO.....

.....

CARACTER DEL CARGO QUE DESEMPEÑA [redacted]

LUGAR DE TRABAJO ANTERIOR.....

LUGAR DE TRABAJO ACTUAL...[redacted].....

SI HA TENIDO TRASLADOS DE DONDE A DONDE.....

FECHA DE INGRESO A LA ADMINISTRACION PUBLICA.....

FECHA DE INGRESO A UTU...[redacted].....

ESTUDIOS CURSADOS CON ESPECIFICACION DE LA INSTITUCION Y LOCALIDAD

.....

.....

OBSERVACIONES:.....

.....

.....

53580

SECRETO

FORMULARIO "D"

UNIVERSIDAD DEL TRABAJO DEL URUGUAY

APELLIDOS PATERNO Y MATERNO: SAAVEDRA MASCHERONI

NOMBRES COMPLETOS: Raúl Sergio

ESTADO CIVIL:

NOMBRE DEL CONYUGE:

FECHA Y LUGAR DE NACIMIENTO..CON.INDICACION DEL DEPARTAMENTO:

28/9/49

CEDULA DE IDENTIDAD..Nº...33.960.....DEPARTAMENTO..San José

CREDENCIAL CIVICA Serie:...CAB.....Nº...4451.....1

DOMICILIO DE LOS ULTIMOS 10 años:

Larrieux Viv. 14.....DEPARTAMENTO...San José.

CARACTER DEL CARGO QUE DESEMPEÑA.Docente Ed. Musical (Banda)

LUGAR DE TRABAJO ANTERIOR:

LUGAR DE TRABAJO ACTUAL..U.T.U.....

SI HA TENIDO TRASLADOS DE DONDE A DONDE:

FECHA DE INGRESO A LA ADMINISTRACION PUBLICA:

FECHA DE INGRESO A UTU.....15/11/78.....

ESTUDIOS CURSADOS CON ESPECIFICACION DE LA INSTITUCION Y LOCALIDAD

OBSERVACIONES:

[redacted]

53581

SECRETO

FORMULARIO "D"

UNIVERSIDAD DEL TRABAJO DEL URUGUAY

APELLIDOS PATERNO Y MATERNO: [illegible]

NOMBRES COMPLETOS: Otto Federico

ESTADO CIVIL.....

NOMBRE DEL CONYUGE.....

FECHA Y LUGAR DE NACIMIENTO..CON.INDICACION DEL DEPARTAMENTO.....

30/10/34

CEDULA DE IDENTIDAD..Nº...[illegible].....DEPARTAMENTO.....

CREDENCIAL CIVICA Serie:...[illegible].....Nº.....[illegible].....1

DOMICILIO DE LOS ULTIMOS 10 años.....

[illegible]..1412..P.9.....DEPARTAMENTO.....

.....

CARACTER DEL CARGO QUE DESEMPEÑA..Docente Ed. Musical [illegible]

LUGAR DE TRABAJO ANTERIOR.....

LUGAR DE TRABAJO ACTUAL.....U.T.U.....

SI HA TENIDO TRASLADOS DE DONDE A DONDE.....

FECHA DE INGRESO A LA ADMINISTRACION PUBLICA.....

FECHA DE INGRESO A UTU.....

ESTUDIOS CURSADOS CON ESPECIFICACION DE LA INSTITUCION Y LOCALIDAD

.....

.....

OBSERVACIONES:.....

.....

.....[redacted].....

SECRETO 52582

SECRETO

FORMULARIO "D"

UNIVERSIDAD DEL TRABAJO DEL URUGUAY

APELLIDOS PATERNO Y MATERNO: VIGA CORREA

NOMBRES COMPLETOS: Mario Alex

ESTADO CIVIL.....

NOMBRE DEL CONYUGE.....

FECHA Y LUGAR DE NACIMIENTO..CON.INDICACION DEL DEPARTAMENTO.....
25/9/53

.....

CEDULA DE IDENTIDAD..Nº 91.015 DEPARTAMENTO.....

CREDENCIAL CIVICA Serie: KAA Nº 22.898

DOMICILIO DE LOS ULTIMOS 10 años.....
A. Valázquez 3968 B 82 1-601 Piso 6
.....DEPARTAMENTO.....

.....

CARACTER DEL CARGO QUE DESEMPEÑA Docente Ad. Nacional (Suplente)

LUGAR DE TRABAJO ANTERIOR.....

LUGAR DE TRABAJO ACTUAL U.T.U

SI HA TENIDO TRASLADOS DE DONDE A DONDE.....

FECHA DE INGRESO A LA ADMINISTRACION PUBLICA.....

FECHA DE INGRESO A UTU 13/11/78

ESTUDIOS CURSADOS CON ESPECIFICACION DE LA INSTITUCION Y LOCALIDAD

.....

.....

OBSERVACIONES:.....

.....

.....[redacted].....

53583

SECRETO

FORMULARIO "D"

UNIVERSIDAD DEL TRABAJO DEL URUGUAY

APELLIDOS PATERNO Y MATERNO: [redacted]

NOMBRES COMPLETOS: [redacted]

ESTADO CIVIL.....

NOMBRE DEL CONYUGE.....

FECHA Y LUGAR DE NACIMIENTO..CON INDICACION DEL DEPARTAMENTO.....

13/9/55.....

CEDULA DE IDENTIDAD..Nº 1.833.171.....DEPARTAMENTO.....

CREDENCIAL CIVICA Serie: [redacted] Nº [redacted]

DOMICILIO DE LOS ULTIMOS 10 años.....

[redacted] 3650.....DEPARTAMENTO.....

.....

CARACTER DEL CARGO QUE DESEMPEÑA [redacted]

LUGAR DE TRABAJO ANTERIOR.....

LUGAR DE TRABAJO ACTUAL...U.T.U.....

SI HA TENIDO TRASLADOS DE DONDE A DONDE.....

FECHA DE INGRESO A LA ADMINISTRACION PUBLICA.....

FECHA DE INGRESO A UTU.....15/11/70.....

ESTUDIOS CURSADOS CON ESPECIFICACION DE LA INSTITUCION Y LOCALIDAD

.....

.....

OBSERVACIONES:.....

.....

[redacted]

SECRETO 53584

SECRETO

FORMULARIO "D"

UNIVERSIDAD DEL TRABAJO DEL URUGUAY

APELLIDOS PATERNO Y MATERNO: [redacted]

NOMBRES COMPLETOS..Carlos Alberto.....

ESTADO CIVIL.....

NOMBRE DEL CONYUGE.....

FECHA Y LUGAR DE NACIMIENTO..CON.INDICACION DEL DEPARTAMENTO.....
28/10/39.....

CEDULA DE IDENTIDAD..Nº....[redacted].....DEPARTAMENTO.....

CREDENCIAL CIVICA Serie:.....[redacted].....Nº..[redacted].....

DOMICILIO DE LOS ULTIMOS 10 años.....

.Avda..Colombes.1654.....DEPARTAMENTO.....

.....

CARACTER DEL CARGO QUE DESEMPEÑA..[redacted].....

LUGAR DE TRABAJO ANTERIOR.....

LUGAR DE TRABAJO ACTUAL....U.T.U...Direccion.General.....

SI HA TENIDO TRASLADOS DE DONDE A DONDE.....

FECHA DE INGRESO A LA ADMINISTRACION PUBLICA.....

FECHA DE INGRESO A UTU...1/10/70.....

ESTUDIOS CURSADOS CON ESPECIFICACION DE LA INSTITUCION Y LOCALIDAD

.....

.....

OBSERVACIONES:.....

.....

.....[redacted]

SECRETO

53585

SECRETO

FORMULARIO "D"

UNIVERSIDAD DEL TRABAJO DEL URUGUAY

APELLIDOS PATERNO Y MATERNO: PEREIRA DIAZ

NOMBRES COMPLETOS: Juan Bartolomé

ESTADO CIVIL.....

NOMBRE DEL CONYUGE.....

FECHA Y LUGAR DE NACIMIENTO..CON.INDICACION DEL DEPARTAMENTO.....

28/2/32

CEDULA DE IDENTIDAD..Nº 1.106.003 DEPARTAMENTO.....

CREDENCIAL CIVICA Serie: BZA Nº 23.090 1

DOMICILIO DE LOS ULTIMOS 10 años.....

Joaquín Suárez 2973 DEPARTAMENTO.....

.....

CARACTER DEL CARGO QUE DESEMPEÑA P.A.N.S

LUGAR DE TRABAJO ANTERIOR.....

LUGAR DE TRABAJO ACTUAL U.T.U División Producción y Explotación

SI HA TENIDO TRASLADOS DE DONDE A DONDE.....

FECHA DE INGRESO A LA ADMINISTRACION PUBLICA.....

FECHA DE INGRESO A UTU 4/12/78

ESTUDIOS CURSADOS CON ESPECIFICACION DE LA INSTITUCION Y LOCALIDAD

.....

.....

OBSERVACIONES:.....

.....

.....

53586

SECRETO

FORMULARIO "D"

UNIVERSIDAD DEL TRABAJO DEL URUGUAY

APELLIDOS PATERNO Y MATERNO: [redacted]

NOMBRES COMPLETOS.....[redacted].....

ESTADO CIVIL.....

NOMBRE DEL CONYUGE.....

FECHA Y LUGAR DE NACIMIENTO..CON.INDICACION DEL DEPARTAMENTO.....

1/2/21.....

CEDULA DE IDENTIDAD..Nº..[redacted].....DEPARTAMENTO.....

CREDENCIAL CIVICA Serie:.....[redacted].....Nº.....[redacted].....1

DOMICILIO DE LOS ULTIMOS 10 años.....

[redacted].....DEPARTAMENTO.....

.....

CARACTER DEL CARGO QUE DESEMPEÑA...[redacted].....

LUGAR DE TRABAJO ANTERIOR.....

LUGAR DE TRABAJO ACTUAL...[redacted].....

SI HA TENIDO TRASLADOS DE DONDE A DONDE.....

FECHA DE INGRESO A LA ADMINISTRACION PUBLICA.....

FECHA DE INGRESO A UTU....[redacted].....

ESTUDIOS CURSADOS CON ESPECIFICACION DE LA INSTITUCION Y LOCALIDAD

.....

.....

OBSERVACIONES:.....

.....[redacted].....

.....

53587

SECRETO

FORMULARIO "D"

UNIVERSIDAD DEL TRABAJO DEL URUGUAY

APELLIDOS PATERNO Y MATERNO: [redacted]

NOMBRES COMPLETOS... José Antonio

ESTADO CIVIL.....

NOMBRE DEL CONYUGE.....

FECHA Y LUGAR DE NACIMIENTO..CON.INDICACION DEL DEPARTAMENTO.....

11/6/22.....

CEDULA DE IDENTIDAD..Nº...[redacted].....DEPARTAMENTO.....

CREDENCIAL CIVICA Serie:....[redacted].....Nº..[redacted].....

DOMICILIO DE LOS ULTIMOS 10 años.....

[redacted].....DEPARTAMENTO.....

.....

CARACTER... DEL CARGO QUE DESEMPEÑA Docente. [redacted]

LUGAR DE TRABAJO ANTERIOR.....

LUGAR DE TRABAJO ACTUAL... U.T.U. - Planeamiento Educativo .....

SI HA TENIDO TRASLADOS DE DONDE A DONDE.....

FECHA DE INGRESO A LA ADMINISTRACION PUBLICA.....

FECHA DE INGRESO A UTU... 25/10/78 (Reingreso).....

ESTUDIOS CURSADOS CON ESPECIFICACION DE LA INSTITUCION Y LOCALIDAD

.....

.....

OBSERVACIONES:.....

.....

.....[redacted]

53588 - 10

DIRECCION NACIONAL DE INFORMACION E INTELIGENCIA
DEPARTAMENTO No 3
FICHERO

DIRECCION NACIONAL DE
INFORMACION E INTELI-
GENCIA. DPTO. No. 3.

MEMORANDUM No. 1879/980.[illegible].-

REFERENCIA: Boletín de Informes No. 183/979.-

DESTINO: En uso

xxx

1) NOMBRES: **BINGERT ALEMAN Jorge Angel**
ALIAS: **BINGERT ALEMAN Jorge Angel (a.Pirraco)**
DOCUMENTOS: CI. 816.021
OCUPACION: Músico.-Funcionario Público
DOMICILIO: [illegible] 947 (Setiembre/964)
OTROS DATOS: Uruguayo; nacido el 25/8/938; hijo de José y María [illegible].-
ANTECEDENTES: 28/III/962: En Marzo de 1962 se establece que es de filiación [illegible], al igual que su familia.-Actualmente es músico de la Banda Municipal.-Entre los años 195[illegible]/57, integró la Banda Policial.-27/9/964: Según información de fuente [illegible] confiable: "Es saxofonista de la Banda Municipal."-7/VI/966: Figura en el 4o. lugar en la lista [illegible] "[illegible]" para ser electo miembro de la Comisión Directiva de AUDEM por el período 1966/68

xx

2) NOMBRES: **CORONEL Alfonso Arasil**
ALIAS: **CORONEL Alfonso**
OCUPACION: Músico
OTROS DATOS: No registra
ANTECEDENTES: 7/6/966: Figura en el 2do. lugar en la lista [illegible] "7 de julio de 1947" para ser reelecto miembro de la Comisión Directiva de AUDEM por el período 1966/68

3) NOMBRES: **ESPINOSA NUÑEZ Héctor Manuel**
ALIAS: **ESPINOSA Héctor**
DOCUMENTOS: CI. 1.269.092
OCUPACION: Músico
OTROS DATOS: No registra
ANTECEDENTES: 7/6/966: Figura en el 4o. lugar en la lista [illegible] "[illegible]" para ser electo miembro de la Comisión Directiva de AUDEM por el período 1966/68.-

xxx

4) NOMBRES: **HURTADO AGUILERA Luis Berlin**
ALIAS: **HURTADO Luis** [redacted]
OCUPACION: Músico

53589

///

ADVERTENCIA
ESTA INFORMACION ES ABSOLUTAMENTE RESERVADA, PARA USO EXCLUSIVO DE LA AUTORIDAD QUE LA SOLICITA Y NO PUEDE DARSE VISTA A LA PARTE INTERESADA.

DIRECCION NACIONAL DE INFORMACION E INTELIGENCIA
DEPARTAMENTO Nº 3
FICHERO

[illegible]: [illegible] No. 4396 Apto. 5.- [illegible] "La [illegible]" ([illegible]/994).-

[illegible]: No registra

[illegible]: [illegible]: Según información de fuente regular- [illegible] "[illegible] contactos con [illegible] elementos co- munistas.-[illegible]".-7/6/966: Figura en la lista [illegible] "[illegible]" para ser electo miembro de la Comisión Directiva de [illegible] por el período 1966/68, en el 5to. lugar.-

xxxxxxxxxxxxxxxxxxxxxxxxxxxxxxxxxxxxxxxxxxxxxxxxxxxxxxxxxxxxxx

5) [illegible]: [illegible] Juan René

[illegible]: **TAMAS FUNES Juan René**

[illegible]: Músico

[illegible]: [illegible] No. 1940 (1967)

[illegible]: Nacido en Buenos Aires (Argentina) el 27/5/29; hijo de Juan Félix y [illegible]; casado con [illegible] Mercedes Hernández.-

[illegible]: 7/6/966: Figura en el 6o. lugar en la lista lema "7 de Julio de 1947" para ser electo miembro de la Comisión Directiva de [illegible] por el período 1966/68.-3/8/77: Se establece que integra el conjunto [illegible] EL JAZZ, que se presenta todos los lunes en el teatro [illegible], dentro del ciclo GRANDES AUTORES Y [illegible] DE JAZZ.-21/10/77: Se establece que actúa en el [illegible] PIANO BAR.-17/X/978: Según "El Diario" del 10/7/978, se establece que actuará en lunes de Jazz, en la Sala 18 de Mayo.-

xxxxxxxxxxxxxxxxxxxxxxxxxxxxxxxxxxxxxxxxxxxxxxxxxxxxxxxxxxxxxx

6) [illegible]: [illegible] Hermes Walter

[illegible]: **MARTINEZ Hermes**

[illegible]: No registra

[illegible]: [illegible]/974: En las elecciones nacionales de 1971, fué candidato a la Junta Electoral por el Dpto. de Paysandú, en la lista [illegible] del FDC. (Frente Amplio).-7/X/77: Con fecha 1ro. de setiembre de 1977, se informa que se encuentra radicado en Canadá.-[illegible]: Según lista No. 77-29/UR-4 de fecha 21/9/77 de la [illegible] de Canadá se establece que el titular radicado en Canadá [illegible].-

xxxxxxxxxxxxxxxxxxxxxxxxxxxxxxxxxxxxxxxxxxxxxxxxxxxxxxxxxxxxxx

7) [illegible]: [illegible] Washington

[illegible]: **MOREIRA Adhemar**

[illegible]: Músico

[illegible]: [illegible] 1077 Apto. 14 ([illegible]/994)

[illegible]: [illegible] Walter Miguel Pinto Bastarrica

[illegible]: [illegible]: Según información de fuente regular- [illegible]: "[illegible] y [illegible] con Walter Pinto [illegible].-

xxxxxxxxxxxxxxxxxxxxxxxxxxxxxxxxxxxxxxxxxxxxxxxxxxxxxxxxxxxxxx

535[illegible]

ADVERTENCIA
ESTA INFORMACION ES ABSOLUTAMENTE RESERVADA, PARA USO EXCLUSIVO DE LA AUTORIDAD QUE LA SOLICITA Y NO PUEDE DARSE VISTA A LA PARTE INTERESADA

(Continuación de Memorándum No. 1059/980.[illegible].-)

DIRECCIÓN NACIONAL DE INFORMACIÓN E INTELIGENCIA
DEPARTAMENTO Nº 3
FICHERO

8) NOMBRE [illegible]: NICOLI [illegible] Gustavo Mario
SEUDÓNIMO: **NICOLI Mario**
OCUPACIÓN: Músico
OTROS DATOS: No registra
ANTECEDENTES: 7/6/966: Figura en el 12o lugar en la lista de la "7 de Julio de 1947" para ser electo miembro de la Comisión Directiva de AGADU por el período 1966/68.-VII/969: En la fecha se establece que el titular integra el Cjo. Directivo de la Asoc. Gral. de Autores del Uruguay, (AGADU), cuyo Pte. es Luis Alberto [illegible].-17/X/978: Según "El Diario" del 10/7/978, se establece que actuará en Noches de Jazz, en la sala 1º de Mayo.-3/XI/978: Según "El Diario" del 19/7/978, figura como jurado en el Cuarto Certamen Folklórico de Integración Policial, a realizarse en Maldonado.-

PAF-

xxxxxxxxxxxxxxxxxxxxxxxxxxxxxxxxxxxxxxxxxxxxxxxxxxxxxxxxxxxxxxxxxxxxxx

9) NOMBRE: OLIVERA BORGES Julio César
SEUDÓNIMO: A) **OLIVERA Julio C.**
ANTECEDENTES: 13/III/977: Presentó conjuntamente con Francisco [illegible] GARCÍA a Olga Inés [illegible] ZABALETA para su Afiliación al Partido Comunista, según material incautado por OCO en [illegible]/976, "Operación Morgan".-

PAF.

ADVERTENCIA
ESTA INFORMACIÓN ES ABSOLUTAMENTE RESERVADA, PARA USO EXCLUSIVO DE LA AUTORIDAD QUE LA SOLICITA Y NO PUEDE DARSE VISTA A LA PARTE INTERESADA.

xxxxxxxxxxxxxxxxxxxxxxxxxxxxxxxxxxxxxxxxxxxxxxxxxxxxxxxxxxxxxxxxxxxxxx

SEUDÓNIMO: B) OLIVERA Julio C.
OTROS DATOS: No registra
ANTECEDENTES: 12/11/75: Figura en una nómina de firmantes del Manifiesto de Artistas de Cerro Largo, adherentes al Frente Amplio, integrada por [illegible] GARAYES LARROSA.-

xxxxxxxxxxxxxxxxxxxxxxxxxxxxxxxxxxxxxxxxxxxxxxxxxxxxxxxxxxxxxxxxxxxxxx

NOTAS:

1) Se deja constancia que a pesar de la similitud de nombres, existe la posibilidad de que no se trate de la misma persona [illegible].-

2) Las personas que no figuran en la lista adjunta, no registran antecedentes en los ficheros de este Departamento.-

xxxxxxxxxxxxxxxxxxxxxxxxxxxxxxxxxxxxxxxxxxxxxxxxxxxxxxxxxxxxxxxxxxxxxx

Montevideo, marzo 13 de 1980.-

[redacted]

EL JEFE DEL DEPARTAMENTO 3
WASHINGTON DOS SANTOS AG[illegible]
SUB-COMISARIO

53591

RESUMEN DE INFORMACION — FECHA 09/Mayo/979[illegible] — Nº34.-

OFICINA EMISORA: DIVISION 2/ESTADO MAYOR.-

SUJETO:

EVALUACION FUENTE	INFORMACION
A Completamente confiable	1 Confirmado por otras fuentes
B Normalmente confiable	2 Probablemente verdad
C Poco confiable	3 Posiblemente verdad
D No confiable normalmente	4 Verdad dudosa
E No confiable	5 Improbable
F No puede juzgarse su grado de confianza	6 No puede juzgarse su grado de veracidad

RESUMEN DE LA INFORMACION:

RESPONDE A. Pedido de Informarnos Nº.0235.1906.257.181.180.0172.0175.0128.182.183.0125.0133.0131.0169.267.237.264.223.214.210.0135.0232.0226.[illegible]

DESTINO Señor.Jefe del Dpto.C-2/ES.MA.CO.;

REFERENTE. RODRIGUEZ PIAGGIO Ana Maria

REGISTRAMOS. RODRIGUEZ Ana Maria.

ANTECEDENTES. 10/XI/70.Se postula por la lista Nº 30.Lema "IDEAS"Sub-Lema" Una nueva agrupación por una asociación mejor" para integrar el Consejo .Ejecutivo de la Asociación de.Estudiantes de preparatorios, durante el periodo 68/69-Comunista,activista,Integrante de la. U.J.C.....

REFERENTE. ANDRIOTI MARTINEZ Diamante Edison.

REGISTRAMO. ANDRIOTTI Diamante .

ANTECEDENTES. Militante fanatizado del P.D.C.En 1971.Fue entusiasta frentista.Vivia en la calle Luis P.Ponce en un apartamento de su padre.Se caso, con una Maestra.....

NOTA: 1).Se adjunta memorandum de Antecedentes.Nº16/0/979[illegible] de.O.O.A.Donde responde a pedidos Nº.0235-1906-257-181-180-0172-0175-0128-182-183-0125-0133-0131-0169-267-237-264-223-214-210-0135-0232-0226-0170-

2).Se deja constancia que pesar de la similitud de nombres cabe la posibilidad que no se traten de las mismas personas .....

El Jefe de la División 2-E.M.D.E.I.
Mayor.

ADI [illegible]

DIVISION DE EJERCITO I ESTADO MAYOR C-2 INFORMACIONES REPUBLICA O. DEL URUGUAY

53592

DISTRIBUCION: ES.MA.CO.

REPUBLICA ORIENTAL DEL URUGUAY

PRESIDENCIA DE LA REPÚBLICA

E. d. Nº 543816

D. CALIFICADA

SECRETARIA DE LA PRESIDENCIA DE LA REPUBLICA

Montevideo, 28 de noviembre de 1977.-

Señor Jefe del Estado Mayor Conjunto

Contralmirante don Francisco Sangurgo

P r e s e n t e

Señor Jefe:

Llevo a su conocimiento que el Señor Presidente de la República, en acuerdo con el Señor Ministro de Educación y Cultura, aprobó en el día de la fecha, diversas resoluciones, cuyas copias se acompañan, por las que se dispone el pase a disponibilidad calificada de los siguientes funcionarios del Consejo del Niño:

María del Carmen Aguilar Alfonso

Teresa Quintero de Caba

Mireya Méndez de Pérez

Nelsa Guaruglia Zas

Irma Gentile Ramos

Walter Celina Vespa

Saludo a usted con mi mayor consideración.-

LUIS VARGAS GARMENDIA

Secretario de la Presidencia

de la República

ES. MA. CO.
RVAS ... AR
ASUNTO
... 4059
- 1 DIC. 1977

INTENDENCIA E. M. COORD.
... 1 ... 22

REPUBLICA ORIENTAL DEL URUGUAY
CONSEJO DE SEGURIDAD NACIONAL
SECRETARIA
Asunto Nº 127/77
Recibido hoy 09/DIC/77

Acto Institucional Nº 7 (Artículo 2º, apartado b) y ...

53593

MINISTERIO
DE EDUCACION Y CULTURA

Nº 772357

JOSE R. ALON SO	JUBILADO
RUBEN GABA	JUBILADO
ELSA LARROSA DE RODRIGUEZ	"
JOSE ORTELLADO	"
MARIA ELIDA BARANDEGUI DE FIERRO	"
ANDRES AMESTOY	(inhabilitado junta médica trámite jubilatorio

fijarse en la hoja 53593 los 2dos APELLIDOS DE ESTAS PERSONAS.

(1) M ARIA DEL CARMEN AGUILAR ✓ — MAESTRA EN EL BUEN PASTOR
Cargo: DIRECTORA
Es Directora del Centro de Observación Nº3

(2) WALTER SELINA ✓ — INSPECTOR DE ESPECTACULOS PUBLICOS
(Depende de Dirección de Educación
Inspector de 1ra. Ab 5

ANGELA CAMAÑO ✓ — DIVISION CONTADURIA
Oficial 2º Ab 4

(3) TERESA Q. DE GABA ✓ — CARGO: Directora (Be)
Desempeña tareas de Inspectora de Enseñanza del Organismo
Depende de Dirección de Educación

ANA M. SAULIER DE LOPEZ ✓ — MAESTRA ENCARGADA DE RECREACIION EDUCATIVA
Be (Depende de Dirección de Educación

ALBERTO NAMER ✓ — Hogar terapeútico
Encargado de la Dirección
Cargo: PSICOLOGO (Contratado)

(5) MELBA GUARIGLIA — Asistente Social 2da.
Servicio de Colocación Familiar
Aab Grado1

(6) MIREYA MENDEZ DE PEREZ — SUB JEFE (Actualmente desempeña funciones en Oficina Sectorial
Ab 5

(4) IRMA GENTILE ✓ — MEDICO [redacted]
División Educación
AaA 53594

MINISTERIO
DE
EDUCACION
Y
CULTURA

SIRVASE CITAR

D. CALIFICADA

NACION

E. e. Nº 779832

ANTECEDE							
Serie ____ Nº							

MINISTERIO DE EDUCACION Y CULTURA 126

Montevideo, 28 de noviembre de 1977.-

VISTO: lo dispuesto por el artículo 1o. del Acto Institucional No. 7, de 27 de junio de 1977;----------

CONSIDERANDO: I) que existen calificadas razones de interés público en ordenar el pase a situación de disponibilidad de ciertos funcionarios del Consejo del Niño, alejándolos a su vez, durante el período en que dure su estado de disponibilidad, de sus actuales funciones;----------

II) que el acto de pase a disponibilidad de naturaleza administrativa, tiene carácter discrecional en cuanto a la apreciación del interés público o mejor servicio y para la Administración Central solamente podrá ser decidido por el Poder Ejecutivo;----------

ATENTO: a lo preceptuado en el Acto Institucional No. 7, de fecha 27 de junio de 1977 y a lo establecido en los artículos 1, 2, 8 y 12 y concordantes del Decreto 550/977, de 4 de octubre de 1977;----------

EL PRESIDENTE DE LA REPUBLICA

R E S U E L V E :

1) PASE a disponibilidad calificada la funcionaria del Consejo del Niño que a continuación se detalla: **MIREYA MENDEZ DE PEREZ**, Sub Jefe, Escalafón Ab, Grado 5 e ajuste a las normas pertinentes del Acto Institucional No. 7 (Artículo 2do., apartado b) y artículo 5o. Inciso 2do. del Acto Institucional No. 7).----------

53595

SIGUE						
Serie ____ Nº						

2) DISPONE que la efectiva prestación funcional quedará en suspenso y la funcionaria revistará en la lista que registra y administra la Contaduría General de la Nación (Artículo 12 del Acto Institucional No. 7).-

3) COMUNIQUESE a la Contaduría General de la Nación de acuerdo a lo dispuesto por el artículo 12 del Acto Institucional No. 7, - Consejo del Niño, Contaduría Central del Ministerio de Educación y Cultura, notifíquese a la interesada y cumplido, archívese.-

53596

Montevideo, 20 de febrero de 1978.-

Señor PRESIDENTE DE LA REPUBLICA ORIENTAL DEL URUGUAY

Doctor APARICIO MENDEZ

De mi Mayor consideración:

La que suscribe, **MIRYA MENDEZ DE PEREZ**, Credencial Cívica BNA 20916, C.de I.880 805, constituyendo domicilio a todos sus efectos en Calle 9 Nº2268-Carrasco, ante el Sr.Presidente se presenta a fin de solicitar, al amparo del derecho de petición consagrado por la Constitución de la Rpca.-Art.30-, quiera tener a bien reconsiderar el acto dictado con fecha 28 de noviembre de 1977, en acuerdo con el Sr.Ministro de E.y Cultura y por el cual se dispone el pase a disponibilidad calificada de la firmante.-

Los fundamentos de este petitorio son los veinte años de actuación funcional ininterrumpida en el Consejo del Niño, actuación destacada en todos sus facetas: rendimiento por encima de standard, responsabilidad, iniciativa, respeto a la autoridad y a los reglamentos, tacto y conducta social, etc.-

Es de destacar que desde su ingreso al pre-citado organismo cumplió siempre tareas por encima de su designación extra presupuestal y luego presupuestal, con exceso horario: secretaría de Dirección de División, secretaría de Inspección de Enseñanza, secretaría de Equipo Técnico de Centro de Observación, subrogante de dirección de Dpto.de Personal, jefe de personal de División, técnico en Administración de Personal (Resolución// del propio P.Ejecutivo). En el año 1973 y luego de un proceso de selección de la Oficina N.del Servicio Civil, realizó el curso de

//

[redacted]

53597

//Técnico en Administración de Personal(Programa de las Naciones Unidas para el Desarrollo,con la colaboración de la Facultad de C.Económicas y Administración).Obtuvo el máximo puntaje de su grupo.Ofreció sus servicios técnicos,de inmediato al C.del Niño.-

Ha presentado individualmente o integrando comisiones, por iniciativa propia o por orden superior,proyectos y estudios referidos a:creación de Oficina Sectorial en el C.del Niño,cursos de capacitación para supervisores,regularización de funcionarios contratados,presentación de trabajos en el boletín Evolución del C.de Observación N°2,cuadro-tentativo-de interpretación del Reglamento para integración de tribunales de Calificación de funcionarios(según Recolución del Ministerio de V.y P.Social del 30-IX-975),proyecto de Reglamento Gral.de Funcionarios(licencias),estudio y adaptación de la Ordenanza 28 del CONAE a la realidad del C.del Niño,redacción de proyectos de Racionalización Administrativa,de presupuesto,etc.-

Ha dictado cursos de capacitación para funcionarios de Intendencia de Mvdeo.,del C.del Niño,de la Administración Pública(Curso de Administradores Superiores de la ONSC).-

De todo lo expuesto precedentemente existe documentación probatoria en el C.del Niño y en poder de la firmante.-

Sin otro particular,saludo a Ud. muy atte.

[redacted]

53598

REPÚBLICA ORIENTAL DEL URUGUAY

PRESIDENCIA DE LA REPÚBLICA

E. d. Nº 546197

PODER EJECUTIVO

PRESIDENCIA DE LA REPÚBLICA

Pase a ... Ministerio

de Educación y Cultura

Montevideo 20 Febrero 1943

EL SECRETARIO DE LA
PRESIDENCIA DE LA REPÚBLICA

Dr. LUIS VARGAS GARMENDIA

53599

FACULTAD DE ODONTOLOGIA

UNIVERSIDAD DE LA REPUBLICA

PROPUESTA DE DESIGNACION

APELLIDOS 1.º y 2.º GRUMBERG, SHAPIRA

NOMBRE COMPLETO Sara Lea

CEDULA DE IDENTIDAD 1.197.309

CREDENCIAL CIVICA (Serie) A.C.B. (Número) 5324

FECHA Y LUGAR DE NACIMIENTO 17.06.22 (Malopolska-Polonia)

PROFESION Higienista Dental

OCUPACION ACTUAL Y ANTERIORES Facultad de Odontología

DENOMINACION DEL CARGO Encargado Curso Escuela Auxiliares del Odontólogo (H. Dental) 603-Esc.Aux.
(Grado, Materia y Escalafón)

TIPO DE PROVISION DEL CARGO Titular
(Interino o titular)

CARACTER DEL CARGO Docente
(docente o administrativo o servicios generales)

DURACION DEL CARGO DOCENTE 2 años
(en el caso de Facultades o Escuelas)

SI FUE DOCENTE ANTES Sí

¿PORQUE CESO EN EL CARGO?

DOMICILIO ACTUAL Y ANTERIORES Río Negro 1192 ap. 201

TELEFONO 91.29.46.

OPINION DEL JERARCA SOBRE EL CANDIDATO PROPUESTO Y LA NECESIDAD DE SU DESIGNACION

FACULTAD DE ODONTOLOGIA. DECANATO. Se solicita autorización para la designación en un cargo de Encargado de Curso de la Escuela de Auxiliares del Odontólogo. Montevideo, octubre de 1981.-

1702/81 26/X/81

PASE AL SR. OFICIAL DE ENLACE DEL COSENA ANTE LA UNIVERSIDAD A SUS EFECTOS.

Firma del jerarca que propone
Pie de firma

ATENCION - TODA PROPUESTA DEBE CONSTAR DE ORIGINAL Y CUATRO COPIAS LEGIBLES.
(solamente el original debe ser firmado)

2.500 - 12/80 - imp. alvarez hnos. - 4317

Dr. ENRIQUE VIANA REYES
RECTOR INTERVENTOR

53608

W

Ref. 314/81/2.-

FACULTAD DE INGENIERIA

Estrictamente Confidencial

UNIVERSIDAD DE LA REPUBLICA

PROPUESTA DE DESIGNACION

APELLIDOS 1º y 2º LEMA LARREYU

NOMBRE COMPLETO Patricia

CEDULA DE IDENTIDAD 47.814 Canelones

CREDENCIAL CIVICA (Serie) CAA (Número) 21.873

FECHA Y LUGAR DE NACIMIENTO 28.11.52 Canelones

PROFESION Ingeniero Químico

OCUPACION ACTUAL Y ANTERIORES

DENOMINACION DEL CARGO Asistente (Gr.2) de Ingeniería de los Procesos Químicos.
(Grado, Materia y Escalafon)

TIPO DE PROVISION DEL CARGO Interino (designación)
(Interino o titular)

CARACTER DEL CARGO Docente
(docente o administrativo o servicios generales)

DURACION DEL CARGO DOCENTE 31.12.82
(en el caso de Facultades y Escuelas)

DOMICILIO ACTUAL Y ANTERIORES Ing. Luis P. Ponce 1347 Piso 6/605

TELEFONO 40.26.53

OPINION DEL JERARCA SOBRE EL CANDIDATO PROPUESTO Y LA NECESIDAD DE SU DESIGNACION

1. Vinculada a esta casa de estudios desde el año 1979, no mereciendo observaciones a su actuación docente.

2. Continuidad de la docencia que se imparte en esta Facultad.

Montevideo, 21 de octubre de 1981.-

Ing. NORBERTO H. FAROPPA
DECANO INTERVENTOR
Firma del jerarca que propone
Pie de firma

1726/81

ATENCION — TODA PROPUESTA DEBERA CONSTAR DE ORIGINAL Y SIETE COPIAS LEGIBLES
(solamente el original debe ser firmado).

26 OCT 1981
Montevideo,

Pase al Sr. Oficial de Enlace del Co. SE. NA. ante la Universidad, Cnel. Don Mario Larrauri, a sus efectos.

33601

Dr. ENRIQUE VIANA REYES
RECTOR INTERVENTOR

POLICIA DE MONTEVIDEO
DIRECCION DE INFORMA-
CION E INTELIGENCIA.-
DEPARTAMENTO Nro. III

DPTO. 3

M E M O R A N D U M Nro. 5615/981/RDLG/cf.

* REFERENCIA:- Pedido de Informes Nro. 312/981/- D-C-2. ES/MA/CO.-

* DESTINO:- D-C-2 ES/MA/CO.-

I)-REFERENTE:- BOLASCO SINDIN, Luis Francisco.
REGISTRAMOS:- BOLASCO SINDIN, Luis Francisco.
DOCUMENTO:- C.I. Nro. 427.897.
DEMAS DATOS:- No se registra.
ANOTACIONES:- 31/X/973:- "EL POPULAR" del 26/X/973:- Integra por la Fac. de Odontología, Orden Egresados, la Asamblea General del Claustro Universitario. (MUN), integrando la lista Nro. 164, lema "Movimiento Universitario Nacionalista Patria Libertad Autonomía Pluralismo Laicidad", de tendencia democratica.- 14/9/977:- Se establece que participará en el programa televisivo DIALOGANDO CON LOS PADRES, que sale al aire los martes a las 22.30 hs, por Canal 5.- 21/9/977:- Acta Nro. 21 del 4/7/967 del Consejo de la Fac. de Odontología. Se establece que integra con el Dr. Salerno y el Br. Rivoir una comisión encargada de recibir a las delegaciones procedentes de Argentina, Brasil, Venezuela, Perú, Puerto Rico, Santo Domingo y Cuba, que vienen a participar conjuntamente con la de Uruguay, del Encuentro Latinoamericano de Estudiantes, a realizarse los días 5 y 6 y que versará sobre autonomía universitaria.- 22/9/977:- Acta Nro. 28 del 24/8/967 del Consejo de la Fac. de Odontología. Presente en dicha sesión en la que el Br. Rivoir da cuenta que fueron detenidos doce estudiantes por volanteadas en Av. 18 de Julio. Altman dice que la docencia significa algo más que enseñar en las actuales circunstancias. El Dr. Nozar expresa que con mucho gusto hará lo que esté a su alcance por las "libertades", ya que la juventud tiene derecho a expresarse. Pedirá por escrito a los docentes que dediquen algunos minutos para referirse en sus clases a la aprobación del presupuesto universitario./_/ ar

---

2)-REFERENTE:- CAIMI AMBROSONI, Mirtha Isabel.
REGISTRAMOS:- CAIMI AMBROSONI de DIZIOLI, Mirtha Isabel.
DOCUMENTO:- C.I. Nro. 1:301.581.- C.C. AVA Nro. 3867.
DOMICILIO:- Calle "A" Nro. 5742.)Portones de Carrasco).
DATOS PERS/:- Oriental, de 44 años .
OCUPACION:- Docente de la Facultad de Odontología.
ANOTACIONES:- 11/IX/974:- LA MAÑANA del 19/8/973. Candidato por la Fac. de Odontología, Orden Docente, para integrar la Asamblea General del Claustro Universitario, integrando la lista Nro. 119, lema:- "Libertades y

///..

ADVERTENCIA
ESTA INFORMACION ES ABSOLUTAMENTE RESERVADA PARA USO EXCLUSIVO DE LA AUTORIDAD QUE LA SOLICITA Y NO PUEDE DARSE VISTA A LA PARTE INTERESADA.

POLICIA DE MONTEVIDEO
DIRECCION DE INFORMACION E INTELIGENCIA
DPTO. 3

Autonomía", de tendencia izquierdista.- 6/9/978:- Integra nómina de docentes dada a publicidad el 28/6/968, por la Federación de Docentes Universitarios del Uruguay, que suscriben un COMPROMISO en el que rechazan y se comprometen a resitir todo tipo de intervención del P.E., en la Universidad de la República.- 2/VIII/979:- Con fecha 25/4/979, realiza tramite de Pasaportes con intenciones de viajar a los siguientes países:- España, Francia, Bélgica, Holanda, Dinamarca, Suecia, Noruega, Alemania, Suiza, Austria, Italia y Grecia, en calidad de turista por espacio de dos meses. Fue autorizado y se comunicó a la Secc. Pasaportes./_/_/_/_/_/_/_/_/_/_/_/

3)-REFERENTE:- DAGUERRE BARQUIN, Carlos Alberto.
REGISTRAMOS:- DAGUERRE BARQUIN, Carlos Alberto.
DOCUMENTO:- C.I. Nro. 33.569. (San José).
DOMICILIO:- No se registra.
DEMAS DATOS:- No se registra.
ANOTACIONES:- 23/12/971:- Según Nota Interna del 8/10/971 de la Dirección Nacional de Policia Tecnica, se establece que el titular integraba una nómina de personas, que ocupaban la Universidad de la Republica y de la que fueron desalojadas por personal de las Fuerzas Armadas y de la Policia. 6/9/978:- Según Mem. del SID de fecha 28/5/978, se establece que registra la siguiente anotación:- 1/IX/975:- Al haber tomada conocimiento de que su nombramiento con destino a la División Higiene del Ministerio de Salud Pública se ha visto obstaculizado, envía carta aclatoria al Sr. Ministro de Salud Pública aclarando como fue detenido y en que circunstancias refiriendose a la anotación antes mencionado.- 8/4/979:- Según Radió Grama de fecha 30/4/979 del Dpto. de San José el titular el 25/11/971 de un manifiesto de adhesión al FRENTE AMPLIO, por los "Estudiantes Universitarios de San José", editado en el Diario "Los Principios" de San José./_/_/_/_/_/_

4)-REFERENTE:- DAHER JURE, Juan Ruber.
REGISTRAMOS:- DAHER, Juan R.
OCUPACION:- Docente de la Fac. de Odontología.
DEMAS DATOS:- No se registra.
ANOTACIONES:- 6/9/978:- Integra nómina de docentes dada a publicidad el 28/6/968, por la Federación de Docentes Universitarios del Uruguay, que suscriben un COMPROMISO en el que rechazan y se comprometen a resistir todo tipo de intervención del P.E. en la Universidad de la República./_/_/_/_/_/

ADVERTENCIA
ESTA INFORMACIÓN ES ABSOLUTAMENTE RESERVADA, PARA USO EXCLUSIVO DE LA AUTORIDAD QUE LA SOLICITA Y NO PUEDE DARSELE A LA PARTE INTERESADA.

5)-REFERENTE:- DELGADO PARODI, María Héctor.
REGISTRAMOS:- DELGADO, Mario.
DEMAS DATOS:- No se registra.
ANOTACIONES:- 10/IX/974:- Candidato a la Junta Departamental lista 988 (PDC FRENTE AMPLIO), en las elecciones nacionales de 1971 por el Dpto. Durazno./_/

///..

6)-REFERENTE:- DIAZ MORALES, Luis Eduardo.
REGISTRAMOS:- DIAZ MORALES, Luis Eduardo.
DOCUMENTO:- C.I. Nro. 1:117.905.
DOMICILIO:- Carlos Ma. Ramirez Nro. 1880. (1966).
DATOS PERS/:- Oriental, nacido en Montevideo el 21 de junio de 1947; hijo de Crissantemo y de Noemi R.
OCUPACION:- No se registra.
ANOTACIONES:- 14/X/966:- El 7/X/966 fue detenido a raíz de los desordenes ppomovidos por los obreros de la Carme en el Cerro sobre el Puente del Pantanoso.

7)-REFERENTE:- GADOLA BERGARA, Alvaro Carlos.
REGISTRAMOS:- GADOLA BERGARA, Alvaro Carlos.
DOCUMENTO:- C.I. Nro. 1/161.212.
DOMICILIO:- Las Violetas Nro. 764. (1976).
DATOS PERS/:- Oriental, de 20 años de edad. (1976).
OCUPACION:- Estudiante de Fac. de Odontología.
ANOTACIONES:- El 17/4/976, fue detenido en el Puerto de Montevideo por el D-2, al arribar al país procedente de la Rep. Argentina, portando como único documento un permiso consular de viaje expedido por el Consulado Uruguayo de Buenos Aires, en razón de haber extraviado en esa Ciudad su Cédula de Identidad. Interrogado dijo haber viajado a Buenos Aires el día 11/4/976 en viaje de placer. Fue entregado a la Perfectura Nacional Naval por tener estos interes en el titular.

8)-REFERENTE:- GARCIA GENTINI, Mario.
REGISTRAMOS:- GARCIA GENTINI, Mario.
DOCUMENTO:- C.I. Nro. 478.774.- C.C. ANB Nro. 4480.
DOMICILIO:- 8 de Octubre Nro. 4633. Cte. Braga Nro. 2662.
DATOS PERS/:- No se registra.
OCUPACION:- Odontologo.
ANOTACIONES:- 10/V/977:- Figura en una Nómina Confidencial de Odontología, elementos izquierdista en las elecciones Universitarias del 5/9/963.

9)-REFERENTE:- GRASSO HERMIDA, Nelson Mario.
REGISTRAMOS:- GRASSO HERMIDA, Nelson M.
DOMICILIO:- Ma. Stagnero de Munar Nro. 2525.
OCUPACION:- Odontologo.
DEMAS DATOS:- No se registra.
ANOTACIONES:- 10/5/977:- Figura en una Nómina Confidencial de Odon-/tologos Izquierdistas en las Elecciones Universitarias del 5/9/963.
7/9/978:- Integra nómina de docentes dada a publicidad el 28/6/968 por la Federación de Docentes Universitarios del Uruguay, que suscriben un COMPROMISO, en el que rechazan y se comprometen a resistir todo tipo de

///..

POLICIA DE MONTEVIDEO - DIRECCION DE INFORMACION E INTELIGENCIA - DPTO. 3

ADVERTENCIA
ESTA INFORMACION ES ABSOLUTAMENTE RESERVADA, PARA USO EXCLUSIVO DE LA AUTORIDAD QUE LA SOLICITA Y NO PUEDE DARSE VISTA A LA PARTE INTERESADA.

POLICIA DE MONTEVIDEO - DIRECCION DE INFORMACION E INTELIGENCIA - DPTO. 3

///..Continuación del Mem. Nro. 5615/981/RDLG/cf. (HOJA No.4)

intervención del P.E., en la Universidad de la República. (Mencionado como Nelson GRASSC).-_/

10)-REFERENTE:- LEMA LARRIEU, Patricia.

REGISTRAMOS:- LEMA, Patricia.

OCUPACION:- Estudiante de QUIMICA.

DEMAS DATOS:- No se registra.

ANOTACIONES:- 2/9/974:- "EL POPULAR" del 22/8/973:- Candidato por la Fac. de Química, Orden Estudiantil, para integrar la Asamblea General del Claustro Universitario, integrando la lista Nro. 42, lema "Asociación de Estudiantes de Química", de tendencia izquierdista._/_/_/_/_/_/_/_/_/_/_/_/_/

* N O T A *

(*) Referente a las demás personas mencionadas en la solicitud adjunta las mismas no registran anotaciones en esta Agencia.-------------

Montevideo, Diciembre 17 de 1981.-.

EL JEFE DEL DEPARTAMENTO Nº 3

WASHINGTON DOS SANTOS ASCHINAGA
SUB-COMISARIO

ADVERTENCIA
ESTA INFORMACION ES ABSOLUTAMENTE RESERVADA, PARA USO EXCLUSIVO DE LA AUTORIDAD QUE LA SOLICITA Y NO PUEDE DARSE [illegible] INTERESADA.

53605

UNIVERSIDAD DE LA REPUBLICA - FACULTAD DE MEDICINA

PROPUESTA DE DESIGNACION

APELLIDOS 1o. y 2o. PANUNCIO BIGNOZZI

NOMBRE COMPLETO ANA LUISA

CEDULA DE IDENTIDAD 1.226.282 MONTEVIDEO

CREDENCIAL CIVICA (Serie) B C A (Número) 62.445 MONTEVIDEO

FECHA Y LUGAR DE NACIMIENTO 6/11/56 MONTEVIDEO

PROFESION MEDICO

OCUPACION ACTUAL Y ANTERIORES AYUDANTE HISTOLOGIA Y EMBRIOLOGIA (ACTUAL)

DENOMINACION DEL CARGO AYUDANTE DE HISTOLOGIA Y EMBRIOLOGIA
(Grado, Materia y Escalafón)

TIPO DE PROVISION DEL CARGO TITULAR
(Interino o titular)

CARACTER DEL CARGO DOCENTE
(docente o administrativo o servicios generales)

DURACION DEL CARGO DOCENTE POR UN PERIODO REGLAMENTARIO
(en el caso de Facultades y Escuelas)

SI FUE DOCENTE ANTES SI

¿POR QUE CESO EN EL CARGO? NO

DOMICILIO ACTUAL Y ANTERIORES 18 DE JULIO 2203 Ap. 202 (ACTUAL)
MARTIVA 1421 ANTERIOR

TELEFONO 41 23 15

OPINION DEL JERARCA SOBRE EL CANDIDATO PROPUESTO Y LA NECESIDAD DE SU DESIGNACION

NO SE CONOCE SI EXISTEN ANTECEDENTES

Montevideo, NOVIEMBRE 26 DE 1981

EDUARDO ANAVITARTE
DECANO INTERVENTOR

53606

ATENCION - TODA PROPUESTA DEBE CONSTAR DE ORIGINAL Y SIETE COPIAS LEGIBLES.
(solamente el original debe ser firmado)

1340/81 Montevideo, 27 NOV 1981

Pase al Sr. Oficial de Enlace del Co. SE. NA. ante la Universidad, Cnel. Don Pablo Larrauri, a sus efectos.

Dr.

Montevideo, 11 de diciembre de 1981.-

<u>INFORMACION PROPORCIONADA VIA ANTEL POR LA D.N.I.I. Y EL S.I.D.</u>

REFERENTE A: SCHIAVO; ATILIO

OCUPACION : SUB DIRECTOR DE LA DIVISION AUDITORIAS DE LA CONTADURIA GENERAL DE LA NACION

<u>D.N.I.I.:</u>

REGISTRA A : SCHIAVO PERRACINE; ATILIO

DOCUMENTOS : C.I. 363.792

OCUPACION : CONTADURIA GENERAL DE MA NACION (Colonia y Paraguay)

<u>12/971:</u> Candidato a la Junta Departamental de Montevideo en las elecciones nacionales del año 1971 por el P.D.C. Unión Popular.-

<u>S.I.D.:</u>

REGISTRA A : SCHIAVO; ATILIO

<u>AÑO 1971:</u> Figura como 3er. titular a la Junta Departamental de Montevideo por la lista Nº 4190 de la Unión Popular para las elecciones del corriente año.-

- -

SID - Colo. Fecha -
DNII - Agte. Lacuesta. -

53607

NOTA: Nº 655/JCJ/981

JUNTA DE COMANDANTES EN JEFE
DE LAS FUERZAS ARMADAS
URUGUAY

S E C R E T A R I A

Montevideo, 16 de diciembre de 1981.-

SEÑOR JEFE DEL ESTADO MAYOR COORDINADOR DEL ES.MA.CO..-
CORONEL Don MARIO PREFUMO.-

EL Señor Jefe del ES.MA.CO dispuso que tenga a bien proporcionarle con carácter de urgente y proveniente del - SID y DNI por lo menos, en forma escrita, los antecedentes de los principales integrantes de la Contaduría General de la Nación, cuya lista posee el asesor del ES.MA.CO. Cr. - Raúl MICHELINI y que encabeza el Cr. Atilio SCHIAVO PERRA CINI, de quien ese Estado Mayor Coordinador ya proporcionó datos obtenidos vía ANTEL..-

Saluda a usted atentamente.-
El Secretario de la Junta de Comandantes en Jefe .-
Coronel
JUAN CARLOS GOMEZ.-

53608

JEFATURA DE POLICIA
DE MONTEVIDEO DIREC
CION DE INFORMACION
E INTELIGENCIA DPTO
NRO. III

POLICIA DE MONTEVIDEO - DIRECCION DE INFORMACION E INTELIGENCIA - DPTO. 3

M E M O R A N D U M.-Nro. 5589/981/RDL/mcp.-

REFERENCIAS:- Pedido de Informes Nro. 315/981.-
Dpto. C-2= ES.MA.CO.=

DESTINO :- Dpto. C-2= ES.MA.CO.=

==========

1).- REFERENTE A .- SCHIAVO, Atilio.-
REGISTRAMOS .- SCHIAVO PERRACINE, Atilio.-
DOCUMENTOS .- Céd.Id. 363.792.- C.Cív. Serie.-BJA-Nro. 6059-
DOMICILIO .- Palmas y Ombúes Nro. 5505 (1979)
DATOS PERS. .- Oriental, de 58 años de edad.-Casado con Nilda Carmen BORRELLI.-
OCUPACION .- Administrativo= Contaduría Gral. de la Nación.
ANOTACIONES .- 12/971.- Candidato a la Junta Dep. de Montevideo, en las Elecciones del año 1971, por el PDC,Unión Popular.- 14/8/1981.- Con fecha 05/12/979 solicita pasaporte para viajar a España y Frnacia por Turismo, siendo autorizado por la DNII, la entrega del documento de referencia.-

==========

REFERENTE A .- LOPEZ, María Lilia.-
REGISTRAMOS .- LOPEZ GILARDONI de PERVANOF, María Lilia.-
DOCUMENTOS .- C.Cív. Serie.-B.S.A. Nro. 4783.-
DOMICILIO .- Pernambuco Nro. 2312.-
DATOS PERS .- Oriental, 55 años de edad(1968)
OCUPACION .- Obrera= "EFCSA".=
ANOTACIONES .- 7/10/981.- Afiliado Nro. 34.313 al PARTIDO - COMUNISTA, desde el 15/10/1968, militando en Secc. Cerro, Agrup EFCSA.- Siendo presentado por PORCIUNCULA y N. YIC, según material incautado por OCOA en Feb/976.-

==========

3).- REFERENTE A .- CAFFERA, Mario.-
REGISTRAMOS .- CAFFERA GONZALEZ, Mario Romeo.-
DOCUMENTOS .- Céd.Id. 427.317.- C.Cív. Serie.- A.O.B. 2798-
DOMICILIO .- Solano García Nro. 2635 Piso 2-Apto.3(1977)
DATOS PERS - Nacido en Montevideo (Uruguay) el día 25/V/924 Hijo de;- Mario y de María Luisa.-Casado con Blanca CO[illegible]EZ.-

53609

...///

ADVERTENCIA
ESTA INFORMACION ES ABSOLUTAMENTE RESERVADA, PARA USO EXCLUSIVO DE LA AUTORIDAD QUE LA SOLICITA Y NO PUEDE DARSE VISTA A LA PARTE INTERESADA.

OCUPACION .- Contador= Contaduría Gral. de la Nación.-
ANOTACIONES .-23/4/1976.- Según PEI Nro. 531/75 del ESMACO, se desempeña en la Contaduría Gral de la Nación, ingresando a la misma al ser recomendado por el Sr. Maldini.- Habiendo tomado a su cargo la investigación, el D-6, comunica por Diligenciado Nro. 309/75 que consultó al Sub-Contador General de la Contaduría, Federico Fuica, quién expresó que, ésta persona se desempeña como Director Sectorial del Servicio Civil, trabajando desde el año 1969.- Que si bien, se desempeña dentro de los reglamentos del organismo, se han detectado negligencias de su parte, consistentes en demora de evacuación de informes, inasistencias, a reuniones de interés, etc.- Señala además, que CAFFERA, de 50 años - de edad, en algunas reuniones ha demostrado distraerse y no coordinar lo que se trata en ella.- Esta investigación se hizo, porque en el PEI del ESMACO ya mencionado, se lo señalaba como saboteador administrativo Agregó el Sub-Contador General, que supone que las irregularidades obedecen a motivos filosóficos, ya que según informes que le llegaron en su oportunidad, en época del auge del guerrillero Ernesto "Ché" Guevara, cuando Caffera, concurría a veranear a una casa de su propiedad de Punta del Este, se vestía con ropas que imitaban a las del Ché.- 5/11/1976.- Integra una nómina de profesionales universitarios que firman un manifiesto en apoyo de la revolución cubana.- "Marcha" del 29/7/960,- Pág.3.) 20/X/1977.- "Marcha" 23/XI/1962.- Figura en una nómina de Profesionales maestros, profesores, artistas, periodistas, etc.- que respalden un manifiesto de la Unión Popular, dirigido a la ciudadanía, exhortándola a adoptar una actitud de militancia y apoyo a dicha colectividad.- 9/II/1978.- Con fecha 14/XI/977, solicita en Secc. 10a. Constancia de Anotaciones en Ficheros Policiales de Inteligencia Form. 2.246 expidiéndosele Categoría "B".= 26/4/1978.- Por Memorandum Nro. 162/78 de fecha, 27/3/978, del D-2,DNII, se establece que figura como socio y, en el Equipo de Instructores del "Centro Sivanda de Yoga-Vedanta del Uruguay" con sede propia en la calle Vázquez Nro. 1461 Piso 1.-16/11/78- Realiza gestión de Pasaporte el 30/10/1978, con intención de viajar a Panamá y posiblemente EE.UU., motivado por estudios.-Por Res. del M. del Interior, con fecha 10/11/978, se autoriza la entrega del documento de referencia.-3/9/81.- Con fecha 18/8/980, eleva Nota al Sr. Jefe de Policía de Montevideo, solicitando se revean sus antecedentes, por encontrarse encuadrado dentro de la Cteg. "B",- de Constancia de Habilitación para Cargos Públicos.- Con fecha 27/7/981., se notifica en la DNII, que se le mantiene la Categoría "B", teniendo la posibilidad de acceder a otras instancias.-

==========

4).- REFERENCIA A .- PRUNELI, Horacio.-
REGISTRADOS .- PRUNELI, Horacio J.-
DOCUMENTOS .- No se registran.-
DOMICILIO .- No se registra.-
OCUPACION .- "Doctor".-

53810

...///...

DPTO. 3
OBSERVENCIA
ESTA INFORMACION ES ABSOLUTAMENTE RESERVADA, PARA USO EXCLUSIVO DE LA AUTORIDAD QUE LA SOLICITA Y NO PUEDE DARSE VISTA A LA PARTE INTERESADA

NOTICIAS.- .- 9/1/1979.- En Of. Nro. 1775/78 de fecha:- 7/12/78 de la Secretaría de la DNII, se establece que el titular es el representante local de la Central Sindical denominada " Internacional del Personal de Correos Telégrafos y Teléfonos";- habiendo sido requisado material sobre la misma, por parte de la Direc. Nal. de Correos, el - cual llevaba como destinatario al titular.-

==========

N O T A.-

1)=Se deja constancia que, a pesar de la similitud de los nombres, cabe la posibilidad de que no se trate de las mismas personas cuyos antecedentes se solicitan.-

2)- Referente a las demás personas que se mencionan en Listado - adjunto, no registran anotaciones en los Ficheros de esta Agencia.-

==========

Montevideo, 14 de Diciembre de 1981.-

JEFE DEL DEPARTAMENTO N°

WASHINGTON DOS SANTOS AGUIAGA
SUB-COMISARIO

DPTO. 3

ADVERTENCIA
ESTA INFORMACIÓN ES ABSOLUTAMENTE RESERVADA, PARA USO EXCLUSIVO DE LA AUTORIDAD QUE LA SOLICITA Y NO PUEDE DARSE VISTA A LA PARTE INTERESADA

53611

RESERVADO

PEDIDO DE INFORMES Nº 314/981.-

PROCEDENCIA : DPTO. C - 2 ES.MA.CO.-

PRIORIDAD : N O R M A L .-

ASUNTO : Se solicitan antecedentes ideológicos y/o [illegible] de las personas que se mencionan [redacted]

ANCHUSTEGUI LACERDA, Oscar María Enrique.-
Fecha de nac.: 30/7/37 (Mdeo.).-
C.I.Nº 838.999 (Mdeo.).-
C.C.Serie S.M.S. Nº 14.383.-
Ocupación: Ex-Bancario.-
Domicilio: Calle Nº 42 (Shangrila).-

DISTRIBUCION : [redacted] DIRECCION NACIONAL POLICIA TECNICA.-
[redacted]
[redacted]

EMITIDO POR :
EL JEFE DEL DPTO.C-2 ES.MA.CO.-
CORONEL
JORGE E.FERNANDEZ.-

FECHA HORA : 081605 DICIEMBRE 981.-
E.M.C.
C - 2

S/M.-

ESTADO MAYOR CONJUNTO - INFORMACIONES -

Fs. 53612. No se microfilma (Repetida)

DIRECCION NACIONAL DE POLICIA TECNICA
ENTRADA
Recibido 10 DIC. 1981
Hora _____ No. 8185
Antecedente No. 1973/13

DIRECCION NACIONAL DE POLICIA TECNICA

Montevideo, 10 DIC. 1981

Se pasa al Departamento 8

a sus efectos, cumplido vuelva.-

Por la Dirección

[redacted]

CARMEN OSORES de PERFIRA
SUB OF. MAY.

53613

DE POLICIA TECNICA — Dilig.5286/81.

DEPARTAMENTO DE IDENTIFICACION CRIMINAL — fam.

Montevideo, 15 de diciembre de 1981.

SEÑOR DIRECTOR:

Informo a Ud. que Oscar Mario Enrique ANCHUSTEGUI LACERDA no registra antecedentes bajo tales nombres en este Departamento.-

Haciéndose constar que no se toma en cuenta el número de cédula de identidad, aportado para un informe exacto, en razón de que los prontuarios de cédula, donde obran archivadas las impresiones digitales, pertenecen a la Dirección Nacional de Identificación Civil.-

Saluda a Ud. atentamente.-

ERICSON ZACHEO MARTINEZ
COMISARIO

JEFATURA DE POLICIA DE MONTEVIDEO

DIRECCION NACIONAL DE POLICIA TECNICA

Montevideo, 15/12/1981

Con lo informado vuelva a la Oficina de procedencia.

INSPECTOR PPAL.

FRANCISCO FERRER MACHADO
DIRECTOR POL. TECNICA

53614

FACULTAD DE ODONTOLOGIA

UNIVERSIDAD DE LA REPUBLICA

PROPUESTA DE DESIGNACION

APELLIDOS 1.º y 2.º GRASSO HERRERA

NOMBRE COMPLETO Nelson Mario

CEDULA DE IDENTIDAD 485.587

CREDENCIAL CIVICA (Serie) B.B.B (Número) 13.523

FECHA Y LUGAR DE NACIMIENTO 05.09.31 Montevideo

PROFESION Odontólogo

OCUPACION ACTUAL Y ANTERIORES Facultad de Odontología

DENOMINACION DEL CARGO Jefe Sección Laboratorio Radiológico Gº3, Esc.Nº2.
(Grado, Materia y Escalafón)

TIPO DE PROVISION DEL CARGO Titular
(Interino o titular)

CARACTER DEL CARGO Docente
(docente o administrativo o servicios generales)

DURACION DEL CARGO DOCENTE 2 años
(en el caso de Facultades o Escuelas)

SI FUE DOCENTE ANTES Sí

¿PORQUE CESO EN EL CARGO?

DOMICILIO ACTUAL Y ANTERIORES María S. de Ximar 2525

TELEFONO 58.54.90.

OPINION DEL JERARCA SOBRE EL CANDIDATO PROPUESTO Y LA NECESIDAD DE SU DESIGNACION

FACULTAD DE ODONTOLOGIA. DECANATO. Se solicita autorización para la designación en un cargo de Jefe Sección Laboratorio Radiológico. Montevideo, octubre de 1981.-

1703/81 26/X/81

PASE AL SR. OFICIAL DE ENLACE DEL COSENA ANTE LA UNIVERSIDAD A SUS EFECTOS

Firma del jerarca que propone
Pie de firma

ATENCION - TODA PROPUESTA DEBE CONSTAR DE ORIGINAL Y CUATRO COPIAS LEGIBLES.
(solamente el original debe ser firmado)

53615
DR. ENRIQUE VIANA REYES
RECTOR INTERVENTOR

2.500 - 12/80 - imp. alvarez hnos. - 4317

ADVERTENCI
ESTA INFORMACION ES ABSOLU
RESERVADA, PARA USO EXCLUSI
AUTORIDAD QUE LA SOLICITA Y I

25).- REFERENTE: RODRIGUEZ CAMACHO: Hernani Abel.-
REGISTRAMOS: RODRIGUEZ CAMACHO: Hernani Abel.-
DOCUMENTO: C.C. Serie A.Z.A. 13.252.-
DOMICILIO: San Nicolás No. 1371.-
D.PERSONALES: Oriental, de 29 años de edad, en 1968.-
PROFESION: Poder Judicial.-
ANOTACIONES: Afiliado No. 30.625 al Partido Comunista desde el 30/I/968, según material obtenido a raíz de la detención de Rodney T. Arismendi el 8/V/974.-

53616

DEPARTAMENTO Nº. 8

ADVERTENCIA
ESTA INFORMACION ES ABSOLUTAMENTE RESERVADA PARA USO EXCLUSIVO DE LA AUTORIDAD QUE LA SOLICITA Y NO PUEDE DARSE VISTA A LA PARTE INTERESADA.

11). REFERENTE: GONZALEZ PANIZZA: Venus Héctor.-

REGISTRAMOS: GONZALEZ PANIZZA: Venus.-

DOCUMENTO: C.I. No. 453.698.-

DOMICILIO: Maldonado 2284, en 1961. Gral. Flores 2125, piso 2, en 1967.-

D.PERSONALES: Oriental, nacido en Montevideo el 9/IV/924.-

OCUPACION: Docente - Médico.-

ANOTACIONES: 17/XII/965:- En "El Popular" de la fecha; figura en una nómina de Docentes, Profesionales y Artistas, que firman un manifiesto de protesta contra las Medidas Prontas de Seguridad.-25/IV/966:- Se establece que actúa como docente en la Facultad de Medicina (Dpto. de Bio-Física). Su padre está instalado con librería en la calle Juan M. Blanes No. 1138.-3/VI/966:- En "El País" de la fe-

... ///

53617

- cha; se dá cuenta de las palabras del titular en momentos en que se trataba la renuncia del Rector, manifestando que debía tenerse cuidado con lo conversado y evitar que lo tratado trascendiera, en razón de que la Universidad estaba llena de espías del "Gobierno y de la Policía". 15/VI/966:- En "El Popular" de la fecha; publica una carta en la que al pie del presente consta el nombre y cédula de identidad del mismo, en la que contesta y puntualiza aclaraciones sobre el artículo que publicara el diario "El País", en su edición del 3/VI/966, y que consta precedentemente.-15/II/967:- Firma en carácter de delegado del Orden Estudiantil de la Asamblea Gral. del Claustro Universitario, una declaración de los Miembros Central del Consejo Directivo Central de la Universidad de la República, de apoyo al Rector Ing. Oscar J. Maggiolo.-Se establece que el 7/IV/-967, acompaña una moción presentada por la "FEUU" (Federación de Estudiantes Universitarios) ante el "C.D.C.", referente a invitar al Presidente del Senado de Chile Dr. Salvador Allende, para dictar una conferencia sobre "El Desarrollo económico en América Latina", oportunidad en la que califica al Dr. Allende de personalidad de un país democrático y progresista, representante auténtico de lo que se puede llamar una ideología progresista, en América Latina.-Se establece que el 25/IX/967, hizo uso de la palabra en representación de la "Federación de Docentes", ante el C.D.C., de la Universidad, denunciando la detención del Arq. Hugo Beracchini, la que calificó de stropello policial, luego de una extensa exposición donde atacó severamente la política de gobierno y al Instituto Policial, dijo entre otras cosas: "No sabemos qué busca esta policía peligrosa, patotera, que ahora atropella Hospitales, que ahora atropella hasta hogares de barrios donde se juega al fútbol.-Según material obtenido en el allanamiento efectuado el día 13/XII/967, en la redacción de "Epoca", es colaborador pecuniario de ese período, pagando en la Facultad de Medicina.-Integra una nómina de docentes dada a publicidad el 28/-VI/968, por la "Federación de docentes Universitarios del Uruguay", que suscriben un "Compromiso", en el que rechazan y se comprometen a resistir todo tipo de intervención del P.E. en la Universidad de la República.-27/IX/968:- Persona de mucha actividad en el reclutamiento de personas, en la Facultad de Medicina, donde ejerce la docencia, según información confidencial.-4/VII/969:- Según Informe Confidencial de la fecha, No. 464; utiliza su cátedra en la Facultad de Medicina, para hacer propaganda marxista-leninista e incitar a los alumnos a la acción violenta. En una oportunidad, suspendió una clase exhortando a los estudiantes a integrar una manifestación de repudio al Gobierno, que en esos momentos pasaba por frente a la Facultad.-XII/969:- El mismo es profesor de Biofísica de 2do. año en la Facultad de Medicina. Según información confidencial, el mismo es un permanente defensor de los estudiantes. Cuando surgen problemas de caracter político o gremial en cualquier país, el titular anula

ADVERTENCIA
ESTA INFORMACION ES ABSOLUTAMENTE RESERVADA, PARA USO EXCLUSIVO DE LA AUTORIDAD QUE LA SOLICITA Y NO PUEDE DARSE VISTA A LA PARTE

..//
Nº. 8

- la clase de su especialidad, para convertir la misma en una conferencia política.-23/VIII/973:- "El Popular" de la fecha; Candidato por la Facultade de Medicina, orden docente, para integrar la Asambles Gral. del Claustro de la Universidad, integró la liste No. 146, lema: "Autonomía y Libertades" de tendencia izquierdista. 24/X/-967:- Se establece que dictará un curso de Estadísticas farmaceútica en el "Centre de Estudios de la Dirección de Empresa".-El Juzgado Militar de Instrucción de 5to. Turno, por Oficio No. 1343/977 del 30/-XII/977, solicita su Captura no especificándose el motivo.-

53619

MINISTERIO DE JUSTICIA

AS:

R.P. Int.

Nª

E. j. Nº 694241

442

MINISTERIO DE JUSTICIA.----------

Montevideo, 21 de noviembre de 1978.-

VISTO: La situación funcional del doctor Venus Héctor - González Panizza, Encargado de Sección Especializada del Programa 15.05, Sub-Programa 05 "Servicios Especializados":----------

CONSIDERANDO: Que existen calificadas razones de interés público en ordenar el pase a disponibilidad del aludido funcionario, alejándolo a su vez, durante el período en que dure su estado de disponibilidad, de sus actuales funciones;----------

ATENTO: A lo informado por el Ministerio de Justicia, - a lo preceptuado en el Acto Institucional Nª 7 de fecha 27 de junio de 1977 y a las normas aplicables del Acto- Institucional Nª 8 de fecha 1ª de julio de 1977;-------

----------EL PRESIDENTE DE LA REPUBLICA,----------

----------R E S U E L V E:----------

1ª.- Pase a disponibilidad calificada el Encargado de - Sección Especializada del Programa 15.05, Sub-Programa- 05 "Servicios Especializados", doctor Venus Héctor González Panizza con ajuste a las normas pertinentes del - Acto Institucional Nª 7 (Art. 2ª apartado b), Art. 5ª - inciso 2ª y Art. 8ª).----------

2ª.- Dispónese que la efectiva prestación funcional quedará en suspenso y el funcionario revistará en la lista

53620

//..

que registra y administra la Contaduría General de la Nación (Art. 12).----------

3º.- Hágase saber a la Corte de Justicia, para su conocimiento y el noticiamiento del interesado.----------

4º.- Comuníquese a la Dirección de Servicios Jurisdiccionales y Contaduría Central del Ministerio de Justicia, y dése conocimiento a la Contaduría General de la Nación de acuerdo a lo dispuesto por el Art. 12 del Acto Institucional Nº 7. Cumplido, archívese.---------- /mc.-

Rúbrica del señor Presidente

53621

MINISTERIO DE JUSTICIA

AS:

R.P. Int.

Nª

NACION

E. j. Nº 694233

441

MINISTERIO DE JUSTICIA.----------

Montevideo, 21 de noviembre de 1978.-

VISTO: La situación funcional del señor Hernani Abel - Rodríguez Camacho, Oficial de Secretaría del Programa 15.05, Sub-Programa 02 "Juzgados Letrados de Capital" "en comisión" en el Instituto Técnico Forense;----------

CONSIDERANDO: Que existen calificadas razones de interés público en ordenar el pase a disponibilidad del -- aludido funcionario, alejándolo a su vez, durante el - período en que dure su estado de disponibilidad, de -- sus actuales funciones;----------

ATENTO: A lo informado por el Ministerio de Justicia, a lo preceptuado en el Acto Institucional Nª 7 de fecha 27 de junio de 1977 y a las normas aplicables del Acto Institucional Nª 8 de fecha 1ª de julio de 1977;-

----------EL PRESIDENTE DE LA REPUBLICA----------

----------R E S U E L V E:----------

1ª.- Pase a disponibilidad calificada el Oficial de Secretaría del Programa 15.05, Sub-Programa 02 "Juzgados Letrados de Capital" "en comisión" en el Instituto Técnico Forense, señor Hernani Abel Rodríguez Camacho con ajuste a las normas pertinentes del Acto Institucional Nª 7 (Art. 2ª apartado b) y Art. 5ª inciso 2ª).--------

2ª.- Dispónese que la efectiva prestación funcional quedará en suspenso y el funcionario revistará en la lista

53622

que registra y administra la Contaduría General de la Nación (Art. 12).----------

3ª.- Hágase saber a la Corte de Justicia, para su conocimiento y el noticiamiento del interesado.----------

4ª.- Comuníquese a la Dirección de Servicios Jurisdiccionales y Contaduría Central del Ministerio de Justicia, y dése conocimiento a la Contaduría General de la Nación de acuerdo a lo dispuesto por el Art. 12 del Acto Institucional Nº 7. Cumplido, archívese.---------- /sc.

Rúbrica del señor Presidente

53623

MINISTERIO DE INDUSTRIA Y ENERGIA
INSTITUTO GEOLOGICO
"Ing. EDUARDO TERRA AROCENA"

SIRVASE CITAR

WCP:mf

INSTITUTO GEOLOGICO ING. E. TERRA AROCENA — DIRECCION GENERAL

ES. MA. CO.
SIRVASE CITAR
ASUNTO:
N.º 782462
14 SET. 1978

ENTRADA E. M. COORD.
26 de X de 1978
Firma

RESERVADO

E. g. Nº 973925

Montevideo, 8 de setiembre de 1978

Señor Jefe del Estado Mayor Conjunto

Gral. Julio César Rapela

Con fecha 28 de junio, por Resolución del Poder Ejecutivo, se dispuso el pase a disponibilidad calificada del funcionario de este Instituto, Ing. Agr. don Carlos Hugo Velozo. Por error, dicho funcionario figuró como perteneciente a la Dirección Nacional de Correos, por lo cual la Resolución padeció de un defecto formal que imposibilitó su comunicación al suscrito y al propio interesado.

En el repartido del Ministerio de Industria y Energía para el acuerdo con Presidencia de fecha 16 de agosto, cuya fotocopia se adjunta en Anexo I, se hizo el proyecto de Resolución por el cual se corrige el error expresado anteriormente.

Enterado el suscrito del Proyecto de Resolución, solicitó la postergación de su firma habiendo presentado el caso a ese Comando el día 24 de agosto, en forma verbal.

A consecuencia de este acto, el suscrito recibió la orden de presentar un memorandum en cumplimiento de lo cual se eleva este documento.

En el Anexo II, se expresa el detalle de los actos administrativos y sus causas que originaron la contra-

//.

53624

tación aprobado por el ES.MA.CO. en 1975.

En Anexo III, se pone en conocimiento del superior una carta dirigida por el Ing. Agr. Carlos Velozo, a la Dirección del Instituto Geológico.

Cabe agregar, que la conducta funcional, así como el espíritu de colaboración del Ing. Agr. Carlos Velozo han sido, hasta la fecha, totalmente satisfactorio.

Dado que el plantel de técnicos en geología disponibles en este país es muy reducido, apenas unos 10 o 15 técnicos, no es fácil formar y mantener un plantel adecuado a las necesidades del Instituto.

Por lo expuesto, y en atención a las condicionantes particulares que se presentan en esta oportunidad, y en cumplimiento a la orden verbal recibida, se ponen a consideración del superior estos antecedentes a los efectos que estime oportunos.

Saluda a usted atentamente,

El Director Interino del Instituto Geológico,

Coronel

Walter C. Pérez

INSTITUTO GEOLÓGICO ING. E. TERRA ARGENA — DIRECCION GENERAL

53625

ANEXO I

10108

MINISTERIO DE INDUSTRIA Y ENERGIA.-
Montevideo,

VISTO: que en la Resolución del Poder Ejecutivo de 28 de junio - de 1978, -por la que se dispuso el pase a Disponibilidad Calificada del funcionario del Ministerio de Industria y Energía Car-- los H. Velozo,- se padeció error en lo relativo al Organismo al cual está afectado; -

CONSIDERANDO: que corresponde proceder a la rectificación correspondiente; -

ATENTO: a lo expuesto e informado por la Dirección Nacional de - Correos y Dirección Central de Administración Financiera del Ministerio de Industria y Energía; - - - - - - - - - - - - - - - - -

- - - - - - - - - EL PRESIDENTE DE LA REPUBLICA, - - - - - - - - - -

- - - - - - - - - - - - - R E S U E L V E : - - - - - - - - - - - - -

1º.- Modifícase la Resolución del Poder Ejecutivo de 28 de junio de 1978, -por la que se dispuso el pase a Disponibilidad Calificada del funcionario del Ministerio de Industria y Energía Car-- los Hugo Velozo Zappino,- en el sentido de establecer que al indicarse el Organismo del cual depende debe decir Instituto Geológico "Ing. Eduardo Terra Arocena", y no como figuraba Dirección Nacional de Correos.- -

J.A/ER/AC 2º.- Comuníquese, publíquese, etc.- - - - - - - - - - - - - - - -

53626

RESERVADO

ANEXO II

PROCESO DE CONTRATACION DEL ING. AGR. CARLOS VELOZO

A. Por oficio Nº 2/975 del 17 de mayo de 1975, el Presidente del Grupo Nacional de Trabajo de Recuperación de los Bañados de Carrasco, solicita la designación de un Técnico para colaborar con los integrantes del Grupo.

B. Con fecha 10 de junio de 1975, el Director del Instituto mantiene entrevista con el Presidente del Grupo Nacional de Trabajo de Recuperación de los Bañados de Carrasco.

C. Con fecha 11 de junio de 1975, el Director del Instituto eleva por oficio Nº 548/975, un plan de estudios elaborado por el Ing. Héctor Goso que consta de cuatro etapas, con una duración de 65 días, donde se establecen las necesidades de personal y equipos.

C. Con fecha 11 de junio por oficio Nº 12/BC/975, el Presidente del Grupo Nacional solicita la realización por parte del Instituto, de los trabajos mencionados en el plan elevado.

E. Por oficio Nº 7/BC/975, el Presidente del Grupo Nacional de Trabajo de Recuperación de los Bañados de Carrasco, reitera la solicitud de designación de un técnico, por parte del Instituto, para el desarrollo de los trabajos en cuestión.

F. Con fecha 11 de junio de 1975 por asunto Nº613/975, el Director del Instituto Geológico pone en conocimiento del Señor Ministro de Industria y Energía el planteamiento efectuado por el Presidente del Grupo Nacional de Trabajo de Recuperación de los Bañados de Carrasco, Gral Antonio Cirillo, y solicita,con el fin de atender el requerimiento del referido Grupo, dada la evidente carencia de técnicos geólogos registradas en esa fecha en el Instituto, la contratación por un plazo no mayor de 150 días, del Ing. Agr. Carlos Velozo.

G. Con fecha 1º de julio de 1975, el Poder Ejecutivo contrata al referido técnico por un plazo de 150 días.

.//

53627

H. El 16 de enero de 1976 se eleva al Señor Presidente del Grupo Nacional de Trabajo de Recuperación de los Bañados de Carrasco el informe final soore el trabajo realizado por parte del técnico contratado por este Instituto para ese fin, Ing. Carlos Velozo.

I. Al vencimiento del contrato antedicho, la Dirección del Instituto Geológico "Ing. Eduardo Terra Arocena" con el fin de poder contar con los servicios del técnico en cuestión en los diversos estudios y programas del Instituto, y considerando de gran importancia para el desenvolvimiento de los mismos su particiación, solicita la renovación del contrato.

J. Con fecha 11 de marzo de 1976, el Poder Ejecutivo dicta resolución contratando a partir del 1º de enero de 1976 al Ing. Agr. Carlos Velozo, en el Programa 8.1.07, Rubro 021, contrato que se ha venido revalidando desde esa oportunidad a la fecha.

RA/vfs

RESERVADO

ANEXO III

Montevideo, 30 de agosto de 1978.

Señor Director del Instituto Geológico
Cnel. Walter C. Perez
Presente.

Señor Director:

En el día de ayer me comunicó Ud. que he sido declarado cesante en mis funciones en el Instituto. Frente a lo inesperado de tal decisión, elevo a Ud. las siguientes consideraciones, con la intención de lograr su intervención ante quien co rresponda, para lograr la reconsideración de la misma.

En el año 1965 ingresé al Instituto Geológico. En 1968 pasó el grupo de técnicos en geología en comisión al Programa de Suelos del M.A.P.para dar apoyo geologico a la elaboración de la carta de suelos, en proceso en esos días. En el año 1973 en momentos en que se pasan 72 funcionario s a disponibilidad en ese Programa, todo el grupo de geología fue incluido en la medida. Los abogados del M.A.P. en ese entonces, manifestaron que nuestra reco ntratación debía hacerla el Instituto Geologico. Hasta el año 1975 duró esta difícil situación, fecha en que fui llamado nuevamente a desempeñar funciones en el Instituto, por el entonces Director del mismo, Cnel. Edmundo N. Mila. Se me encomendó efectuar el estudio geológico de los Bañados de Carrasco Una vez finalizado el mismo, el Cnel. Mila me encargó nuevas tareas , las que en forma ininterrumpida he cumplido hasta el momento presente.

Desde que fui llamado al I.G. en 1975, se me comunicaron dos cosas importantes para mi:

- que previamente a mi incorporación hubo de mediar la autorización del ESMACO para que esta se efectuara

- que en todo el trámite se dispuso de todos mis antecedentes.

Estos dos hechos me dieron desde el comienzo la seguridad contractual imprescindible para poder realizar los estudios solicitados.

En el lapso que media entre mi incorporación en 1975 y la fecha en que se me comunica mi destitución estoy seguro de haber cumplido todas las tareas con total responsabilidad y limpieza de proceder. Paso a enumerar algunos hechos:

- Finalizado mi estudio en los Bañados de Carrasco, el General Antonio Cirilo, entonces Director de la Escuela de Armas y Servicios, y Presidente de la Comisión Nacional que dirigía los trabajos, envió felicitación al Instituto por los trabajos realizados por el que suscribe, de loque fuí notificado.

- Integré designado por la Dirección del Instituto una serie de Comisiones Interministeriales de Hidrogeología,que funcionaron en SEPLACODI, Universidad de la República,MTOP, etc. Estas designaciones se incorporaron a mi folha de servicios, de lo que

53629

RESERVADO

fui notificado en cada caso. Ademas estas Comisiones fueron presididas por personas de responsabilidad en distintos sectores de Gobierno como el C/N Harriet, el Cnel. Serrentino, el Ing. Perez actual subsecretario del M.I.E.- Ellos pueden decir sobre mi proceder encada una de ellas.

- Hice aportes que considero importantes en el esfuerzo por lograr cooperación internacional técnica en el terreno de la hidrogeología, para nuestro Instituto Geologico. Asi se logró la asistencia de la Republica Federativa de Brasil con dos misiones sucesivas. Obtuve de la Oficina Regional de UNESCO asistencia técnica en Geofísica, con la contratación de un técnico por el tiempo que lo solicitara el Instituto.

De mi actitud en el trabajo con técnicos internacionales, quedan constancias en las publicaciones que estos produjeron en su momento.

- He hecho lo que ha estado a mi alcance para colaborar en la formación de los nuevos técnicos del Instituto, de lo que creo el Sr. Director tiene conocimiento suficiente, como para obviar explicaciones

Estos son los hechos a partir de mi recontratación en 1975.

No ha mediado absolutamente ningun hecho en ningun terreno, ni en mi vida dentro del Instituto ni fuera de él, que justifique la medida tomada. Por tal motivo solicito su intervención para que se levante la sanción.

Quedo muy agradecido por lo que Ud. pueda hacer al respecto, y lo saludo con mi mayor consideración.

Ing.Agr. Carlos Veloz

[redacted]

53630

RESERVADO

NOMINA DE TECNICOS GEOLOGOS URUGUAYOS

N I V E L I

Nombre	Clasif.	Doctorado en Geología	Profesional	Radicado en el Exterior	Posibilidad de Contratación Sí	No y motivos
Juan Carlos Goñi	-	x	- -	Francia	-	Radicado exter.
Jorge Bossi	C	x	x	- - - -	-	Antecedentes
Angel Fernández	-	x	- -	Francia	-	Radicado exter.
Graciano Elizalde	-	x	x	Venezuela	-	Radicado exter.

N I V E L II

Héctor Goso	B	- -	x	- - - -	-	Empleado IGIETA
Fernando Preciozzi	A	x	x	- - - -	-	" "
Eduardo Armstrong	B?	x	- -	España-Canadá	-	Radicado exter.
Nebio Galípolo	C?	- -	- -	- - - -	-	Antecedentes
Danilo Antón	C?	x	- -	España-Africa	-	Radicado exter.
Walter Caggiano *	A?	- -	- -	- - - -	-	Activid. priv.
Juan H. Caorsi	A?	- -	x	- - - -	-	Jubilado, activi-dades partic.

N I V E L III

Jorge Spoturno	B	- -	- -	- - - -	-	Empleado IGIETA
Carlos Veloso	C	- -	x	- - - -	-	" "
Juan J. Verdesio	s/i	- -	x	Brasil	-	Radicado exter.
Juan José Ledesma	A?	- -	- -	- - - -	Asesor Priv.	- - -
Enrique Carballo	B?	- -	- -	- - - -	Estudios Geo	- - -
Lorenzo Ferrando	s/i	- -	- -	- - - -	mineros,con-	- - -
Eduardo Medina	s/i	- -	- -	- - - -	tratación dy	- - -
Héctor Morales	s/i	- -	- -	- - - -	dosa	- - -
Haroldo Albanell	s/i	x	- -	- - - -	Asesor priv. Emp. GEOMINAS	- - -
Erling Heide	B o C	- -	x	- - - -	-	Antecedentes
Marcel Stapff	B o C?	- -	- -	México	-	Radicado exter.
Jorge Da Silva	s/i	- -	- -	- - - -	Se gestiona	- - -
Jorge Mackinnon	A	- -	x	- - - -	-	Empl. ANCAP

* W. Caggiano - Geólogo de 1era. Línea
Geólogo de 2da. "

53631

WCP/vFs

SECRETO

SUPLE NUMERADO "DICE 2542"

OFICIO Nro.2074/978/P-2/

SAN JOSE, 27 de octubre de 1978.-

SEÑOR JEFE DEL ESTADO MAYOR CONJUNTO.-

Adjunto al presente remito a usted el P.E.I.Nro. 251/978 de este Comando Divisionario y Nro.76/978 del Batallón de Infantería No.5, en el cual se informa de la situación creada por el Señor Humberto Eduardo GONZALEZ BOLOQUI (Juez de Paz de la 11 Sección Judicial del Departamento de Soriano) quien fuera protagonista de un accidente automovilístico el día 24SET978.-

El Suscrito comparte las opiniones emitidas por el Señor Jefe del Batallón de Infantería No.5,y hace notar su preocupación de que en el tiempo transcurrido la Suprema Corte de Justicia no hay tomado las medidas correspondientes con un funcionario que ha deteriorado su imagen y la de la Institución que integra, frente a sus conciudadanos.-

Saluda a usted atentamente.

El Comandante División Ejército II.

General

JUAN J. MENDEZ.-

DIVISION DE EJERCITO - REPUBLICA ORIENTAL DEL URUGUAY

OBJETO

Elevar Antec.Accidente un Juez de Paz(RNDF)

53632

SECRETO

Hoja 1 de 1
Copia Nro.
D O T
D E II
C. San José
271200/OCT/978
D I 5 4

PARTE ESPECIAL DE INFORMACION Nro.251/978/

I.-EVALUACION: A - 1

II.-RESPONDE A:-Información tomada del P.E.I.No.76/978 del Bn.I.Nº 5.-

III.-T E X T O: -Adjunto al presente se remite el Parte Especial de Información Nro.76/978 del Bn.I.No.5, en el cual se informa sobre el accidente, del cual fuera principal protagonista, el Señor Juez de Paz de la 11 Sección Judicial del Departamento de Soriano don Humberto Eduardo GONZALEZ DELBONI.-

-Al respecto, el suscrito comparte el criterio del Señor Jefe del Batallón de Infantería No.5

IV.-DISTRIBUCION
3 Ej. a C.G.E.
2 Ej. a ES.MA.CO.
1 Ej. AL ARCHIVO.

DIVISION DE EJERCITO II - REPUBLICA ORIENTAL DEL URUGUAY

EL COMANDANTE DIVISION EJERCITO II.
GENERAL
JUAN J. MENDEZ.-

53333

RHBF

MINISTERIO DE JUSTICIA

E. j. Nº 685513

Nota Nº287/78

Montevideo, 9 de noviembre de 1978.-

Señor Jefe del Estado Mayor Conjunto,

General Don Julio C. Rapela.-

P r e s e n t e

De mi mayor consideración:

Tengo el agrado de acusar recibo de su atenta Nota Nº276/EMC/978, de fecha 3 de noviembre del año en curso.-

La información respecto al Señor Humberto Eduardo González Beloqui, Juez de Paz de la 11a. Sección Judicial del Departamento de Soriano, fué remitida a esta Secretaría de Estado el día 3 de noviembre por la Corte de Justicia. Habiendo tomado conocimiento de los antecedentes policiales del citado Magistrado, el suscrito ha dispuesto las medidas conducentes a que su remoción sea incluída en los asuntos a tratar en el Acuerdo con el Señor Presidente de la República, el próximo martes 14 de noviembre.-

Sin otro particular, saludo a usted muy atentamente.-

DR. FERNANDO BAYARDO BENGOA
MINISTRO DE JUSTICIA

53634

ES. M. CO.
SE CITAR
ASUNTO:
Nº 483923
16 NOV. 1978

ENTRADA E. M. COORD.
16 de XI de 19 78
Firma

22. Dic.
SECRETARIA

SERIE							

MES DEL XXX ANIVERSARIO DE LA DECLARACION UNIVERSAL DE LOS DERECHOS HUMANOS"

SECRETO

POLICIA DE COLONIA
DIRECCION DPTAL. DE INVESTIGACIONES
DPTO. DE INFORMACION
CVS.-

MEMORANDUM DE INFORMACION No.195/978.-
REFERENCIA : Se informa sobre concurrentes a Reunión no autorizada.- - - - - - - - -
DESTINO: Señor Jefe de Policía.- - - - - -

REFERENTE A : SARACHU ONETO , Antonio María.-

REGISTRAMOS : SARACHU ONETO , Antonio María.-

DOCUMENTOS : C.I. de Colonia No.20.089.- C.C.- N.H.B.- 7939.-

DOMICILIO : Calle I.Rodríguez , Carmelo.-

PROFESION : Escribano.- Ex-Diputado Nacional por el Frente Amplio.-

DATOS PERSONALES : Oriental , nacido el 18/Nov/931 , hijo de Victoriano y María Esther.-

ANOTACIONES : 1970-71 : Gran activista del Frente Amplio , participando / como asiduo orador en los Actos organizados por este Grupo/ Político.-

4/Jun/971 : Su nombre aparece junto a otros profesionales , docentes , intelectuales y trabajadores de la ciudad de Carmelo , en defensa de las bases programáticas del Frente Amplio , exhortando a la ciudadanía en general a incorporarse a la lucha desde todos los sectores , para hacer realidad / dicho programa , en un Artículo aparecido en el periódico / "El Litoral" de Carmelo , de esa fecha.-

26/Jun/971 : Su nombre aparece en un Artículo similar al de la anotación que antecede ; publicado en el periódico "El / Municipio" de Carmelo de esa fecha.-

25/Ago/971 : Participa en una encuesta organizada por el F. Amplio , entre los vecinos de la ciudad de Carmelo.-

1971 : En las Elecciones Nacionales de ese año fue Candida-

..//

SECRETO

52235

SERIE

..//

SECRETO

to por el Frente Amplio , : como ler. Titular a la Cámara / de Representantes,en la Lista 808 del Partido Demócrata // Cristiano ; en la misma Lista fue Candidato:en el 5to.lugar a la Cámara de Senadores ; como ler. Suplente del 2do.Titular a la Cámara de Senadores y como 2do. Suplente del 1er./ Titular a la Cámara de Senadores.-

...L DE INVESTIGACIONES ... POLICIA DE COLONIA

1971 : En esos Comicios resultó electo Diputado Nacional acorde a la Candidatura antes mencionada.-

15/Dic/972 : En la fecha , siendo Diputado Nacional , hace/ uso de la palabra en un Acto organizado por A.P.A.L. de Colonia , relacionado con la Ley de Enseñanza , haciéndolo en contra de la misma , expresando que era anticonstitucional/ y que se violaban los Artículos de la Constitución , y al / mismo tiempo también se violaban los Estatutos del Funcionario de la Enseñanza.-

10/Ago/974 : Se establece que el causante , en esa fecha ,/ participó en una cena en homenaje al comunista Ramón De León Llacer , que se llevó a cabo en el Salón Cristal de la ciudad de Carmelo ; según Artículo aparecido en el periódico / "El Litoral" de esa Ciudad.-

Ene/977 : Colaboró con los organizadores del XIII Campamento Nacional de Scouts Católicos del Uruguay , realizado en/ las proximidades de Carmelo desde el 3 al 15/Ene/977.-Dicho Campamento se caracterizó por haber sido utilizado como Centro de Adoctrinamiento y práctica marxista.-

REFERENTE A : LOPEZ MARICHAL , Ramón Ernesto.-

REGISTRAMOS : LOPEZ MARICHAL , Ramón Ernesto.-

DOCUMENTOS : No registramos.-

DOMICILIO : Ciudad de Carmelo.-

PROFESION : Cura Párroco.-

..//

SECRETO

53836

SERIE

..// SECRETO

DATOS PERSONALES : No registramos.-

ANOTACIONES : 1972 : En el mes de marzo de ese año , se reunía con el izquierdista Julián Ferreira , en el domicilio de éste sito / en calle 18 de Julio de Colonia , conjuntamente con otros / izquierdistas , presumiéndose que fueran reuniones de carácter subversivo.-

POLICIA DE COLONIA

1972 : En un procedimiento llevado a cabo por las Fuerzas / Conjuntas en el domicilio del sedicioso procesado César Edgardo Collazzi sito en Barrio Atalaya de Colonia , se encontró un berretín , donde dentro de la documentación , figuraba el nombre del padre López Marichal , como habiendo concurrido a reuniones efectuadas por la organización subversiva.

Ene/977 : Colaboró con los organizadores del XIII Campamento Nacional de Scouts Católicos del Uruguay , realizado en/ las proximidades de Carmelo desde el 3 al 15/Ene/977.-Dicho Campamento se caracterizó por haber sido utilizado como Centro de Adoctrinamiento y práctica marxista.-

REFERENTE A : ROVIRA DE SARACHU , Nelly.-

REGISTRAMOS : ROVIRA de SARACHU , Nelly.-

DOCUMENTOS : No registramos.-

DOMICILIO : Calle I.Rodríguez No.437 , Carmelo.-

PROFESION : No registramos.-

DATOS PERSONALES : Oriental , casada , de 49 años de edad.-

ANOTACIONES : 1º/Ago/974 : El periódico "El Litoral" de Carmelo de esa fecha , la incluye en una nómina de asistentes al homenaje efectuado por izquierdistas de Carmelo , al profesor Ramón / De León Llacer de la misma ideología , realizado el día 10/ Ago/974 en el Salón Cristal de dicha ciudad.-

..// SECRETO

58337

SERIE

..// SECRETO

REFERENTE A : FONT VARELA de DEPAULI , Beatriz Raquel.-

REGISTRAMOS : FONT VARELA de DEPAULI , Beatriz Raquel.-

DOCUMENTOS : C.I. de Montevideo No. 1.176.927.-

DOMICILIO : Calle Cipriano Miró No.2678 (en 1970).-

Calle Juncal 380 , Carmelo (en 1978).-

PROFESION : Estudiante de Magisterio.-

DATOS PERSONALES : Oriental , de 20 años de edad (en 1970).-

ANOTACIONES : 17/Set/970 : Con esa fecha figura en una nómina de personas detenidas por la Seccional 15ta. de la ciudad de Montevideo , en las inmediaciones de las calles Spencer y Veracierto / por ser ocupantes de un camión que transportaba obreros de/ TEM , encontrándose en dicho vehículo 3 bombas tipo "Molo - tov".- Por disposición del Juez Letrado de 1er. Turno , fue puesta en libertad , con elevación de antecedentes.-

DIRECCION GRAL. DE INVESTIGACIONES - POLICIA DE COLONIA

REFERENTE A : FRACASSO CATALANO de ROSELLI , Jacinta Elena.-

REGISTRAMOS : FRACASSO CATALANO de ROSELLI , Jacinta Elena.-

DOCUMENTOS : C.I. de Colonia No.40.387.- C.C.- N.H.B.- 13.164.-

DOMICILIO : Calle 12 de Febrero No. 246, Carmelo.-

PROFESION : Maestra.- (En la Escuela No. 111 de Carmelo, en 1977).-

DATOS PERSONALES : Oriental , casada con Carlos Gustavo ROSELLI .-

ANOTACIONES : 1966 : En las Elecciones Nacionales de ese año fue Delegada de Mesa , por el Partido Demócrata Cristiano , en el Circuito No.31 de Carmelo Serie N.H.B. , con las Listas 808 y // 1808.-

1971 : Sindicada como izquierdista , simpatizante del Frente Amplio.-

1970 : Registra un día de paro en la Docencia.-

1971 : Registra dos días de paro en la Docencia.-

1972 : Registra cinco días de paro en la Docencia.-

SECRETO ..//

5333

SERIE

..// SECRETO

REFERENTE A : RAMILO SIENRA , Juan José.-

REGISTRAMOS : RAMILO SIENRA , Juan José.-

DOCUMENTOS : No registramos.-

DOMICILIO : Calle 19 de Abril , Carmelo.-

PROFESION : Cura Párroco.-Director de la Academia Pompeyana de Estudios y Manualidades.-

DATOS PERSONALES : Oriental , de 50 años de edad en 1978.-

ANOTACIONES : El causante se encuentra sindidado como izquierdista activo. Fúe uno de los Organizadores del XIII Campamento Nacional de Scouts Católicos del Uruguay , realizado en Carmelo del 3 / al 15 de Enero de ese año , con proyención a la difusión / del marxismo , donde se comprobó el uso de la Biblia marxista"Latinoamerica" , de clara tendencia izquierdista y subversiva ; el adiestramiento fue de tipo militar y se entonaron cánticos con tonadas tomadas de los slogans y estribillos del Frente Amplio en período electoral de 1971.-

DIRECCION DE INVESTIGACIONES - POLICIA DE COLONIA -

REFERENTE A : ALVARIZA GUTIERREZ , Washington Ricardo.-

REGISTRAMOS : ALVARIZA GUTIERREZ , Washington Ricardo.-

DOCUMENTOS : C.I. de Colonia No.17.117.- C.C.- M.H.B. 7549.-

DOMICILIO : Calle I.Barrios Nº.238 , Carmelo.-

PROFESION : Agrimensor y Profesor del Liceo de Carmelo.-

DATOS PERSONALES : Oriental , casado , de 51 años de edad , hijo de Feliciano y Sofía.-

ANOTACIONES : 1966 : En las Elecciones Nacionales de ese año , actuó como Delegado de Mesa por el Partido Demócrata Cristiano , en el Circuito No.4 de la Serie N.J.A. del Departamento de Colonia , con las Listas 808 y 1808.-

1º/Ago/974 : El periódico "El Litoral" de Carmelo de esa fecha , lo incluye en una nómina de asistentes al homonaje efectuado por izquierdistas de Carmelo al profesor Ramón De/

SECRETO ..//

5030

SERIE ... Nº ...

..//

SECRETO

León Llacer , de la misma ideología , realizado el día 10/-Ago/974 en el Salón Cristal de dicha Ciudad.-

Ene/977 : Se establece que colaboró y visitó el campamento/ realizado por la Asociación Nacional de Scouts Católicos del Uruguay (el XIII) , entre los días 3 al 15 de enero de ese/ año en las proximidades de Carmelo , con proyección a la difusión del marxismo.-Se comprobó el uso de la Biblia marxista"Latinoamérica" , de clara tendencia izquierdizante y subversiva .-El adiestramiento fue de tipo militar y se entonaron cánticos con tonadas tomadas de los slogans y estribillos del Frente Amplio en el período electoral de 1971.-

---

REFERENTE A : RADIO CLADERA de ALVARIZA , María Aurora.-

REGISTRAMOS : RADIO CLADERA de ALVARIZA , María Aurora.-

DOCUMENTOS : C.I. de Colonia No.75.365.- C.C.- N.H.B. 12.306.-

DOMICILIO : Calle I.Barrios Nº.238 , Carmelo.-

PROFESION : Maestra , en la Escuela No. 5 de Carmelo.-

DATOS PERSONALES : Oriental , casada , de 40 años de edad , hija de Leopoldo y Margarita Rosa.-

ANOTACIONES : 1974 : Sindicada como izquierdista.-

1977 : Personas de reconocida fé democrática , la sindican/ como izquierdista.-

---

REFERENTE A : ROSELLI BARILARI , Carlos Gustavo Pascual.-

REGISTRAMOS : ROSELLI BARILARI , Carlos Gustavo.-

DOCUMENTOS : C.I. de Colonia No.42.021.- C.C.- N.H.B. 13.043.-

DOMICILIO : Calle 12 de Febrero 246 , Carmelo.-

Calle Uruguay No. 207 , Carmelo en 1978.-

PROFESION : Empleado en la Caja de Asignaciones Familiares No.25.-

DATOS PERSONALES : Oriental , casado , nacido el 17/May/944 , hijo de Diego y María Elena.-

SECRETO ..//

53849

SERIE

..//

SECRETO

ANOTACIONES : 1966 : En las Elecciones Nacionales de ese año , fue Delegado de Mesa por el Partido Demócrata Cristiano en el Circuito No.30 de la Serie N.H.B. de Carmelo , con las Listas 808 y 1808 .-

4/Jun/971 : Su nombre aparece junto a otros profesionales , docentes , intelectuales y trabajadores de la ciudad de Carmelo , en defensa de las bases programáticas del Frente Amplio , exhortando a la ciudadanía en general a incorporarse a la lucha desde todos los sectores , para hacer realidad / dicho programa , en un Artículo aparecido en el periódico/ "El Litoral" de Carmelo , de esa fecha.-

26/Jun/971 : Su nombre aparece en un Artículo similar al de la anotación que antecede ; publicado en el periódico "El / Municipio" de Carmelo de esa fecha.-

1971 : En las Elecciones Nacionales de ese año , fue Candidato por el Frente Amplio en la Lista 190 del Partido Socialista como 3er. Suplente del 2do. Titular a la Junta Departamental ; y con la misma Candidatura en la Lista 1808 del/ Partido Demócrata Cristiano.-Fué además Candidato por el / Partido Demócrata Cristiano en la Lista 808 , como 3er.titular a la Cámara de Representantes.-

1º/Ago/974 : El periódico "El Litoral" de Carmelo de esa fecha , lo incluye en una nómina de asistentes al homenaje efectuado por izquierdistas de Carmelo al profesor Ramón De/ León Llacer , de la misma ideología , realizado el día 10/-Ago/974 en el Salón Cristal de dicha Ciudad.-

Ene/977 : Se establece que colaboró y visitó el Campamento/ Nacional XIII realizado por la Asociación Nacional de Scouts Católicos del Uruguay , entre los días 3 al 15 de enero de/

..//

SECRETO

53641 [redacted]

SERIE

..//

SECRETO

ese año en las proximidades de Carmelo , con proyección a / la difusión del marxismo.-Se comprobó el uso de la Biblia / marxista "Latinoamérica" , de clara tendencia izquierdizante y subversiva.-El Adiestramiento fue de tipo militar y se entonaron cánticos con tonadas tomadas de los slogans y estribillos del Frente Amplio en el período electoral de 1971.

DIRECCION DE INVESTIGACIONES · POLICIA DE COLONIA ·

REFERENTE A : RUBIO GARCIA , Andrés María.-

REGISTRAMOS : RUBIO GARCIA , Andrés María.-

DOCUMENTOS : C.I. de Montevideo No.453.660.-

DOMICILIO : Ciudad de Mercedes , Departamento de Soriano.-

PROFESION : Obispo de la Diócesis Colonia - Mercedes.-

DATOS PERSONALES : Oriental , soltero , de 44 años de edad (en 1968).-

ANOTACIONES : 23/May/968 : "El Popular" , informa que el titular , al ser nombrado Obispo Auxiliar de Montevideo , se ha convertido / en el Obispo más jóven del Uruguay.-

3/Feb/970 : En esa fecha ,a través de la prensa : "La Mañana" ; centenares de fieles , muchos de los cuales eran personalidades de gran significación nacional , publicaron un/ manifiesto titulado "LA CURIA DE MONTEVIDEO COMPROMETIDA / CON EL COMUNISMO" donde entre otras cosas declaran que Monseñor Carlos Parteli , Monseñor Andrés Rubio , el Pbro.Haroldo Ponce de León , el Pbro. Arnaldo Spadaccino y otros / sacerdotes que los imitan y siguen , apoyan con sus actitudes al comunismo , la subversión y su guerra de guerrillas.

17/Ago/970 : Según "B.P. Color" de esa fecha , el causante/ oficia la misa por el alma del funcionario norteamericano / Dan Mitrioni , quien fuera asesinado por sediciosos y en la misma,condena los métodos tupamaros , pero no los fines de/ la guerrilla.-

..//

SECRETO

53343

SERIE

..//.

SECRETO

DIRECCION GRAL. DE INVESTIGACIONES - POLICIA DE COLONIA

29/Jul/971 : "El Popular" de esa fecha lo da como integrante del encuentro de Obispos-Sacerdotes , en Mayo de ese año , donde en el punto 6 de las resoluciones del encuentro abogan por un cambio profundo y urgente de las estructuras.-

16/Set/971 : "El Pppular" Pág.3 , publica un Artículo titulado : "Obispos : Los Católicos Pueden "Votar" al F.A." ; / donde entre otras cosas , el escrito considera lícito el voto por dicho Grupo Político ; firmándolo Monseñor C.Parteli (Presidente) y Monseñor A.Rubio (Secretario) de la Conferencia Episcopal.-

17/Abr/972 : Ese día durante un procedimiento en Paso Molino (Mvdeo.) , murieron siete militantes comunistas , al resistir por las armas la acción de las fuerzas del órden.- / Los cuerpos fueron llevados al local del Comité Central del Partido Comunista.-Mons.Parteli , Mons.Andrés Rubio , Mons. Cáceres y el Pbro.Gregorio Rivero , causando escándalo e indignación entre los fieles , comparecieron al velatorio en/ la Sede del Partido Comunista , dejándose fotografiar junto a los ataúdes.-Ver "Ahora" del 20/Abr/972 y "Vida Pastoral" No.30 del año 1972 , Pág.93.-

11/Jun/972 : "Ahora" de esa fecha publica su foto y una nota confeccionada por el causante , en la cual trata los problemas de la Iglesia y el celibato.-

1974 : Pronuncia un discurso en el Club Juventus sobre el / Sínodo de Obispos realizado en el Vaticano en Noviembre de/ ese año , donde expresa entre otras cosas , que se "autodefine" como Obispo del Sector "Tercer Mundo" en lo socio-político y religioso.-

1975 : Según Parte Especial de Información No.104/D-2/975 , de la D.E.I. , figura como integrante de la Conferencia Episcopal Uruguaya , órgano que se reúne una vez al año , o/ en caso de extrema urgencia.-

..//

SECRETO

5334[illegible]

SERIE

..//

SECRETO

1976 : En ese año suscribe un Artículo titulado : "Ante el/ Problema de la Población Mundial" en "Vida Pastoral" No.44.

15/Mar/976 : Escribe el Artículo titulado : "Renovación Litúrgica" , en "Vida Pastoral" No.43.-

Ene/977 : Se establece que colaboró y visitó el Campamento/ Nacional XIII realizado por la Asociación Nacional de Scouts Católicos del Uruguay , entre los días 3 al 15 de enero de/ ese año en las proximidades de Carmelo , con proyección a / la difusión del marxismo.- Se comprobó el uso de la Biblia/ marxista "Latinoamérica" , de clara tendencia izquierdizante y subversiva.- El Adiestramiento fue de tipo militar y / se entonaron cánticos con tonadas tomadas de los slogans y/ estribillos del Frente Amplio en el período electoral de // 1971.-

Colonia , 19 de Diciembre de 1971.-

El Encargado de la D.D.I.

DIRECCION DPTAL. DE INVESTIGACIONES · POLICIA DE COLONIA ·

Ofl.Ppal.:

WALTER J.LORENZI.-

SECRETO

[redacted]

53644

E. i. Nº 539268
E. i. No. 539268

En la ciudad de Carmelo , a los dieciseis días del mes de Diciembre del año mil novecientos setenta y ocho / siendo la hora 01.20 en el local de la tercera Sección Policial se constituyen : el señor Sub-Director de Seguridad Comisario don Carlos Berón , asistido por el / señor Comisario de la 3ra.Sección Policial don Hugo Dorrego , el señor Oficial Principal don Walter J.Lorenzi Encargado de la Dirección Departamental de Investigaciones , el señor Oficial Sub-Ayudante don Italo Véliz Sosa y el Sargento 1ro.(Reinc)Carlos Véliz Sosa ambos pertenecientes a la mencionada Dirección Departamental de Investigaciones , quien procede a indagar a/ la persona emplazada para esta Seccional Monseñor Andrés Rubio García , oriental , soltero , de 54 años de edad , domiciliado en la ciudad de Mercedes en calle / Roosevelt 669 quien es indagado sobre el siguiente tenor : .- -

PREGUNTADO:Cuál era el motivo de encontrarse reunidos/ con un grupo de personas en el domicilio del señor Eduardo Depauli Astraldi sito en calle Juncal No.387 de esta Ciudad momentos antes de haber sido emplazado para esta Seccional.- - - - - - - - - - - - - - - - - - - -

CONTESTA:Estoy en.Carmelo realizando la visita Pastoral a las Parroquias de esta Ciudad en cumplimiento de mi deber de Obispo y convoqué algunos matrimonios Cató

..// 53645

..//

licos para estudiar el tema de la preparación de los cristianos al sacramento del matrimonio.-Declaro que soy el único responsable de la convocatoria de esta reunión.- -

PREGUNTADO:Si es de su conocimiento que para hacer este tipo de reuniones en un domicilio particular se necesita tener autorización .- - - - - - - - - - - - - - - - -

CONTESTA:Estas reuniones las he realizado en todas las Parroquias de la Diócesis de Soriano-Colonia sin que nunca se me advirtiera que debía solicitar autorización dado su carácter religioso y nunca fuí por ello molestado .- -

PREGUNTADO:Por que motivo no se realiza ese tipo de reuniones en el local de la Iglesia.- - - - - - - - - - - -

CONTESTA:Por un motivo simple de orden práctico por que solemos terminarla con una cena que la preparan los dueños de casa .- -

PREGUNTADO:Si la convocatoria de dichos matrimonios es designada por usted.- - - - - - - - - - - - - - - - - - - -

CONTESTA:Lo hago yo después de consultar al Párroco del lugar .- -

PREGUNTADO :Si tiene algo más que agregar textar o rectificar a lo anteriormente expuesto .- - - - - - - - - -

CONTESTA : No señor.-

PREGUNTADO:Si el trato de que fué objeto miontras estu-

E. i. Nº 539269
E.i. No. 539269

..//

vo en esta Seccional Policial fue correcto como asimis-

mo si tiene algún tipo de objeción a la indagación que/

se le efectuó .- -

CONTESTA : Fue todo muy correcto.- - - - - - - - - - -

No siendo para más se labra un original y cinco copias/

las que una vez léídas y ratificadas de su contenido fir-

ma para constancia conjuntamente con el suscrito y fun-

cionarios que se encontraban presentes en la indagato -

ria.- -

Andrés M.Rubio G.-

Carlos Berón.-
Sub-Dter.de Seguridad.-

Hugo Dorrego.-
Comisario 3ra.Sección.-

Walter J.Lorenzi.-
Enc. D.D.I.-

Italo Véliz Sosa.-
Ofl.Sub-Ayud.D.D.I.-

Carlos Véliz Sosa.-
Sgto.1ro.(Reinc.).-

53647.

E. i. Nº 539270
Exi. Iº 539270.=

En la ciudad de Carmelo, a los dieciseis días del mes de diciembre de mil novecientòs setenta y ocho, siendo la hora 02.30, en el local de la Comisaría tercera Sección Policial del Departamento de Colonia, se constituyen: el Señor Sub Director de Seguridad del Departamento, Comisario don Carlos Berón, asistido por el Sr. Comisario de la 3ra. Sección, don Hugo Dorrego, el Oficial / Principal don Walter Lorenzi de la Dirección Departamental de Investigaciones, Oficial Subayudante don Italo Hugo Veliz y Sgto. 1ro. (R) Carlos Veliz, también de la mencionada Dirección, quien procede a indagar a la persona emplazada para ésta Seccional, que resulta ser:// Juan José Ramilo Sienra, oriental, soltero, de 50 años / de edad, domiciliado en esta ciudad, en calle 19 de a-/ bril entre 18 de Julio y Treinta y tres, de profesión Sacerdote Católico, sobre el siguiente tenor: ---------

PREGUNTADO: Cual era el motivo de encontrarse rèunido con un grupo de personas en el domicilio del Sr. Eduardo Depauli Astraldi, sito en la calle Juncal 387 de esta ciudad, momentos antes del emplazamiento a esta Comisaría. =

CONTESTA: Es un grupo de matrimonios Católicos de la Parroquia encargados de la preparación de las parejas / que se han a casar, y con motivo de la visita Pastoral del Obispo Andres Rubio, a quién se le dé un informe de

...

...///

53648

///

la actividad del año, en vistas al informe que ha de presentar al Papa el próximo año.= = = = = = = = = = =

PREGUNTADO: Si estas clases de reuniones, en casas particulares la hacen periodicamente.= = = = = = = = = = =

CONTESTA: Si, es costumbre del Movimiento Familiar Cristiano.= =

PREGUNTADO: Por qué motivo se hace en casas particulares y no en la Sede de la Iglesia. = = = = = = = = = = =

CONTESTA: Simplemente por una mayor comodidad. = = = = =

PREGUNTADO: Que explique a qué se debe la mayor comodidad.= =

CONTESTA: En la Iglesia, si estas reuniones se hicieran en invierno, que fue cuando comenzaron a efectuarse en casas particulares, no se contaba con calefacción y actualmente, en el clima en que nos encontramos, si lo hicieramos como dije anteriormente, no contamos con refrigeración, y por otra parte al hacerse en casas particulares, consideramos que es un lugar mas acogedor, donde durante la reunión se sirve café, té o algún refresco.=

PREGUNTADO: Si la convocatoria del grupo de matrimonio las efectúa Ud. o quién. = = = = = = = = = = = = = = =

CONTESTA: Que es él asesor del grupo de matrimonio, que se reunen todos los días viernes a la noche en distintos domicilios, pero siempre entre los integrantes de ese grupo, que a saberse, son: Depauli y Sra.; Albariza y

[redacted] ..///

...

E. i. Nº 539271
E. i. Nº 539271.=

//..Sra.;Carlos Roselli y Sra.;Pesce y Sra.Antonio María Sarachu y Sra.;= =

PREGUNTADO:Si estas reuniones siempre concurre el Sr. Obispo Diocesano.= =

CONTESTA:No,esta vez,en razón de la visita Pastoral,/ en las restantes oportunidades,estoy yo como asesor.=

PREGUNTADO:Si es de su conocimiento que para hacer este tipo de reuniones en domicilios particulares,se necesita tener autorización ó conocimiento las Autoridades Policiales.= =

CONTESTA:Que si es de su conocimiento,que se necesita autorización,pero,al respecto,se han cometido omisiones,dado a que se trata de un movimiento Eccleciástico y casi naturalmente,pasó a funcionar de la Parroquia a los domicilios particulares,cayendo en infracción casi inconcientemente.= = = = = = = = = = = = = = = = = =

PREGUNTADO:Si tiene algo mas que agregar,textar,o ratificar lo anteriomente expresado. = = = = = = = = = = = =

CONTESTA:Si Señor,unicamente que en estas clases de / réuniones se tratan únicamente de temas de iglesias,familia,evangelic y oración.= = = = = = = = = = = = = = =

PREGUNTADO:Si el trato del que fue objeto durante su demora en esta Seccional fue correcto,como asimismo si tiene algún tipo de objeción a las indagaciones realizadas. =

../

53650

///.CONTESTA: Fue todo muy correcto, no teniendo objeción alguna que formular.= = = = = = = = = = = = = = = = = = = =

No siendo para mas se labra un original y cinco copias las que una vez leida y ratificada de su contenido firma para constancia conjuntamente con el suscrito y funcionarios que se encontraban presente en la indagatoria.

JUAN JOSE RAMILO SIERRA.=

CARLOS BERON.=
Sub-Dtor.de Seguridad.

HUGO DORREGO
Crio.3ra.Sec.

WALTER J.LORENZI
Ofl.Ppal.D.D.I.

ITALO HUGO VELIZ.=
Ofl.Sayte.D.D.I.

CARLOS ELBIO VELIZ.
Sgto.1ro. (R)

53651

E. i. Nº 539280
E. i. No. 539280

En la ciudad de Carmelo , a los dieciseis días del mes/ de Diciembre del año mil novecientos setenta.y ocho // siendo la hora 02.35 en el local de la Tercera Sección/ Policial se constituyen : El Señor Sub-Director de Seguridad Comisario don Carlos Berón , asistido por el señor Comisario de la 3ra.Sección Policial don Hugo Dorrego , el señor Oficial Principal don Walter J.Lorenzi Encargado de la Dirección Departamental de Investigaciones , el señor Oficial Sub-Ayudante don Italo Véliz Sosa y el Sgrgento 1ro.(Reinc.).Cárlos Véliz Sosa amebos/ pertenecientes a la mencionada Dirección Departamental/ de Investigaciones , quien procede a indagar a la persona emplazada para esta Seccional Cura Párrocò de Carmelo Ramón LOPEZ MARICHAL , oriental , soltero , de 55 años de edad , domiciliado entre calles 19 de Abril y 18 de Julio en Carmelo , quien es indagado sobre el siguiente temor :.- -

PREGUNTADO:Cuál era la finalidad de encontrarse reunido con un grupo de personas en el domicilio del señor E -/ duardo Depauli Astraldi sito en callè Juncal No.387 de/ esta Ciudad , en el día de la fecha , motivo por el // cual fuera emplazado para esta Seccional.- - - - - - -

CONTESTA:La visita Pastoral,del Obispo Diocesano Andrés M.Rubio que se reúne con todos los grupos y con todos / los fieles en los barrios , en la campaña , impulsando/

... ..//

53652

..//

el trabajo de apostolado que la Iglesia realiza en to -

das partes.- -

PREGUNTADO:Cuál fue el tema tratado en dicha reunión.-

CONTESTA:Evaluar las charlas en preparación de los no -

vios al matrimonio.Las charlas tanto para bautismos co

mo para matrimonios las dàn los distintos equipos de /

laicos con que cuentan cada Parroquia.- - - - - - - - -

PREGUNTADO:Si es de su conocimiento que para realizar /

este tipo de reuniones en un domicilio particular se ne

cesita tener autorización.- - - - - - - - - - - - - - -

CONTESTA:Entiendo que existen disposiciones al respecto

pero la Iglesia no estila pedir autorización para estos

actos , pués entiende que está realizando su apostolado

PREGUNTADO: Por que motivo no se realizó esta reunión en

el local de la Iglesia.- - - - - - - - - - - - - - - - -

CONTESTA:Por que cada grupo elige reunirse en la casa /

parroquial o en distintos domicilios particulares.- - -

PREGUNTA:Quien efectúa el nombramiento de los equipos /

laicos.- -

CONTESTA:El Cura Párroco , en este caso , yo.- - - - -

PREGUNTADO:Si mientras estuvo en la Seccional Policial/

fue correcto por parte del personal Policial el trato /

dispensado hacia su persona, y si tiene alguna objeción

con respecto a la indagatoria efectuada.- - - - - - - -

CONTESTA:Fue totalmente correcto , totalmente amable y/

..//

E. i. Nº 539281
El i. No. 539281

../

no tengo ninguna objeción que hacer con respecto a la / indagatoria.- -

No siendo para más se labra un original y cinco copias/ las que una vez leídas y ratificadas de su contenido / firma para constancia conjuntamente con el suscrito y / funcionarios que se encontraban presentes en la indaga- toria.- -

Ramón López.-

Carlos Berón.-

Sub-Director de Seguridad.-

Hugo Dorrego.-

Comisario 3ra.Sección.-

Walter J.Lorenzi.-

Ofl.Ppal.Enc.D.D.I.-

Italo Véliz Sosa.-

Ofl.Sub-Ayud.D.D.I.-

Carlos Véliz Sosa.-

Sgto.1ro.(Reinc.).-

[redacted]

53654

"MES DEL XXX ANIVERSARIO DE LA DECLARACION UNIVERSAL DE LOS DERECHOS HUMANOS"

E. I. Nº 539830
E. I. No. 539830

SECRETO

Oficio No.5009/C/978.-
C.B./j.a.

JEFATURA DE POLICIA COLONIA

ES. M. CO.
SIN VALE CITAR
ASUNTO:
N.º 536655

29 DIC. 1978

ENTRADA E. M. COORD.
2 de I de 19 78
Firma

SECRETO: Elevar informe un procedimiento realizado- - - - - -

Colonia,21 de Diciembre de 1978.- ...

SEÑOR MINISTRO DEL INTERIOR.-

Cúmpleme informar a Ud.,que el día 16 de los co-// rrientes,Personal de esta Jefatura de Policía,efectuó / un procedimiento relacionado con una reunión no autori- zada,el cual obedeció a los siguientes conceptos:

ANTECEDENTES:Se tenía información de que en una // finca ubicada en la ciudad de Carmelo,se estarían reali zando reuniones no autorizadas,a las que concurrirían / ciudadanos con antecedentes ideológicos,utilizando como cobertura,cenas de camaradería,despedidas,cumpleaños, / etc. y dado el número de asistentes,las mismas podrían/ ser de carácter subversivo.-

LUGAR DE REUNION:En el domicilio de Eduardo Rober- to DEPAULI ASTRALDI,sito en la ciudad de Carmelo en ca- lle Juncal No.387,jurisdicción de la 3ra. Sección Poli- cial de este Departamento.-

HORA DE EFECTUADA:De hora 21:00 del día 16 de los/ corrientes a hora 00:15 del día siguiente.-

REFERENCIAS DEL MATRIMONIO DEPAULI-FONTSe trata de un matrimonio jóven que está afincado en dicha ciudad / desde hace aproximadamente cuatro años,procedentes de / la ciudad de Montevideo,siendo la profesión del Señor / Depauli mecánico dental,actualmente se encuentra traba- jando con su primo el odontólogo Eduardo Landini,quién/

... SECRETO ...///

536655

SERIE [illegible] Nº [illegible]

//...registra antecedentes ideológicos,en cuanto a su esposa Beatriz FONT,que también registra antecedentes -// ideológicos,se desempeña como docente. Ambos tienen una hija de dos años de edad y son los únicos moradores de/ la finca.-

CONSTATACION:El día de referencia a la hora 21:00/ el Sub-Director de Seguridad de esta Jefatura,Comisario Carlos A.Berón,encontrándose franco en su domicilio,pudo apreciar que llegaban al de su vecino Depauli,los // ciudadanos Antonio Sarachu;Washington Alvariza y Carlos Roselli con sus respectivas esposas,todos éstos con antecedentes ideológicos,llamándole la atención el hecho/ de que la hija menor de los dueños de casa,no se encontraba y de que a su vez los que llegaban,no venían con/ sus hijos,presumiendo de que no podía tratarse de una / reunión del tipo familiar,ya que tampoco existen vínculos consanguíneos entre éstos,concurre de inmediato a / la Seccional 3ra.donde verificó con el Comisario Seccional de que no había autorización para realizarse ningún tipo de reunión en dicho domicilio.-

MEDIDAS ADOPTADAS:Se procedió a apostar un Servi-/ cio en forma discreta con funcionarios vestidos de civil en las inmediaciones del domicilio,a efectos de observar el movimiento existente en dicha finca,teniendo/ la orden de que a medida que fueran saliendo los inte-/

... ...///

[redacted]

SECRETO

E. i. Nº 539835
E. 1. No. 539835

SERIE A Nº 539835

///...grantes de la reunión,fueran emplazados para la Sec-
cional,pudiéndose comprobar también que se habían agre-
gado más vehículos a los ya existentes,desconociéndose
quienes eran las personas que habían llegado al domici-
lio para integrarse a la reunión.-

CANTIDAD DE INTEGRANTES DE LA REUNION:Trece perso-
nas.-

DE ESTOS CON ANTECEDENTES IDEOLOGICOS:Diez perso-/
nas que son las consignadas en Memorandum No.195/978 //
que se adjunta.-

PERSONAS CON ASPECTOS RELEVANTES QUE PARTICIPARON/
DE LA REUNION:Monseñor ANDRES MARIA RUBIO GARCIA,los sa
cerdotes JUAN JOSE RAMILO SIENRA,CARMELO RAMON LOPEZ MA-
RICHAL de la ciudad de Carmelo y MARIO ANTONIO SARACHU/
ONETTO,ex-diputado Nacional por el Frente Amplio.-

NOMBRES DE LOS RESTANTES INTEGRANTES DE LA REUNION:
EDUARDO ROBERTO DEPAULI ASTRALDI;BEATRIZ FONT VARELA DE
DEPAULI;WASHINGTON RICARDO ALVARIZA GUTIERREZ;AURORA /
RADIO DE ALVARIZA;CARLOS GUSTAVO ROSELLI BARILARI;JACIN-
TA ELENA FRACASSO DE ROSELLI;NELLY MARIA ROVIRA DE SARA-
CHU;ALCIDES RAMON PESCE BOUVIER y RENE MARGARITA CARRO/
CHINATTI.-

PERSONAL POLICIAL INTERVINIENTE:El Sub-Director de
Seguridad de esta Jefatura con Personal de la Seccional
3ra. y de la Dirección Departamental de Investigaciones.

RE.../// [redacted]

///..SULTADOS DE LA INDAGATORIA:Todos los integrantes de /
la reunión,fueron contestes en expresar bajo actas, de/
que el tema tratado en la misma,se debió à la visita //
Pastoral que estaba realizando Monseñor Rubio a la ciu-
dad de Carmelo,quién evaluaría la actividad realizada /
an el año por el equipo de matrimonios que integran los
emplazados por ser los encargados de dar las charlas a/
las parejas que van a contraer enlace,sobre la forma-//
ción y preparación del matrimonio. Que el motivo de ha-
berse realizado la reunión en ese lugar-y no en el lo-/
cal de la Iglesia,se debió a razones de comodidad y de/
ofrecer los dueños de casa una cena al finalizar la mis
ma y que todos los temas que se trataron fueron de neto
contenido religioso.-

MEDIDAS POSTERICRES:Luego de indagadas todas las /
personas y al no existir versiones contradictorias y no
surgir elementos probatorios o indicios de que pudieran
determinar que el temario tratado en la reunión no haya
sido otro que el declarado por las personas que intervi
nieron en la misma,se les permitió a éstos retirarse.No
descartándose la posibilidad de que ante la eventuali-/
dad de ser sorprendidos por la Policía,hubiera existido
un concierto previo para ponerse de acuerdo en la forma
que era más conveniente declarar.-

El Obispo Andrés Rubio,luego de brindar sus decla-

... [redacted] .../// 53658

SECRETO

E. i. Nº 539836

E. i. No. 539836

///...raciones, de hora 01:20 a 02:30, optó por permanecer / en el local policial conjuntamente con los sacerdotes / hasta la hora 06:00 en la que finalizó la actuación policial con los partícipes de la reunión.-

Saluda a Usted atentamente.-

El Jefe de Policía de Colonia.-

Coronel:

ENSO J.CURUTCHET.-

53659

REPÚBLICA ORIENTAL DEL URUGUAY

PRESIDENCIA DE LA REPÚBLICA

NOTA N°1/979

E. k. **Nº 459473**

SECRETARIA DE LA PRESIDENCIA DE LA REPUBLICA

Montevideo, 2 de enero de 1979.

Señor Jefe del Estado Mayor Conjunto

General don Julio C. Rapela

P r e s e n t e

Señor General:

Le envío 4 fotocopias de la nota cursada con fecha 29 de diciembre de 1978 por el señor Ministro de Relaciones Exteriores al señor Nuncio Apostólico con relación a hechos en que estuvo involucrado el señor Obispo de Mercedes.

Adjunto, asimismo, 4 fotocopias de la descripción de dichos hechos, suministrada por la autoridad competente.

Saludo a Ud. con mi mayor consideración.-

DOCTOR LUIS VARGAS GARMENDIA

Secretario de la Presidencia

de la República

ES. MA. CO.
SÍRVASE CITAR
ASUNTO:
N.º 784582

- 4 ENE. 1979

LLEVADA E. M. COORD.
5 de 7 de 19 79
Firma

5366

Ministerio de Relaciones Exteriores

Montevideo, 29 de diciembre de 1978.

Excelencia:

Tengo el honor de dirigirme a Vuestra Excelencia para referirme a la conversación sostenida el día 27 de los corrientes relativa a hechos en que estuvo involucrado el señor Obispo de Mercedes (Monseñor doctor Andrés María Rubio García.

La descripción de dichos hechos, suministrada por la autoridad competente, figura en el documento adjunto.

En nombre de mi Gobierno cumplo con la obligación de expresar a Vuestra Excelencia la preocupación y la extrañeza por los juicios severos y agraviantes emitidos publicamente por el señor Obispo de Mercedes, en la homilía a que se hace referencia en el documento adjunto.

En efecto, estos juicios no condicen con la notoria cordialidad y el respeto mutuo existentes en las relaciones entre la Iglesia y el Estado uruguayo que, para recíproco beneficio, se mantienen y se desean mantener en consideración a la misión y el prestigio de la Institución eclesiástica y por el elevadísimo concepto de que son merecedoras las venerables figuras que la encabezan a todos los niveles.

Hago propicia la oportunidad para reiterar a Vuestra Excelencia las seguridades de mi más alta consideración.

Adolfo Folle Santos

Al Excelentísimo y Reverendísimo
Monseñor Dr. LUIGI BELLOTTI
Nuncio Apostólico
P r e s e n t e

[redacted]
5366

El día 16 de diciembre corriente, la Policía observó que en una finca ubicada en la Ciudad de Carmelo se estaba realizando aparentemente una reunión clandestina de personas de ambos sexos, con ausencia de menores, por lo que de acuerdo con las circunstancias cercó - discretamente el local con personal policial vestido de civil.

A la hora 1 de la madrugada aproximadamente los ocupantes del referido local comenzaron a abandonarlo, oportunidad en que fueron identificados invitándolos a concurrir a la Seccional Policial correspondiente. Allí se pudo comprobar que se trataba de un grupo de 13 personas la mayoría de las cuales ha tenido registrada militancia política de izquierda. Interrogados según resulta de las actas respectivas, todos coincidieron en expresar que estaban reunidos por iniciativa de Monseñor Andrés María Rubio García para estudiar el tema de la preparación de los cristianos al sacramento del matrimonio. Dicha persona confirmó este aserto. Labradas las actas respectivas todos quedaron en condiciones de retirarse del local al que no habían concurrido, como - se ha expresado, en calidad de detenidos, sino invitados y en el que - prestaron declaración con esa calidad en la indagatoria respectiva. Monseñor Andrés Rubio García prestó declaración entre la 01.20 y la 01.30 aproximadamente, tiempo que llevó la tarea de labrar el acta respectiva y desde entonces se mantuvo en el local policial por propia decisión para acompañar a las otras personas, retirándose aproximadamente a la hora 06.00.

Todos los declarantes, incluidos Monseñor Rubio y los Sacerdotes Juan José Ramilo Sienra y Ramón López Marichal estuvieron contestes en afirmar que fueron tratados correctamente por la Policía no teniendo objeción que formular a la indagatoria.

Esta reunión, aún considerando las circunstancias de ser realizada en momentos en que como es notorio existe en el país un receso político, no hubiera tenido más trascendencia que la de un antecedente, si Monseñor Rubio no se hubiera dirigido posteriormente al Ministerio del Interior y a otros organismos públicos, así como a la Nunciatura, según lo establece a texto expreso en la comunicación pertinente, denunciando

su detención por el término de seis horas y formulado en una homilía que transcribe en dicho documento, vale decir, públicamente, juicios que comprometen su investidura y afectan al gobierno del país en el que está actuando. Así, en esa homilía se expresó "Por otra - "parte me alegro de haber podido participar, al menos simbólicamen- "te, en lo mucho que ha sufrido y sigue sufriendo la buena población "de Carmelo." y luego " Lamento, sí, que se haya detenido al Obispo, "a los Sacerdotes y a los laicos reunidos para buscar los mejores - "modos de salvar los valores cristianos de la familia, mientras otros, "impunemente, proponen y aprueban leyes que favorecen el divorcio y "el aborto, facilitando la disolución y destrucción de los hogares y "la criminal matanza de los inocentes, indefensos, en el seno materno".

Cabe reiterar en primer lugar que en ningún momento Monseñor Rubio García, los otros dos sacerdotes y sus acompañantes fueron detenidos, sino invitados a concurrir a la Seccional Policial para una indagatoria, y en segundo lugar que si permaneció el referido prelado en ese local, luego de prestar su declaración libremente, lo fué por propia decisión, para acompañar a las personas que habian sido igualmente citadas.

ON NACIONAL DE
E INTELIGENCIA
TO.NRO.1"

PARTE ESPECIAL DE INFORMACION Nro.049/978.-

Montevideo, diciembre 28 de 1978.-

I - EVALUACION:- "A"-1

II - TEMA:- Material de propaganda política del Partido Nacional.-

III- TEXTO:-

Se acompaña un ejemplar de una tarjeta de saludo de fin de año, que el Sr.Carlos Julio PEREYRA envía a sus correligionarios, la cual tiene un claro contenido político.-

EL DIRECTOR NACIONAL DE INFORMACION E INTELIGENCIA,

VICTOR CASTIGLIONI.

DISTRIBUCION:-
Original:- Sr.Ministro del Interior.
Copia Nro.1:- Sr.Director del S.I.D.
Copia Nro.2:- Archivo.-

"La Patria es el poder que se hace respetar por sus honradeces y por la religión de sus instituciones no mancilladas, la Patria es el conjunto de los pafiidos en el amplio y pleno uso de los derechos, la Patria es la dignidad arriba y el regocijo abajo."

APARICIO SARAVIA

(De una de las cartas a su hermano Basilisio).

Con la reiteración de este concepto que identifica a la Patria con la austeridad republicana y la plena vigencia de las instituciones democráticas, como garantía de libertad y justicia, saludo al distinguido correligionario en oportunidad de finalizar 1978, deseándole la mayor ventura personal para 1979, le que ruego haga extensivo a familiares y amigos ante la imposibilidad de llegar a todos directamente.-

Montevideo, diciembre de 1978

CARLOS JULIO PEREYRA

ES.M. CO.
S... TAR
ASU... O:
Nº 794051
- 4 ENE. 1979

ENTRADA E. M. COORD.
5 de I de 19 79
Firma
53664

PALABRAS PRONUNCIADAS POR EL PROFESOR CARLOS JULIO PEREYRA EN EL CEMENTERIO DE LA CIUDAD DE CASTILLOS, EL DIA MARTES 19 de DICIEMBRE DE 1978, EN OCASION DEL SEPELIO DEL ESCRIBANO ANALIO AMONTE.-

En nombre de los amigos políticos del escribano Analio Amonte, por las especiales circunstancias que vivimos, invisto también la representación del partido de sus amores, el Partido Nacional.-Me unió a Analio una larga amistad; juntos recorrimos hace 40 años en diversas actividades pero fundamentalmente en el mismo derrotero y ello es lo que me obliga a pasar por encima del afecto, a vencer en lo posible las emociones de mi alma, para despedir al ciudadano y al gobernante.-

Descreción sería para Analio y para mi propia conciencia si no dijera junto a su cuerpo ya sin vida, las cosas en las que él creyó, las cosas que él amó, las ideas por las que luchó, los sueños atrás de los cuales anduvo en la vida.-Fue un ejemplo como ciudadano, complementando así los perfiles de hombre bueno, de escrupuloso profesional, de vecino querido, de servidor de la comunidad, como así se ha destacado, para ser un ciudadano excepcional, un ciudadano que supo responder como tal en las horas en que no se le llamó a las responsabilidades de gobierno y en el momento en que éstas llegaron.-

Lo conocí hace muchos años, como compañero político, junto a tantos otros buenos blancos de Castillos, muchos de los cuales ya se han ido antes que él, pero que nos han dejado en el alma y en la conciencia un conjunto de recuerdos, de vivencias, de emociones, de reafirmación de ideas, que constituyen parte de nosotros mismos.-

Hay quien decía acertadamente, y lo pienso hoy y lo siento hoy muy intensamente, que cuando se nos van estos grandes amigos de nuestro lado, decimos que con ellos se nos van pedazos grandes de nuestra vida.-Y es así.-Yo recuerdo esos 38 años hacia atrás, recuerdo rostros amigos que ya no están, recuerdo jornadas que hoy no podemos vivir, recuerdo instancias memorables, evoco todo eso y veo que con Analio se va una parte grande de mí mismo.-Pero si se van los recuerdos, los años que vamos dejando en el paso por la vida y que no volverán y se va notando en nuestro físico la consecuencia del transcurrir del tiempo, vamos enriqueciendo nuestra alma y nuestra conciencia, con las cosas que aprendemos junto a hombres como éste.-

Analio fue, repito, un ciudadano ejemplar; un ciudadano de la Democracia.-Hace poco tiempo, como aquí se recordaba, una institución de servicio de Castillos, unida a las otras del Departamento,

..//..

lo proclamó benefactor del mismo y fue lo justo otorgarlo a un hombre que se consagró a las cosas de la comunidad.-

En esa disertación que tuve el gusto de oir a Analio, oí la reafirmación de las cosas por las cuales había andado en la vida;oí su reafirmación de ciudadano demócrata antes que nada;su amor por la libertad,que no conoció desfallecimientos.-Diría que fue la última lección del viejo maestro.-Lejos estábamos los que allí nos encontrábamos de suponer que era la última lección,pero el destino,la providencia,Dios,o lo que sea,lo ha dispuesto.-

Como ciudadano,entonces,de la Democracia,cumplió afiliándose a un Partido,luchando por ese Partido,amando la tradición de ese Partido en lo que ella tiene de emoción,en lo que ella tiene de contenido ideológico.-Tradición que arranca con los albores de la Patria,tradición de guerra,que quizá termina con Saravia;tradición de lucha cívica que para nosotros culmina con quien fue nuestro maestro:Javier Barrios Amorín.-

Lo conocí a Analio precisamente junto a él y Analio supo honrar al Partido,supo honrar al líder querido,supo honrar a la República,supo honrar a la Democracia.-En esta hora tan difícil de la vida nacional,hay que reafirmar estos conceptos que en otra hora eran cosas tan manidas.-El amor a la Democracia hay que proclamarlo,hay que sentirlo más estrechamente cuando es amor,y Analio amó a la Democracia en las horas que ésta vivía y lloró la Democracia cuando ésta no lloró.-No le tentaron nunca ni las dictaduras de derecha ni las dictaduras de izquierda,porque era precisamente un demócrata,porque era un hombre de derecho,que creía que por encima de la prepotencia está la Ley.-Porque era un hombre civilizado,porque comprende que al hombre y a la sociedad lo que tiene que guiarlo es el amor y no el capricho que va detrás del machete o de la bayoneta,sino que al hombre y a la sociedad tiene que guiarlo la fuerza maravillosa de la razón,que es el paso para conocer la luz y para vivir la vida intensamente.-Como buen demócrata amó la libertad y apostrofó las tiranías,cualquiera sea su signo.-Y lo hizo con una firmeza que todos ustedes conocen.-Yo venía conversando recién con un amigo y haciendo estas reflexiones: generalmente el hombre que tiene ideas políticas tan profundamente arraigadas como Analio,se convierte en un apasionado que explota detrás del fervor de esas ideas.- Analio era un fervoroso demócrata,era un amante entusiasmado de la libertad y un blanco ejemplar.-

Pero que pocas veces lo oímos discutir,porque junto a estas arraigadas convicciones,estaba su bohonomía,su sencillez,su bohemia casi,que lo acercaba al pueblo todo,amigos,enemigos(yo no sé si tuvo enemigos),de las ideas y con todos se enfrentaba en una coexistencia pacífica, como acostumbra decirse y como acostumbra pegarse desgraciadamente.-Era necesario que junto al cadáver de Analio se dijeran estas cosas;yo me sentiría un traidor a su memoria y a mi conciencia sí no las dijera.-Creo que el mejor homenaje que hay que brindarles a estos muertos no es solo llorarlos,sino que estamos convencidos que anduvieron por la buena senda,que lucharon con la fuerza que ellos hoy abandonan.- Sustituir su físico por el nuestro,sus voces por las nuestras,su garganta por la nuestra;ojalá si pudiéramos su corazón por el nuestro,para tener más fuerza en la lucha, para tener más fé,para creer más profundamente,para en las noches más oscuras sentirse detrás de la noche siempre bien alumbrada de luz, y la luz alumbrará sobre esta tierra,para regocijo de los que vivimos y para honor de nuestros queridos muertos.-Así queda,como dijo Rioli,el cuerpo ya sin vida de Analio,se queda en su Castillos, en el Castillos de su esposa,de sus hijas,de su familia toda,el de aquel viejo inmigrante de almendrados ojos.-Aquí en su Castillos dejamos su cuerpo a la tierra querida,para que el sol maravilloso de esta zona,el ambiente querido lo proteja.-Pero en su alma,su espíritu,se va de aquí.-Su alma está consustanciada con la nuestra, su conciencia está hoy en nuestra conciencia hasta el día de nuestra muerte.-

Cada vez que haya que cantar las virtudes de la democracia sobre el totalitarismo,Analio estará en nosotros.-Cada vez que haya que cantar las verdades edificantes de la libertad sobre la muerte que es la esclavitud,Analio estará con nosotros.-Cada vez que haya que ensalzar a un gobernante austero,Analio estará con nosotros.-Porque ésta era quizás,cuando he nombrado gobernante,la etapa fundamental;en el calor de mis palabras iba pasando inadvertida,quizá porque está consustanciada con la imagen del ciudadano que hemos pretendido captar.-

En la hora que este País tenía derecho a elegir sus gobernantes,Analio fue condecorado como gobernante departamental;ejerció el cargo de concejal y ejerció también esporádicamente el cargo de Diputado,representando al Departamento de Rocha.-Su ejemplar fue por su acción cívica como simple hombre de pueblo,como simple particular, ejemplar lo fue como gobernante.-La misma bohemia y la misma sencillez

siguió rigiendo su vida.-Para él no regían oropeles del poder ni despliegues deslumbrantes;para él simplemente el sentimiento sencillo y callado del deber.-Analio jamás falló en la tentación del usufructo de los bienes públicos en provecho propio.-Precisamente porque era un ciudadano normalmente formado y firmemente formado.-

En la hora entonces en que la Democracia lo llamó a responsabilidades políticas,Analio fue un excelente gobernante,un honesto gobernante,un austero gobernante,un sencillo gobernante,un hombre de derecho para respetar la Constitución y la ley,como rectores de la vida nacional.-Por eso decía que el mejor homenaje a este hermano que hoy dejamos,hermano en la sangre para algunos de los que acá están,hermano con el afecto para todo el pueblo de Castillos, hermano en el ideal para nosotros,un ideal común cultivado por casi 40 años,que no morirá con nosotros;como decía,el espíritu de Analio se va con nosotros a continuar la marcha.-Lamentablemente la vida humana es efímera pero las ideas que la alumbran son permanentes y entonces con nosotros se va el alma de Analio y la conciencia de Analio a pregonar las cosas por las que él creyó y por las que él luchó.-Cada vez,entonces en la vida nuestra o cuando esta se apague, en las que vengan detrás de nosotros,porque las colectividades políticas no son de un hombre y de una generación,deberán de trasmitirse para poder luchar y para poder afirmarse en los ideales por los que han vivido.-Otros que vengan detrás de nosotros hablarán por él y hablarán por nosotros.-

Y en el día que quiera Dios sea próximo,un día próximo o lejano,el día en que en esta tierra vuelva a afirmarse la libertad,el día que nuestra Patria vuelva a vivirse bajo el signo del derecho,el día que en esta tierra vuelva a institucionalizarse democráticamente, el día que el sol de la libertad nos ilumine a todos,el día que la justicia sea verdaderamente justicia para el bien de todos y para asentar la paz y el amor entre los hombres.-El día que la paz sea libre de punta a punta,celebrando el advenimiento que hoy todos queremos y por lo que Analio luchó,de lo que está en la conciencia más pura y más sana del pueblo oriental,ese día Analio irá por las calles, con nosotros,estará en nuestras gargantas o estará en las gargantas de los que vayan detrás de nosotros,si hemos muerto,para celebrar este día jubiloso para el pueblo oriental y de dignificación para el ser humano,como lo entendió el hombre ejemplar,el ciudadano magnífico que fue Analio Amonte.-

EMC.

"MES DEL XXX ANIVERSARIO DE LA DECLARACION UNIVERSAL DE LOS DERECHOS HUMANOS".

SECRETO

POCO LEGIBLE

DIRECCION NACIONAL
DE
INFORMACION E INTELIGENCIA

Montevideo, 29 de diciembre de 1978

CORRESPONDE AL PARTE DIARIO DE NOVEDADES Nº 362

AMPLIACION DEL NUMERAL III DEL P.de N. DE LA FECHA.-

. . . . . .

13.- CONSTANCIA DE SERVICIO.-

En la noche de ayer, se instaló un servicio de observadores en el restaurant "Morini", donde se llevó a cabo una cena con integrantes del Partido Nacional. A ella concurrieron unas 180 personas, entre las cuales se encontraban aproximadamente 40 mujeres, pudiéndose reconocer a la ex-encargada de la Oficina de Relaciones Humanas de la JPM, Sr Consuelo BEHRENS de ANTIA.-

Un 60% de las personas eran de entre 25 y 35 años, siendo el resto mayores. Entre los asistentes fueron identificados: 1) Washington BERMUDEZ GANDOLFO; 2) Dardo ORTIZ; 3) Carlos Julio PEREIRA; 4) Wilson Elso GONI; 5) "Lito" ALEGRE; 6) Homar MURDOCH; 7) Horacio POLLA PEREDA; 8) Dr Celiar LOPEZ (con residencia en el Departamento de Artigas).-

Además se comprobó la presencia de personas que llegaron en vehículos según el siguiente detalles- 297.653, Helena MULATTIERI de PEIZZOTO, domiciliada en Yí 1162; 232.266, Antonio Ma.ALORT OYENHART, domiciliado en Roque-Graseras 818; 239.424, Walter CABAGNARO, domiciliado en Roque Graseras 936; 264.802, Héctor CLAVIJO FERNANDEZ, domiciliado en D.Fernández Crespo 2076, Ap.3; 104.483, Helena ORIBE, domiciliada en La Paz Nro.1005, Ap.06; 224.210 Carlos Ma.FOSSATI SUAREZ de LIMA, Juan B.Blanco 609; 246.789, Luis ALDAMA, domiciliado en Hocquart 2106; 293.231, Homar MURDOCH, domiciliado en Francisco Antuña Nro.2635; 297.718, Blanca SARAVIA de LEAL, domiciliada en José Ma. Montero 3071 Ap.101; 296.057, Horacio POLLA PEREDA, domiciliado en Cartagena 1633; 294.253, Julio BUELA PENCO, domiciliado en Rincón 454,Esc.421; -- 0-50.188 (Cerro Colorado) Mario HEBER; 254.787, Ezio BOLOGNA ABRANCHUK, domicilio en Julio H.y Reissig 967 Ap.201; 703.945, (Atlántida), Luis ARNAUD GATTI; 251.570, Francisco Gregorio HELGUERA, domicilio en José Ellauri 286; 300.397, Amadeo ORTIZ MARTINEZ, domicilio en Jaime Zudáñez 2866; 249.044, de Alambert VAZ VAZ, domicilio en Cerrito 491; P-1-; 134.643, Daniel LARRIERA, domicilio en Puntas de Santiago 1378; 287.534, de Roberto Celestino RUBIO RUBIO, domicilio en Bear.España 2904, Ap.401; 216.990, de "OTHEGUY Hnos.", de Rondeau 2298; 285.811, de Ruben HASKEL, de Rincón 531, Esc.601; 269.906, de Ruben CALACE, domiciliado en José Ma.Montero 3071 Ap.301; L-12.458 (Colonia) de Carlos ROCHON TOLMAN, domiciliado en Hotel Esperanza; 290.108, de María PRIORE de MOLE, domicilio en Luis Cavia Nro.3079 Ap.402; 289.319, de Samuel NAJMAN FRANKENSTAJN, domicilio en Andes 1122 Ap.402; 288.319, de Héctor ROBOZZI CARRERO, domicilio en Cardozo 283, Florida; 288.466, de Curti-Franci, S.A., de José Llupes 5077; 287.885, de Fernando Mario ARLEGUI GOMEZ, domicilio en Rondeau 1404; 273.576, de Héctor RIOS de MONDE, domicilio en Rambla República de Chile 4451; 292.515, de María del Río GUERRERO HALTY, domicilio en Ambrosio Velazco 1364 bis; 269.538, de Jorge GONZALEZ CUNANO, domicilio en Potosí 1762; R-30097 (Tacuarembó), de Omar ARGUINARENA, y 232.407, de Raúl CHOROFZSZUCHA DEICH, domicilio en Soriano Nro.1011.-

A la hora 21:50' comenzó el ingreso de los comensales, y siendo las 22:25' entró el Sr Carlos Julio PEREIRA, el que fué recibido con un sostenido aplauso.-

A las 23:30' llegó el folklorista Carlos Ma.FOSSATI, también recibido con aplausos.-

"//"

A la hora 00:30' al retirarse el Señor Carlos Julio PEREIRA, fué despedido con aplausos y vivas a "los blancos y a Carlos Julio". No hubo parte oratoria.-

A la hora 01:00' los concurrentes se retiraron del lugar en forma normal.-

ES. MARCO.
SIRVASE CITAR ASUNTO:
Nº 790024
- 3 ENE. 1979

ENTRADA E. M. COORD.
5 de I de 19 79
Firma
53369

SECRETO

DOCENTES PROPUESTOS PARA MAESTROS DIRECTORES DE ESCUELAS POR EL PERIODO 1979-1980

INSPECCION DEPARTAMENTAL DEL DEPARTAMENTO DE Salto

APELLIDOS	NOMBRES	C.I.	C.C.	DOMICILIO	FECHA DE NACIM.
Olivera	Victor	25846	J.A.A. 3452	Montevideo	6-6-28
Carrile Cattani	Marta	1.433386	J.A.C. 2882	Morquio 270	20-3-37
Silva Rodrigues	Guillermo Francisco	45333	J.B.C. 4227	Costanera Sur	4-6-43
Emed Rahne	María del Carmen	24280	J.A.B. 4177	Vilardebó 1156	11-7-30
Llovet Nuñez	María Elena	40-945	J.C.D. 3164	15 de Noviembre 1461	15-4-36
De Sosa de los Santos	Blanca Renée	27750	I.A.C. 23146	Silvestre Blanco 1187	9-2-42
Maraszano Cefiro	Julio Antonio	47.164	J.A.A. 5036	Costanera Sur	5-4-43
Silva Martinez	Hobor Wildo	58520	J.B.C. 5708	Guaraní 1214	16-5-51
Gomez Faccio	Santa Lucía	43742	J.A.D. 3201	Matacio 1421	18-6-39
Sauto Minelli	Helios	48839	J.A.B. 5101	Rincón 162	8-7-46
Pignataro Mascini	Emilse María	44194	J.A.C. 3216	Rincón 378	4-8-42
Uberti Malatesta	Teresita	30941	J.B.A. 2951	Avda.Barbieri 647	10-12-34
Mondieta de Mattos	Ronóo María	26522	J.C.C. 3655	Costanera Sur	11-6-28
Texeira Texeira	Elsa Lil	43939	J.B.D. 3386	Asencio 269	4-9-40

53670

SECRETO

DOCENTES PROPUESTOS PARA MAESTROS DIRECTORES DE ESCUELAS PARA EL PERIODO 1979-1980
INSPECCION DEPARTAMENTAL DEL DEPARTAMENTO DE Montevideo (Inspección Nal. Educ. Pre-escolar)

APELLIDOS	NOMBRES	C.I.	C.C.	DOMICILIO	FECHA DE NACIM.
Torrano Tambasco	Myrta María	774837	B.B.B. 17780	German Segura 3931	8-4-937
Etcharto Baraibar	Marta Beatriz	1.477.017	N.C.B. 11645	Coronel Alegre 1219	14-9-947
Valle Tarantino	Lady Norma	519396	A.N.B. 4519	Charrua 1880	3-8-928
Suarez Ponte	María Victoria	350875	B.B.A. 10705	Martín C. Martinez 2738	23-2-923
Arregui Giunti	Aurora Lucía	845720	A.S.B. 10143	Ellauri 809 Ap.102	8-3-940
Dardano Domini	Bolky Diver	1.378.721	Q.A.A. 15964	José Hernandez 2404	26-3-931
Gadea Giarpesoni	Nebel María	714.338	B.B.B. 16813	Centenario 2756/504	10-2-935
Rodriguez Botinelli	María Cristina	992597	A.R.A. 10342	Bvar. Artigas 2548	2-8-944
Gonzalez Hernandez	Lillian Fanny	476835	A.J.B. 5243	Uruguay 1397	19-9-926
Vazquez Izmendi	María Dominga	52206	C.I.A. 8094	José Massini 3084	5-7-934
Godoy Villalba	María Emitta	708712	A.[illegible] 15875	José Ma. Montero 2775	22-12-934
Dios Fernandez	Miri Mabel	25556	R.C.D. 3300	Bolivar 930(Durazno)	7-5-945

53671

RESUMEN DE INFORMACION SECRETO FECHA Nº 27.-

28.Mar.978.-

OFICINA EMISORA: DIVISION 2/ESTADO MAYOR.-

SUJETO:

EVALUACION FUENTE	INFORMACION
A Completamente confiable	1 Confirmado por otras fuentes
B Normalmente confiable	2 Probablemente verdad
C Poco confiable	3 Posiblemente verdad
D No confiable normalmente	4 Verdad dudosa
E No confiable	5 Improbable
F No puede juzgarse su grado de confianza	6 No puede juzgarse su grado de veracidad

RESUMEN DE LA INFORMACION:

RESPONDE A: Pedido de Informes No.0058/979 del ES.MA.CO.-

A SOLICITUD: Del Señor Coronel Don: JORGE OLSINA.-

REFERENTE: ARREGUI GIUNTI Aurora Lucía.-
REGISTRAMOS: ARREGUI de RODRIGUEZ Aurora.-(Alias "Yuyita").-
DOMICILIO: Gaboto No. 1473 piso 4 Apto.15.-
ANTECEDENTES: Figura en un fichero ocupado al M.R.O.(Movimiento Revolucionario Obrero) en Minas 1417 el 13.Dic.967.-

REFERENTE: GONZALEZ HERNANDEZ Lilián Fanny.-
REGISTRAMOS: GONZALEZ Lilián.-
ANTECEDENTES: El Popular 24.Nov.972, pág.12 integra mesa redonda como delegada de la Comisión Coordinadora de Mujeres Uruguayas que concurrieron al 2do.Seminario Latinoamericano cumplido en Santiago de Chile, abordando el Tema: La Mujer de Hoy en América Latina.-

NOTA: 1) Se deja constancia que a pesar de la similitud de nombres cabe la posibilidad que no se trate de la misma persona.-

Por el Jefe de la División/2/Estado Mayor/D.E.I.-

RODYARD R. SCIOSCIA.-

DIVISION DE EJERCITO 1 ESTADO MAYOR B-2 INFORMACIONES REPUBLICA O. DEL URUGUAY

DISPOSICION:

Esta información es absolutamente reservada, para uso [illegible] autoridad que la solicita y no se le dará vista a la parte interesada.-

-agv-

DISTRIBUCION: ES.MA.CO.- 53672
ARCHIVO.-

SECRETO

DIRECCION NACIONAL DE "AÑO DEL SESQUICENTENARO DELA POLICIA"
INFORMACION E INTELI=
GENCIA= DPTO.No.3. =

DIRECCION NACIONAL DE INFORMACION E INTELIGENCIA
DEPARTAMENTO No 3
FICHERO

MEMORANDUM DE ANOTACIONES.No.1765/979-JCGS.-
REFERENCIA: Pedido de Informes No.58/979 del Departamento C=2 del ES.MA.CO.-
DESTINO: Departamento C=2. del ES.MA.CO.-

1) REFERENTE: VALLE TARANTINO, Lady Norma.-
REGISTRAMOS: VALLE, Lady Norma.-
DOCUMENTO: no se registra.-
DOMICILIO: No se registra.-
D.PERSONALES: No se registran.-
OCUPACION: No se registra.-
ANOTACIONES: 15/1/974: Se establece que es socia del Movimiento Coordinador de Magisterio.-

:=:

ADVERTENCIA
ESTA INFORMACION ES ABSOLUTAMENTE
RESERVADA, PARA USO EXCLUSIVO DE LA
AUTORIDAD QUE LA SOLICITA Y NO PUEDE
DARSE VISTA A LA PARTE INTERESADA.

2) REFERENTE: SUAREZ PONTE, María Victoria.-
REGISTRAMOS: SUAREZ, María.-
DOCUMENTO: No se registra.-
DOMICILIO: No se registra.-
D.PERSONALES: No se registran.-
OCUPACION: Magisterio .-
ANOTACIONES: 7/12/977: (agosto 962).Suscribe junto a un gru// po de maestros una declaración del llamado "Comité de Trabajadores de la Cultura del Fidel", lo que implica una definición de/ la posición a adoptar en las elecciones nacionales del 25/11/62 en apoyo a dicho sector político.-

:=:

3) REFERENTE: GONZALEZ HERNANDEZ, Lillian Fanny.-
REGISTRAMOS: GONZALEZ, Lilian.-
DOCUMENTO: No se registra.-
DOMICILIO: No se registra.-
D.PERSONALES: No se registran.-
OCUPACION: No se registra.-
ANOTACIONES: 24/11/972; "El Popular" de la fecha, pag.12.Integra Mesa Redonda como delegada de la Comisión Coordinadora de Mujeres Uruguayas, que concurrieron al 2do. Seminario Latinoamericano cumplido en Santiago de Chile, abordando el tema: "La Mujer de hoy en América Latina".-

:=:

4) REFERENTE: VAZQUEZ IZMENDI: María Dominga.-
REGISTRAMOS: VAZQUEZ: María D..-
DOCUMENTO: No se registra.-
DOMICILIO: No se registra.-
D.PERSONALES: No se registran.- [redacted]
OCUPACION: No se registra.- 53673

...///

DIRECCION NACIONAL DE INTELIGENCIA
DEPARTAMENTO No 3
FICHERO
ADVERTENCIA
ESTA INFORMACION ES ABSOLUTAMENTE RESERVADA, PARA USO EXCLUSIVO DE LA AUTORIDAD QUE LA SOLICITA
PASIVO

VAZQUEZ, MARIA O.

ANOTACIONES: 29/IX/967:- Le misme, figura en una nómina de adherentes a la lista que bajo el lema; "Agrupación de Avanzada Universitaria" ("ADAU"), ganó las elecciones de la fecha; en el centro de Estudiantes de Derecho, por el período 1967/68.La orientación de dicha agrupación es de clara tendencia izquierdista.-

"

N O T A: 1) Se deja constancia de que a pesar de la similitud de nombres cabe la posibilidad de que no se trate de las mismas personas cuyas anotaciones se solicitan.-
2) Referente a las demás personas mencionadas, no se registran en los archivos de esta Agencia.-

=Montevideo 2 de Abril de 1979=

EL JEFE DEL DEPARTAMENTO N.° 4

WASHINGTON DOS SANTOS AGUINAGA
SUB-COMISARIO

53674

SECRET

DOCENTES PROPUESTOS PARA MAESTROS DIRECTORES DE ESCUELAS PARA EL PERIODO 1979-1980
INSPECCION DEPARTAMENTAL DEL DEPARTAMENTO DE Montevideo (Inspección de Adultos)

APELLIDOS	NOMBRES		C.I.	C.C.	DOMICILIO	FECHA DE NACIM.
Calleja Machin	Ana María	PAF	613828	B.A.B. 32081	B.F.de Rivera 1663	15-8-931
Guarnieri Etcheverry	Hilda Mirta	PAF	14730(Can)	C.A.A. 10220	Labandeira 319	22-11-924
Parietti Bocro	María Martha	PAF	501130	B.C.A. 13692	Limburgo 1329	24-2-926
Piñeiro García	José Manuel	PAF	1.170.173	B.V.D. 19615	D. Hoquet 108/6	12-5-934

53675

"AÑO DEL SESQUICENTENARIO DE LA POLICIA"

DIRECCION NACIONAL DE INFORMACION E INTELIGENCIA.- DPTO: Nro- 3

DIRECCION NACIONAL DE INFORMACION E INTELIGENCIA
DEPARTAMENTO Nº 3
FICHERO

M E M O R A N D U M: Nro. 1613/979.ajm.-

REFERENCIAS: Pedido de Informes Número 0059/979.- Estado Mayor Conjunto.- Departamento C-2.- - - - - - - - - - - - -

DESTINO: Departamento C-2 del ES.MA.CO.

o o o o o o o o o o o o o o o o o o o o o o o o

1)-REFERENTE: PIÑEIRO GARCIA: José Manuel.-

REGISTRAMOS: PIÑEIRO: José Manuel.-

DOCUMENTO: PAF No se registra.-

DOMICILIO: No se registra.-

DATOS PERSONALES: No se registran.-

PROFESION: No se registra.-

ANOTACIONES: 28/11/971: Candidato a la Cámara de Senadores, en Décimo-sexto lugar por la Lista Nro. 4190 "Partido Demócrata - Cristiano- Frente Amplio", en las Elecciones Nacionales de la citada fecha, por el Departamento de Lavalleja.-

o.o.o.o.o.o.o.o.o.o.o.o.o.o.o.o.o.o.o.o.o.o.o.o.o.o.o.o.o.o.o.o.o.o.o.o.o.o.o.o.

o.o.o.o.o.o.o.o.o.o.o.o.o.o.o.o.o.o.o.o.o.o.o.o.o.o.o.o.o.o.o.o.o.o.o.o.o.o.o.o.

ADVERTENCIA
ESTA INFORMACIÓN ES ABSOLUTAMENTE RESERVADA, PARA USO EXCLUSIVO DE LA AUTORIDAD QUE LA SOLICITA Y NO PUEDE DARSE VISTA A LA PARTE INTERESADA.

N O T A :

1)-Se deja constancia que a pesar de la similitud de los nombres, cabe la posibilidad de que no se trate de la misma persona cuyos antecedentes se solicitan.-

2)-Referente a los demás nombrados en la Lista adjunta, no registran Anotaciones en los Ficheros de esta Agencia.-

o.o.o.o.o.o.o.o.o.o.o.o.o.o.o.o.o.o.o.o.o.o.o.o.o.o.o.o.o.o.o.o.o.o.o.o.o.o.o.o.

o.o.o.o.o.o.o.o.o.o.o.o.o.o.o.o.o.o.o.o.o.o.o.o.o.o.o.o.o.o.o.o.o.o.o.o.o.o.o.o.

Montevideo, 28 de Marzo de 1979.-

EL JEFE DEL DEPARTAMENTO Nº 3

[redacted]

WASHINGTON DOS SANTOS AGUINAGA
SUB-COMISARIO

53676

RESUMEN DE INFORMACION	FECHA	Nº32/980.-
	16 de Julio de 1980.-	

OFICINA EMISORA: DIVISION 2/ESTADO MAYOR D.E.I.-

SUJETO:	**EVALUACION FUENTE**	**INFORMACION**
	A Completamente confiable	**1 Confirmado por otras fuentes**
	B Normalmente confiable	**2 Probablemente verdad**
	C Poco confiable	**3 Posiblemente verdad**
	D No confiable normalmente	**4 Verdad dudosa**
	E No confiable	**5 Improbable**
	F No puede juzgarse su grado de confianza	**6 No puede juzgarse su grado de veracidad**

RESUMEN DE LA INFORMACION:

RESPONDE A: Pedidos de Informes Nros.~~015~~/979,~~016~~/979,188/980,362/979, ~~054~~/979,~~055~~/979,856/979,993/979 y 1014/979,del ES.MA.CO.-

A SOLICITUD: Por El Jefe del Dpto.C-2 ES.MA.CO. Tte.Cnel. MANUEL J.ZUASTI.-

Pedido de Informe Nro.016/979.-

REFERENTE A: AYALA MACHADO,Antolín Elourdes.-
REGISTRAMOS: AYALA, Antolín E.-
OCUPACION: Maestro.-
ANTECEDENTES: Integrante de la Federación Uruguaya de Magisterio por Carmelo(Dpto.de Colonia),en el ejercicio 1970.-

Pedido de Informe Nro.188/980.-

REFERENTE A: ACEVEDO ROMERO,Balles.-
REGISTRAMOS: ACEVEDO, Balles.-
ANTECEDENTES: Candidato a la Junta-Departamental en 10mo.lugar de la lista 988(PDC-F.Amplio),en las elecciones nacionales de 1971 por Canelones.-
REGISTRAMOS: ACEVEDO ROMERO,Balles (aliás) "POCHO".-
DOCUMENTOS: C.I. Nro.42.636(San José)C.C.Serie CDB Nro.1129.-
FECHA/NAC/EDAD: 23/VI/932.-
DOMICILIO: Rep.Argentina S/N Progreso(Canelones).-
OCUPACION: Empleado Conductor de A.F.E..-
ANTECEDENTES: Se presentó en la Secc.Pol.19a.de Canelones el día 7/VII/73 por haber sido citado.Al ser interrogado manifestó que la mesa la cual era integrante,decidió levantar el paro,por lo cual ya se encontraba trabajando. Que Ramón Martinez es el Presidente de la Federación Ferroviaria y Angel Alvarez Canglia es delegado,siendo él interrogado,segundo Vice-Presidente de la Unión Ferroviaria.Fué liberado el día 8/VIII/973 Fué detenido el 21/VII/973 por Bn.Trasm.l.,por encontrarse en el local de Unión Ferroviaria(Peñarol),en una reunión en la cual se trataba un paro que se llevaría a cabo el 2/VIII/73 Simpatizante del Frente Amplio.Fué trasladado al Bn.Trasm.l., el 17/VIII/73 para investigar su probable vinculación a movimientos subversivos.-

REFERENTE A: AGORIO GARCIA,Julio Elbio.-
REGISTRAMOS: AGORIO GARCIA,Julio Elbio.-

.../

DISTRIBUCION:

[redacted]

53677

RESUMEN DE INFORMACION	FECHA	Nº 32/980.-
	16 de Julio de 1980.-	

OFICINA EMISORA: DIVISION 2/ESTADO MAYOR D.N.I.-

SUJETO:	EVALUACION FUENTE	INFORMACION
	A Completamente confiable	1 Confirmado por otras fuentes
	B Normalmente confiable	2 Probablemente verdad
	C Poco confiable	3 Posiblemente verdad
	D No confiable normalmente	4 Verdad dudosa
	E No confiable	5 Improbable
	F No puede juzgarse su grado de confianza	6 No puede juzgarse su grado de veracidad

AGOSTO GARCIA, Julio 1980

RESUMEN DE LA INFORMACION:

.../Continuación del Resumen de Información Nro.32/980.-

FECHA NAC/EDAD: 41 años.-
DOCUMENTOS: C.C.Serie ODA.Nro.3108.-
DOMICILIO: Colonia 2135 5/P.3-J.Paullier.-
OCUPACION: Empleado de A.F.E.-
ANTECEDENTES: 30/9/970:Afiliado al Partido Comunista con el Nro.48.967. Integrante de la Unión Ferrocarrileros.-

REFERENTE A: AGUIRRE MERCAPIDE,Julio Nelson.-
REGISTRAMOS: AGUIRRE MERCAPIDE,Julio Nelson.-
FECHA/NAC/EDAD: 24 años.-
DOCUMENTOS: C.C.Serie SAA.Nro.16.085.-(Dpto.Lavalleja).-
DOMICILIO: Cno.de las Tropas s/n Bo.Estación.-
OCUPACION: Empleado de A.P.E.-
ANTECEDENTES: 28/9/59:Afiliado al Partido Comunista con el Nro.10.142. Integrante del Sindicato de la Unión Ferrocarrileros del Uruguay.-

REFERENTE A: ALVEZ MONTEJO,Ney.-
REGISTRAMOS: ALVEZ,Ney.-
FECHA NAC EDAD: 46 años.-
DOMICILIO: Treinta y Tres 1255 15 Canelones 641.-
OCUPACION: Empleado de U.T.E.-
ANTECEDENTES: 25 9 68:Afiliado al Partido Comunista con el Nro.33.923. Integrante de A.U.T.E.-

REFERENTE A: ARAMBURU HORST,Fernando P.-
REGISTRAMOS: ARAMBURU HORST,Fernando Pedro(alias)"LALO".-
DOCUMENTOS: C.I.Nro.1.011.297.- C.C.Serie BZB.30.235.-
FECHA NAC EDAD: 17/XI/44.-
DOMICILIO: Bvar.Batlle y Ordoñez Nro.5145.-
OCUPACION: A.F.E.-
ANTECEDENTES: AFE Programador(Est.Artigas),detenido en E.A.y S. el 30/6/73.-

REFERENTE A: ARAMBURU RAPOLS,Fernando P.-
REGISTRAMOS: ARAMBURU RIPOLE,Fernando Pedro.-
FECHA NAC EDAD: 50 años.-
DOCUMENTOS: C.C.Serie AJB.Nro.2617.-
DOMICILIO: Rosalía de Castro Nro.1032 y Ariel.-
OCUPACION: Empleado de A.F.E.-
ANTECEDENTES: 18 9 68:Afiliado al Partido Comunista con el Nro.37.130.-

.../...

DISTRIBUCION:

[redacted]

53078

RESUMEN DE INFORMACION — FECHA Nro. 16 de Julio de 1980.-

OFICINA EMISORA: DIVISION 2/EST DO MAYOR D.E.I.-

.../Continuación del Resumen de Información Nro.3[illegible]/980.-

REFERENTE: AUSCARRIAGA MEDEROS, Oscar.-
REGISTRADOS: AUSCARRIAGA MEDEROS, Oscar.-
FECHA/NACIEDAD: 23 años.-
DOCUMENTOS: C.C. Serie BDA. Nro. 39.071.-
DOMICILIO: Batlle y Ordoñez Nro. 729/18 Las Piedras.-
OCUPACION: Electricista de A.F.E.-
ANTECEDENTES: 31 12 70: Afiliado al Partido Comunista con el Nro. 52.460.-

REFERENTE: BARBOZA OLIVER, Ignacio José.-
REGISTRADOS: BARBOZA OLIVERA, Ignacio José.-
FECHA/NACIEDAD: 14 2 946.-
DOMICILIO: Elbio Fernández Nro. 4271 entre Ruperto Pérez Martínez y D. Cnel.-
OCUPACION: Empleado de A.F.E.-
ANTECEDENTES: Fué detenido por sus posibles vinculaciones con el R.O.E.- Al ser esta legal fué liberado.-20/8/73 fué detenido.-Grado de adoctrinamiento: Bueno. Grado de peligrosidad al ser detenido poca: Grado de peligrosidad posterior: sin cambios.-Fué detenido por Bn. Ing. 5 el 31/Julio/973 por encontrarse en el local de la Unión Ferroviaria (Peñarol), en una reunión en la que se trataba la realización de un paro el 2 de Agosto de 1973. Vocal del Sindicato Unión Ferroviaria. Simpatizante del Frente Amplio.-Retifico no es vocal y no afiliado al Sindicato. No colaboró en el interrogatorio primario.-El 13 de Agosto de 1973, acorde radio 3723/OPM/73. Fué trasladado al Bn. Trasm. 1 para investigar su posible vinculación a movimientos subversivos.-

REFERENTE: BERRUETA BERRUETA, Alfredo Omar.-
REGISTRADOS: BERRUETA, Alfredo.-
ANTECEDENTES: Candidato a la Junta Departamental como 3er. suplente del 9no. Titular de la lista 988 (PDC-F. Amplio), en las elecciones nacionales de 1971 por Montevideo.-

Pedido de Informe Nro. 053/979.-

REFERENTE: MARTINEZ MARRERO, María del Huerto.-
REGISTRADOS: MARTINEZ, María del Huerto.-
ANTECEDENTES: Candidato a la Junta Departamental como 2do. suplente del 24to. Titular de la lista 988 (PDC-F. Amplio), en las elecciones nacionales de 1971 por Montevideo.-

Pedido de Informe Nro. 059/979.-

REFERENTE: PIÑEIRO GARCIA, José Manuel.-
REGISTRADOS: PIÑEIRO, José Manuel.-
OCUPACION: Profesor.-
ANTECEDENTES: Candidato a la Cámara de Senadores en 16to. lugar de la lista 700 (Patria Grande-F. Amplio), en las elecciones nacionales de 1971.-

Pedido de Informe Nro. 993/979.-

REFERENTE: PURICCELI, Elbio.-
REGISTRADOS: PURICCELI SOSA, Gerardo Elbio.-
DOCUMENTOS: C.I. Nro. 1.337.923.-
FECHA/NACIEDAD: 17 años en 1973.-
DOMICILIO: José Llupes Nro. 4454.-
OCUPACION: Estudiante.-
ANTECEDENTES: Hermano de Graciela Carmen, PURICCELI SOSA, integrante del 26 de Marzo "Nuevo Paris" (Agrupación).-Procesada por el J.M.I. 5to. Turno por el delito de "Asociación Subversiva" 16-7-79 el 25-6-79 el J.M. 1ra. Instancia 2do. Turno decreta su libertad Provisional, el 24-7-79 es baja del E.M.R. 2 y al 5837 el G.A.1. "LV" Cat. "A".-

53679

.../

R E S O L U C I O N | F E C H A | Nro.

16 de Julio de 1980.-

ANTECEDENTES: DIVISION 2 ESTADO MAYOR D.E.I.-

... / Continuación del Parte de Información Nro.31/980.-

N O T A: Se deja constancia que a pesar de la similitud de nombres cabe la posibilidad que no se traten de las mismas personas.-
Referente a los Pedidos de Informes siguientes no se registran antecedentes.-

Jefe de la División 2 Estado Mayor/D.E.I.-

LUIS VAZQUEZ.-

DIVISION DE EJERCITO I
ESTADO MAYOR
D - 2
INFORMACIONES
REPUBLICA O. DEL URUGUAY

-h-

D I S T R I B U C I O N: ES.MA.30.
ARCHIVO.-

.53680

SECRETO

DOCENTES PROPUESTOS PARA MAESTROS DIRECTORES DE ESCUELAS PARA EL PERIODO 1979-1980
INSPECCION DEPARTAMENTAL DEL DEPARTAMENTO DE Montevideo (Ins.Na. de Educación Especial).

APELLIDOS	NOMBRES	C.I.	C.G.	DOMICILIO	FECHA DE NACIM.
Canessa Aino	Ema María	557.738	A.X.B. 7104	Cnel. Mora 433	6-4-930
Arrillaga Oronoz	Cira	1.236.025	A.M.B. 3126	Francisco Gómez 942	11-6-921
Maldonado Pereira	María Cecilia	836.815	A.F.H. 2116	Juan A. Lavalleja 2273	16-12-923
Perez Ruiz	Olga Mabel	747.524	B.A.A. 13223	Caracas 1309	1-1-937
Nieves de Leon	Raquel Isaura	1.279.012	A.J.A. 7947	Uruguay 1327	10-2-936
Porley Pasanov	Carlos María	332.293	B.M.B. 13934	Agraciada 1801	4-11-919
Planel Rodriguez	Gladys Argentina	1.378.852	K.A.A. 12510	Orinoco 5051	7-1-932
Casella Mariño	María Lina	741.413	B.L.B. 16369	José Hernández 2430	1-2-936
Goyecho Aydo	María Matilde	1.395.402	O.B.A. 2328	Las Heras 380	29-10-925
De Luca Trezza	Olga Gladys	91335	Q.A.A. 16859	Gronardo 3021	13-8-931
Hoguilustoy Idiart	Joanne Ivette	835230	A.Z.A. 15.918	Enrique Puey 2308	24-6-939
Cacciavillani Herrera	Nada Argentina	784113	A.X.B. 7615	Roque Graseras 604	10-8-931
Siri Vesaschini	M. Catalina	1.690.307	A.R.B. 5080	Joaquín de Salterain 1212	18-7-918
Rossi Uran	Elba Marta	1.553.151	S.I.A. 1703	Río Branco 1358	12-4-932
Salvino Solari	Beatriz Magdalena	690146	A.Z.B. 4934	P. Podestá 1440	1-6-938
Martinez Chisi	Elida Esther	15252	S.A.A. 18696	Javier B. Amorín 1545	30-3-937
Ambrogio Tolarschifi	Elsa Esther	511287	B.D.A. 20736	Juan Paullier 1445	31-12-930
Bonet Sagardoy	Nelly Inés	1.761.884	D.C.A. 3847	Carlos Anaya 2683	20-1-929
Villamil Echeno	Ilda Susana	698530	B.G.A. 9101	Asencio 1308	3-1-935
Loriel Alevelo	[illegible]	574938	B.G.A. 3017	Vedia 956	9-4-927
Corbo Prieto	María [illegible]	754711	B.N.A. 20877	Carlos Martinez Vigil 1058	10-1-938

[redacted] 53681

DOCENTES INSCRIPTOS PARA MAESTROS DIRECTORES DE ESCUELAS PARA EL PERIODO 1979-1980
INSPECCION DEPARTAMENTAL DEL DEPARTAMENTO DE Montevideo (Insp. Nal. de Educación Especial)

APELLIDOS	NOMBRES	C.I.	C.C.	DOMICILIO	FECHA DE NACIM.
Collazo Santos	Delfina María	321527	B.M.B. 10057	Gral.Freire 852	27-8-928
Rosso Dros	Hortencia Lía	748959	B.V.A. 16505	Mariano Segasta 94	14-4-937

[redacted] 53682

DIRECCION NACIONAL DE INFORMACION E INTELIGENCIA.- DPTO. Nº.3.-

"AÑO DEL SESQUICENTENARIO DE LA POLICIA"

DIRECCION NACIONAL DE INFORMACION E INTELIGENCIA
DEPARTAMENTO Nº 3
FICHERO

MEMORANDUM : Nº. 1044/979.-hc

REFERENCIA: Solicitud Nº. 0060/979 de fecha 19/1/979 del Dpto. C-2 del ES.MA.CO.-

DESTINO: Dpto. C-2 del ES.MA.CO.-

1) REFERENTE: PORLEY PASANOV : Carlos María.-

REGISTRAMOS: PORLEY : C.-

DOCUMENTO: No se registra.-

DOMICILIO: No se registra.-

DATOS PERSONALES: No se registran.-

PROFESION U OCUP: Docente.-

ANOTACIONES: II/965: Suplente de la directiva de la Federación Uruguaya de Docentes de la Universidad del Trabajo.-.-.-.-.-.-.-.-.

- -

NOTA: 1) Se deja constancia que a pesar de la similitud de nombres, cabe la posibilidad de que no se trate de la misma persona cuyos antecedentes se solicitan.-

2) Referente a las demás personas mencionadas en dicha solicitud, no registran anotaciones en esta Agencia.-

- -

Montevideo, 9 de marzo de 1979.-

ADVERTENCIA

ESTA INFORMACIÓN ES ABSOLUTAMENTE RESERVADA, PARA USO EXCLUSIVO DE LA AUTORIDAD QUE LA SOLICITA Y NO PUEDE DARSE VISTA A LA PARTE INTERESADA.-

Silcar Lara Borges
Sub-Comisario

[redacted]

53683

SECRETO

RESUMEN DE INFORMACION — FECHA 28.Mar.979.- — Nº 29.-

OFICINA EMISORA: DIVISION 2/ESTADO MAYOR.-

SUJETO:	EVALUACION FUENTE	INFORMACION
	A Completamente confiable	1 Confirmado por otras fuentes
	B Normalmente confiable	2 Probablemente verdad
	C Poco confiable	3 Posiblemente verdad
	D No confiable normalmente	4 Verdad dudosa
	E No confiable	5 Improbable
	F No puede juzgarse su grado de confianza	6 No puede juzgarse su grado de veracidad

RESUMEN DE LA INFORMACION:

RESPONDE: Pedido de Informes No. 0060/979 del ES.MA.CO.-

A SOLICITUD: Del Señor Coronel Don: JORGE OLSINA.-

REFERENTE: MARTINEZ CHISI Elida Esther.-

REGISTRAMOS: MARTINEZ CHISI Elida.-

OCUPACION: Funcionaria Pública.-

ANTECEDENTES: 29.V.970: Suscribe una nómina de funcionarios públicos de José Batlle y Ordoñez y de Nico Pérez, que protestaban por la supuesta y arbitraria destitución de varios profesores, agregan que las mismas se habrían llevado a cabo por influencia Gr.Pade.-

NOTA: 1) Se deja constancia que a pesar de la similitud de nombres cabe la posibilidad que no se trate de la misma persona.-

Por el Jefe de la División 2/Estado Mayor/D.E.I.
MAYOR:
RUDYARD R. SCIOSCIA.-

DIVISION DE EJERCITO I ESTADO MAYOR 2 INFORMACIONES REPUBLICA O. DEL URUGUAY

DISPOSICION:
Esta información es absolutamente reservada, para uso [illegible] de la autoridad que la solicita y no se le dará vista a la parte interesada.-

-agr-

DISTRIBUCION: ES.MA.CO.-
ARCHIVO.-

[redacted]

53584

SECRETO

EHE

Montevideo, 5 de enero de 1979.-

SR. JEFE DEL ESTADO MAYOR CONJUNTO

General Julio C. Rapella.-

Presente.-

Ricardo Garibotti Maggiolo, Cédula de Identidad Nº 72.913, con domicilio en la ciudad de Carmelo, calle 12 de Febrero Nº 345, al Señor Jefe me presento y digo:

1o.- Que desde el año 1965 desempeño el cargo de Actuario Titular del Juzgado Letrado de Primera Instancia de Carmelo.-

2o.- Que por resolución del Poder Ejecutivo, de fecha 3 de octubre de 1978, se dispuso mi pase a disponibilidad calificada, habiendo cesado de prestar servicios a partir de la notificación correspondiente, el dia 16 de octubre pasado.-

3o.- Que me presenté ante el Ministerio de Justicia, solicitando la revocación de la resolución antes mencionada, formándose el expediente No. 101/78/6104, y en el cual agregué prueba documental de mi permanente adhesión al sistema republicano democrático de Gobierno que la Constitución de la República propugna.- No obstante, se desestimó mi petitorio, aduciendo que existe un antecedente negativo, proporcionado en forma reservada por los Servicios de Inteligencia e Información especializada, que me inhabilita para ser funcionario pú

P. 1. 8.

ES. MA. CO.
SIRVASE CITAR
ASUNTO:
Nº 1 ... 8

ENTRADA E. M. COORD.
12 de ... de 1979
Firma

53685 [redacted]

blico.-

4o.- Que segun datos recabados en la se de central del S.I.D. y en la Jefatura de Policía de Montevideo, dicha información obra en poder de la Jefatura de Policía de Colonia, y que el titular de este Comando, en su calidad de Delegado Departamental del Servicio de Información de Defensa, es quien debía hacérmela conocer.-

5o.- Que atento a lo antedicho, me presenté por escrito el dia 7 de diciembre ppdo. ante la referida Jefatura, solicitando tal información, habiendo sido notificado el dia 30 de diciembre de 1978, que con fecha 23 de diciembre se dictó Resolución, cuya parte dispositiva expresa: "Infórmole: que esta Jefatura no accede a tal petitorio, en razon de desconocer qué antecedentes o causas han determinado dicha medida".-

6o.- Que es mi propósito promover el procedimiento tendiente a obtener la revisión de dicha situación, de acuerdo a las nuevas disposiciones sobre reclamación de antecedentes ideológicos.

Por todo lo expuesto, al Sr. Jefe, pido:

Se sirva disponer que, por intermedio de quien corresponda, se me informe cual es el antecedente negativo que diera origen a mi pase a disponibilidad, encareciendo urgente diligenciamiento, dada la brevedad de los términos de que dispongo.-

Saluda al Sr. Jefe muy atentamente.-

Ricardo Garibotti

Esc. Ricardo Garibotti

[redacted] 53686

DIRECCION NACIONAL DE
INFORMACION E INTELI-
GENCIA DPTO. Nº.3.-

DIRECCION NACIONAL DE INFORMACION E INTELIGENCIA
DEPARTAMENTO Nº 3
FICHERO

MEMORANDUM No.454/979.es.-

REFERENCIA:- Solicitud No.0061/979 del Dpto. C-2 , del ES.MA.CO..-
DESTINO: DPTO. C-2 / ES.MA.CO..-

REMITENTE: **GARIBOTTI MAGGIOLO**, Ricardo.-
REGISTRADO: GARIBOTTI MAGGIOLO, Ricardo.-
DOCUMENTO: C.I. No.72.913.-(COLONIA).-
DOMICILIO: Departamento de Colonia.-
DATOS DE S.: No se registran.-
OCUPACION: Escribano.-Actuario del Juzgado de 1ra.Inst.de Carmelo.-
ANOTACIONES: 3?/III/977:-Según Mem. No.21/977 de la Dirección de Investigaciones del Dpto. de Colonia, el titular es militante solapado de izquierda. Militó en el Frente Amplio en el año 1971. Se manifiesta en franca oposición con el actual proceso político. Amigo de sediciosos e izquierdistas, entre los primeros de Ricardo RODRIGUEZ (A)"Bachicha", actualmente recluído. Se le vigiló por su posible vinculación con la sedición.- Gº

ADVERTENCIA
ESTA INFORMACION ES ABSOLUTAMENTE RESERVADA, PARA USO EXCLUSIVO DE LA AUTORIDAD ... SOLO PUEDE DARSE ...

- -

Montevideo , 8 de Febrero de 1979.-

Por EL JEFE DEL DEPARTAMENTO Nº 3
Siloar Lara Borges
Sub-Comisario

53687

[redacted]

SECRETO

POLICIA DE COLONIA
DIRECCION DPTAL DE
INVESTIGACIONES
DPTO.DE INFORMACION
PAP.-

MEMORANDUM DE INFORMACION Nº12/979.-
REFERENCIA:Se informa sobre Pedido / de Informes Nº61/979 del ES.MA.CO.- -
DESTINO:Señor Jefe de Policía.-

DIRECCION DPTAL DE INVESTIGACIONES - POLICIA DE COLONIA

REFERENTE A :GARIBOTTI MAGGIOLO,Ricardo.-

REGISTRAMOS :GARIBOTTI MAGGIOLO,Ricardo.- (ES EL MISMO).-

DOCUMENTOS :Cédula de Identidad de Colonia Nº72.913.-Credencial Cívica Serie A.S.A. Nº8710.-

DOMICILIO :Ciudad de Carmelo,calle 12 de febrero casi Uruguay.-

PROFESION :Escribano,-

DATOS PERSONALES:Oriental,casado,nacido el 13/Dic/973,hijo de Ricardo y Celia.-

ANOTACIONES :AÑO 1971:Militante del Frente Amplio,Sector Partido Demó-/ crata Cristiano,lista 99.-(Evaluación:A-1.-)

AÑO 1973:En franca oposición al proceso actual,manifestándose sin reparos contra nuestro sistema de Gobierno.-(Evaluación:A-1).-

AÑO 1973:Amigo de Sediciosos e izquierdistas.-(Evaluación A-1).-

AÑO 1974:Amigo personal del Sedicioso procesado Ricardo RODRIGUEZ (Alias Bachicha),de quién poseía cuadros tendenciosos de ideología izquierdista y subversiva.-Ha lamentado el procesamiento del mencionado,expresando que se trata de un artista plástico y que no merecía esta suerte.-(Evaluación A-1).-

AÑO 1974:En su escritorio tenía un cuadro al óleo,pintado / y firmado por el Sedicioso Ricardo RODRIGUEZ,el cual representaba un paredón donde con letras rojas que aparentaban / ser sangre chorreante,se leía la palabra "MUERTE".-(Evaluación:A-1).-

[redacted] 53688

AÑO 1975-1977:Es vigilado por obtenerse informes que se reunía con los izquierdistas y presuntos Sediciosos,Dres.Orlando GIL SOLARES y Eduardo Emilio BONORA,constatándose que e-

fectivamente mantenía contactos con ellos,concurriendo a sus domicilios,pero no se confirmó la posibilidad de intenciones subversivas.-(Evaluación:A-1).-

Cuando se iba a aprobar la LEY DE ENSEÑANZA,realizó algunas reuniones en su domicilio con docentes que estaban contra la misma.-(Evaluación C-3).-

3/Oct/978:Con esta fecha es pasado a Disponibilidad Calificada,por disposición del Poder Ejecutivo,como Ac-/ tuario del Juzgado Letrado de Carmelo.-(Evaluación A1.)

10/Nov/978:Un grupo de Profesionales del Derecho de Carmelo,entre los que se cuentan conocidos marxistas,como/ el caso del Escribano Antonio M.SARACHU,ex-Diputado por el Frente Amplio del Departamento de Colonia,suscriben/ una nota,de apoyo al citado Escribano Garibotti,que posibilite su reintegro a la actividad en Cargos Públicos. (Evaluación:A-1).-

AÑO 1979:Con fecha 15 de enero,la Seccional 3ra.,confirma que el recurrente es desvinculado del Liceo de Carmelo,en el año 1976,por no merecer confianza al Director/ de dicho Centro,su ideología;donde se desempeñaba como / Profesor en la asignatura de Ciencia-Social-Moral y Democrática.-(Evaluación A-1).-

---

Colonia,Enero 29 de 1979.-

El Director Departamental de Investigaciones.-

Comisario:

MILTO C.COLLAZO.-

DIRECCION DEPTAL. DE INVESTIGACIONES - POLICIA DE COLONIA

53634

SECRETO

C.a № 010370

C. a. No.010370.-

Oficio No.052/S.2/979.-

Colonia, 10 de febrero de 1979.-

BATALLON DE INFANTERIA No. 4 REPUBLICA O. DEL URUGUAY

OBJETO: Elev. Antec. 1 persona Sol. por el Dpto. C-2 ESMACO.- - -

CE-rl.-

BATALLON DE INFANTERIA Nº. 4
AYUDANTIA

ENTRADA	No. ____ Día ____ Mes ____ Año ____ Carpeta ____
SALIDA	No. 76 Día 13 Mes 2 Año 79 Carpeta ____

Brigada de Infantería 2

ENT.	No. 65 13 II 79
SALIDA	No. 57 Día 14 II 79 Carpeta ____

SEÑOR COMANDANTE DE LA BRIGADA DE INFANTERIA No.2.-

-En cumplimiento a lo solicitado en Pedido de Informe No.0061/979 del Dpto. C-2 del ES.MA.CO.,por el que se solicita antecedentes de la persona GARIBOTTI MAGGIOLO,Ricardo, por el presente se informa a usted lo siguiente:

GARIBOTTI MAGGIOLO,Ricardo:oriental,casado,nacido el día 13/12/937, hijo de Ricardo y Celia,C.I.No.72.913(Col.), C.C. serie A.S.A. No.8710,Escribano,domiciliado en calle 12 de febrero casi Uruguay ,C.Carmelo.-

Anotaciones:

-Año 1971:Militante del Frente Amplio,Sector P.D.C. lista 99.-(Eval. A-1).-

-Año 1973:En franca oposición al proceso actual,manifestándose sin reparos contra nuestro sistema de Gobierno.-(Eval. A-1).-

-Año 1973:Amigo de Sediciosos e izquierdistas.-(Eval.A-1).-

-Año 1974:Amigo personal del Sedicioso,procesado,Ricardo RODRIGUEZ (alias) "Bachicha", de quién poseía cuadros // tendenciosos de ideología izquierdista y subversiva. Ha lamentado el procesamiento del mencionado,expresando que se trata de un artista plástico y que no merecía esta // suerte.-(Eval. A-1).-

-Año 1974:En su escritorio tenía un cuadro al óleo,pintado y firmado por el sedicioso Ricardo RODRIGUEZ,el cual representaba un paredón donde con letras rojas que aparentaban ser sangre chorreante, se leía la palabra "MUERTE".-(Eval. A-1).-

53690[redacted]

....////

SECRETO

////...Año 1975-1977:Es vigilado por obtenerse informes que se reunía con los izquierdistas y presuntos Sediciosos,Dres. Orlando GIL SOLARES y Eduardo Emilio BONORA,constatándose que efectivamente mantenía // contactos con ellos,concurriendo a sus domicilios,pero no se confirmó la posibilidad de intenciones subversivas.- (Eval. A-1).-

-Cuando se iba a aprobar la Ley de Enseñanza,realizó reuniones en su domicilio con docentes que estaban contra la misma.-(Eval. C-3).-

-3/10/978:Con esta fecha es pasado a la "Disponibilidad Calificada" por disposición del Poder Ejecutivo,como Actuario del Juzgado Letrado de C.Carmelo.-(Eval. A-1).-

-10/11/978:Un grupo de Profesionales de Derecho de Carmelo,entre los que se cuentan conocidos marxistas,como el caso del Escribano Antonio María SARACHU,ex-Diputado por el Frente Amplio del Dpto. de Colonia; suscriben una nota, de apoyo al citado Escribano GARIBOTTI, que posibilite su reintegro a la actividad en Cargos Públicos.-(Eval. A-1).-

-Año 1979:Con fecha 15 de enero, la Seccional 3ra. de Policía de C. Carmelo,confirma que el causante es desvinculado del Liceo de Carmelo, en el año 1976 por no merecer confianza al Director de dicho // Centro, por su ideología; donde se desempañaba como Profesor en la asignatura de Ciencia-Social-Moral y Democrática.- (Eval. A-1).-

Saluda a usted atentamente.-

Por el Jefe Bn.I.4,el 2do.Jefe

Mayor:

JORGE H. LIGUORI.-

Colonia,14 de febrero de 1979.-

ASUNTO No.2025/979.-

/SR/fs/

SEÑOR COMANDANTE DE LA DIVISION DE EJERCITO II.-

Elevo al Señor Comandante el precedente oficio cursado por el Comando del Batallón de Infantería No.4, por el cual evacúa el Pedido de Información No. 0061/979 del Estado Mayor Conjunto.-

Sa../// [redacted] 53691

SECRETO

C.a № 013322
C.a. No.013322.-

///...luda a usted atentamente.-

El Cte. RI. 2.-

Cnel.

JUAN A. ZEMPA.-

BRIGADA DE INFANTERIA 2 - República O. del Uruguay

Asunto No.2045/79/D-2/

- San José, 17 de Febrero de 1979.-

SEÑOR JEFE DEL DPTO. C/2 ESMACO.-

- Acorde a lo dispuesto por Pedido de Información No. 0061/979 de ese Dpto. al Comando del Batallón de Infantería No.4, elevo el Oficio No.052/S-2/979 de dicha Unidad con los antecedentes solicitados.-

DIVISION DE EJERCITO - REPUBLICA O. DEL URUGUAY

- Saluda a usted atentamente.-

Por el Cte. DE.II. El 2do. Cte.-

Coronel

José M. MARTIN.-

[redacted]

53692

SECRETO

MINISTERIO DE JUSTICIA

NOTA Nº 335/978.-

ENTRADA E. M. COORD.
2º de 7 de 1979
Firma

ES. MA. CO.
SIRVASE CITAR
ASUNTO:
N.º 790005
- 2 ENE. 1979

Sec Jef
3/I/79

F. k. Nº 448898

MES DEL XXX ANIVERSARIO DE LA DECLARACION UNIVERSAL DE LOS DERECHOS HUMANOS

Montevideo, 29 de diciembre de 1978.-

SEÑOR JEFE DEL ESTADO MAYOR CONJUNTO,
GENERAL DON JULIO C. RAPELA.-

De mi mayor consideración:

Tengo el agrado de dirigirme a usted para hacer referencia al As. Nº 1672, incluido en Relación de asuntos a tratarse con el señor Presidente de la República en Acuerdo del día miércoles 3 de enero de 1979, por el que se proyecta renovar el contrato de servicio entre el Ministerio Público y Fiscal y la doctora Raquel Landeira.-

Dicha funcionaria, de quien el Departamento Nº 8 de la Dirección Nacional de Información e Inteligencia -según Memorandum Nº 1.995/978 -- (As. s/n de fecha 12 de abril de 1978) proporcionara información según la cual estuvo vinculada al Partido Socialista en las Elecciones Nacionales del año 1971, tramita actualmente un Certificado B que la habilitaría para mantenerse en los cuadros de la Administración Pública.-

El conocimiento de la antedi-

[redacted]
53693

cha gestión promueve el planteo a esa autoridad, de -- dar curso favorable en esta etapa a la prórroga de Contrato con la mencionada profesional, todo ello sujeto a la presentación del Certificado B que la interesada tramita, pudiéndose en última instancia -de resultar - negativo- recurrir a los mecanismos existentes para pasar funcionarios públicos a situación de disponibili-- dad.-

Saludo a usted con la mayor consideración.-

j.r./sc.-

DR. FERNANDO BAYARDO [illegible]
[illegible]

53694

[redacted]

DIRECCION NACIONAL DE
INFORMACION E INTELI-
GENCIA DPTO. No.3.-

DIRECCION NACIONAL DE INFORMACION E INTELIGENCIA
DEPARTAMENTO Nº 3
FICHERO

M E M O R A N D U M No.455/979.ea.-

REFERENCIA:-Solicitud No.0062/979 del Dpto. C-2/ES.MA.CC..-

DESTINO: DPTO. C-2 / ES.MA.CC..-

REFERENTE: LANDEIRA,Raquel.-
REGISTRAMOS: A) LANDEIRA de ROJAS,Raquel Mirta.-
DOCUMENTO: C.I. No.969.750.-
DOMICILIO: Libertad 2427 (1978).-
DATOS PERS.: Casada con Conrado A. ROJAS PIPPO.-
OCUPACION: No se registra.-
ANOTACIONES: 16/II/971:-En la fecha se establece que la titular visita en el Penal de Punta Carretas a Conrado Rojas procesado por actividades subversivas.-13/3/78:-Con fecha 25/1/78 eleva una carta al Sr. Ministro del Interior solicitando se le otorgue la libertad a su marido, estudiada la situación del sedicioso se resuelve concederle al mismo la libertad en carácter de vigilada.-

- -

REGISTRAMOS: B) LANDEIRA LOPEZ de GALLERO,Raquel.-
DOCUMENTO: C.I. No.1063460.-
DOMICILIO: La Cumparcita No.1333.Apto.6.-(1978).-
DATOS PERS.: Nacida el 5/X/947 en Montevideo , hija de Ricardo y Trinidad.-
OCUPACION: Abogada.-
ANOTACIONES: 24/3/976:-Delegado de Mesa por el PDC en las Elecciones Nacionales del año 1971, Circuito No.27(Piedras 421), lista 90 del Partido Socialista. Se hace constar que en razón de no haberse presentado el 3er. Titular receptora, la misma ocupó su lugar.-4/X/978:-Con fecha 20/VI/978 solicita en Secc. 4ta. Constancia sobre Anotaciones en Ficheros Policiales de Inteligencia Form No.305, expidiéndosele CATEGORIA "C".-23/1/79:-Con fecha 11/7/78, eleva un escrito ante el Sr. Director de la D.N.I.I.,solicitando se revean sus antecedentes, por lo cual se dispuso mantenerla dentro de la Categoría "C" de la Constancia de Habilitación para Cargos Públicos.-

- -

NOTA: 1. Se deja constancia de que a pesar de la similitud de nombres,cabe la posibilidad de que no se trate de la

ADVERTENCIA
ESTA INFORMACIÓN ES ABSOLUTAMENTE RESERVADA, PARA USO EXCLUSIVO DE LA AUTORIDAD QUE LA SOLICITA Y NO PUEDE DARSE VISTA A LA PARTE

[redacted] 53695 ...///

DIRECCION NACIONAL DE INFORMACIONES
DEPARTAMENTO Nº 3
FICHERO

... Continuación del Memorandum Nº 455/979.- (Hoja No.2)

misma persona cuyos antecedentes se solicitan.-

- -

Montevideo , 8 de Febrero de 1979.-

ADVERTENCIA

ESTA INFORMACIÓN ES ABSOLUTAMENTE RESERVADA, PARA USO EXCLUSIVO DE LA AUTORIDAD QUE LA SOLICITA Y NO PUEDE DARSE VISTA A LA PARTE INTERESADA.-

EL JEFE DEL DEPARTAMENTO Nº 3

Hilario Lopez Borges
Sub-Comisario

PEDIDO DE INFORMES Nº .[redacted]

PROCEDENCIA : DPTO. C=2 ES.MA.CO.

PRIORIDAD : [redacted]

ASUNTO : Se solicitan antecedentes ideológicos de las per sonas que se mencionan [redacted]

PAE

J. de ... S/A
MNAS (...) - ...

20/5/80: Habiendose fichado pase al C-2 para su archivo.

Cut (AV)

ARAUJO.

DISTRIBUCION : [redacted]

EMITIDO POR :

EL JEFE DEL DPTO.C=2 / ES.MA.CO.

[redacted]

FECHA HORA : [redacted]

CLASIFICACION :

E.M.C.

C=2

[redacted]

SECRETO

E.a № 010828

E. a No.010[illegible]8

DIVISION EJERCITO IV

ESTADO MAYOR D - 2

M I N A S

Bloco. Feb-79.-

PARTE ESPECIAL DE INFORMACION (I) No. 18 / 979

I .- EVALUACION A - 1

II .- RESPONDE A : Pedidos de Información 0053, 0064 y 0065/979 de ES.MA.CO. y Parte Especial de Información 9/979 de B. I. No. 4.-

III .- T E X T O :

Pedido de Información 0053/979

ALVAREZ FERNANDEZ , Celia Marina, C.I. 19.357 domiciliada en Batlle 996, registra :

17-MAR-76.- Los indicios la sindican como izquierdista .-

SIRI SANTOS, Wáshington Líber , C.I. 22.091, domiciliado en Rafael Pérez del Puerto 465, registra :

-Domicilio anterior : Arostegui casi Lavalleja

-Los indicios lo sindican como izquierdista .-

Las demás personas mencionadas no registran antecedentes en esta Agencia .-

Pedido de Información No. 0064/979

DEL PUERTO MESA DE SENCION BERACOCHEA, Iris Nelly, C.I. 12.902, domiciliada en Gral. De la LLana 874 Apto. 5 -Minas.-

No registra antecedentes .-

Pedido de Información 0065/979

BERETTA, Gladys Brenda, C.I. 15.223, domiciliada en Intendente Lois 363 , registra :

Ideología : Izquierdista.-

Es simpatizante del M.L.N. "Tupamaros"

NOV-972 .- Integró el Comité de Educadores en Apoyo al Frente Amplio .-

IV .- DISTRIBUCION :

ES. MA. CO.

Archivo

[redacted] 53698

El Comandante de División Ejército IV

[illegible] HAIMUNDEZ

SECRETO

JP/-

ENTRADA E. M. LOURD. 16 de 11 de 19 79 Firma

ES. MA. CO. SIRVASE CITAR ASUNTO: N.º 790532

14 FEB. 1979

SECRETO

E.j. No. 3664 bj

Of. No. [illegible]/979.- Montevideo, [illegible] de enero de 1979.-

SEÑOR SECRETARIO DE LA COMISION [illegible] DE LA [illegible]

[illegible]

[illegible]

CONSEJO DE EDUCACION PRIMARIA
SUB DIRECCION GENERAL

SOLICITA: Sol. de antecedentes de J.L. PUERTO MESA. Insp. Zona de [illegible]

JMJ.-

-Por el presente [illegible] a Usted a quien tener a bien disponer [illegible] [illegible] [illegible] [illegible] [illegible] que pudieran registrarse [illegible] [illegible] [illegible] [illegible] Inspectora de Zona [illegible] [illegible] se solicitan.- - - - - - - - - - - - - - - - - -

C.I. No. 12.9[illegible] Católica. [illegible] en Consejo DE LA LLAMA [illegible] XI/978, [illegible] los antecedentes que se registran en este Organismo.- - - - - - - - - - - - -

19/VII/1976-P.E.I.No.105/976(I)D.E.II.- [illegible] Muy vinculada a todos los Inspectores del País de extrema izquierda, lo que le permite poseer una vasta información de todo lo que ocurre en Primaria a nivel Nacional. Muy reservada, no se manifiesta, constituyendo un enigma para sus colegas.- Frente al actual orden, se tomó conocimiento de que repartió panfletos junto con el ex-Inspector Homero GUADALUPE.- - - - - - - - - - - - - - - - -

-Figura como Inspectora de Zona, ha-

53699

...///

SECRETO [redacted]

///...habiendo sido observada por haber intervenido en un sumario a la Maestra Lola BURIAL de GUADALUPE y a Emilia BONIFACIO en la Escuela No.1 en el año 1972. - - - - -

-Cuando era Inspectora de Práctica en el año 1973, antes de las elecciones, invitó a una delegación de alumnos de Montevideo, la que vino a cargo de Eduardo VILLAREJO con la autorización de la Inspectora Departamental Magdalena DE LOS REYES ALFONSO, a visitar la Escuela No.3 cuyo Director era Homero GUADALUPE; la Escuela No.21 el Director era el Maestro Julio César RUBIO y la escuela No.41 cuyo Director fuera anteriormente Homero GUADALUPE encontrándose en aquel momento a cargo de otro Maestro. Los alumnos visitantes realizaron en las escuelas mencionadas una encuesta social con unos formularios que ya traían a tales efectos. -

- - - - - - - - - - - Saludo a usted atentamente.

[redacted]

53300

[redacted]

SECRETO

E.a № 010828
E. a No.010828

DIVISION EJERCITO IV
ESTADO MAYOR D - 2
M I N A S
Febrero 979.-

No se graba por estar repetido

PARTE ESPECIAL DE INFORMACION (I) No. 18 / 979

I .- EVALUACION A - 1

II .- RESPONDE A : Pedidos de Información 0053, 0064 y 0065/979 de ES.MA.CO. y Parte Especial de Información 9/979 de B. I. No. 4.-

III .- T E X T O :

Pedido de Información 0053/979

ALVAREZ FERNANDEZ , Celia Marina, C.I. 19.357 domiciliada en Batlle 996, registra :

17-MAR-76.- Los indicios la sindican como izquierdista .-

SIRI SANTOS, Wáshington Líber , C.I. 22.091, domiciliado en Rafael Pérez del Puerto 465, registra :

-Domicilio anterior : Arostegui casi Lavalleja

-Los indicios lo sindican como izquierdista .-

Las demás personas mencionadas no registran antecedentes en esta Agencia .-

Pedido de Información No. 0064/979

DEL PUERTO MESA DE SENCION BERACOCHEA, Iris Nelly, C.I. 12.902, domiciliada en Gral. De la Llana 874 Apto. 5 -Minas.-

No registra antecedentes .-

Pedido de Información 0065/979

BERETTA, Gladys Brenda, C.I. 15.223, domiciliada en Intendente Lois 363 , registra :

Ideología : Izquierdista.-

Es simpatizante del M.L.N. "Tupamaros"

NOV-972 .- Integró el Comité de Educadores en Apoyo al Frente Amplio .-

IV .- DISTRIBUCION :

ES. MA. CO.
ARCHIVO

[redacted]

53701 [redacted]

DIVISION DE EJERCITO IV - GENERAL - REPUBLICA O. del URUGUAY

El Comandante de División Ejército IV

RAIMUNDEZ .-

SECRETO

JP/oedam

14 de II de 1979
Firma

ES.MA.CO.
SIRVASE CITAR ASUNTO:
No 790532

14 FEB. 1979

0065/79.

ESTADO MAYOR CONJUNTO.- PEDIDO DE INFORMES.- Nº 382/79

FECHA: 17/ENERO/979 HORA: (IV)

ORIGINADOR: Co. So. Eo.- | Jef. Pol. Lavalleja - Bn I. 11

FINALIDAD: Solicitud de antecedentes a | Jef. Pol. San José - Bn I. 6 (II)

ENTREGADO A:

APELLIDOS (Paterno y Materno): BERETTA

NOMBRES COMPLETOS: Gladys - Brenda

FECHA DE NACIMIENTO: 21/FEB/937

LUGAR DE NACIMIENTO:

CEDULA DE IDENTIDAD: 15223 DEPARTAMENTO:

CREDENCIAL CIVICA Serie: S.A.A. No. 18.507

OCUPACION: Inspectora del Consejo de Enseñanza Primaria

TRES ULTIMOS DOMICILIOS: Vehicular Nº 1324 Mont.-

Intendente Leis Nº 363 Minas

FIRMA: Mayor [illegible]

[illegible]

53702

PEDIDO DE INFORMES Nº 0066/979.-

PROCEDENCIA : DPTO. C=2 ES.MA.CO.

PRIORIDAD : [redacted]

ASUNTO : Se solicitan antecedentes ideológicos de las personas que se mencionan e[redacted]

[redacted]

DE LUCA TREZZA de ISSNET, Olga Sindy.-
Nacida el 13 de agosto de 1933
C.I.: 9535.-
C.E.: [redacted]
Montevideo.-
Domicilio: [redacted] (Montevideo).-

DISTRIBUCION : S.I.D.
D.N.I.I.
D.E.I.

EMITIDO POR :
EL JEFE DEL DPTO. C=2 / ES.MA.CO.
CORONEL
JORGE SILVA.-

FECHA HORA : 191550 ENE.979.-
CLASIFICACION :
E.M.C.
C=2
[redacted]

RESERVADO

53703

[redacted]

D. N. I. e I. "FICHERO"
ENTRADA
FECHA: 04/ENE/79
HORA: 13:00
NUMERO ORDEN: 457
FOLIO: 04

RELACION DE DOCUMENTOS DEL DIRECTORIO DE FLORIDA

AGENCIAS A SOLICITAR INFORMACIONES

-S.I.B.

-D.N.I.I.

-D.E.I.

-Jefatura Policía Florida

-Batallón Ingenieros No.4

1.-MARTINEZ RODRIGUEZ de CAMPALI, Clemente Ingeniero.
Maestro Suplente Normal No.64 Florida en el año 1973
C.I: 23.039
C.C: CBB 3013
Fecha Nacimiento: 9/12/908
Domicilio: En Dpto.Florida en el año 1973.-

2.-PORRAL ZAPIRAIN de PALLIERE, Clotilde Rebeca
Maestra Directora Normal No.62 Florida
C.I: 20.351
C.C: CAA 26.707
Fecha Nacimiento: 18/2/934
Domicilio: Rodó 129-Florida.

Es.53704- No se microfilma por no aportar información

53705

f.1

PEDIDO DE INFORMES Nº .[redacted]

PROCEDENCIA : DPTO. C=2 ES.MA.CO.

PRIORIDAD : [redacted]

ASUNTO : Se solicitan antecedentes ideológicos de las personas que se mencionan en ficha adjunta.

DISTRIBUCION : S.I.D.

D.N.I.I.

D.E.I.

JEFATURA DE POLICIA DE FLORIDA.-

[redacted]

EMITIDO POR :

EL JEFE DEL DPTO.C=2 / ES.MA.CO.

[redacted]

FECHA HORA : [redacted]

CLASIFICACION :

E.M.C.

C=2

[redacted]

RESERVADO

[redacted]

53706

Rue	N.	5	0	7	2	1	8	—
E.;		cinco	cero	siete	dos	uno	ocho	.—

JEFATURA POLICIA FLORIDA — SECRETARIA GENERAL

N.º ENTRADA: 333 HORA: 12 y 45

RECIBIDO HOY: 24/1/79

RUBRICA:

Florida, enero 24 de 1979.-

Pase a la Dirección de Investigaciones para que informe al respecto. Cumplido, vuelva.-

JEFATURA DE POLICIA × FLORIDA ×

El Jefe Policía Dpto. Florida
Cmte

DIRECCION DE INVESTIGACIONES
Número de entrada 4920
Fecha 26-1-79

JEFATURA DE POLICIA × FLORIDA ×
DIRECCION DE INVESTIGACIONES

DIRECCION DE INVESTIGACIONES.- BILIG. Nº 300/Inv.-

FLORIDA, 26 de enero de 1979.-

SEÑOR JEFE:

Atento el decreto que antecede, informo a usted, que las maestras Clementina Esperanza MARTINEZ RODRIGUEZ de CHAPALE y Gladys Mabel PORCAL SANTAMARIA de PALLARES, carecen de contancias negativas en los ficheros Policiales de Inteligencia de esta Dependencia.-

Corresponde señalar, que las mencionadas docentes en el año 1972, realizaron 3 y 4 días de paros en un // total de 25, respectivamente.-

Saluda a usted atentamente.-

EL DIRECTOR:

JUAN GARCIA ECHEVERRIA
OFICIAL AYTE.

53707

SECRETO

PARTE ESPECIAL DE INFORMACION No.11/979.-

I.- EVALUACION : B-2.-

II.- RESPONDE A : -Contestar P.I.No. 0067/979,procedente del Departamento C-2/ES.MA.CO. .-

III.- T E X T O : -Con referencia a lo solicitado en dicho documento,esta Unidad informa :

A) MARTINEZ RODRIGUEZ de CAÑAPALE,Clementina Esperanza :

1) Antecedentes ideológicos :

-No registra antecedentes ideológicos en esta Unidad.-

-Dicha persona no tuvo militancia política,ni se le han detectado manifestaciones de ningún tipo en este sentido.-

-Realizó 3 paros año 72,de un total de 25 como Maestra suplente en Escuela No.64.-

2) Otra información de interés :

-Se ratifica la información recibida.-Domicilio actual:Ruta 5 Kmt. 93,donde vive con su esposo quien es peón en el Establecimiento rural de dicha dirección.-

-Integra una familia de modestos recursos económicos.-

-Trabajó como docente en Escuela No.9 de este Departamento en 1978.-

B) PORCAL SANTAMARIA de PALLARES,Gladys Mabel :

1) Antecedentes ideológicos :

-Es demócrata,de extracción política en Partido Nacional.-

-Colabora con el proceso,y es considerada buena docente.-

-Realizó 4 paros año 72,de un total de 25,siendo Maestra en - Escuela No.6.-

-No registra antecedentes penales en Jefatura de Policía de - Florida.-

2) Otra información de interés :

-Se ratifica la información recibida,con excepción de la fecha de nacimiento que se rectifica por : 18 de Febrero de — 1947.-

-Trabajó como Directora en la Escuela No. 61 en el año 1977,-

/.. y en el mismo cargo en la Escuela No.23,durante el año — 1978.-

IV.- DISTRIBUCION: Dpto.C-2/ES.MA.CO...(1 Ej.:.....Original).-
Archivo.....(1 Ej.:....Copia No.1).-
XXXXXXXXXXXXXXXXXXXXXXXXXXXXXXXXXXXXXXXXXXXXXXX

Por el Jefe Bn.Ing.No.2,el 2do. Jefe.-

[illegible] FERNANDEZ.-

CO

CC

53709 [redacted]

[redacted]

[redacted]
-S.I.R.
-S.M.I.L.
-S.I.I.
-Jef.Pol.Salta
-Mn.I.Nº.7

1.-CASTELLINI JARGUE de MALAGUEÑA, Elvia Teresita
Maestra Graduada Escuela 21-Salta.
C.I: 57.361
C.C: JAE 5144
Fecha Nacimiento: 4/11/947
Domicilio:Andrés Laterra 1751 1751
Fecha Ingreso al Organismo: 23/7/970.-
2.-JURADO MACEDO, Luis Alfredo
Maestro Director Escuela 19-Salta
C.I: 58.705
C.C: JUJ 11.047
Fecha Nacimiento: 11/7/950
Domicilio: Viluerdeté 969
3.-CORREO ALVEZ de CRUZ, Nelva
Maestra Escuela 45-Salta
C.I: 56.638
C.C: JUJ 7814
Fecha Nacimiento: 24/11/949
Domicilio: Cordoba 436 -Salta-
4.-LEAL HASSENTEUFEL, Olinda Esther
Sub Directora Escuela 2-Salta
C.I: 28.900
C.C: JAA 2546
Fecha Nacimiento: 26/12/932
Domicilio: Avda.Vicma 476-Salta
Fecha Ingreso al Organismo: 21/3/952.-
5.-PEREYRA CHABAS de MACHADO, María Esther
Maestra Escuela 49-Salta.
C.I: 63.908
C.C: JUJ 4300
Fecha Nacimiento: 15/6/951
Domicilio: Salta.-

53710

[redacted]

Bn.I.No.7.-
S - 2.-
S A L T O.-
311800-ENE-979.-

-PARTE ESPECIAL DE INFORMACION No.10/979.-

I)-EVALUACION: B-1.-

II)-RESPONDE A: Pedido de Informes No.0068/979 del DPTO. C-2 del ES.MA.CO.-

III)-T E X T O :-Acorde a lo solicitado en P.I.No.0068/979,se informa:

REFERENTE A:COHELO ALVEZ da CRUZ, Malyn.-

REGISTRAMOS:COHELO ALVEZ DA SILVA, Mabel.-Céd.Iden.No.// 56.638(Salto),profesión Maestra,lugar de trabajo:Escuela No.109.-

ANTECEDENTES:07-5-971:Firmó manifiesto de adhesión al // Frente Amplio, publicado en la edición de la fecha del / Diario Verdad Salteña, titulado:"El Pueblo con el Frente Amplio".-

-Demás funcionarios no registran, a la fecha, anteceden - tes en esta Unidad ni en la D.I.e I.de la Jefatura de Policía de Salto.-

IV)-DISTRIBUCION.-
ES.MA.CO.-
B.I.No.3.-

Por El J.Bn.I.7.-El 2o.Jefe.-
Mayor
Hermes M.Tarigo.-

[redacted]

53711

DIRECCION NACIONAL DE INFORMACION E INTELIGENCIA.- DPTO. Nº.3.-

" AÑO DEL SESQUICENTENARIO DE LA POLICIA "

DIRECCION NACIONAL DE INFORMACION E INTELIGENCIA
DEPARTAMENTO Nº 3
FICHERO

M E M O R A N D U M : Nº. 1047/979.-hc

REFERENCIA: Solicitud Nº. 0068/979 de fecha 19/1/979, del Dpto. C-2 del ES.MA.CO.-

DESTINO: Dpto. C-2 del ES.MA.CO.-

1) REFERENTE: LEAL MASSERONI : Gladys Esther.-

REGISTRAMOS: LEAL : Gladys.-

DOCUMENTO: No se regístra.-

DOMICILIO: No se regístra.-

DATOS PERSONALES: No se regístran.-

PROFESION U OCUP: No se regístra.-

ANOTACIONES: Según "El Día" del 19/XI/978, participa junto a otros izquierdistas, el sepelio del Dr. Luis Angel Campalans.-.-.-.

- -

N O T A : 1) Se deja constancia que a pesar de la similitud de nombres, cabe la posibilidad de que no se trate de la misma persona cuyos antecedentes se solicitan.-

2) Referente a las demás personas mencionadas en dicha solicitud, no regístran anotaciones en esta Agencia.-

- -

Montevideo, 9 de marzo de 1979.-

ADVERTENCIA
ESTA INFORMACIÓN ES ABSOLUTAMENTE RESERVADA, PARA USO EXCLUSIVO DE LA AUTORIDAD QUE LA SOLICITA Y NO PUEDE DARSE VISTA A LA PARTE INTERESADA.-

Silcar [illegible] Borges
Sub-C[illegible]

[redacted]

53712

SECRETO

DOCENTES PROPUESTOS PARA MAESTROS DIRECTORES DE ESCUELAS PARA EL PERIODO 1979-1980
INSPECCION DEPARTAMENTAL DEL DEPARTAMENTO DE Montevideo (Inspección Nal. Educ. Pre-escolar)

APELLIDOS	NOMBRES	C.I.	C.C.	DOMICILIO	FECHA DE NACIM.
Torrano Tambasco	Myrta María	774837	B.B.B. 17780	German Segura 3931	8-4-937
Etcharto Baraibar	Marta Beatriz	1.477.017	N.C.B. 11645	Coronel Alegre 1219	14-9-947
Valle Tarantino	Lady Norma	519396	A.N.B. 4519	Charrua 1880	3-8-928
Suarez Ponte	María Victoria	350875	B.B.A. 10705	Martín C. Martinez 2738	23-2-923
Arregui Giunti	Aurora Lucía	845720	A.S.B. 10143	Ellauri 809 Ap.102	8-3-940
Dardano Domini	Belky Diver	1.378.721	Q.A.A. 15964	José Hernandez 2404	26-3-931
Gadea Giapposoni	Nebel María	714.338	B.B.B. 16813	Centenario 2756/504	10-2-935
Rodriguez Botinelli	María Cristina	992597	A.R.A. 10342	Bvar. Artigas 2548	2-8-944
Gonzalez Hernandez	Lillian Fanny	476835	A.J.B. 5243	Uruguay 1397	19-9-926
Vazquez Izmendi	María Dominga	52206	C.I.A. 8094	José Massini 3084	5-7-934
Jodey Villalba	María Enitta	708712	A.Z.A. 15875	José Ma. Montero 2775	22-12-934
Dios Fernandez	Miri Mabel	25556	R.C.D. 3300	Bolivar 930(Durazno)	7-5-945

53713

SECRETO

DOCENTES PROPUESTOS PARA MAESTROS DIRECTORES DE ESCUELAS PARA EL PERIODO 1979-1980

INSPECCION DEPARTAMENTAL DEL DEPARTAMENTO DE MALDONADO

APELLIDOS	NOMBRES	C.I.	C.C.	DOMICILIO	FECHA DE NACIM.
Perez Plada	María Teresa	19919	D.A.A. 16120	Román Guerra 765	25-III-949
De Souza Ilaria	Raquel	14716	D.B.A. 14081	Maurente y 18 de Julio	1-VII-943
Oliveira De León	María Elena	16499	D.B.A. 13995	Ramirez 714 (S.C.)	4-V-944
Peña Moreno	Juvenal	10582 Rocha	E.A.A. 23026	Calle 17(Solimar)	18-XII-929
Burgueño Marquez	Homero José	19908	D.A.A. 16471	Acuña de Figueroa	14-XI-949
Clavijo Rodriguez	Juana Flora	7670 Mald.	D.B.A. 9182	25 de agosto 560	1-1-932
García Flores	Mirta	13018	D.A.A. 11991	Román Guerra y Tres de Febrero	24-VII-941
Carmendia Sosa	Mary Nelba	16563	D.B.A. 14120	F.Charos 831 (S.C.)	14-IX-944
Recuero Gonzalez	María	6949	D.B.A. 7980	18 de Julio 783(S.C.)	28-XII-928
Cardozo Gimenez	María Nilda	20190	S.A.A. 21625	Col.Escolar (P)	2-XI-944
Buenadiego Sandin	Hamilton	15665	D.A.A.8902	Las Delicias	18-II-934
Piriz Figueredo	Sixto Dario	8078	D.B.A. 9079	San Carlos	21-V-931
Gomez Queirolo	Zulma Amanda	10722	D.A.A. 9890	Martiniano Chiossi	17-XII-937

53714

"AÑO DEL SESQUICENTENARIO DE LA POLICIA".-

DIRECCION NACIONAL DE INFORMACION E INTELIGENCIA.- DEPTO.: 3 .-

DIRECCION NACIONAL DE INFORMACION E INTELIGENCIA DEPARTAMENTO Nº 3 ARCHIVO

M E M O R A N D U M Nro.2.433/79.glfs.-

REFERENCIA: Solicitud Nro. 0069/979 del Depto. C=2 del ES.MA.CO. .-

DESTINO: Depto. C=2 del ES.MA.CO. .-

xxxxxxxxxxxxxxxxxxxxxxxxxxxxxxxxxxxxxxxxxxxxxxxxxxxxxxxxxxxxxxxxxxxxxxx

1).-REFERENTE: GARCIA FLORES: Mirta.-
REGISTRAMOS: GARCIA FLORES : Mirta.-
DOCUMENTO: C.C. Serie D.A.A. Nro. 11.996
DOMICILIO: San Carlos Nro. 618,(Depto. de Maldonado).-
OCUPACION: No se registra.-
DATOS PERS.: No se registra.-
ANOTACIONES: 18/3/1978 : Según Oficio Nro. 01 de fecha 17/2/1978 de la Jefatura de Policía de Maldonado,figura como Delegado de Mesa por el P.D.C.,en las Elecciones Nacionales del año 1971, Circuito Nro. 49,25 de mayo Nro. 819,(Departamento de Maldonado).-

xxxxxxxxxxxxxxxxxxxxxxxxxxxxxxxxxxxxxxxxxxxxxxxxxxxxxxxxxxxxxxxxxxxxxxx

2).-REFERENTE: RECUERO GONZALEZ: María.-
REGISTRAMOS: RECUERO: María Amalia.-
DOCUMENTO: No se registra.-
DOMICILIO: No se registra.-
OCUPACION: No se registra.-
DATOS PERS.: No se registran.-
ANOTACIONES: 14/3/1966 : Incluído en un registro de votantes del PARTIDO COMUNISTA en las Elecciones de noviembre de 1946.-"EL POPULAR" del 11/11/1966 : Integrante del Comité de Trabajadores de la Cultura del F.I.de L.,firma conjuntamente con otros un llamado de dicho Comité para adherirse al F.I.de L. .-

xxxxxxxxxxxxxxxxxxxxxxxxxxxxxxxxxxxxxxxxxxxxxxxxxxxxxxxxxxxxxxxxxxxxxxx

3).-REFERENTE: CARDOZO GIMENEZ: María Nilda.-
REGISTRAMOS: CARDOZO: María Nilda.-
DOCUMENTO: No se registra.-
DOMICILIO: Depto. de Lavalleja,(en 1975).-
OCUPACION: Maestra.-
DATOS PERS.: No se registran.-
ANOTACIONES: 18/7/1975 : Según Parte de Información (I) Nro. 364 /G/B/1975,se establece que es un maestro izquierdista,que ha solicitado traslado interdepartamental desde Lavalleja.-

53715

...///...

ADVERTENCIA
ESTA INFORMACIÓN ES ABSOLUTAMENTE RESERVADA, PARA USO EXCLUSIVO DE LA AUTORIDAD QUE LA SOLICITA Y NO PUEDE DARSE VISTA A LA PARTE INTERESADA.

DIRECCION NACIONAL DE INFORMACION E INTELIGENCIA
DEPARTAMENTO Nº 3
FICHERO

...///Continuación del Memo. Nro. 2.433/79.glfs. (hoja Nro.2)

ADVERTENCIA

ESTA INFORMACION ES ABSOLUTAMENTE RESERVADA, PARA USO EXCLUSIVO DE LA AUTORIDAD QUE LA SOLICITA Y NO PUEDE DARSE VISTA A LA PARTE INTERESADA.

Montevideo, 19 de abril de 1979.-

EL JEFE DEL DEPARTAMENTO Nº 3

WASHINGTON DOS SANTOS AGUIRREGA
SUB-COMISARIO

53715

[redacted]

SECRETO

E.a. No.010871.-

DIVISION EJERCITO [illegible]
ESTADO MAYOR D - [illegible]
C. M I N A [illegible]

-PARTE ESPECIAL DE INFORMACION (I) No. 38/979.-

I - EVALUACION: A - 1.-

II - RESPONDE A: P.I.Nos.2236/78 y 0069/79 del Dpto.C-2 del ES.MA.CO.-

III - T E X T O :

-Relacionado con Pedidos de Informes mencionados en II- dirigidos al Jefe del Batallón de Ingenieros No.4 por el Señor Jefe Dpto.C-2, registramos:

-MARIA TERESA PEREZ PLADA, RAQUEL ILARIA DE SOUZA DE PUCE, [illegible] DA OLIVEIRA DE LEON, JUVENAL PEÑA MORENO, JUANA FLORA CLAVIJO [illegible], [illegible] NELDA CAÑAMERA SOSA, MARIA [illegible] GONZALEZ DE DIAZ, MARIA NILDA CARDOSO [illegible] [illegible], [illegible] SANDIN, SIXTO DARIO PEREZ FICHERRRC y ZULMA [illegible] [illegible] QUEIROLO, demócratas.-

-Referente a: [illegible]:

REGISTRAMOS:

De ideología demócrata, goza de buen concepto en los medios donde se desenvuelve. Desde 1978 a la fecha se desempeña como Secretaria del Intendente Municipal de Maldonado.-

-Referente a: [illegible] JOSE [illegible]:

REGISTRAMOS:

Izquierdista. Persona simpatizante de ideas de izquierda, en [illegible] cia fue detectada en actos del "FRENTE AMPLIO" en el período [illegible] cionario de 1971.-

24-ABR-974: Figura su nombre en una relación de Maestros de [illegible] adherentes al "FRENTE AMPLIO".-

-Referente a: [illegible] GARCIA [illegible]:

REGISTRAMOS:

Izquierdista. Se desempeñó como delegada de mesa del "FRENTE [illegible]" por el P.D.C. manifestando una abierta adherencia a este [illegible] las Elecciones Nacionales del año 1971.-

IV - DISTRIBUCION:

ES. MA. CO.
A R C H I V O

JRA/[illegible]

El Comandante de la D. E. IV.-
GENERAL [illegible]
ABDON RAIMUNDEZ

53717

RESERVADO

NACION

E.I. Nº 456704

OFICIO Nº367/SG/979.-
E.I.Nº4 5 6 7 0 4.-
ASUNTO/Se contesta Pedido de Información.-

cpe.-

JEFATURA DE POLICIA - MALDONADO

Maldonado, 2 de febrero de 1979.-

SEÑOR JEFE DEL DPTO.C=2 / ES.MA.CO.

Atento a su Pedido de Información Nº0069/979, de fecha 19 de enero de 1979, comunico a usted, que en Fichero Ideológico de esta Jefatura, se registran con anotaciones a los siguientes maestros: Mirta GARCIA FLORES, izquierdista activa -integró en las elecciones Nacionales de 1971 el Circuito 49 ubicado en la calle 25 de Mayo 819 de Partidos de Izquierda por el P.D.C.; María Nilda CARDOZO GIMENEZ, de acuerdo a Oficio Secreto Nº2047/P2/78 proveniente de la Jefatura de Policía de Lavalleja, que la misma pertenecería al Partido Comunista, según informe en poder de aquel Comando, en esta no registra actuaciones; Homero José BURGUEÑO MARQUEZ, se presume izquierdista de acuerdo a los datos obtenidos confidencialmente, y las restantes maestras estan fichadas como personas demócratas.-

Saluda a usted atentamente.-

El Jefe de Policía de Maldonado
Coronel (R)
JOAQUIN VILLAAMIL

[redacted]

53718

RESERVADO

SECRETO

DOCENTES PROPUESTOS PARA MAESTROS DIRECTORES DE ESCUELAS PARA EL PERIODO 1979 - 1980

INSPECCION DEPARTAMENTAL DEL DEPARTAMENTO DE ARTIGAS

APELLIDOS	NOMBRES	C.I.	C.C.	DOMICILIO	FECHA DE NACIM.
Etchamendi Jacques	Miriam Elizabeth	26123	I.A.C. 25416	Garibaldi 448	8-9-1945
Correa Taborda	Juan José	31365	I.A.C. 26603	Figueroa 521	6-12-1947
Etchamendi Pintos	María Martha	31490	I.A.C. 31678	Garibaldi 430	20-5-1951
SOTO Gonzalez	Elca Margot	25722	I.C.D. 8765	Canciones 1123 (B.U.)	21-9-942
De Souza Suárez	Mirtha Nelly	29.444	I.A.C. 25207	Misiones 526	1-6-1947
De los Santos Teoloro	Rosario	33343	I.A.C. 29830	Sarandí 665	11-6-53
Millán Rodrigues	María Zulema	32614	I.A.C. 30138		10-2-1952
Machado Da Silva	Adán	29349	I.A.C. 28426	Garzón 926	10-6-1949
Macaroff Lima	Gladis Teresa	26168	I.A.C. 21423	Figueroa 246	26-6-1943
Cabrera Fiat	Lil Elena	26909	H.A.A. 9557	Pte. Baldomir 521	27-7-948
Mendez Tafernaberry	Margarita	26.749	I.A.C. 21.921	Manini Ríos 385	16-12-939
Pedetti Ramirez	Olga Renée	34.842	I.A.C. 17.608	Manini Ríos 342	30-5-936
Ribeiro País	Nerí	17.196	I.A.C. 32712	Misiones 421	12-7-926
Bonilla Banega	Artemis	26.358	I.A.C. 30.447	Rincón 379	20-9-943
Ferreira Tómas	Mirtha	28.687	I.A.C. 20.278	Manuel Oribe 74	2 - 7-940
De la Rosa Maciera	Ina Divina	29.490	I.A.C. 30347	Diego Lamas 373	16-3-950
Almeida Alcantara	Ana Miriam	26.434	I.A.C. 21.277	Carlos M.Perichon	10-5-942
Galli Ferreira	María Rosa	16.808	I.C.D. 4.155	Bella Unión	1-2-935
Olivera Castilhos	Santiago	22.499	I.A.C. 14.680	Telmo C.Da Rosa 1176	14-11-932

53719 [redacted]

R. C. 10.-
S. - 2.-
A R T I G A S.-
17.1000.Feb79.-
RC - 08.-

-PARTE ESPECIAL DE INFORMACION No.007/S-2/979.-

I.-EVALUACION: A/1.-

II.-RESPONDE A: P.I.No.070/979 del ES.MA.CO.-

III.-T E X T O :

-Habiéndose corroborado las informaciones en la Guarnición,se ha podido comprobar que los docentes Miriam Elizabeth JACQUES,Juan José CORREA TABORDA,Maria Martha ETCHAMENDI PINTOS,Elsa Margot SOTO GONZALEZ,Mirtha Nelly DE SOUZA SUAREZ,Rosario DE LOS SANTOS TEODORO,Maria Zulema MILLAN RODRIGUEZ,Adán MACHADO DA SILVA,Gladys Teresa MACAROFF LIMA,Lil CABRERA FIAT,Margarita MENDEZ TAFARNABERRY,Olga Renee PEDETTI RAMIREZ,Mirtha FERREIRA TOMAS,Luz Divina DE LA ROSA MACIERA, Ana Miriam ALMEIDA ALCANTARA,Maria Rosa Gallí FERREIRA,Nerí RIBEIRO PAIS y Artemis BONILLA BANEGA,no poseen antecedentes penales ni ideológicos,no siendo lo mismo con Santiago OLIVERA CASTILHOS, el que fué calificado como Rojo 1,del cual se adjunta al presente la Ficha correspondiente.-

-Cabe destacar que los docentes Nerí RIBEIRO PAIS y Artemis BONILLA BANEGA,son objetos de reparos en cuanto al desempeño de sus funciones,siendo la primera funcionalmente mala y la segunda caracterizada por frecuentes problemas en sus relaciones humanas durante periodos anteriores con los núcleos de vecinos de la Escuela lo que hace que falte el apoyo de los mismos.-

IV.-DISTRIBUCION:

1-Ejemp.al ES.MA.CO.-
3-Ejemp.a la B.C.1.-
1-Ejemp.al archivo [illegible]
rec.-

El Jefe del Reg.de C.No.10.-
Tte.Cnel.
Carlos C. Daners.-

53720

SECRETO

---17.1100.Feb.979.---

[redacted] 1.-

OLIVERA CASTILHOS,Santiago.-

22.499 Artigas.-

Docente.- Esc.No.79.-

Izquierdista.-

No se le conoce.-

No se le conoce.-

No se le conoce.-

No se le conoce.-

Registra paros en el año 1972: Abril 3 días,Junio 4 días, Julio 1 día,Agosto 3 días,Octubre 2 días y Noviembre 8 días; total 21 días.-

A/1.- Informes anteriores de la Unidad elevados a este Comando de Brigada por Oficio No.012/S2/976.-

-Se constatan un total de 21 días de paros durante el año 1972,siendo de mayor significación que en otros puntos de la República dada las condiciones de carácter puramente políticos y no sindicales.-

-En la actualidad:

-Por informaciones obtenidas de la Inspección Departamental de Escuelas,se [illegible] constatar que es un elemento de muy bajo rendimiento [illegible] incluso a pensarse que pudiera estar enfermo.-

-En cuanto a [illegible] de Rojo 1,se mantiene por sus antecedentes.-

[illegible] Jefa del Reg.C.No.10.-

Ite.C[illegible] 53721

Carlos G. Daners.-

SECRETO

DIRECCION NACIONAL DE INFORMACION E INTELIGENCIA.-DPTO. Nro.3.-

M E M O R A N D U M Nro.3.378/980.cac.-

REFERENCIA: Pedido de Informes Nº.0070/979-Dpto. C-2-"LS.MA.CO."-

DESTINO: Dpto.C-2-"LS.MA.CO."-

DIRECCION NACIONAL DE INFORMACION E INTELIGENCIA — DEPARTAMENTO Nº 3 — FICHERO

REFERIDO A: **ALMEIDA ALCANTARA**, Ana Miriam.-

REGISTRAMOS: **ALMEIDA de MIÑO**, Ana.-

DOCUMENTO: No se registra.-

DOMICILIO: Dpto.de Cerro Largo (en 1975).-

DATOS PERS: No se registran.-

OCUPACION: "Maestra".-

ANOTACIONES: 1/VIII/975:-Según Parte Esp.de Inf.(I) Nº.364-G/B/975,es maestra en el Dpto.de Cerro Largo,que ha solicitado traslado Interdepartamental.-Se establece que es simpatizante del Frente Amplic.- "

C=C=C=C=C=C=C=C=C=C=

NOTA: 1)- Se deja constancia,que a pesar de la similitud de los nombres,cabe la posibilidad de que no se trate de la misma persona,cuyos antecedentes se solicitan.-

2)-Referente a las demás personas mencionadas en la solicitud que se adjunta,no se registran anotaciones en los Ficheros de esta Agencia.-

C=C=C=C=C=C=C=C=C=C=C=C=

Montevideo, 14 de mayo de 1980.-

EL JEFE DEL DEPARTAMENTO 3

WASHINGTON DOS SANTOS AGUIRAGA
SUB - COMISARIO

ADVERTENCIA
ESTA INFORMACION ES ABSOLUTAMENTE RESERVADA, PARA USO EXCLUSIVO DE LA AUTORIDAD QUE LA SOLICITA Y NO PUEDE DARSE VISTA A LA PARTE INTERESADA.

5372 [redacted]

RESERVADO

JEFATURA DE POLICIA DE P A Y S A N D U

Dirección de Secretaría.

OFICIO No.43/79.

-jms-

OBJETO: respuesta a solicitud / de informes sobre personas.-

Paysandú, 1o. de Febrero de 1979.

Señor Jefe del Dto. C-2, ES.MA.CO.,

Coronel Dn.: JORGE OLSINA.-

Dando respuesta a " Pedido de Informes No. / 0071/79", del mes anterior, en lo que tiene que ver a que se / proporcionen las eventuales constancias ideológicas de los 16 Docentes Propuestos para Maestros Directores de Escuelas para el período 1979-1930, que figuran en ficha adjunta, corresponderme informarle que uno (1) de ellos registra de tales anotaciones, según surge del cotejo de archivos.-

Se trata de: MARCELO ALVARO NORIEGA SEGAIN : quien registra; " Durante las Elecciones Nacionales de 1971, / pese a su minoría de edad, actuó dentro del Frente Amplio.- El 1-3-1975; se recibe como Maestro el año anterior, lo que se logró establecer en la fecha indicada;- así como también que / se encuentra radicado en la República Argentina.-

El 21-3-1975: Se le otorga certificado de Buena Conducta para ser presentado ante el Liceo de San Javier (No.1209/75).-

El 10-4-1975 : Se establece que junto a su hermano Juan Fernando y Elvira FORTUNATO (persona esta sindicada como izquierdista activista) eran los que mantenían contacto con las personas izquierdistas que alternaban en el Instituto Normal.- Además, se manifestaban abiertamente contrarios al régimen de gobierno, e incluyo el hermano de éste -Juan Fernando - cuando se implantaron nuevas normas dentro del Instituto, al no estar de acuerdo con las mismas, abandonó sus estudios.- También se le vió al causante, junto a otros izquierdistas, integrar los planteles /

RESERVADO

53723

de estudiantes, que salían a la campaña a, levantar"censos" que tenían como único fin realizar propaganda izquierdista.- "

Referente a las restantes personas, no registran anotaciones en esta Policía .-

Saludo a usted atentamente,

JOVINO MACHADO DE LOS SANTOS
Sub Jefe de Policía
Jefe del Despacho

53724

SECRETO

DOCENTES PROPUESTOS PARA MAESTROS DIRECTORES DE ESCUELAS PARA EL PERIODO 1979-1980
INSPECCION DEPARTAMENTAL DEL DEPARTAMENTO DE PAYSANDU (Continuación)

APELLIDOS	NOMBRES	C.I.	C.C.	DOMICILIO	FECHA DE NACIM.
Ojeda	Olga Americo	43359	K.B.A. 11551	Charrúas 1315	13-7-32
Dotti Pepe	Gloria Mar	22283	K.B.A. 10180	Carrúas 1409	8-2-27
Pintos Tognola	María Teresa	26864	K.B.A. 11061	33 Orientales 958	22-7-30
Laborde Doti	Elena Margot	81668	K.A.A. 24354	25 de Mayo 474	10-2-55
Odino	María Alicia	81708	K.C.B. 13137	Independencia y Fco. Bicudo	20-9-54
Martinez Paredes	Marta Ofelia	79942	K.B.A. 19434	Sarandí Y Fpe.Argentó	6-11-47
Planel Gianoni	Ana Dora Matilde	32148	K.A.A. 13802	Uruguay 1610	3-9-33
Caballero Sosa	Julio Jesus	75913	K.A.A. 21572	Méjico 604	25-3-51
Cornicchiaro Ottavi	Rosa Cecilia	65416	K.A.A. 19606	Colón 1127	14-6-45
Noriega Sogain	Marcelo Alvaro	79333	K.B.A. 22056	Artigas 1368	15-2-54
Salgueiro Costa	Edelmira	70981	K.B.A. 21401	Luis A. de Herrera 21-10-50	21-10-50
Fuidio Echevers	María Beatriz	69041	K.B.A. 18854	Rincón 1292	20-3-49
Giani Pacani	Teresita Elisa	77020	K.B.A. 22034	Guayabos 1378	12-7-54
Gini Esponda	María Elisabeth	75849	K.B.A. 20039	Uruguay 1642	16-9-51
Subotin Jukicchuk	Susana María	36539	L.B.A. 2957	Gran Bretaña 666	27-8-55
Ribolla Senra	Laura Alba	89025	M.A.A. 17873	Grito de Asencio y Fde.	14-10-27

53725 [redacted]

"AÑO DEL SESQUICENTENARIO DE LA POLICIA"

DIRECCION NACIONAL DE

INFORMACION INTELIGENCIA

DEPARTAMENTO Nro. 3.-

DIRECCION NACIONAL DE INFORMACION INTELIGENCIA DEPARTAMENTO Nº 3 FICHERO

M E M O R A N D U M Nro. 3215/979.-

REFERENCIA: PEDIDO DE INFORMES Nro. 0071/979 DEL DPTO. C-2 ES.MA.CO..-

DESTINO: ES.MA.CO. DPTO. C-2.-

****

1) REFERENTE: MARTINEZ PAREDES : Marta Ofelia.-

REGISTRAMOS: (A)MARTINEZ de CASTILLA : Martha.-

DOCUMENTO: No se registra.-

DOMICILIO: No se registra.-

OCUPACION: No se registra.-

DATOS PERS: No se registran.-

ANOTACIONES: 12/11/975:- Afiliada al P.D.C., según material incauta do el 1/7/975 a Gerardo Ricardo Grassi Figueroa.-

****

REGISTRAMOS: (B)MARTINEZ : Martha.-

DOCUMENTO: No se registra.-

DOMICILIO: No se registra.-

OCUPACION: "Escritora".-

DATOS PERS: No se registran.-

ANOTACIONES: "Epoca" del 15/6/966:-Se informa, que en el primer número de la revista mensual "LA BRIDA", que apareció el día 15/6/966, se publica un/ poema de la titular.-

****

2) REFERENTE: CABALLERO SOSA : Julio Jesus.-

REGISTRAMOS: CABALLERO : Julio.-

DOCUMENTO: No se registra.-

DOMICILIO: No se registra.-

DATOS PERS: No se registran.-

53726

...///

DIRECCION NACIONAL DE INFORMACIONES
FICHERO

OCUPACION: No se registra.-

ANOTACIONES: Candidato a la Junta Departamental de Maldonado en carácter de 2do. suplente, lista 190 del Frente Socialista, a las elecciones nacionales de 1971.-

**********"

N O T A:

1) Se deja constancia que a pesar de la similitud de nombres, cabe la posibilidad de que no se traten de las / mismas personas, cuyos antecedentes se solicitan.-

2) Referente a las demás personas nombradas en el Pedido/ de Informe adjunto, no registran anotaciones en los / Ficheros de esta Agencia.-

****

Montevideo, 2 de mayo de 1979.-

ADVERTENCIA

EL JEFE DEL DEPARTAMENTO N.°

WASHINGTON DOS S...

53727

SECRETO

Sraber todos

DOCENTES PROPUESTOS PARA MAESTROS DIRECTORES DE ESCUELAS PARA EL PERIODO 1979-1980

INSPECCION DEPARTAMENTAL DEL DEPARTAMENTO DE Canelones

APELLIDOS	NOMBRES	C.I.	C.C.	DOMICILIO	FECHA DE NACIM.
Colombo de León	María Esther	876063	B.C.A. 54735	Pedro Cosio 2098	19-12-935
Boreta Alonso	Brenda Gladys	15223	S.A.A. 18507	Piovene 722	21-2-937
Acosta Roviller	Gloria Constancia	866060	A.T.B. 4507	Monte Caseros 2676	11-4-925
Alba Rodriguez	Julio Cesar	23201	S.B.A. 15716	Roosvelt 674	20-1-1946
Cabrera García	Julia Maglovia	13552	C.C.A. 5146	Cerrilos al Oeste	30-7-922
De León	Graciela María	21945	C.B.A. 18074	18 de Julio 470	27-5-948
Ghioldi Costa	María del Rosario	1.009.179	C.D.A. 32828	Torres García 600	15-12-947
Mastrangelo Derriulat	Julieta Selva	13047	C.J.A. 15543	T.Berreta	21-12-932
Pasos Lopez	Carmen	17066	C.A.A. 11610	Cufre 2642/2	17-1-929
[illegible] Bosch	Antonia	977193	C.D.A. 13140	Miguel Angel 3849	13-5-943
Pallares Molina	Adamar Wilfredo	23875	R.B.D. 12139	Zorrilla D.San Martín 985	1-12-945
Ponce Fernandez	Celeste Marina	76344	C.D.A. 12194	Roosevelt 5528	5-3-1931
Roses Estrader	Iris Montserrat	429778	C.M.A. 25618	Rincón de Carrasco	26-11-923
Suarez Mendez	Jacob Israel	129965	C.D.A. 26895	Estación Tapia	3-4-945
Lasa Cecilio	Julio Cesar	42977	C.G.A. 7903	Avda.Artigas s/n	3-1-946
Arbio Martinez	Juan Carlos	53.490	C.D.A. 3868	Puntas de Arenal	21-4-948
Gianini Curbelo	Elvin Roberto	21941	Q.H.C. 5491	I.N.V.E. 82	28-4-1948
Martinez de Armas	Melva Ruth	1.676.978	R.D.E. 7662	Ruta 6 Km.30	16-1-1930
Decia Hernandez	María Teresa	911442	B.Z.B. 31219	Petain 931 (Mont)	15-4-1941
Acosta Bodini	Nelly Carmen	80021	C.A.A. 21144	Ruta 11 Km.112 (C.Gran)	16-8-1934
Gonzalez Diaz	Nelva Teresita	15706	S.B.A. 12093	Santiago Vazquez 726	8-9-1936
Lago Acosta	[illegible]	1.127.[illegible]	C.Q.[illegible] [illegible]	Cno.Carrasco 5387	13-6-1923

53728

todas

DOCENTES PROPUESTOS PARA MAESTROS DIRECTORES DE ESCUELAS PARA EL PERIODO 1979-1980

INSPECCION DEPARTAMENTAL DEL DEPARTAMENTO DE Canelones

APELLIDOS	NOMBRES	C.I.	C.C.	DOMICILIO	FECHA DE NACIM.
Princip Cardoso	Rita María del Huerto	47664	C.E.A. 19492	Legnani 223(Ste.L)	26-10-950
Fernandez Pardeso	Teresita Herminia	42520	C.A.A. 20923	Ruta 81 La Cadena	27-2-1945
Bonifacino Frega	José Miguel	51865	C.D.A. 2209	B.Cuchilla Alta	21-7-1950
Sosa Gonzalez	Sonia Myriam	66907	C.I.A. 11959	San Ramón	11-6-1955
Percivale Cabrera	Vilma Teresa	1.092.619	C.N.A. 19970	Acevedo Diaz 3055(Mont)	27-10-1946
Machin Rivero	Angela Bilmar	23451	C.A.A. 14591	Rivera 379 (Canelones)	14-12-936
Sensever Vicente	Zulma Paolina	317210	H.A.A. 3457	Cooper 2037 Mont.	22-6-916
Martinez Vallarino	Blanca Iris	15752	C.B.A. 9168	Ruta Km.76 (Tala)	28-5-1929
Porto Albistur	Cynthia	117760	H.A.B. 21039	Santa Rosa	3-11-939
Peres Alpui	Alba Rosa	35106	C.P.A.5891	San Bautista	14-2-1943
Casco Gonzalez	Vilda	1.945.227	M.A.A.22111	Manuel Hacdo 3062(Mon)	22-1-927
Canterucci Rivas	Martha Lilian	1.007.203	B.C.A. 41097	Soca	14-1-945
Rodrigues Vasquez	José	15345	C.B.A. 7191	J.Sucres 94(S.Lucia)	11-4-926
Camacho Scansiani	María Celia	1.157.770	M.A.A. 22707	Arbolito 3195(Mont)	12-7-930
Pereyra Carreto	Rosa Beatriz	936005	A.Z.A. 19321	Acevedo Diaz 1455Mont.	15-4-943
Camarote Arrambury	Graciana del Carmen	1.386.969	S.A.A. 17001	Juan Rousseau 3526	31-1-933
Colla Soria	Aldo Santiago	946695	C.D.A. 21812	Rep.Argentina 637(L.P.)	3-11-930
De Horta Curbodenico	Ofelia Florinda	1.578.679	C.D.A.32365	Zenon Rodrigues765L.P.	12-10-933
Dolgado Gores	Elida Brenda	1.928.912	R.A.B.11215	Cno.Melilla 1061 (Mont)	17-10-939
Baena Feral	Esther	1.930.267	E.D.C.7288	Pays ndu 1997 Mont.	7-1-932
Rodrigues Alvarez	Inez Mireya	632639	S.I.A.2478	Bvar.Artigas3576 Mont.	16-8-931

5372

SECRETO

Firmen todos

DOCENTES PROPUESTOS PARA MAESTROS DIRECTORES DE ESCUELAS PARA EL PERIODO 1979-1980

INSPECCION DEPARTAMENTAL DEL DEPARTAMENTO DE Canelones

APELLIDOS	NOMBRES	C.I.	C.C.	DOMICILIO	FECHA DE NACIM.
Elias Azzis	Latifi	14031	R.H.B.8557	Colonia 1810 Mont.	15-6-1931
Floitas Poros	María Teresa	14214	Q.A.A.20401	Antonio Fernandez Fda.	27-4-938
Gonzalez Acosta	Nayr Francisca	1.411.309	A.J.B.4127	Avd. Italia Lagomar	3-12-1918
Perdigon Valverde	Raul Omar	610527	B.Q.B. 8720	José P.Varela 482 L.P.	17-7-932
Sara Mieres	Ida Dolma	1.897.354	C.A.B.3122	Defensa 2176 Mont.	13-2-930
Molina Corrales	Ondina Norma	134020	H.A.B.17123	Progreso	14-2-1936
Rodriguez Olivera	Milton Manuel	136803	E.A.A. 27490	Sta.Lucia del Este	21-2-946
Berriolo Curuchet	Gladys Graciela	48876	C.N.A.4160	Javier de Viana3190Mon.	29-1-949
Rodriguez Tejera	Beatriz	37332	C.C.A.7942	Idem	11-2-945
Lima Pereira	Graciela	1.368.805	C.D.A.15782	Rivera 627 (L.P.)	5-7-936
Taborda Peña	Mabel Nélida	816298	C.M.A.16275	Raisciunico 2528 Mont.	27-8-939
Taborda Peña	Norma Inés	886826	C.M.A.16281	Lorenzo Fernandez 2050	28-10-940
Cesmarotto Cuttal	Florencia Yolanda	638889	A.Q.A.6876	Cerro Largo 1510Mont	22-5-931
Moretti Vera	María Adela	643348	A.Q.A.7015	18 de Julio 1485	3-10-932
Duvat Lapert	Victor Raúl	27498	Q.A.A.32836	Costa de Pando	10-5-954

53730

DIRECCION NACIONAL DE INFORMACION E INTELIGENCIA. DPTO. Nro.3.-

DIRECCION NACIONAL DE INFORMACION E INTELIGENCIA DEPARTAMENTO Nº 3 FICHERO

M E M O R A N D U M. Nro: 4.121/980.-hmg.-

REFERENCIA: Pedido de Informes No.0072/979 del Dpto. C-2 del ES.MA.CO.-

DESTINO: Departamento C-2 del ES.MA.CO.-

1) REFERENTE: CABRERA GARCIA: Julia Maglovia.-
REGISTRANDOS: CABRERA de PERDOMO : Julia.-
DOCUMENTO: No se registra.-
DOMICILIO: Dpto. de Canelones en el año 1975.-
OCUPACION: Maestra.-
DATOS PERS: No se registra.-
ANOTACIONES: 18/7/975: Según P.E.I. No. 364/975, es maestra en el Departamento de Canelones que ha solicitado traslado interdepartamental.- Se establece que es izquierdista.-

.-

ADVERTENCIA
ESTA INFORMACION ES ABSOLUTAMENTE RESERVADA PARA USO EXCLUSIVO DE LA AUTORIDAD QUE LA SOLICITA Y NO PUEDE DARSE VISTA A LA PARTE INTERESADA.

2) REFERENTE: DE LEON : Graciela María.-
REGISTRANDOS: DE LEON : Graciela.-
DOCUMENTO: No se registra.-
DOMICILIO: Samuel Blixen No. 4278.-
OCUPACION: No se registra.-
DATOS PERS: No se registra.-
ANOTACIONES: 24/10/975: Socia No. 3035 del Instituto Cultural Uruguayo-Soviético.- 17/2/978: Una persona del mismo nombre dicta cursos de ESCULTURA en el Incituto Uruguayo de Artes Plásticos.-

.-

3) REFERENTE: [illegible] MOLINA : Ademar Wilfredo.-
REGISTRANDOS: [illegible] : A.-
DOCUMENTO: No se registra.-
DOMICILIO: No se registra.-
OCUPACION: No se registra.-
DATOS PERS: No se registra.-
ANOTACIONES: 15/9/963: "El Popular" del 15/9/963: militante de la Agrupación Tres Esquinas del Seccional 18 y 24 del Partido Comunista.-

.-.-.-.-.-.-.-.-53731.-.-.-.-.-.-.-.-.-.-.-.-.-.-.-.-.-

4) REFERENTE: [illegible] : Jacob Israel.-
REGISTRANDOS: [illegible] : Jacobo Israel.-
DOCUMENTO: No se registra.- [redacted]

... ///

... NACIONAL DE INFORMACION E INTELIGENCIA
DEPARTAMENTO Nº 3
ARCHIVO

/// Continuación del Memorandum Nro: 4.121/980.-bmg.- Hoja No.2.-

DOMICILIO: Dr. Ugon No. 636 (Rivera).-
OCUPACION: No se registra.-
DATOS PERS.: No se registra.-
ANOTACIONES: 15/2/963: Según "M" de marzo de 1962, el titular es afiliado a la U.J.C., Círculo "Rivera" de Rivera , carnet No. 1898.- 8/5/979: Figura en un fichero capturado a los sediciosos : Héctor Isidro LOPEZ PECOY y Servando María ARBELO GATTI, al ser detenidos el 25/9/969.-

.-

5) REFERENTE: LARA CECILIO : Julio Cesar.-
REGISTRADOS: LARA : Julio.-
DOCUMENTO: No se registra.-
DOMICILIO: No se registra.-
OCUPACION: Corresponsal de "Epoca" en Pando Dto. de Canelones.-
DATOS PERS.: No se registra.-
ANOTACIONES: 27/6/966: "Epoca" del 3/6/966: se publican noticias del Dpto. de Canelones, ofrecidas por el titular, en su carácter de corresponsal de este diario en la ciudad de Pando, Departamento de Canelones.- 18/2/976: Según "EPOCA" del 22/11/966: autor de una nota bajo el título: "Cambiar las Estructuras", relacionandose con la situación en que viven las familias rurales.-

.-

6) REFERENTE: RODRIGUEZ VAZQUEZ : José.-
REGISTRADOS: RODRIGUEZ VAZQUEZ : José.-
DOCUMENTO: C.I: 15.3[illegible]5 (Canelones).-
DOMICILIO: J. Suarez No. 94 (Canelones en 1975).-
OCUPACION: Maestro-Profesor de Cosmografía del Liceo de San Ramón.-
DATOS PERS.: No se registra.-
ANOTACIONES: 12/11/975: En 1961 por la lista 1 del grupo socialista figura en una nómina para integrar la Comisión Ejecutiva de la"Federación Uruguaya del Magisterio" en carácter de Secretario de Comisiones Especiales, cargo al que renunció, siendo sustituido por : Heriberto Gasto : en 1962 figura como Vocal en la lista 2 del grupo socialista y en el año 1963 figura como suplente en la misma lista del grupo socialista.- 17/5/977: Según "EL DIA" del 4/5/977 : es integrante de la Comisión Provisoria de la filial Santa Lucía de la Cruz Roja.-

.-

7) REFERENTE: PEREYRA [illegible] : Rosa Beatriz.-
REGISTRADOS: PEREYRA : Rosa B.-
DOCUMENTO: No se registra.- [redacted]
DOMICILIO: No se registra.- 53732

... ///

ADVERTENCIA
ESTA INFORMACIÓN ES ABSOLUTAMENTE RESERVADA, PARA USO EXCLUSIVO DE LA AUTORIDAD QUE LA SOLICITA Y NO PUEDE DARSE VISTA A LA PARTE INTERESADA.

DIRECCION NACIONAL DE INFORMACION E INTELIGENCIA
DEPARTAMENTO Nº 3
FICHERO

/// Continuación del Memorandum Nro: 4.121/980.-hmg.- Hoja No.3.-

OCUPACION: No se registra.-
DATOS PERS: No se registra.-
ANOTACIONES: 29/10/975: Afiliada al P.D.C., según material incautado el 1/7/975 a Gerardo Ricardo Grassi Figueroa.-

.-

8) REFERENTE: GONZALEZ ACOSTA : Mayr Francisca.-
REGISTRANDO: GONZALEZ : Nair.-
DOCUMENTO: No se registra.-
DOMICILIO: No se registra.-
OCUPACION: No se registra.-
DATOS PERS: No se registra.-
ANOTACIONES: 2/4/979: Presentó conjuntamente con Bismark [illegible] a Ruben Omar [illegible] para su afiliación al P.C.U., según material incautado por OCOA en febrero de 1976 "Operación Morgan".-

.-

9) REFERENTE: PERDIGON VALVERDE : Raul Omar.-
REGISTRANDO: PERDIGON VALVERDE : Raúl Omar.-
DOCUMENTO: C.I: 610.527.-
DOMICILIO: Gil No. 1152 Ap. 3 en el año 1973.-
OCUPACION: Funcionario de U.T.E.-
DATOS PERS: Nacido en la 14a. Sección Judicial del Departamento de Montevideo el día: 17/7/932; hijo de Cirilo y de Angela.-
ANOTACIONES: 1/9/967: 8/967: se establece que integra el Congreso de Delegados de "A.U.T.E." (Agrupación UTE).- 8/8/978: Presentó conjuntamente con Mario ACOSTA a Heriberto BERMUDEZ MENDEZ, para su afiliación al Partido Comunista, según material incautado por OCOA en febrero de 1976 "Operación Morgan".-

.-

10) REFERENTE: RODRIGUEZ TEJERA : Beatriz.-
REGISTRANDO: RODRIGUEZ TEJERA de CAPORIANCO : Beatriz.-
DOCUMENTO: C.I: 37.332.- C.C: C.G.A: 7.942.-
DOMICILIO: Rta No.7 Km.78 (Tala - Dpto. Canelones) en 1977.-
OCUPACION: Maestra.- Directora del Jardín de Infantes de Pando.-
DATOS PERS: Nacido en el Departamento de Montevideo, el día 11/2/945; hija de Juan Ignacio y de Haydee.-
ANOTACIONES: 26/3/976: Por P.E.I. No. 3/976 del mes de marzo de 1976 del DE.II.CC.-Establece que es de ideología izquierdista, en las elecciones pasadas estuvo vinculada al Frente Amplio, habiendo realizado volanteadas en Santa Rosa Dpto. de Canelones, ha sido de las principales en organizar paros en los años anteriores: 1970 a 1973, cuando estaba en la escuela de Tala (Dpto. de Canelones).- Desde 1975 está de Directora en Pando y no realizó mas acti- ... ///

ADVERTENCIA
ESTA INFORMACIÓN ES ABSOLUTAMENTE RESERVADA, PARA USO EXCLUSIVO DE LA AUTORIDAD QUE LA SOLICITA Y NO PUEDE DARSE VISTA A LA PARTE INTERESADA.-

DIRECCION NACIONAL DE INFORMACION E INTELIGENCIA
DEPARTAMENTO Nº 3
FICHERO

..///Continuación del Memorandum Nro: 4.121/980.-hrg.- Hoja No.4.-

vidades.- **6/9/977**: Con fecha 20/7/977, presenta un escrito ante el Sr. Jefe de Policía de Montevideo, solicitando se le depuren los antecedentes.- Con fecha 29/9/977 se le notifica, que se extenderá Certificado de Constancias en Ficheros Policiales de Inteligencia ; Categoría "B".- **16/2/978**: Con fecha 2/9/977 solicita en la Seccional 6ta. Constancia de Anotaciones en Ficheros Policiales de Inteligencia, expidiéndosele Categoría "B".-

.-

ADVERTENCIA
...FORMACIÓN ES ABSOLUTAMENTE ...ADA, PARA USO EXCLUSIVO DE LA ...IDAD QUE LA SOLICITA Y NO PUEDE ... VISTA A LA PARTE INTERESADA.-

N O T A:

1) Se deja constancia de que a pesar de la similitud de nombres, cabe la posibilidad de que no se trate de las mismas personas cuyos antecedentes se solicitan.-

2) Referente a las demás personas mencionadas en la lista que se adjunta, las mismas no registran anotaciones en los ficheros de esta Agencia.-

.-

Montevideo, 11 de Junio de 1980.-

EL JEFE DEL DEPARTAMENTO 3

WASHINGTON DOS SANTOS AGUINAGA
SUB-COMISARIO

53734

[redacted]

SECRETO

RESUMEN DE INFORMACION — FECHA 26.Mar.979. — Nº 26.-

OFICINA EMISORA: DIVISION 2/ESTADO MAYOR.-

SUJETO:

EVALUACION FUENTE	INFORMACION
A Completamente confiable	1 Confirmado por otras fuentes
B Normalmente confiable	2 Probablemente verdad
C Poco confiable	3 Posiblemente verdad
D No confiable normalmente	4 Verdad dudosa
E No confiable	5 Improbable
F No puede juzgarse su grado de confianza	6 No puede juzgarse su grado de veracidad

RESUMEN DE LA INFORMACION:

RESPONDE A: Pedido de Informes No.0072/979 del ES.MA.CO.-

A SOLICITUD: Del Señor Coronel Don: JORGE OSLINA.-

REFERENTE: CABRERA GARCIA Julia Maglovia.-
REGISTRAMOS: CABRERA de PERDOMO Julia.-
OCUPACION: Maestra.-
DOMICILIO: Dpto. de Canelones (1975).-
ANTECEDENTES: 18.JUL.975: Maestra en el Dpto. de Canelones que ha solicitado traslado interdepartamental; se establece que es izquierdista.-

PAF.

REFERENTE: SUAREZ MENDEZ Jacob Israel.-
REGISTRAMOS: SUAREZ Jacobo Israel.-
DOMICILIO: Paso de los Toros S/N.(Rivera año 1959).-
ANTECEDENTES: 02.ABR.959: En la fecha ingreso en el Círculo Rivera de la U.J.C. (Unión de Juventudes Comunistas), Carné No. 1898.-

PAF.

REFERENTE: GONZALEZ DIAZ Nelva Teresita.-
REGISTRAMOS: GONZALEZ DIAZ Nelba.-
OCUPACION: Profesora precaría del Dpto.de Canelones.-
ANTECEDENTES: MAY/974: Sindicada como presumible izquierdista en una nómina de precario correspondiente a liceos del Dpto.de Canelones. EVAL.-B-2.-

PAF.

REFERENTE: PEREZ ALPUI Alba Rosa.-
REGISTRAMOS: PEREZ de MENDEZ Alba.-
DOMICILIO: Carlos Anaya No. 3037 (año 1953).-
ANTECEDENTES: 23.Mar.53: Figura en una relación de personas sindicadas como adictos al Partido Comunista.-

PAF.

REFERENTE: RODRIGUEZ VAZQUEZ José.-
REGISTRAMOS: RODRIGUEZ VAZQUEZ José.-
DOCUMENTOS: C.I. 15.345(Canelones).-
OCUPACION: Magiste_rio-Prof.de Cosmografía (Liceo de San Ramón).-
DOMICILIO: Joaquín Suárez No. 94(Canelones 1975).-
ANTECEDENTES: En 1961 por la Lista No.1 del Grupo Socialista fué nominado para integrar la Comisión Ejecutiva Uruguaya de Magisterio en Carácter de Secretario de Comisiones Especiales, cargo al que renunció, siéndo destituído por Heriberto Gesto; en 1962

PAF

///

DISTRIBUCION: ES.MA.CO. ARCHIVO.

DISPOSICION:
Esta infor[illegible] [illegible]ente reservada, para [illegible] [illegible]oridad que la solici[illegible] [illegible] a la parte interesada -

53735

SECRETO

SECRETO

RESUMEN DE INFORMACION — FECHA 26 Mar 979 — Nº 26 — Hoja 2 de 2

OFICINA EMISORA: DIVISION 2/ESTADO MAYOR.-

SUJETO:	EVALUACION FUENTE	INFORMACION
	A Completamente confiable	1 Confirmado por otras fuentes
	B Normalmente confiable	2 Probablemente verdad
	C Poco confiable	3 Posiblemente verdad
	D No confiable normalmente	4 Verdad dudosa
	E No confiable	5 Improbable
	F No puede juzgarse su grado de confianza	6 No puede juzgarse su grado de veracidad

RESUMEN DE LA INFORMACION:

.../// figura como vocal en la lista No.2 del Grupo Socialista y en el año 1963 figura como suplente en la misma lista del Grupo Socialista.-

REFERENTE: CAMAROTE ARAMBURU Graciana del Carmen.- PAF
REGISTRAMOS: CAMAROTE Graciana.-
OCUPACION: Maestra de la Escuela de Achiras (Dpto. Lavalleja año 1964).-
ANTECEDENTES: 05.AGO.964: Activista de Izquierda.-31.MAY.968: Figura en una relación de activistas del Dpto. de Lavalleja.(Información sin evaluar).-

REFERENTE: COLLA Aldo.-
REGISTRAMOS: COLLA Aldo.- PAF
ANTECEDENTES: Maestro del Dpto. de Canelones; datos obtenidos de la Jefatura de Policía de Canelones se sabe que es Izquierdista.-

NOTA: 1) Se deja constancia que a pesar de la similitud de nombres cabe la posibilidad que no se traten de las mismas personas.-

DIVISION DE EJERCITO ESTADO MAYOR 5-2 INFORMACIONES REPUBLICA O. DEL URUGUAY

-El Jefe de la División 2/E.M./D.E.I.-
-MAYOR: EDUARD R. SCIOSCIA.-

DISPOSICION:

Esta info[illegible]mente reservada, para [illegible]dad que la solici[illegible]a a la parte interesada.-

DISTRIBUCION:

[redacted]

53736

SECRETO

PARTE ESPECIAL DE INFORMACION Nº 07/979.-

Hoja 1 de 1
Grp. A. 2.-
S - 2.-
C. Trinidad.-
301145.ENE.79

I.- EVALUACION: A - 1

II.- RESPONDE A: Evacuación P.I.Nº 0073/979 del Dpto. C-2 ES.MA.CO.-

III.- T E X T O :

-Ninguno de los Docentes de referencia registran antecedentes ideológicos, con excepción de:

GARATEGUY ECHEGARAY, Dimas Angel:

-Simpatizante del Partido Demócrata Cristiano, habiéndose mantenido en una actitud pasiva hasta la fecha.-

IV.- DISTRIBUCION:
labm.
2 Ej. Dpto.C-2 ES.MA.CO
1 Ej. Archivo Grp.A.2.-

El Jefe Grp.A.2
Tte.Cnel.
Mario S. Ramos.-

53737

CONFIDENCIAL

NACION

E. j. Nº 078892

E.j. Nº078892

Trinidad, enero 31 de 1979.-

Of.Nº26/79/"S.P".-

SEÑOR JEFE DEL DPTO.C-2/ ES.MA.CO.

CNEL.D.JORGE OLSINA.-

Atento a su pedido de informes Nº00/73/979, comunico a usted, que las personas mencionadas no registran antecedentes ideológicos, con excepción de:

-GARATEGUY ETCHEGARAY, Dimas Angel:

-Simpatizante del Partido Demócrata Cristiano, habiéndose mantenido en una actitud pasiva hasta la fecha.-

Saluda a usted atentamente.-

JEFATURA DE POLICIA - FLORES - SECRETARIA PERSONAL

El Jefe de Policía.-

Coronel:

JOSE [illegible]

lcc.b

53738

[redacted]

CONFIDENCIAL

SECRETO

DOCENTES PROPUESTOS PARA MIEMBROS DIRECTORES DE ESCUELAS PARA EL PERIODO 1979-1980

INSPECCION DEPARTAMENTAL DEL DEPARTAMENTO DE FLORES

APELLIDOS	NOMBRES	C.I.	C.C.	DOMICILIO	FECHA DE NACIM
Andrade Lobos	José Venancio	18799	P.A.A. 11.111	Florida s/n Tdad.	2-2-953
Cabrera Muniz	Nelva Celida	12472	P.B.A. 10802	Salto 767 Tdad.	24-12-938
Pereira Carrizo	Celina Irene	16111	P.A.A. 10580	Lav.lleja 766	5-8-947
Carreras Carreras	Célica	8777	P.B.A. 7778	Alcalde J. Puig s/n	8-5-928
Moyano Martinez	Mirta Graciela	19780	P.B.A. 16009	Batlle y Ordoñez 676	13-2-54
Alvarez Didondo	Olga	12.358	P.A.A. 7880	Brasil 483	6-5-34
Negro López	María Magdalena	7.557	P.A.A. 6274	Fray Ubeda 872	11-9-25
Caratsguy Echosaray	Angel	17790	P.A.A. 11382	25 de Agosto casi Cnel. Lorenzo	25-8-950
Arguindeguy Herros	Rosa	10812	PAA. 11355	Cnel. Latorre 243	27-5-953
Etchegaray Lemos	Gardolita	1.727.484	P.A.A. 11009		7-12-949
Vidola Matonte	Mabel Teresa	16.655	P.B.A. 14281	Brasil s/n	31-8-949

P a F

53739

"AÑO DEL SESQUICENTENARIO DE LA POLICIA".-

DIRECCION NACIONAL DE INFORMACION E INTELIGENCIA.- DEPTO.: 3 .-

DIRECCION NACIONAL DE INFORMACION E INTELIGENCIA
DEPARTAMENTO Nº 3
FICHERO

M E M O R A N D U M Nro. 2.913/79.glfs.-

REFERENCIA: Solicitud Nro. 0073/79 del Depto. C=2 del ES.MA.CO.

DESTINO: Depto. C=2 del ES.MA.CO. .-

1).- REFERENTE: CABRERA MUNIZ: Nelva Celida.-
REGISTRAMOS: CABRERA de RIVERO: Nelva.-
DOCUMENTO: No se registra.-
DOMICILIO: No se registra.-
OCUPACION: Educación Primaria.-
DATOS PERS.: No se registran.-
ANOTACIONES: 14/3/1976 : Según Parte de Información Nro. 05/975 del mes de julio de 1975,del Departamento I del S.I.D.,actuó como Delegada por el Departamento de Flores en el "XV Congreso Nacional Ordinario de la Federación Democrática de Maestros y Funcionarios de Educación Primaria,(FE.D.M. y F.E.P.).-

NOTA: 1).- Se deja constancia que a pesar de la similitud de nombres cabe la posibilidad de que no se trate de la misma persona cuyas anotaciones se solicitan.-

2).- Referente a las demás personas mencionadas en la solicitud adjunta,las mismas no registran anotaciones en los Ficheros de ésta Agencia.-

Montevideo, 26 de abril de 1979 .-

EL JEFE DEL DEPARTAMENTO Nº 3

WASH[illegible] SANTOS AGUIRRAGA
SUB COMISARIO

53740

SECRETO

Hoja 1 de 3
Copia No. 1
Bn. I. 6.-
301300 No. 979.-

- BRIGADA De INFANTERIA No. 2.-
- BATALLON De INFANTERIA No. 6.-

- PARTE ESPECIAL De INFORMACION No. 03/979.-

I.- INFORMACION : A - 1 .-

II.- REFERENCIA : Pedido de Información No. 0074979. Rpto. C-2. EE. MA. OD.-

III.- T E X T O :

- Acorde a solicitado en el Pedido de Referencia, cúmplame informar a Usted que de las personas mencionadas, se registran los siguientes antecedentes de:

- PARRA FIGARO de ALPIROZ, María del Carmen, C.I. No. 32.220. C.C. Serie O. No. 4543.

971/Lis. Fer. Fob. Figura como 3er. suplente del 5to. titular a la lista 190, del " FRENTE SOCIALISTA " por el Partido Demócrata - Cristiano, por el período 1972.977.-

Se pone en conocimiento que la mencionada persona en la lista 190, figura María PARRA:

28/NOV/971/Junta Electoral. (A - 1 .-

Delegada por el " FRENTE AMPLIO " en el circuito No. 5A.-

IV.- DISTRIBUCION :
2 ejmp. Cop. No. 1 y 2 Dpto. C-2 EE. MA. OD.
1 ejmp. Cop. No. 3 Archivo Bn. I. 6.-

Saluda a Usted atentamente.-

Por el Jefe del Bn. I. 6, el 2do Jefe

BATALLON DE INFANTERIA 6

RUBEN L. FERREIRA

RF/GRL.-

SECRETO 53741

SECRETO

DOCENTES PROPUESTOS PARA MAESTROS DIRECTORES DE ESCUELAS PARA EL PERIODO 1979-1980
INSPECCION DEPARTAMENTAL DEL DEPARTAMENTO DE SAN JOSE

APELLIDOS	NOMBRES	C.I.	C.C.	DOMICILIO	FECHA DE NACIM.
Perera Figaroa	María del Carmen	32220	O.A.B. 4543	Francisco Canaro 440	26-10-949
Diaz Cabrera	Carmon Elena	34836	O.A.D. 4840	Manuel Oribe 471	7-8-952
Iduarte Morgan	Fanny Elvira	27790	O.F.F. 3088	F. Canaro y 25 de Mayo	29-12-944
Dioppa Yanes	María del Carmen	32267	O.B.D. 3468	Lavalleja 878	17-6-949
Giovio Andino	Susana Elena	40165	M.A.A. 37789	Varela y L.Gomez	11-1-953
Tonna Menoni	María Ethel	67796	B.B.B. 17222	Ciganda s/n	19-5-933
Abalo Rodriguez	María del Carmen	17294	O.A.D. 2573	Asamblea 795	24-9-932
Puga Gonzalez	Mario Claudio	35577	O.A.D.4640	Dr.Luis A. de Herrera 778	18-7-952
Sacco Perez	José Antonio	33619	O.A.C. 4593	Treinta y Tres al Sur	4-5-941
Vera Rodriguez	Silvia María	80313	G.A.D. 1714	25 de Mayo 608	25-12-945
Scorza Loedosma	Gloria Mabel	50226	O.A.D. 3951	Becerro de Bengos 822	26-10-933

53742

DIRECCION NACIONAL DE INFORMACION E INTELIGENCIA.-DPTO.No.3.-

"AÑO DEL SESQUICENTENARIO DE LA POLICIA"

DIRECCION NACIONAL DE INFORMACION E INTELIGENCIA — DEPARTAMENTO No 3 — FICHERO

MEMORANDUM DE ANOTACIONES.No:1726/979-JCGS.-
REFERENCIA: Pedido de Informes No.74/979 del Departamento .C-2. del ES.MA.CO.-
DESTINO: Departamento C-2. del ES.MA.CO.-

1) REFERENTE: PERERA FIGARES, María del Carmen.-
REGISTRAMOS:(a)PERERA DE SILVA, María.-
DOMICILIO: Batlle y Ordoñez No.572- Florida (1972).-
D.PERSONALES: No se registran.-
OCUPACION: No se registra.-
DOCUMENTO: No se registra.-
ANOTACIONES: 29/5/972: Figura en una relación de personas de / filiación comunista e izquierdista del Dpto de Florida-Evaluación A-6.-

:=:

REGISTRAMOS:(b)PERERA, María.-
DOCUMENTO: No se registra.-
DOMICILIO: No se registra.-
D.PERSONALES: No se registran.-
OCUPACION: No se registra.-
ANOTACIONES: 1971:-Figura como 3er. suplente del 5to. titular/ a la Junta Dptal por el Dpto de San José, en la lista 190 del Partido Socialista, para las elecciones Nacionales del corriente año.

:=

ADVERTENCIA
ESTA INFORMACION ES ABSOLUTAMENTE RESERVADA, PARA USO EXCLUSIVO DE LA AUTORIDAD QUE LA SOLICITO Y NO PUEDE DARSE VISTA A LA PARTE

N O T A : 1) Se deja constancia de que a pesar de la similitud de nombres cabe la posibilidad de que no se trate de la misma persona cuyos antecedentes se solici/tan.-

2) Referente a las demás personas mencionadas, no se registran en los archivos de esta Agencia.-

:=

=:=

Montevideo, 2 de Abril de 1979.-

EL JEFE DEL DEPARTAMENTO N.º 3

WASHINGTON DOS SANTOS AGUINAGA
SUB-COMISARIO

[redacted]

53743

SECRETO

NOMINA DE INSPECTORES DE ZONA DEL CONSEJO DE EDUCACION PRIMARIA .-

APELLIDOS	NOMBRES.	C.I.	C.C.	FECH.NAC.	DOMICILIO	DEPARTAMENTO.	OBS.
BRAVO OLIVERA	CASILDO AGUSTIN	15;445	- HAA 8044	- 05-05-26	- Diego Lamas No.348	Artigas	
BARRE RODRIGUEZ	Hipolito Heros	33;456	- JAC 1599	- 17-07-27	- Cervantes No. 924	Salto	
CAMACHO IGARI	Hugo Ariel	1.498;905	- JAC 1837	- 20-02-30	- 19 de Abril No. 841	Salto	
PAGANI JARDIN de GONZALEZ,	Alba Lira	31;595	- BOA 41.676	-02-02-35	- Avda. España No. 1450	Paysandú	
ITEURRALDE LOPEZ de LISORIO,	Gladys Ma.	14;544	- MAA 20.964	-07-11-29	- Rambla Dr. Cuervo y Bras/Ap.305	Rio Negro	
SCHMID BRITOS	Carlos Américo	18;804	- NCB 4416	- 10-02-29	- Berna Nro. 1362	Colonia	
DABOVE de PRINCIPE	Violeta Oribe	16;245	- CAA 13.879	-20-10-36	- Treinta y Tres No. 643	Canelones	
MARTINOLI	Anahir	11;877	- TAA 2044	-24-12-35	- Av. Italia No.3404/Ap.2	Montevideo	
VIOLA SANTARELLI	Ana	406;103	- BZA 7911	- 02-12-22	- Payaguas No.1252(Sayago)	Montevideo	- 14-d-par.
DE LEON de PERDOMO	María Isabel	6;875	- DAA 20.643	-21-03-29	- Roosvelt y F.Figueroa Ap.201	Maldonado	
MESSANO CORREA	Emilio Nelson	9;209	- DBA 9780	-07-09-35	- Sarandí No.856.San Carlos	Rocha	
CABRERA LIAZ	Ruber Dario	12;137	- FAA 18.640	-09-04-37	- Zorrilla de San Martín No.485	Treinta y Tres	
VIDAL CACERES de YARZABAL	Ma. Yolanda	15;868	- GAD 2838	-10-11-30	- Esteban Viera No./Ap. 042	Cerro Largo	
DE LA ROSA MENDEZ	Rene	15;961	- HBA 3856	-09-06-32	- Nicto Clavera No. 761	Rivera	
BIANCHI RODRIGUEZ	Enrique Ruben	31.479	- HFA 1427	-15-07-38	- Artigas No. 718	Rivera	
VIERA MACHADO	Atanasildo	10;200	- HAA 4712	-24-07-25	- Florencio Sanches No.1270	Rivera	- 13-d.par.
JAUREGUIZAR SEIJAS	Rafael Walter	720;503	- EAA 17;533	-24-09-29	- Guayabo No.1729-Montevideo	Lavalleja	
ESTRELLA BATLLE	Marta	909,243	- BQA 10.693	-15-04-43	- Colonia No. 2309	Canelones	
CORREA PEREIRA	Omar	9.849	- TCG 1269	-05-02-30	- Barrio López	Tacuarembó	

Montevideo, Noviembre 23 de 1970.-

El Enc. de la Ag. de Inf.-

Mayor(R) [illegible]

53744

SECRETO

NO GRABAR

CENTRAL DE PUBLICACIONES S.R.L.

ZABALA 1542-P.4-Teléfs. 91 57 73-98 54 51-91 49 19-Montevideo-URUGUAY

Quien es Quien en el Uruguay

4 de enero de 1979.-

Señor
Jefe del
ESTADO MAYOR CONJUNTO
General JULIO C. RAPELA
Presente

De nuestra mayor consideración:

En cumplimiento de la resolución de ese Alto Comando de fecha 5 de junio p.pdo., adjuntamos a la presente la biografía con los datos personales de 79 personas - cuya nómina detallamos a continuación -, tal cual proyectamos publicarlas en el libro "Quien es Quien en el Uruguay" que esta Empresa tiene en preparación. //

APPRATTO LORENZO, Ramón
-ARGIMON GIANNE, Julio
-GASPARRI VACCA, Carlos
-RAVERA GIURIA, Rafael
MUÑOZ MONTEAVARO, Candido
-VALDES OTERO, Estanislao
GALEANO MUÑOZ, Jorge
DURAN DEL CAMPO, Anibal
TISCORNIA INDART, José M.
-PEREZ DEL CASTILLO Guillermo
PATERNO, Francisco
BECH MORELLI Jaime
MEZZERA ALVAREZ, Julio
-CHALAR PASTORINI Boris
-COUTO MAGGIOLO Agustín
NIN VIVO Esteban
-CARDILLO DELMONTE Rimer
-SCHENINI Victoria
-MENDEZ VALLONY Pedro
GRASSO Rafael
-MORAN Cristina
-CARRAU PUJOL J. L.
-CARRAU PUJOL, Juan
TEXEIRA ACOSTA Henry
-DELGADO SALAVERRI Alfredo
-BARRIOS SANCHEZ Hector
-MOLLER DE BERG Federico
-CIBILS CAUBARRERE Alfredo
-SANCHEZ PIQUEREZ Hector
-BALCARCEL Eduardo
AMORIN ICARDO Hugo

-ALGORTA DEL CASTILLO, Alfonso
-BECEIRO MARTI Ildefonso
-CRAWFORD Leslie
-TESTA MERICA, Nestor
-BRUGNINI VACCHELLI Oscar
-LANZIANO Washington
SORIANO JUNIOR Victor
JAUMANDREU Ciro
-SPILLER HECHT Andrés
ZERBONI ROSSO Dante
-CAT VIDAL Alfredo
-BERAZA GUTIERREZ Agustín
-JUSTET PEYRONEL Gastón
-MANZIONE Dante
-MART INEZ VIAÑA, Jorge
-CARLEVARO CASAL Agustín
-RUPENIAN Aran
-RUPENIAN Berch
-LANCELLOTTI SERRA Fausto
-DELLA VALLE Victor
-CERIANI BRUSCO Beatriz
-PEREZ FONTANA Hispano
-PONFILIO PEZZOLANO Emilio
-PEREIRA MAJO Raul
-RUSSELL Dora Isela
-LUISI Berta Inés
-PANTAZOGLU PAREJA Constantino
-TARABAL DAMIANI José M.
-IBARBURU Mario César
TAIBO CANALE Walter

Continúa Hoja No. 2 //

ENTRADA E.M. COORD. 8 de ENE 1979 de 1979

S.MA.CO. SIRVASE CITAR ASUNTO: N. 783158

53745

NO. GIRARE

CENTRAL DE PUBLICACIONES S.R.L.

ZABALA 1542-P.4-Teléfs. 91 57 73-98 54 51-91 49 19-Montevideo-URUGUAY

Quien es Quién en el Uruguay

VILLEMUR TRIAY Luis P.	2	=RON OURAL Francisco	3
=BLANCO MARTINEZ Francisco	2	=DESTRI CRESPI Enrique	2
=SASSI TRUJILLO Franklin	2	=BALLESTIN BALSANO Raul	2
=NAVARRO GENOVESE Nelson	2	=CORRADO MARTIN Oscar	2
=CAVIGLIA TAHLER Luis	2	=PEREIRA PARADA Oribe A.	2
STAPFF SEUFFERHELD Volkar	2	=HEGUY TERRA Eduardo	2
=CAMPOS THEVENIN Guillermo	3	=BRIAN Juan María	2
=CARDELINO FERRARI José E.	3		

Sin otra particular, aprovechamos la oportunidad para saludarlo con nuestra más elevada consideración.

Osvaldo Fraire
El Autor

J. Xavier
Director Gerente

[redacted]

53746

CENTRAL DE PUBLICACIONES S.R.L.
ZABALA 1542-P4-Teléfs. 915773-985451-914919-Montevideo-URUGUAY

Quién Quién en el Uruguay

APPRATTO LORENZO Ramón.-
Prof.:Ingeniero Agrimensor.-
N.:7/12/943(Mont.).-Ps.:Ramón M. Appratto y María del Carmen Lorenzo.-Esp.:Ingrid E.Mathisson Coumas.-Hs.:Ramón Martín y Manuel Ignacio.-Est. y C.:Realizó estudios variados s/tierras p/regadío,sist. de riego y drenaje,conserv.de suelos, etc. en Mont.,F.Bentos,B.Unión y Paysandú.-En España en Instit.de Ref.y Desarrollo Agr.(1975); en Univ.Politécn.de Madrid(1975/76);en Esc.Hidrología y Rec.Hidr. de Madrid; en Asoc.Españ.Der.Agr.(1976).-En Suiza,en la Fáb. Kern y Cía.s/instrumental geodésico y topográfico.-Act.: Pte.Cté.Juventud Ruralista,organ.integrante Liga Federal Acción Ruralista(1962/64 Represent.en Cons.Direct.Fac.Ing.y Agrimensura(1963).-Func. Adm.Instit.Nal.Colonización(1963/68).-Docente Hon. en 2 liceos del Tala(Dpto.Canelones,1967).-Se recibió de Agrimensor en 1968 y en 1969 se radicó en Paysandú trabajando como Agrimensor en Empr.Techint en la constr.Ruta 26.-Reingresó al INC como Agrimensor en Area Piloto No.1(Paysandú,1969).-Prof.Matemát.de Preparat. (Pdú.,1970).- Tasador Dir.Técn.Arrendamientos nombrado por Sup. Corte Just.(1969/73).-Beca Gob.Español para est.post grado en Esp. (1975/76).-Invit.por Asoc.Española Der.Agrario concurrió a Jorn. Iberoamer.y Europeas Der.Agrario(1976).-Prof.Cienc.Soc.de Form.en Instit.Formación Docente de Pdú.,cargo en que se graduó(1977).-Actividad periodíst. en diario"El Telégrafo"de Pdú.,desde 1970 a la fecha.-Ejerció profesión en 11 Dptos.del Ur.- Act.es.: Ing.Agrim.en ejerc.de la profesión.-Ejerce también la misma en INC(Regional Pdú.).-Vinculado como Profesional a Empr.Constr. Stiler S.A.-Prof.Matemát. en Instit.Educ.Secund. y Prof.Cienc.Soc. en Instit.Form.Docente(Pdú.).-Integrante Junta de Vecinos Paysandú(desde 1976 a la fecha).- Dir.Ofic.:19 de Abril 973 (Inst.Nal. Colonización), Paysandú.-Tel. 4414.- Dom.Part.:Charrúas 1195 Ap.3, P.1. Paysandú.- C.I. 733.744.-

S/F

ARGIMON GIANRE Julio César.-
Prof.:Industrial.- Esp.:Metalurgia.-
N.:4/8/923(Mont.).-Ps.:Luis Pedro Argimon y María Julieta Gianre.-Esp.:Norma Marina Marzol.-Hs.:Grisel, Vivian e Ivonne.- Est.y C.: Diversos cursos perfeccionam.en galvanoplastia,soldaduras,tratamientos de metales, etc.- Act.:Propietario Fundador de la Firma Argimón en 1949, que gira en el ramo metalúrgico.-Primero en realizar Cromo Duro en Ur. y también en rellenar cigüeñales,ejes,rodillos, etc.-Act.es.:Propietario de Empr.de su nombre.-Pte.Asoc.Talleres Galvanoplastia.- Srio.Asoc.Propiet.Caballos de Carrera.- Afic.Pref.: Turf, caza y futbol.- Afil.a.: Cám.Industrias,J.C.de M., Autom.Club, Asoc.Talleres de Cromados,C.A.Defensor y Sporting C.Ur.-Dir.Com.: Cerro Largo 828, tel. 91.55.42.- Dom.Part.:Coimbra 5862, tel. 50.31.08.- C.I. 436.444.-

S/F

[redacted].53747

CENTRAL DE PUBLICACIONES S.R.L.
ZABALA 1542-P4-Teléfs. 915773-9R5451-914919-Montevideo-URUGUAY

Quien es Quien en el Uruguay

GASPARRI VACCA Carlos Domingo.-
Prof.:~~Ingeniero~~ Agrónomo.-Esp.:Agropecuaria y Dir.de Empresa.-
N.:28/1/925(Bs.As.Cap.Fed.,Arg.).-Ps.:Enrique Gasparri y Rosa Vacca.-Esp.:María Elena Irazabal.-Hs.:María Cristina,Carlos Enrique,Daniel y Horacio Gabriel.- Est.y C.:Los realizó en Mont.desde 1931.-Cursos específicos de su especialización.- Act.:Integró Com.Ministerial p/estudiar export.carne porcina (1949).- Al nivel actual Min.Agric.y Pesca,Srio.Com.Nal.de la Papa y Srio.Com.Cereales y Oleag.-Cofundador y direct.Asoc. Mejoramientos Pradera.-Srio.Com.Hon.Plan Agrop.-Srio.Com.Hon. Lucha c/Plagas Agr.-Deleg.Ur. en la. y 2a.Negociación ALALC.- 2 veces consec.Pte.Fed.Rural.-Creador y Pte.Movim.Nal.Entid. Agrarias.-Direct. varios años Fed.Rural.-Pte.-Sec.Criad.Charolais.-Invit.por Gob.Canadá como represent.secter agropec. en reunión de CALA (Caracas,1976).-Represent.Asoc.y Fed.Rural en Unión Export.-Dirección varios establec.agrop. y realizador investigaciones en ellos.- Act.es.:Apoderado y As.permanente Direct.Gasparri Hnos.S.A.-Dist.:Medalla al Mér.Agrícola y Orden del Charolais Francés,concedidas por Gob.Fr.- Afic.Pref.: Filatelia y Música clásica.- Afil.a.: Fed.y Asoc.Rural, C.Leones P.Carretas,C.Filatélico,Círc.Filatélico,C.del Bosque.- Dir.Com.: ~~dgo~~ Av.Agraciada 2720, tel.29.25.16.-Dom.Part.:Leyenda Patria 2948 P.5, tel.70.12.54.-C.I. 598.672.-

S/F

RAVERA GIURIA Rafael Julio.-
Prof.:~~Abogado.-Esp.:~~Derecho Comercial y Penal.-
N.:15/1/923(Mont.).-Ps.:Rafael Ravera Giuria y Julia Rodriguez Reyes.-Hs.:María Sara,Rafael y Diego.- Est. y C.:Realizó Seminario de Finanzas; especialización Der.Penal y Der.Internac.;cursos Fr.,Inglés,It., Port.-Act.:Integró mesas exámenes Der.Penal en Fac.Der.-Prof.(sustituto) Der.Penal Militar en Esc.Comando y Est.Mayor Aéreo(1968).-Insp. Casinos (Min.Inst.Púb.,1943/45).-Ingr.Poder Jud.como Aux.4o.obteniendo sucesivos ascensos por sus calific.(1943).-Srio.Juzg.Ldo.Inst.5o. Turno.-Def.Oficio en lo Penal(1965/76).-Apoderado varios años en BPS.-En activ.priv.,Corr.Seguros(1943/45).-Fund.y Dir.Gte.de Ruibar Ltda. As.Ldo.varias empr.-Integró Sala Abog.Defens.Oficio y de Com.Arancel Col.Abog.Ur.-Intervino en varios Simposios:principales,Jorn.Penitenc. (1966) y Ley Ilíc.Económ. en Fac.Der.-Visitó varios países Amér. y Europa.-Act.es.:[illegible]Consejero de Estado donde integra varias Comis.,Desde 1976 a la fecha.-Afil.a.:Col.Abog.Ur.,R.C.Carrasco en el que ocupó cargos Director y otros.-Dir.Ofic.:25 de Mayo 477 E.15,tel. 91.56.56.-Dom.Part.:Rambla O'Higgins 5435 P.2.-C.I. 406.073.-

S/F

[redacted] 53748

CENTRAL DE PUBLICACIONES S.R.L.
ZABALA 1542-P4-Telefs. 915773-915451-914919-Montevideo-URUGUAY

Quien es Quien en el Uruguay

MUÑOZ MONTEAVARO Cándido.-
Prof.:Médico.-Esp.:Enfermedades Aparato Digestivo.-
N.:21/12/910(Cienfuegos,Cuba).-Ciudadano Legal Ur.desde 1940.-Ps.: Cándido Muñoz Cuesta y Ana María Monteavaro.-Esp.:Zulma Durante Barbot.-Hs.:Alvaro.- Est. y C.:Profesorado(Adscripción).-Especial. en Bs.As.Beca Municipalidad Bs.As.(1944-55).-Post Graduated Hosp.Philadelphia/Gastroenterología(1948).-Hosp.St.Antoine,París (1956).-Invit.Gob.M Fr.(1974).-Act.:Graduado en 1940,fue Jefe Clín. Méd.Fac.Med.(1942).-Asist.Tit.Clín.Méd.(1950/54).-Asist.Tit.Cát. Nutrición y Digest.(1954/57).-Doc. Ads.Medicina (1954).-Méd. Gastroenterólogo MSP(1953/67).-Prof.Ag.Cát.Nut.y Dig.(1955).-Jefe Sala de esa Cát.(1957/60).-Jefe Policlín.Cát.(1960/63).-Prof.Tit. y Dir.Cát. Clín.Nut.y Dig.(Conc.Opos.,1963/76).-Dir.Esc.Dietistas, Fac.Med.(1968/70).- -Trab.científ.public.en rev.Méd.Nales.y Extranj., 168.-Tesis y monografías.-2 libros:"Hepatología"(1967) y"Enferm. del Hígado"(1978).-Org.y/o partic.en mas 100 Cursos Perfeccionam., varios de ellos en exterior.-Relator Of.diversos Congr.Méd.Nales.y Extranj.,Simposios y Mesas Redondas.-Act.es.: Dir.Centro Gastroenterología Hosp.P.Rossell(MSP),por Conc.Mér.(1967 a la fecha).-Dist.: Pte.Soc.Gastroent.Ur. por 2 períodos.-Pte.Hon.Vit.Soc.Gastroent. Ur.(1976).-Pte.XII Cong.Panamer.Gastroent.P.del Este(1971).-Pte. Asoc.Interamer.Gastroent.(1974 y 75).-1 Pr.Científico.- Afil.a: Miembro Corresp.u Hon.de 18 Soc. Ciéntíf.Méd.Extranj.de Amér.y Europa.- C.de G., R.C.- Dir.Cons.:Av.18 de Julio 962 P.1, tel. 91.55.05.- Dom.Part.Br.Artigas 4, P.4, Ap.401,tel. 70.25.19.- C.I. 522.155.-

S/F

VALDES OTERO Estanislao.-
Prof.:Abogado.- Esp.:Derecho Civil.-
N.:18/8/931(Mont.).-Ps.:Estanislao Valdés Olascoaga y María Esther Otero.-Esp.:Martha Requena.-Hs.:Estanislao y Gonzalo.- Act.:Publicó obra "Derechos de Autor".-Realizó trab.Der.Procesal en Rev.Der., Jurisp.y Adm. y de Der.Civil en Rev.Der. Púb.y Privado.-"Oblig. estipuladas en moneda Extranj."en Rev.del Col.Abog.;- Relator en 1ras.Jorn.Latinoamer.Der.Priv. organiz.por Fac.Der.Bs.As..-Dir.de Grupo Trab.s/ "Métodos de fijación del alquiler"y Relator Gral.de Jorn.s/el tema realizadas conjuntam.por Fac.Der.Mont. y Bs. As.- Expositor tema "Panorama de la Legisl.comparada en mat.alquileres",designado por Cons.Fac.Der.-Coautor obra public.por Fac.Der. titulada "La ley de alquil.de 1964".-Coord.Gral.Jorn.Est.Adm.Justicia y sus problemas,org.por Col.Abog.Ur.(1969).-Asesoram.en: elaboración proyecto interpartidario Reforma Constit.(1965/66); normas s/Soc.Anón.Agrop.sancionadas en Ley de Emerg.(1967; proyecto ley sindical(1972);proyecto reforma tributación agropec.(1975);ley s/ reajuste oblig.(1975).- Miembro y Pte.Cons.Der. Autor.-Dir.y Pte. Col.Abog.Ur.-Dir.Asoc.Rural Ur. y de Soc.Criadores Aberdeen Angus hasta Feb.1977.-Ministro Agric.y Pesca(Feb.1977 a Ab.1978).-Act.es: Abogado en ejerc.de la prof. y productor rural.-Dist.:De parte de Fac.Der.y del Col.Abog.Ur.-C.I. 535.940.-

S/F

53749

CENTRAL DE PUBLICACIONES S.R.L.
ZABALA 1542-P4-Teléfs. 915773-915451-914919-Montevideo-URUGUAY

Quien es Quien en el Uruguay

GALEANO MUÑOZ Jorge.-
Prof.:Médico.-Esp.:~~Psiquiatría~~ Psiquiatría.-
N.:19/2/919(Mendoza,Rpca.Arg.).-Ps.:Jose´Arturo Galeano y Esther Muñoz.-Esp.:María Sofía Susanich.-Hs.: Jorge,Luis(f.), Felipe,Laura,Enrique,Sebastián,Andrés, Matías e Ignacio.-Act.: Cuando contaba 5 años llegó com padres y Hermanos radicándose en Ur. y realizando estudios en Mont.-Graduóse en 1950 pero 10 años antes comenzó est.psicología c/E.Mira y Lopez y neurofisiología c/Profs.C.Estable y Arana Iñiguez.-Su formación psiquiátrica se inició en Instit.Neurolog.y carrera docente en Clín.Psiquiátr.c/Profs.Sicco y Ramirez,alcanzando tít.Prof. Adj.- Publicó mas de 100 trab.científ.y asistió como relator Of.,invit.espec. o miembro titular a congr.nales y extranj.- Integró tribunales internac.y Cté.Redacción como Consejero del Acta Psiquiát. y Psic.de Am.Latina.-Dictó cursos su especialidad en varios países.-Fué Dir.Instit.Psicología y Prof. Psic.experimental de Licenciat.Psic.en Fac.Hum. y C.-Miembro fund.Soc.PsicoUr. y ~~[illegible]~~ miembro titular Asoc.Psicoanal. Ur. y de Internat.Psycho-Analytical Ass.-La plástica es otra área su actividad comprendiendo orfebrería,cerámica,escult. y pint.-Realizó varias exposic. indiv. y colect.-Realiza docencia en Instit.Ur.Art.Plást. como Prof.~~[illegible]~~ Psicología Arte.- Dictó conf.s/pint.nales.(Yepes,Torres García)y extranj.(Chagall,Picasso,Dalí).-Publicó libro "Arte Abstracto"cuya 2a.edición está en imprenta.-Sus obras mas represent.:"Lámina ondulada"(collar en plata),"Vasija c/pico"(cerám.),"Estructura" (esc.) y "Ya" (pint.,tríptica).- Dom.Part.:Juan Ma.Perez 2918, tel. 70.47.12.-C.I. 303.767.-

DURAN DEL CAMPO Aníbal.-
Prof.:Veterinario.-Esp.:Reproducción e Inseminación Artificial.-
N.:30/3/924(Mont.).-Ps.:Antonio Durán Rubio y Ema del Campo.-
Esp.:Lucía Hontou.- Hs.: 6.-- Est.y C.:Sobre fisiología de la reproducción, insemin.artif.,trasplante de óvulos y congel.de semen.- Act.:Becario de FAO en N.Zelandia y Australia(1954/55) Becario de OEA en EE.UU.(1958).-Becario Cons.Británico em Inglat.(1968).- Act.es.:Dir.Empr.Congelación e Insem.Artif.- Dist.:Invit.como disertante en Congr.y Jornadas em Arg.,Br. y Ur.-Invit.en Congr.Internac.Medicina Humana(Mont.1977).- Afic.Pref.:Deportes y Futbol en part.(actualm.dirig.de Rampla Jrs.F.C.).-Afil.a.:Soc.Med.Veterin.,Fed.Rural.- Dir.Ofic. Acevedo Díaz 1241,tel.40.66.63.-Dom.Part.:Benito Blanco 1174, tel.78.28.64.-C.I. [redacted] 604.555.- [redacted] 53750

CENTRAL DE PUBLICACIONES S.R.L.
ZABALA 1542-P4-Teléfs. 915773-915451-914919-Montevideo-URUGUAY

Quien es Quien en el Uruguay

TISCORNIA INDART DENIS José María.-
Prof.:Médico Cirujano.- Esp.:Dermatólogo.-
N.:10/11/903(Fray Bentos,Dpto.R.Negro).-Ps.:José María Tiscornia y Paulina Indart Denis.-Esp.:María Elena Mitre.-Hs.: José María y María Noel.-Act.:Graduado en 1930,fué Méd.Gral. y de Urg.en Mutual.Batlle 2 años;luego Interventor.- Jefe Clín.[redacted] Dermatosifilopatía por conc.(1932).-Desde 1933 Méd.Dermosifilopático en MSP durante 40 años en Hosps.P.Rossell y P.Visca.-Prof.Adj.Dermosifilopatía por conc.- Como Jefe Sala en Clín.Prof.Vignale Hosp.Maciel,creador y org.sec. Anatomía Patológica,Biopsias,Fotografía,Electrocirujía e Hist. Gráf.(4.000) present. en exposic. Salón Actos Fac.Med.(1950).-Desde 1956 actuó todas Jorn.Rioplat.Dermat.y Prof.Quím.Enseñ. Secund.(desde 1936).-Misión Esp.encomend.por Fac.Med.en Paris y Madrid(1964).-Publicó unos 30 trabajos,los últimos 4 didácticos y recientes.- Act.es.: Méd.Dermat.tit.Círc.Católico [redacted] Obreros(desde 1938).-Prof. en Cát.Dermat.Fac.Med.(Cát.Prof. R.Vignale).-Dist.: Dir.varias veces Hosp.P.Visca.-Pte.Soc. Dermat.Ur.(1967/68).-Miembro Trib.para Conc.Esc.Grad. MSP y Fac.Med.- Afic.Pref.:Música.-Lieder de Schubert en Español (1938).-Pianista: traduc.del alemán de poesías y adap.a melodías(Publicado).- Afil.a.:Miembro Corresp.Asoc.Arg.Dermat. y Sifilología.-Miembro Com.Reforma Prog.Química Enseñ.Secund. (últ.preg.).-Miembro Cbé.Ejec.5o.Congr.Nal.Medic.Interna (1969).-Dom.Part.: 26 de Marzo 1011, tel. 78.60.07.- C.I. 6o.983.-

PEREZ DEL CASTILLO ALGORTA Guillermo María.-
Prof.:Escribano.-
N.:18/1/944(Mont.).-Ps.:Daniel Perez del Castillo y Margarita Algorta.-Esp.:Maria Noel Olase Bosch.-Hs.: Ignacio,Marcela, Lucía y Guillermina.- Act.:Egresado Fac.Der.1975 ejerce prof.particularmente.- Pte.Direct."Angostura de Lag.Negra S. A."dedic.explotación bosques forest.en etapa expansión(desde 1976 al presente).- Afic.Pref.: Manualidades.- Afil.a: Asoc. Escrib.Ur.,C.Náut.P.Gorda.- Dir.Ofic.:Pza.Independencia 1376 P.1, tels.90.54.96 y 90.87.50.-Dom.Part.: 20 Mts.casi Rambla O'Higgins 1366, tel. 59.51.12.-C.I. 998.900.-

[redacted]

53751

CENTRAL DE PUBLICACIONES S.R.L.
ZABALA 1542-P4-Teléfs. 915773-915451-914919-Montevideo-URUGUAY

Quien es Quien en el Uruguay

VIEIRA SOSA María Isabel.-
Prof.:Economiste.-Esp.:Licenciada en Economía.-
N.:18/9/948(Mont.).-Ps.:Sebastián Vieira y María Isabel Sosa.-Est. y C.: Fac.C.E. y Adm.; Inglés.- Act.:Est.Costos Ind. (desde 1972);Prof.Ayud.Cát.Econ.cic.bás.Fac.Agron.; Ayud.Cr. en AFE(1974/77);Cr.en AFE (1977 al presente).- Trab.realizados: Anál.s/ BHU como captador ahorros (1975).-Intento anál. s/ Balanza Com.Ur.(1974).- Anál.s/pensamiento econ.de Alvin H.Hansen(1975).-El precio sombra de mano obr.en Ur.(1976).- Anál.mercado s/venta automot.financiados(1977).-Trab.todos realizados en equipo.- Act.es.:Cr.en AFE.-Dist.:Med.oro Liceo No.7 "J.Suarez".- Afic.Pref.: Lectura,Cine y Teatro.- Afil.a.:Rev."Comercio Exterior" Mexico.-Dir.Ofic.:La Paz 1095,tel.91.39.35.-Dom.Part.:José Martí 3100 Ap.301.-C.I. 1.147.552.-

TARIGO BONIZZONI Víctor Eduardo.-
Prof.:Contador Público.-
N.:11/12/947(Mont.).- Ps.:Pablo Tarigo Scheck y Odalia Bonizzoni.- Esp.:Mónica Scelza.-Hs.: Nicolás,Virginia y Verónica.-Act.:Consultor Senior de A.Young & Co. en área Consultoría Org. y Adm.Empr.c/ activi en proyectos púbs.y privados.- Redactor asuntos econ.-financieros diario "El País" (1971 a 77).- As.profesional de varias empr.plaza.- Act.es.: Pte.Direct.Pesquerías Belnova S.A.- Consultor Senior de A. Young & Co.- Afic.Pref.: Deportes,Música y est.Cien.Políticas.- Afil, a: Col.Dres.en Cienc.Económ. y Cres.Públicos.- Dir.Ofic.:San José [redacted] 978 Ofic.103, tel.98.48.78.-Dom.Part.: Caracé 515, tel. 70.49.87.- C.I. 1.110.819.-

PEREZ DEL CASTILLO ALGORTA Eduardo.-
Prof.:Escribano.-
N.:5/12/946(Mont.).-Ps.:Daniel Perez del Castillo y Margarita Algorta.-Esp.:Ma.Elena Chiappara Echegoyen.-Hs.:Federico.- Act.es.: Escribano en ejerc.de su profesión.- Afil.a.: Autom. C.Ur.,C.N.de F., Asoc.Escribanos Ur..- Dir.Ofic.:Pza.Independencia 1376 P.1, tel. 90.87.50.- Dom.Part.:Luis Lamas 3367, tel. 78.64.44.- C.I. 1.075.366.-

[redacted]

53752

CENTRAL DE PUBLICACIONES S.R.L.
ZABALA 542-P4-Telés. 915773-915451-914919-Montevideo-URUGUAY

Quién es Quién en el Uruguay

PATERNO Francisco.-
Prof.:Médico.- Esp.:Traumatología.-
N.:10/10/908(Azul,Pcia.de Bs.As.,Arg.).-Esp.:Celia Golino.-Hs.:Francisco y Graciela.-[redacted] Est. y C.:Especializado en It.:Instit.Rizzoli de Bolonia, Discíp.del Prof.V.Putti.- Desde 1952 estudió Acupuntura en París c/Prof.G.Soulié de Morand, especialidad que ejerce desde 1960.-Act.:Dir.Gte.de Médica Uruguaya durante 30 años.- Actual represent.de "Association Française Acupuncture" de Fr.-Fundador y actual Pte.Ira.Asoc. Ayuda Policial de la Rpca.-Miembro Cté.Cent.Cruz Roja Ur.-Fund.y varias veces Pte.Sec.Fomento Carrasco.-Miembro Junta Local Carr.-Fund.R.C.Carr. y ex Pte.- Vice Pte.Junta Vecinos Mont. en 2 períodos.-Ex Pte.Carrasco L.Tennis.- Act.es.:Consejero de Estadc (desde 10/10/978).- Vice Pte.Círc.Bellas Artes.- Afic.Pref.: Dedicado a la plástica,expuso algunos cuadros esporádicamente.-Experto en Musicología,prefiere actualmé mús.Alto Renacimiento y Medio Evo.-Dir.Cons.: Rio Branco 1272, tels.98.48.51 y 91.17.44.- Dom.Part.:Esteban Elena 6256, tel. 50.10.57.-C.I. 442.149.-

BECH MORELLI Jaime Roberto.-
Prof.:Médico.- Esp.: Pediatría.-
N.:12/7/907(Mont.).-Ps.:Jaime Bech y María Carolina Morelli.-Esp.:Elena M.Nappi.-Hs.:Jaime y María Cristina.- Est. y C.: De especialización en Pediatría.- Act.: Graduado en 1934 como Méd.Cirujano,actuó como méd.policl. y de sala en Hosp.Niños mas de 30 años.- Dir.Dpto.Méd.de Dir.Nal.Aduanas.-Méd.Sub Dir. Dpto.Medicina Deport.de CNEF.- Actuación activa en el Deporte como atleta y méd.,siendo designado como tal varias veces para tornaos Olímpicos,Panamer.y Sudamer.de Atlet.-Prof. Curso Prof.Instit.Sup.Educ.Física.- Act.es.:Méd.Pediatra en Soc. Mutuales.-Mantiene vinculación con el Deporte por interm.Soc. Ur.Medic.Deport.cuyo Congr.presidió en 1978.-Miembro Trib.Arbitral Confed.Atlética Ur.-Dist.: Título de Gran Atleta de América conferido en sala Congr.de Argentina por méritos en favor deporte sudamer.-Afic.Pref.: Lectura, Música.- Afil.al C.A.Stockolmo(Soc.Hon.).- Dom.Part.: Br.Artigas 1645,P.II, Ap.1102,. tel. 4.68.95.- C.I. 77.060.-

53753

CENTRAL DE PUBLICACIONES S.R.L.
ZABALA 1542-P4-Teléfs. 91 57 73-98 54 51-91 49 19-Montevideo-URUGUAY

Quien Quien en el Uruguay

MEZZERA ALVAREZ Julio Raúl
Prof.: Médico.= Esp.: Cirugía.=
S/F
N.: 7/2/915(Mont.).= Ps.:Rodolfo Mezzera y Amelia Alvarez.= Esp.:Margot Buero.= Hs.:Graziella,Alberto, Margarita y Cecilia.= Act.: Profesor Agregado de Cirugía.= Act.es: Director de Sanatorio Americano.= Jefe de Servicio,MSP.= Prof.Agr.Cirugía,Fac.Med.= Dist.: Fellow American College of Chest Phisycians .= Afil.a: Sdad.Cirugía.= Sdad.Cirugía Digestiva(Bs.As.).= J.C. de M.(vital.).= Carrasco Polo C.= Dir.Com.:Sanatorio Americano;tel. 78.60.41 = Dom.Part.:Santa Mónica 1777; tel. 50.00.02 == C.I. 216.591 ==

CHALAR PASTORINI Boris Danilo.=
Prof.:Abogado .= Esp.:Der.Aduanero,Tránsito.=
S/F
N.:29/12/929(Mont.).= Ps.:Agustín Chalar y Alcira Pastorini.= Esp.:Coralie Magoules .= Hs.: Gonzalo,Gabriela,José Luis Juan.= Act.: Egresado Fac.Der. en 1959, tiene act.docente como Aspirante a Prof.Agr. en Cat. Der.Constitucional,hasta 1963 .= Ejercicio libre de su prof. hasta la fecha.= Ingresó a la Caja de Jubilaciones Rurales en 1964 como As.Ldo.= Se ha especializado en Der.Aduanero,Zonas y Puertos Francos,Com.Intern.,Der. Público y Seguridad Social.= Act.es: Asesor Letrado de la Dirección General Técnica del Banco de Previsión Social.= Dir.Est.: Av.18 de Julio 1044,P.9,ap.904;tel. 90.81.10,98.46.07 = Dom.Part.:Ibicuy 1173;tel. 91.52.15 C.I. 954.555 ==

COUTO MAGGIOLO Agustín Jorge.=
Prof.:**Despachante** de Aduana.= Esp.:Comercio Exterior.=
S/F
N.:26/8/930(Mont.).= Ps.:Amadeo Couto y Zelmira Maggiolo.= Esp.:Miguel Núñez Mantero.= Hs.:Leonardo Marcelo.= Est. y C.: Bas.Media.= Comercio Exterior.= Export.,Import.,Merciología aduanera.= Act.: Funcionario de Bunge & Born Ltda. hasta 1966.= En esta fecha se integra a la activ. de Despachante de Aduana,asesor en Com.Intern., Tránsito,Zonas Francas,Import. y Export..= Viaja en tal sentido a los centros comerciales y aduaneros más import. del mundo.= Act.es: Desp.de Aduana.= Pte. Asoc.Desp.de Aduana del Ur..= Afic.Pref.:Literatura.= Cs.Sociales; Admin.empresarial.= Afil.a: [illegible];C.de I.;Cám.de Com.Ur.-Br.;Cám.Com.= Dir.Com.:[illegible]gosto 314;tel.98.66.09;98.46.57= Dom.Part.:Valeriano 164[illegible] 53.62.72 C.I. 658.761 ==

53754

CENTRAL DE PUBLICACIONES S.R.L.
ZABALA 1542-P.4-Teléfs. 91 57 73-98 54 51-91 49 19-Montevideo-URUGUAY

Quien es Quien en el Uruguay

NIN VIVO Esteban.=
Prof.: Medico Cirujano.= Esp.:Ortopedia y Traumatología.= N.:2/2/925(Mont.).= Ps.:Julio Nin y Silva y María Vivó Masalles.= Esp.:Raquel Pereda Vidart.= Hs.:~~Jorgelina~~ Florencia Jorgelina.= Est. y C.: Cada 2 años viaja a Ingl. y Fr.,manteniendo contacto con centros vinculados al tratamiento de deformidades de la columna.= Participó en EE.UU.(1978) en Reunión de "Scoliosis Research Soc."= Act.:Recibido en 1951,se especializa hasta el 53 en It.,Austria,Alem.,Fr.,Ingl. y Suecia en Cirugía Ortopédica.= 1954-55,estudia con Prof.Cobb en S.Pablo y Prof.Boyd(Memphis),Risser(Pasadena) y Cobb (N.Y.).= A partir de esa fecha y hasta la actualidad, se ha dedicado a cirugía de deform.de columna: 1955: Adj.Cat.Ortopedia(C.de M.).= 1957-64:Carrera Doc. de Ortopedia y Traumatología.= Doc.adscr. de Cat.Ortop. y Traum.(1964).= Jefe de Serv.Ortop.infantil(Hosp.Pereyra Rossell),1977.= Act.es: Jefe Serv.O.inf.(H.P.R.); Egdo.de Policl. de Deformaciones de Columna(Inst.Ort. y Traum.,M.S.P.),1953 a la fecha.= Dir.Centro de Deformidades de Columna.= Jefe Serv.Ortop. de Asign.Famil.= Ortopedista de IMPASA y CASMU.+ Autor de diversos trabajos s/Deform.de Columna,pres. en Congr.intern., arg. y ur.='Tradujo el libro del Prof.J.P.James(Univ. Edinburgo) "Scoliosis".= Dist.:Socio de Soc.Lat.-Am. de Ort. y Traum.(fund.),Sdad.Arg.id.ant.,Sdad.Ur. id. ant.= Afic.Pref.:Liter.;Fotografía;Hist.;Yachting = Afil.a: Yacht C.P.del E.;Golf C.= Dir.Cons.:Maldonado 1080;tel. 90.60.47 = Dom.Part.:Br.Artigas 302,ap.301; tel. 70.27.44 == C.I. 452.322 ==

S/F

Hacendado.=

53755

CENTRAL DE PUBLICACIONES S.R.L.
ZABALA 1542-P4-Teléfs. 915773-915451-914919-Montevideo-URUGUAY

Quien es Quien en el Uruguay

CARDILLO DELMONTE Rimar Angela.-
Prof.:Artista Plástico.- Esp.:Artes Gráficos,Serigrafía.-Grabador en las técnicas de Aguafuerte-Buril, Litografía y Xilografía.- N.:17/8/944(Mont.).-Ps.: Angel María Cardillo y Nírida Azucena Delmonte.- Hs.: Miguel Angel.- Est.y C.:En 1968 egresó Esc.Nal. B.Artes.-En 1969 ganó Beca p/ estudio grabado en Bur.-En 1970 y 71 aprende y crea en Esc.Superiores y Tall.Gráf.Alemania, visitando princip.centros artíst. y mus.Europa.-Act.: Desarrolló labor docente en Club Grabado Mont., Esc.Grab.Museo Nal.Art.Plást. Ur.- Exposic.Individ.:Gal.Amigos Arte(1968);Gal.Losada(1972-73); Edif.El Estoril(P.del Este,1974);A.C.de J.(Salto,1974);Gal.Montevideo Art.Plást.(P.del Este,1975);Gal.Gerdao(P.Alegre,Br.,1975); Mus.Grabado (Bs.As.,1975); Gal.C.de Arte(1976); Gal.Condado (S. Juan,Pto.Rico,1977); Gal.Capilla Lourdes(Cuzco,Perú,1978); Gal. Trapecio (Lima, 1978).-Exposic.Colectiva XX Salón Nal.B.Artes(1967); Exposic.Grabad.Ur.(Maracaibo,Venez.,1968); Xilon Trienal Xilografía(Suiza,1969-73);Trienal Intergrafik(Berlín,1971); 1er.Enc.Grabad.Cuenca Plata(P.del Este,1975); 3a. U.S.Internat.Graphics Annual Hollis(USA, 1975);Mus.Arte R.G.do S.(P.Alegre, 1977).-Participó Bienales Internac.Grab. en Tokio, Cracovia, Florencia,Frechen,Segovia,Cali, etc.- Obras suyas figuran en:Mus. A.Plást.Ur.;Mus.Grab.Bs.As.;California College of Arts and Crafts, USA; Gabinete Grab.Berlín; Mus.Arte Contemp.Asunción, Par.;Mus. B.Artes Santiago;Mus.Arte R.G.do S.; Mus.Arte Americ.Cuzco.- Act. es.: Prof.Esc.Grab.taller propio.-Dist.: Pr.Adq.3er.Salón C.Grabado(1968); 1er.Pr.Conc. 175 Aniv.H.Heine(1972; 1er.Pr.Conc.Nal. Artes Gráf.(1974-75);Pr.Instit.Goethe 3er.Conc.Nal.Artes Gráf. (1976); Mención Esp.4o.Conc.Nal.A.Gráf.(1977); Gr.Pr.Grab. Alianza Cult. Ur.-EE.UU.(1978).- Afil.a: Pratt Graphics Center,N.York.- Dir.Com.: Leandro Gomez 2516.- Dom.Part.: Fco. A. de Lemos 4285.- C.I. 1.010.614.-

SCHENINI Victoria.-
Prof.:Pianista.-
N.:12/6/923(Monte).- Ps.:Humberto Schenini y Susana Biet.-Esp.: Dr.Néstor Luis Belgeri (f.).-Hs.:Humberto y Silvia.- Est. y C.: Inició estudios c/R.Moro y los continuó c/W.Kolischer,A.Soriano, E.Casal Chapí y P.Mayo.- Tras present.of.Teat.Solís y SODRE,siguió carrera casi sin interrupción hasta presente.- Act.: Intervino calidad intérp.en Curso Perfeccionam. Pianíst.de W.Gieseking.-Estrenó varias obr. en recitales y en actuac.c/Orq.Sinf. y de Cámara.- Actuó c/ prestigiosos maestros como L.Baldi,F.Busch, M.Dumesnil,A.Wolff,J.Martinon,H.Mitchell,Choo-Hoey, J.Bodmer,S. Blech,C.Estrada,H.Tosar,E.Simon,G.Santórsola,M.Benzecry,M.Patron Marchand, etc.-Integró Jura conc.realizan import.instit.musicales como Asoc.Estud.Música,Juvent.Musicales Ur. y Conc.Internac.Piano "C.deMontevideo"(1966-69).-Fue As.Musical Com.Direct.Centro Cult. Música.- Por su afección a mús.cám. ha intercalado en sus recitales y como solista de Orq.Sinf. numerosos conc.c/mús.nales.y extranj.,entre otros el Cuarteto Janacek de Praga.- Invit.Dpto.Es-

53756

CENTRAL DE PUBLICACIONES S.R.L.
ZABALA 1542-P4-Teléfs. 915773-985451-914919-Montevideo-URUGUAY

tado en su calidad Direct.Artíst.Sala 18 Mayo realizó en 1978 gira por EE.UU. interviniendo Seminario Regional s/ Adm.y Org.en las Artes.-Act.es.: Dicta clases de Inic.Musical en Esc.Nal.Ballet; integra Orq.Salón del Pal.Taranco(Min.Ed.y Cult.).- Dom.Part.:Colonia 1139 Ap.7, tel. 90.35.76.- C.I. 401.553.-

MENDEZ VALLONY Pedro.-
Prof.:Escribano.-
N.:15/11/931(Melo,Dpto.C.Largo).-Ps.: Pedro Mendez Vallony y Ada Gomez Correa.- Esp.: María Gladys Martinez.- Act.: Por cons. opos. se inició como Prof.Enseñ.Secund.(Melo,1951).-Recibido de Escrib.en 1962,continuó carrera doc. en T.y Tres hasta el presente.-Periodista en"El Terruño" (Melo,1953/55); co-fundador y Dir. "Panorama"(T.y Tres,1973-78.-Dirig.fund."Cince C.(Melo,1952).-Integra Cons.Niño T.y Tres (1975 al presente).-Como deport.dirig. fund.C.Boca Jrs.(Melo) (Melo,futbol); Independiente(Melo,Basquetbol).- En T. y Tres fue Srio.,Vice y Pte. Liga Futbol (1964-72) y dirig.Fed.Futbol T. y Tres (1976/77).-Act.es: Prof.Hist.Liceo T. y Tres.- Escribano en ejerc.prof.- Dist.: Beca Instit.Est.Super.1957.-Univers.1958 y Enseñ.Secund.1962 (Todas para cursos verano).- Afic.Pref.: Horticultura y Jardinería.- Afil. a.: R.C.Pte. 1967 y 1976.- Gobernador Dist. 498 R.I. período 1973/74.- Como rotario concurrió asambleas y convenc. Arg.,Br., Chile,EE.UU., Suiza,Fr. e It.- Dir.Ofic. y Dom.Part.: Santiago Gadea 218, tel. 2319.-Treinta y Tres.- C.I. 30.820.-

[redacted] 53757

CENTRAL DE PUBLICACIONES S.R.L.
ZABALA 1542-P.4-Teléfs. 91573-91545I-91491 9-Montevideo-URUGUAY

Quien es Quien en el Uruguay

CORRADO MARTIN Oscar Alfredo.-
Prof.:Técnico en Relaciones Públicas.-
N.:4/2/943(La Plata,Pcia.Bs.As.).-Ps.: Juan Corrado y María Elena Martin.-Est.y C.: Bachillerato Der.-Relac.Humanas.-RR.PP.-Ventas.-Publicidad.-Periodismo.-Etología.-Psicología.-Dibujo.-Fotografía.-Técnicas de Comunicación.- Act.: En 1965 ingresó al Dpto.RR.PP.como Fotógr.del Directorio UTE.-Sub Jefe Técn.del mismo(1970).-Adscripto a Presidencia [redacted] UTE (1971).-Ascend.2o.Jefe Dpto.(1972) haciéndose cargo de la [redacted] repartición.-Jefe del Dpto.(1977).- Encargado Relaciones de Empr.Construct. "Las Toscas"(1962/64).-Fotóg.y cronista Rev.Arg."Canal TV(1965/69).-Coord.Gral.progr.period.TV"Revista del Litoral"(1970/72).-Encarg.RR.PP.boite y salón té C.de Golf Atlántida(1969/70).-Gte.RR.PP.y Ventas empre PAE Ltda.(1973/76).-Act. es.:Jefe Dpto.RR.PP.de UTE.- Dist.:Mención Conc.Internac.Dibujo organ.por UNESCO(1954).-Mención Conc.Fotog.Foto C.Ur.(1965).-Afic. Pref.:Música,Lectura, Fotografía y Yoga.- Afil.a.: Cinemateca Ur., Ctro.Sivananda de Yoga Vedanta Ur.,Asoc.Internac.Prensa,C.Amigos Libro.-Dir.Ofic.:Palacio de la Luz P.10, tel. 29.09.74.- Dom.Part. Pedro Ricaldoni 3731, tel. 58.56.76.- C.I. 932.641.-

S/F

PEREIRA PARADA Oribe Amaro.-
Prof.:Docente.- Periodista.- Esp.:Historia.-
N.:23/3/951(Minas,Dpto.Lavalleja).-Ps.:Amaro Pereira Fernandez y Selva Parada Melogno.-Esp.:Ma. de Lourdes Saravia del Llano.-Hs.: María Noel y María Claudia.- Est. y C.: Maestro 1er. Grado.- Act.: Estudiante Instit.Nor.Lavalleja(1969/72).-Pte.Asoc.Estud.Norm."J.J. Morosoli",Minas(1971).-Prof.Hist.Liceo Dptal.Lavalleja y Col.M "Ntra.Sra.del Huerto"(1973/76).-Srio.Ctd.Ejec.5a.Semana Lavalleja (1976).-Pte.Deleg.Lavalleja 1er.Seminario Nal.s/Niñez,Juventud y Flia. orga por OEA(1976).-Cpsal.de "La Mañana" y "El Diario" en Minas.- Dir.Liceo Chuy,Dpto.Rocha, Pte.Ctd.Patriótico Chuy y Pte. Com.Local Educ.Fís.Chuy(1977).- Act.es.:Miembro Junta Vecinos de Lavalleja.-Dir.Instit.Educ.Secundaria.- Dom.Part.: José E.Rodó 738 - Minas.- Tel. 2773.- C.I.26.701.-

S/F

HEGUY TERRA Eduardo.-
Prof.:Abogado.- Esp.:Derecho Civil,Rural y Laboral.-
N.:5/1/942(Mont.).-Ps.: José Pedro Heguy Velazco y Maragarita Terra.-Esp.:Giselle Paulette Gurascier.-Hs.:Maragarita y Matilde.- Est. y C.:Cursos de OEA y OIT s/Desarr.Social Integrado,Empleo y Formación Profesional(1976/77).- Act.: Prof.Ayud.Der.Civil y Práct.Forense Fac.Der.(1971/75).-Prof.Agreg.Der.Agrario Fac.Agron.(1974/75),ambos cargos por Conc.Mér.-Deleg.Coop.Agropec.en Com.redactora proy.ley gral.-Deleg.Ur.Seminario Cuenca del Plata s/Adm.del Trabajo(Mont., 1976) y ante Simposio s/promoción negociación colect.en Am.Lat.(Caracas,1977).-Pte.Deleg.Ur.9a.reunión Com.OIT s/Ingeniería y Ob.Púb. para tratar problemas empleo y form.profesional(Ginebra,1977).-Participó elaboración proyectos normativos s/arrendam.rurales,cooperats.,

C/F

[redacted] 53758

CENTRAL DE PUBLICACIONES S.R.L.
ZABALA 1542-P4-Teléfs. 915773-985451-914919-Montevideo-URUGUAY

Quién es Quién en el Uruguay

aspectos formales conv.colect.,estat.trabaj.rural(1978).-Miembro Com.redact.proy.Cód.Trab.,recientem.designada.-Pte.Tribun.Calific. y Promoc.-Deleg.Ur.Reunión Técn.FAO/CEPAL s/Desarr.Rural(Mont., 1978).-Autor ensayos juríd.-Vice Pte.Grupo Gubernamental en Com. OIT (Ginebra,1977).-Deleg.Col.Abog.Jornadas s/Arrendam.Rurales (Paysandú,1975).- Act.es.:As.Ldo.Dir.Nal.Trabajo MTSS.-Miembro Com.Redact.proyecto Cód.Trab.-Miembro C.Direct.Unión Rugby Ur.- Pte.Sub Com.Técn.de URU.-Miembro As.Com.Viajantes y Vended.Plaza.-Miembro Grupo Trab.elabora proy.reglament.trabajo en las plantaciones.-Coordinador boletín divulgación normas trabajo "Informac.Laborales" (MTSS) creado en 1976.-Dist.:Vice Pte.reunión internac.OIT del sector gubernamental integr.por 30 países.-Diplomas de OIT y OEA, [redacted] CINTERFOR Y [redacted] MTSS.-Diploma IMES por Confer.s/sector laboral.-Afil.a.:Col.Abog.Ur.-Unión Rugby Ur.- Dir.Est.:Colonia 844,P.5,Esc.9, tel. 90.21.78.- Dom.Part.:Av.Brasil 2835 Ap.103, tel. 79.20.58.- C.I. 1.110.910.-

BRIAN Juan María.-
Prof.:Abogado.-Esp.:Derecho Tributario y Derecho Comercial.-
N.:26/10/920(Paysandú).-Ps.:Juan María Brian y Leonor de Freitas.-
[redacted] Esp.:Rosa María Nogreges.-Hs.:Ana María, Juan María,Carlos Alberto y Laura Rosa.- Est.y C.:Análisis Financ.(Ctro.Productiv.).-Relac.Humanas(Dale Carnegie).-Act.: As.Ldo.Deleg.Ur. III Conf. Organiz.Latinoameri del vino y uva realizada en Sgo.Chile.-As. Ldo.Soc.Filantróp.C.Colón, de Asoc.Graduados de Asoc.Dale Carnegie, etc.- Abog.consultor de Asoc.Ur.Ag.Viaje,de Corpor.Corredores Cambio, de Bolsa Valores, etc.-As.Ldo.Dir.Gral.Imp.Internos, luego Abog.Jefe y finalmente Pte.Sala Abog.de Dir.Gral.Impositiva.-Integró Com.Ref.Tributaria consagrada en Ley No.12.804 y comisiones que redactaron leyes 13.420 y 13.596.-Representó al Min. Hac.en Com.Esp.Contralor Asoc.Civ. y Com.Locomoción Of..-Dir.Ofic. Imp.Internos (1971).-Integró Ctés.As. Ingr.Púb.Min.Ec.y Fin.-Designado por Min.Ec.y Fin. para proyectar Cód.Tributario elevado por P.Ejec.al Parlam.(1971).-Dir.Gral.Rentas(1972/75).-Impulsó promulgación Cód.Tribut.transformado Ley 14.306 de 29/11/74.-Publicó texto ordenado Leyes regulan tributos cuya recaud.compete Dir. Gral.Imposit.-Proyectó mismo texto para dec.reglam. y resoluc.interés gral.-Deleg.Titular Ur.3a.Reunión Directores Tributación Interna org.por ALALC en Mont.-Deleg.Tit.Ur. a V Asamb.Gral.CIAT en Rio,Br.- Represent.Ur. Reunión Expertos doble tributación.-Representó Min.Ec.y FinaUr. en Conf.del CIAT en Guatemala.- Act.es: Abogado en ejerc.de su prof.- Dist.:Pte.Asamb.Reg.del CIAT.-Pte. Simposio s/Cód.Tributario.- Afil.a.: Col.Abog.Ur.; miembro Instit. Der.Tributario.- Dir.Est.:Treinta y Tres 1420, Esc.33, tel. 90.66.23.- Dom.Part.:Mahatma Gandhi 301(Pta.baja), tel.70.09.11.- C.I. 384.607.-

[redacted] 53754

CENTRAL DE PUBLICACIONES S.R.L.
ZABALA 1542-P4-Teléfs. 915773-915451-914919-Montevideo-URUGUAY

Quién es Quién en el Uruguay

DELGADO SALAVERRI Alfredo Daniel.-
Prof.:Escribano.-
N.:1/11/947(Mont.).-Ps.:Alfredo Delgado Otheguy y Gloria Salaverri Mautone.-Esp.:Susana Sartori del Campo.-Hs.:María Federica y Alfredo Juan.- Est.y C.: 12 años inglés Instit.Cult.Anglo-Ur.- Diplomacia y Derecho en Fac.Der.- Act.es.:Escribano y Procurador,próximo a doctorarse en Der. y C.Soc.- Afic.Pref.:Deportes.- Afil.a.: Asoc.Escrib.Ur., C.de G.,CUniversit.Futbol M.Turcatti(ex Loyola).-Dir.Ofic.:Av.18 de Julio 907,1er.Sub Suelo,tel. 98.32.64 y 90.03.31.- Dom.Part.:Av.Gral.Mariño 2025, tel. 50.39.46.- C.I. 1.042.121.-

BARRIOS SANCHEZ Héctor Cicerón.-
Prof.:Abogado.- Esp.:Derecho de Familia.-
N.: 16/4/939(Mont.).- Ps.: Cicerón Barrios y María Amelia Sanchez Piquerez.- Esp.:Blanca Taratut Matturro.-Hs.: Angel, Pablo,Virginia y Matías.- Act.:Prof.de Hist. inicialmente en UTU y luego en Enseñ.Secund..- Integró Cté.Deleg.Dptal.Cons.Niño.-2 veces Pte.R.C.Tr.y Tres.-Integró Cté.Discipl.Instit.Enseñ.Sec.B. y Superior Tr. y Tres.- La Com.Cult.Int. Mcpal.-Vice Pte.Com. Hon.Conmemoración 125 años ciudad T.y Tres.-Directivo Federación Futbol,Club Progreso y Soc.Criolla.-Act.es.:As.Ldo.Int.Mcpal. y Bco.Rpca.,Suc.T.y Tres.-Co As.empr.arroceras (Casarone,Arrozal 33, Cipa, Arrozur, Molino Esslin).- Dir.periódico "Panorama".-Direct. Fed.Futbol, Soc.Criolla "Los 33",R.C..- Aféc. Pref.: Deportes y el análisis histórico.- Dir.Ofic.: Manuel Oribe 555, tel.2322.- Dom.Part.:Manuel Melendez 423, tel.2655, Treinta y Tres.-C.I. 46.089.-

MOLLER DE BERG Federico C.-
Prof.: Escultor.-
N.:31/8/899(Monte).- Ps.:Federico Moller de Berg y María Ortiz Ibarra.- Esp.:Mercedes Lamas Pouey.-Hs.: Solange.- Act.: Prof. Enseñ.Secund. y Preparat.- Autor de diversos monumentos emplazados en capital e interior.-Act.es.: Escultor.- Prof.y Pte.Com. N.Artes Plást. y Visuales.-Prof.Círc.N.Bellas Artes.- Dist.: Gr. Pr.Med.Oro Salón Artistas Libres.-Gr.Pr, Med.Oro (Salón N.Bellas Artes).-Premio Bienal.-Otros diversos premios.- Dom.Part.:Paraguay 1248, tel. 90.76.83.-

53760

CENTRAL DE PUBLICACIONES S.R.L.
ZABALA 1542-P.4-Teléfs. 91 57 73-98 54 51-91 49 19-Montevideo-URUGUAY

Quien es Quien en el Uruguay

GRASSO AGLIANO Rafael

Prof.: Médico-Cirujano.= Esp.: Investigador y Docente.= N.:2/8/913(Mont.).= Ps.:Rafael Grasso Lamagna y Santina Agliano.= Esp.:Elida Capurro Calo.= Hs.:Rafael Sergio,Washington Alejandro y Alvaro Pablo.= Est. y C.: Especial. en Histología y Embriología(Profs.Del Río Hortega-Mont.,Bs.As.;De Robertis-Bs.As.;C.Estable(Mont.) -;M.Polak,Bs.As.;G.Salabé y A.Pinchera,Roma).= Licenciado en Cs.Biológicas.= Act.: Prof.en Facs.de Hum,,de Odontol.,de Veter.,de Med.(Dir.Dpto.Histol. y Embriol.); en Esc.Univ.de Serv.Social; en Ens.Media y en Inst.Magist. de Est.Sup.= Cargos obtenidos 8 por C.de O. y 30 en C.de M.= Prof.Jefe de Cat.Histol. y Embriología , Fac.Med. de Univ.de Carabobo(Ven.).= Prof.Extraordin. de Histol.,Fac.Med. de Univ.de los Andes(Ven.).= Ganó por Cincurso 8 Becas en el extranj.= Importantes trabajos s/glándula tiroides. Algunas de sus investig. fueron incorporadas a libros de texto.= Participó en Confs.,Congrs. y jornadas técn. en Ur. y extranj.= Act.es: Prof.tit. de Histol. y Embriol.,Fac.Veter., Mont.= Dist.: Pr. a la mejor producción científica (Fac.Med.,1960).= Afic.Pref.: Ajedrez.= Afil. a: Asoc.Med.Mundial (desde 1970);Sind.Méd.Ur.= Dom.Part.: 20 de Setiembre 1455,ap.402;tel. 78.02.44= CI. 165.727=

C/P

MORAN Cristina (nombre artístico).=
FARIÑA ROMANO Iris(nombre real).=

Prof.: Periodista.= Esp.: T-V y Radio.= N.: 17/8/930(Mont.).= Ps.:Manuel Fariña y Carmen Romano.= Hs.:Carmen.= Est. y C.:Dib. y Pint.,Inst. de As.Plast.= Act.: Inició su carrera en CX 16 R. Carve(1948) en Progr."El Cine y sus Estrellas".= Cubre Festiv.Intern.de Cine(P.del E.),entrevistando a G.Phillipe,Ives Montand,P.Armendariz,etc.= Distintos roles en Radio-teatro(1950) y al iniciarse en Ur. la T-V,actúa de locutora comercial y luego conductora de Progrs. y espects.= En 1967 crea el Progr."Domingos Continuados" para recoger distintos aspectos vida del país;luego lo extiende a otros países de As.-Lat.,a EE.UU. en 1976 (invit. por Dpto.de Estado),a Eur. y más tarde ///

S/P

53761

CENTRAL DE PUBLICACIONES S.R.L.
ZABALA 1542-P4-Teléfs. 91 57 73-98 54 51-91 49 19-Montevideo-URUGUAY

Quien es Quien en el Uruguay

// a Israel(Invit. a Festejos 30° aniv.del Estado).= También cumplió variada actuación en la T-V arg.= Act. es: Dir. y Conductora del Progr."Domingos Continuados"(Canal 10).= Dist.: Pr."Mejor Conductora de Progrs."(1962).= Med."J.Strauss"(Min.Tur.Austria,1976).= Afic.Pref.: la gente;Lectura,Música;su hija.= Afil.a: Yacht C.Ur.;Bibliot. Artigas-Wash.;= Dir.Com.:Saeta Canal 10:Lorenzo Carnelli 1234;tel. 40.21.28 = Dom.Part.:Alarcón 1560; tel. 79.00.48 = C.I. 1.142.915 ==

CARRAU PUJOL José Luis

Prof.: Contador Público.= Esp.:Admin. de Empresas.= N.:13/10/926(Barcelona,Esp.).= Ps.:Juan Carrau Sust y Catalina Pujol.= Act.: Asesor de las Empresas: Fanaproqui S.A.(desde 1953 a la fecha y también Dir.); Passadore,Carrau y Mutio S.A.(1956-74); Rogelio Martinelli S.A.(1958-68);Laboratorios Sta.Elena S.A.(1958-69,Socio fund. y Dir.);Matra Itda.(1973 a la fecha,Socio fund.);Vinos Finos ~~Sxxxxx~~ Juan Carrau S.A.(Dir.fund., 76 a la fecha).= Auditor-As. de Vinos Finos Sta.Rosa S.A.(Brasil),1968 a la fecha.= Miembro de Com.Fiscal de C.N.de F.(1974-77).= Act.es: Socio-Administrador de Matra Itda.= Dir. de Fanaproqui S.A. y de Vinos Finos Juan Carrau S.A. = Afil.a: Cgio.Dres.en Cs.Econs.;C. N.de F. = Dir.Com.:Av.Mayo Gutiérrez 2329;tel. 30.05.11,30.96.18 = Dom.Part.:Av.Garzón 1797;tel. 30.02.32 = C.I.- 446.905 ==

S/F

CARRAU PUJOL Juan

Prof.: Industrial,Director de Empresas.= Esp.:Vitivinicultura.=

N.:13/3/924(Barcelona,Esp.).= Ps.:Juan Carrau Sust y Catalina Pujol.= Esp.:Ma.Elena Bonomi Alvarez.= Hs.: Juan Luis,Javier,Ignacio,Ma.Elena,Gabriela,Inés,Francisco y Margarita.= Est. y C.:Perito Mercantil(Cgio. Sgda.Flia.);Enología.= Act.: Cumplió funciones en: Passadore,Carrau y Mutio,como empleado(1940-51); id.ant., como Director(1951-73).= Fanaproqui S.A.(Dir. y Pte., 1951-78).= Avícola Santa Rosa(Propietario y Pte.,1951-69).= Dirigente de ACDE(1953-60).= Miembro Edit.Zorrilla de San Martín(1960-64).= Fund. de Organiz.Lat.-Am. //

S/F

53762

CENTRAL DE PUBLICACIONES S.R.L.
ZABALA 1542-P4-Teléfs. 91 57 73-98 54 51-91 49 19-Montevideo-URUGUAY

Quien es Quien en el Uruguay

//del Vino y de la Uva(1962) y Directivo(62-75).= Pte.de Vinos Finos Santa Rosa S.A.(Brasil),1968-78.= Dir. y Pte. de CANAVI(1959-66).= Fund. y Pte. Vinos Finos Juan Carrau S.A.(1976-78).= Act.es: Pte.de: Fanaproqui S.A.,Vinos Finos Sta.Rosa S.A.(Brasil),Vinos Finos Juan Carrau S.A..= Afil.a: ACDE;C.de I.;C.N.de F.;C.del Bosque,P.del E.;C.A. Olimpia.= Dir.Com.:Ruta C.Mayo Gutiérrez 2556,Mont.;tel. 30.02.38 == C.I. 707.240 ==

TEXEIRA ACOSTA Henry

Prof.: Ingeniero Químico.= Esp.: Fabricación de fungicidas ~~xxxxx~~ cúpricos;equipam.de Plantas elabor. y envasadoras de vino;tratamiento de maderas.= Agro-ind. en gral.=

S|F

N.: 1/6/931(Paysandú).= Ps.:Ramón Texeira y Clelia Acosta.= Esp.:Doris Alves Da Silva.= Est. y C.:Especial. en Beca de 1 año.= Idiomas inglés y fr.= Act.: egresado en 1957 de Fac.Qu.,y luego de breve incusión Ind.Frigor.,se incorpora como Gte.Técn. a la firma Fanaproqui S.A.= Paralelamente intervino en diversos Proy.de Inversión y como As. en activ.agro-ind.= As. de importante ind.vitivinícola(1965-68).= Forma con otros prof. la firma Matra Ltda.(1972),dedicada a la ~~xxxxxxxxxxxxxxxxxxxxxx~~ impregnación en autoclave de maderas nacionales.= As. en proy. y montaje de planta de elaboración de vinos finos en Caxias(Br.),1972-76 y en el 75 proyecta planta de fabricación de Sulfato de Cobre en Bol.= Integra,desde 1976, Com.Mixta Técn. de Cam.de Ind. que est. solic.Adm.Tempor.= Repres.de Cam.de Ind. a Expo-Import,Londres.= Repres.del IATU(1978)a Conf. de N.U. para asist.técn. entre países en desarrollo*= Act. es: Dir.de Fanaproqui S.A.= Socio-Dir.de Matra Ltda.= Dir.de Alcan Aluminio del Ur.= Dir. alterno del IATU.= As. de Vinos Finos Juan Carrau S.A.= Afic.Prof.: Nautica,Golf.= Afil.a: C.de Golf.= Dir.Com.: Av.Mayo Gutiérrez 2305;tel. 30.05.11,30.96.18 = Dom.Part.: Bdla.Rpca.del Perú 851,ap.1001;tel. 79.71.15 = CI. 1.192.181 ==

[redacted] 53763

CENTRAL DE PUBLICACIONES S.R.L.
ZABALA 1542-P4-Teléfs. 915773-915451-914919-Montevideo-URUGUAY

Quien es Quien en el Uruguay

CIBILS CAUBARRERE Alfredo Emilio.-
Prof.: Escribano.-
N.:22/9/948(Mont.).-Ps.:Alfredo Cibils y Raquel Caubarrere.- Esp.: Sylvia Rachetti Meharu.- Est.y C.: Der. y Diplomacia.- Act.es.: Escribano en ejerc.de profesión.-Próx.a doctorarse en Der.-Trab.Jurídicos publicados por Cátedra Der.Constitucional Univ. Rpca. y s/Hist.Nal y Americ. siendo Bachiller.- Afic.Pref.:Deportes.-Afil.a.: Asoc.Esc.Ur.,C.de G., C.Universit.Futbol N.Turcatti(ex Loyola), C.N.de F.-Dir.Ofic.:Av.18 de Julio 907,1er. Sub Suelo, tels. 98.32.64 y 90.03.31.- Dom.Part.: Juan Benito Blanco 965 Ap.202, tel. 79.78.12.- C.I. 1.058.462.-

S/F

SANCHEZ PIQUEREZ Héctor Dardo.-
Prof.:Abogado.- Esp.: Derecho Civil.-
N.:30/5/914(N.Helvecia,Dpto.Colonia).-Ps.:Saturnino Sanchez y Albina Piquerez.- Esp.: Semiramis Cal Mespolet.- Hs.: Carolina, María Eugenia y Dardo Angel.- Act.: Graduado en 1944,exonerado pago derechos título mérito altas calificac.- Prof. Intr.Der. y Der.Usual en Instit.Enseñ.Preparat. T.y Tres.-As.Ldo.Intend. Mcpal.T.y Tres hasta Setbre.1978; As.Ldo.Hon.Hogar Ancianos T.y Tres.- Abogado Apoderado de: Bcos.Privados Dpto.T.y Tres; Empr. Arroceras de T.y Tres.- As.Ldo. Sanat.Cramqsa.-Integra Direct. empr.priv.Dpto.T.y Tres.- Integra Col.Abogados,socio fund. y Pte. actual.-Integ.R.C.T.y Tres y fue Gobern.Distrito No.498(Ur.) de R.Internac.- Act.es.: Abogado ejerc.profesión.- Afic.Pref.:Remo cuya práctica desarrolla.- Afil.a.: Col.Abogados T.y Tres; Col.Abog.Ur.,R.C.- Dir.Ofic.: Manuel Oribe 555, tel. 2322.- Dom. Part.: Manuel Oribe 561, tel. 2060, Treinta y Tres.- C. I. 3858, T. y Tres.-

S/F

BALCARCEL M.Eduardo.-
Prof.:Periodista.-
N.:13/10/944(Mont.).-Ps.:Radeck Balcarcel y Nelly Biestro.-Esp.: Blanca Gonzalez.-Hs.: Alvaro y Ana Laura.- Est.y C.: Fac.Der.-Comercialización Internac.(OEA-CICOM).- Act.: Period.Polít."La Mañana"(1967/75).-Temas polít. y económ."El Día"(1975 al presente).-Asistió congr. y reuniones internac.Mont.P.del Este,Bs.As., Santiago y Washington.-En misión period. visitó Los Angeles,S. Francisco,Washington,N.York,Bogotá,Quito,Lima,Santiago,Brasilia, Rio y Bs.As.-Act.:Period.de "El Día".-Encarg.Public.Dir.Gral.Com. Exterior.-Cpsal.Prensa en Ur. Bco.Interamer.Desarrollo.-Dist.: Elegido Mejor Period.1977 por "El Día".-Invit.Dpto.Estado EE.UU. y Univ.Arizona a 1er.Simposio p/Period.Latinoamer.-Invit.por Min.RR.EE. Br.- Afic.Pref.: Música.- Afil.a: A.C.de J.- Dir.Com.: Cuareim 1384,Pta.Baja, Ofic.03, tel. 90.30.41.- Dom.Part.: Juan J.Rousseau 3811, tel. 58.22.06.- C.I. 1.010.214.-

53764

CENTRAL DE PUBLICACIONES S.R.L.
ZABALA 1542-P.4-Telés. 91573-98 5451-914919-Montevideo-URUGUAY

Quien Quién en el Uruguay

AMORIN ICARDO Hugo César.=
Prof.: Doctor en Odontología.=
N.: 14/2/900(Mont.).= Ps.:Máximo Amorin y Carolina Icardo.= Esp.: Dna Capdite.= Hs.:Hugo Néstor,Martha Stella y Raúl César.= Act.:Prof.Agr. Anatomía Patológica(1927).= Prof.del 1er. Curso de Anat.Patol.(1929-60).= Jefe Labor.Bacteriol. y Patología Gral.(1944-60).= Del.Profs. en Cons.Fac.(1944-46,46-50,50-54).= Del.Fac.Odontol. en Cons.Central Univ.(1948-51).= Interv.de Fac.Agron.(Jun.50-Jul.51).= Decano de la Facultad(1951-55,1955-59).= Act.es: Decano Interv. de Fac. Odontología,desde 1973.= Dom.Part.: Mercedes 1613,ap.4;tel. 49.07.49 == C.I. 85.165 ==

ALGORTA DEL CASTILLO Alfonso María.=
Prof.: Contador.= Esp.: Contabilidad Administr.,Admin. y Finanzas de empresas públicas y privadas.=
N.:24/2/931(Mont.).= Ps.:Alfonso Algorta Guerra y Esperanza del Castillo Balparda.= Esp.: Estela Young Gorlero.= Hs.:Alfonso,Agustín,Estela,Lucía,Andrés y Pablo.= Act.: En Mayo de 1957 ingresó a la ex-Oficina de Ganancias Elevadas y en Junio 1958 a la Contaduría General de la Nación.= En este instituto ocupó distintos cargos,hasta Director de División Contabilidad General.= Febrero 1974-Enero 1978,Asesor Contador en el Ministerio de Economía y Finanzas.= Act.es: Sub-Contador General de la Nación.= Afic.Pref.: Deportes,Fútbol.= Dir.Ofic.:Plaza Zaganchа 1368,Esc.402;tel. 90.12.58 = Dom.Part.: Pil 281;tel. 39.41.92 = C.I. 511.434 ==

RECEIRO MARTI Ildefonso.=
Prof.: Periodista.= Esp.:Espectáculos.=
N.:5/1/925(Mont.).= Ps.:Ildefonso Receiro y Pilar Martí.= Es.:Angelina Brignelli.= Hs.:Adriana Ilelina,Marianela.= Est. y C.:Preparar.Der.= Idiomas.= Act.: Como periodista actuó en los Diarios La Tribuna,Acción,La Mañana,El Diario.= En los Canales 4,10 y 12(Mont.).= Como cinematografista,ha realizado alrededor de cien cortos para T-V y Cine.= Como Crítico,ha sido Jurado en los Festivales de Cine(Berlín,1961) y de T-V(Berlín, 1965).= Act.es: Jefe de Programación para Am.-Latina de la RAI(Radio-T-V Italiana).= Crít.de Cine de Tele-

[redacted] 53765

CENTRAL DE PUBLICACIONES S.R.L.
ZABALA 1542-P4-Teléfs. 91 57 73-98 54 51-91 49 19-Montevideo-URUGUAY

Quien es Quien en el Uruguay

//che 4(Canal 4);en Radio Montecarlo CX 20.= Comentarista de Espectáculos en Diario La Mañana.= Dist.:Varios premios nacionales en Cinmetogr.= 1er.Pr. Cine Club Núcleo de Bs.As.;1er.Pr.Fest.de Bilbao;Mención Fest. de Berlín.= Afic.Pref.: Cine,Periodismo.= Dir.Ofic.: 18 de Julio 1044,EP;tel. 98.70.68/69 .= Dom.Part.:Pernas 2470;tel. 58.84.28 == C.I. 479.952 ==

CRAWFORD GONZALEZ Leslie
Prof.: Func.público,Escritor.=
N.:6/12/914(Durazno).= Ps.:John Crawford y Azarela González Montes.= Esp.:Livia Larrimbe Diwyack.= Hs.: Leslie Duncan y Maria del Carmen.= Est. y C.: Prepar.= Admin.Pública.= Act.:Periodista en Mont.,Bs.As. y Paraná(Arg.).= Editor.político Diario "El Debate"(1948-56) y co-Dir.del mismo en 1956.= En Bs.As. Redactor de "La Fronda" y "El Diario"(1943-45).= Secret.de Redacción de "Democracia"(Bs.As.,45-47).= Corresp.en Mont. de Ags.ANDI-SCOOP(47-48).= Integró Mesa organiz. de Congr.Mundial de Periodistas(Mont.,1956).= Prof.Hist. Univ.(Inst.Normal,Mont.).= Integró Directiva del Inst. Antártico Ur.(1972-76).= Integró Directorio de Asoc. Mutualista del Partido Nacional.= Act.es: Gerente de la Administración Nal. de Puertos,ejerciendo la Secretaría del Directorio.= Dist.:1er.Pr."Felipe Arana"y Med.Oro en II° Congr. de la Hist.Federalista Arg.(Bs. As.,48).= 1er.Pr. Hist.de los Certámenes Literarios (IMM,1972-75).= Pr.OEA,Esp.,1976.= Ha escrito los libros "Ramón Viña","Ur.Atlanticense y los der. a la Antártida"(Mont.,74) y "Las Casas,hombre de los Siglos"(Wash.,78).= Dictó numerosas confs. s/Hist.,Lit., Geopolítica y antarticología.= Afic.Pref.:Est.,Filatelia,Música.= Afil.a: Inst.Ur.de Est.Geopolit.,Inst.Nal. Invest.Hist. y Geopolit..= Dom.Part.:Ellauri 272,ap. 101;tel. 70.22.71 == C.I. 235.409 ==

53766

CENTRAL DE PUBLICACIONES S.R.L.
ZABALA 1542-P.4-Teléfs. 915773-98545I-914919-Montevideo-URUGUAY

TESTA MYRICA Néstor Omar.=
Prof.: Rematador Público.= Esp.:Negocios Inmobiliarios.=
N.:4/4/921(Salto).= Fs.:Miguel Testa y Angela Mérica.=
Esp.:Hilda Olascoaga.= Est. y C.:Bachiller Arq.= Act.:
Func.Banco Comercial (1940-69);Suc.Salto y luego Mont.=
Retirado de act.bancaria,ocupa alto cargo en Inmobi -
liaria "Galicia" en P.del Este.= En 1971 pasa a ser
propietario de "Galicia Inmobiliaria",imprimiéndole
renovador ritmo hasta convertirla en una de las más
importantes de la zona.= En 1974 adquiere una de las
filiales del Hotel "Grumete",que al ser demolido dejará
paso al actual Hotel "Charrúa"(Cat.la.A) de su
Prop.= Transferida "Galicia Inmob.",funda "Inmob.Cha-
rrúa",dedicada exclusivamente a Ventas.= Act. intensa
dentro del Leonismo,local e interm.= Act.es: Remata -
dor Público.= Propietario de Hotel Charrúa,Inmobilia-
ria Charrúa, y co-Prop. de Restaurant Charrúa,todos
en Punta del Este.= Afic.Pref.: Deportes; Cine,habien-
do filmado cortos sonoros de sus viajes a Eur.,M.Orien-
te,Sud-Afr.,etc.= Afil.a: C.Leones;Asoc.Fom.P.del E.;
C.Hotel.;Asoc.Remat.;Asoc.de Inmob.P.del E.= Dir.Com.:
H.Charrúa,Calle 27,Nº 617;tels.:41.402-06,40.919 =
Dom.Part.:Edif."Varebello,Par.10;tel. 8.15.94 =
C.I. 1.137.274 ==

BRUGNINI VACCHELLI Oscar.=
Prof.:Arquitecto = Esp.: Edificios del Sector Salud.=
N.: 5/10/908(Mont.).= Fs.:Juan Brugnini y María Clotil-
de Vacchelli.- Esp.:Regina Estrada.= Hs.:María Carmen,
Julio Oscar,María Cecilia.= Act.: Arq.del M.S.P.(1935-
1943).= Arq. del M.C.P.(Jefe Edif.Salud Pública,1945-
1970).= Ejercicio libre de la Prof. desde 1933.= Partici-
pó en Concursos Internac. de Arquitectura y de Hospita-
les(Perú,Mont.,Bs.As.,Madres).= Act.es: Arq. Proyectis-
ta de Asociación Esp. Ia. de Socorros Mutuos.= Dist.:
Miembro Hon.de:Círc.Arqs.,Chile;Sind.Central de Arqs.,
Bs.As.= Afic.Pref.:Música;artes en general.= Dom.Part.:
José Ma.Montero 2943;tel. 70.13.75 == C.I. 122.548 ==

CENTRAL DE PUBLICACIONES S.R.L.
ZABALA 1542-P4-Teléfs. 91573-98545-914919-Montevideo-URUGUAY

Quién Quién en el Uruguay

LANZIANO Washington Washington =
Prof.: Escribano Público.=
N.:27/6/920(Mont.).= Esp.: Lidia Tio.= Hs.: dos.=
Act.: Profesor de Derecho Notarial en la Facultad de Derecho.= Act. es: Director de la Escribanía Municipal (I.M.M.).= Afic.Pref.: Deportes.= Afil.a: Club de Leones.= Inst.Ur. de Estudios Tributarios.= Dir.Com.: Ituzaingó 1377;tel. 98.65.63 = Dom.Part.: Av.Brasil 3041, ap. 601;tel. 78.49.33 == C.I. 342.772 =

S/F

SORIANO JUNIO Victor.=
Prof.: Médico Cirujano .= Esp.: Neurólogo.=
N.: 8/2/909.= Ps.:Felix Soriano y Catalina Junio.= Esp.: Clara Benzecry .= Est. y C.:Beca Rockefeller(Univs. de Yale y Columbia,EE.UU.).= Act.:A los 22 años egresó de Fac.Med.= Participó en C.de M. y de C. p/cargos de Pte. Int.,Jefe Clin.Neurología y Prof.Adj.= Dirigió cursos en labor docente por 34 años,en Patología Med. y Clin. Med.= Desde 1960(a la fecha),Director de Rev. de Neurología.= Desde 1961(a la fecha),Pte.Sdad.Fulton y organiza 1 Simp. de la misma c/2 años:1 con Congr.Mundial de Neurol.,otra con Sdad.Amer.de Neurol.= Organizó 8 Simp. Intern.(5 en EE.UU. y 3 en Ur.).= Act.es: Pte. Sdad. Intern. Fulton; de la Sdad.de Squiatría Biológica del Ur.;de la Sdad.de Neurociencias del Ur.= Dir.Rev.Intern. de Neurocirugía.= Dist.:Miembro de Ac.de Med.,Bs.As.;de Real Ac. de Med.,Barcelona; de Honor,de Sdad.Fr.de Neurol.= de Sdad.Amer.Neurol.= Dir.Cons. y Dom.Part.: Bs. As. 363;tel. 90.08.89 == C.I. 168.440 ==

S/F

[redacted] 53769

CENTRAL DE PUBLICACIONES S.R.L.
ZABALA 1542-P4-Teléfs. 915773-9R5451-914919-Montevideo-URUGUAY

Quien es Quien en el Uruguay

C/P

JAUMANDREU VALVA Ciro Alberto.=
Prof.: Médico.= Esp.: Ginecotología.=
N.:25/7/911(Cerandí Grande,Dpto.Florida).= Ps.: Ciro A. Jaumandreu y Carmen Valva.= Esp.:Estela Berrueta Goyea.= Hs.:Ciro Augusto y Maria Estela.= Est. y C.: Medicina,Música.= Act.: Asistencial y Docente en Facultad de Medicina y en Hospital Pereyra Rossell.= Act.es: Profesor de Clínica Ginecotológica.= Miembro titular de la Academia Nacional de Medicina.= Dist.: Discernidas por Sociedades científicas extranjeras.= Afic.Pref.: Deportes; Música.= Afil.a: Asoc.Médica del Ur.= Sdad.Ginecotol. Ur.= Sdad.de Cirugía.= C.U.= C.N. de F.= Dir.Cons.:Av.Dr.Albo 2671;tel. 40.64.82 = Dom.Part.: Av.Dr.Albo 2675; tel. 49.06.74 = C.I. 223.503 ==

S/P

SPILLER HECHT Andrés.=
Prof.: Industria.= Esp.:Orfebrería artística.=
N.:12/9/913(Hungría).= Ps.:Aladar Spiller y Elsa Hecht= Esp.:Elisabeta Kwecksilber.= Hs.:Carlos Alejandro y Pablo Tomás.= Est. y C.:Bachiller(Cluj,Rumania).= Cursos de Unión de Export. del Ur.= Act.: Pte.de Asoc.Ur. ORT durante 12 años.= Miembro Cons.Dir. Centro Médico Israelita y Tesorero del mismo por 6 años.= Del. de Unión Industrial Ur. a reuniones de Lima y Bogotá.= Delegado de ORT en Conferencias de WIZO en Mont. y en Ginebra.= Socio fund. de "Spiller Hnos." y su representante en las Exposiciones Interm. de Minessotta (EE.UU.) y Frankfurt(Alem.).= Act.es: Socio de "Spiller Hnos.".= Pte.Hon.de Asoc.Ur.ORT.= Socio vital. del C.Méd.Israelita.= Miembro de Cams.Cor. Ur.-Arg., Ur.-Sud Africa; de la C.de I.;Cam.Metalúrgica y Centro de Broncreros.= Dist.: Pte.Hon.ORT.= 2 Dipl.de CECOR; 2 Dipl.del PROT; 3 de Editorial OFICIS(Esp.).= Afic. Pref.:Golf y Ajedrez.= Afil.a: C.de C.;ORT,Cám.de Com., Unión de Export.= Teatro Circular.= Dir.Com.:Juan Paullier 1075;tel.:40.92.71/3 = Dom.Part.:Av.Dr.Soca 1106,ap.702;tel.: 79.89.45 == C.I. 335.848 ==

[redacted] 53764

CENTRAL DE PUBLICACIONES S.R.L.
ZABALA 1542-P.4-Teléfs. 91573-98545I-914919-Montevideo-URUGUAY

Quien es Quien en el Uruguay

ZERBONI ROSSO Dante.=
Prof.: Médico.= Esp.:Medicina General.=
N.: 15/11/909(Mont.).= Ps.:Carlos Zerboni y Angela Rosso.= Esp.: Lidia Franco.= Hs.:Diben.= Act.: En Paso de los Toros desde el año 1940.= Integrante de la Junta local en varios períodos.= Médico de AFE y del Hospital local.= Su destacada actuación en oportunidad de las grandes inundaciones que azolaron toda la zona del Río Negro en 1959 - que siempre se recuerda-, dió mérito a que el Gno. lo designara para asistir a Río de Janeiro en oportunidad de las inundaciones en Brasil aquella región de Brasil en 1963.= Dir. de Caja Popular de Paso de los Toros,desde hace 30 años.= Act.es: Director Zonal del Banco del Litoral.= Prof. Ens.Sec.(Liceo local) desde hace 28 años.= Ejerce su profesión.= Afic.Pref.: el Trabajo.= Dom.Part.:Dr. Toribio Olasso 445;tel. 185; Paso de los Toros.= C.I. 1º.721 ==

S/F

CAT VIDAL Alfredo.=
Prof.: Comercio.= Esp.: Marketing
N.:11/9/932(Mont.).= Ps.:Carlos Cat Alvarez y Clementina Vidal.= Esp.:Ma.Magdalena Ferber Arocena.= Hs.:Alfredo Juan,Maria Magdalena y Rosina.= Est. y C.:Ens.Sec.= Marketing y Publicidad (EE.UU. y varios países americ.).= Act.: Ejecutivo y Director de empresas de Publicidad y Marketing nacionales e internac.(entre otras,"Casasnovas Cat S.A.").= Participó en distintos Congresos a nivel mundial,relativos a su profesión.= Act.es: Director-Gerente de "Reimer Ltda.".= Dist.: Títulos honorarios conferidos en relación a su act.,por parte de entidades de EE.UU.,Méj.,Arg.,Perú y Ur.= Afic.Pref.: Deportes, fundamentalmente Rugby .= Dir.Com.:Cerrito 420,Esc. 408;tel. 90.47.97 = Dom.Part.:Solano Antuña 2905,ap. 401;tel. 70.43.45 == C.I. 509.300 ==

S/F

[redacted]

53770

CENTRAL DE PUBLICACIONES S.R.L.
ZABALA 1542-P4-Telés. 915773-915451-914919-Montevideo-URUGUAY

Quién es Quién en el Uruguay

BERAZA GUTIERREZ Agustín.-
Prof.:Profesor de Historia.-
N.:1908(Minas,Dpto.Lavalleja).- Ps.:Agustín Beraza y Eugenia Gutierrez.-Esp.:María Duarte.- Hs.:Silvia y María Fernanda.- Act.: Ingresó [redacted] como docente en Enseñ.Secund.y Preparát.(Ayud. Prof.Secco Ellauri,1932).-Titular desde 1936 en; Liceos Zorrilla, Bauzá,Miranda,Larrañaga,Nocturno,V.Acevedo,IPA; Esc.Guerra Naval, Esc.Naval; en Fac.H.y C.,Catedrát.Hist.Americ.,Catedrát.Hist.Nal., Dir.Dpto.Hist.del Ur..- Colaboración variada c/Enseñ.Secund. en Conferencias Cap.e Interior,Cond.Progr.Didácticos, TV Educativa, Tribunales de Concursos.-Prof.liceos Francés y Sta.María.- Labor en Archivo Artigas,Arch.Gral.Nación,Min.RR.EE.,Bibl.Nal., Univers. Rpca.- Colaboración diarios "Acción","El Día" y "El País".-Public. Trab.Hist.dispuestos por Institt. [redacted] Of.- Varias obr.public. a partir de 1943; algunas:P.Campbell,Cdte.Gral.de Marina; Los Corsarios de Artigas; Las Banderas de Artigas; La Revolución Oriental(1811); Rivera y la Independ.de las Misiones, etc.- Trab.en Rev.Especializadas varias.- Dist.:Pr.Labor Hist.: Min.Inst.Púb. (1949); Conc.Dptal.Mont.(1957); I.M.M.(1969); I.M.M.(1971).-Tít. Académicos: Instit.Hist.y Geog.Ur.; Acad.Nal.Hist.,Bs.As.; Acad. Nal.Hist.,[redacted] Bogotá; Instit.Hist.Perú, Lima.- Misiones Of.: Arch.Artigas(Bs.As.,1950); Cons.Nal.Gobierno(Asunción,1961).- Dom.Part.: Dalmiro Costa 4495, tel. 59.04.35.-C.I. 434.373.-

JUSTET PEYRONEL Gastón.-
Prof.:Contador.-
N.:15/12/929(Tararirasa,Dpto.Colonia).-Pe.: Juan Santiago Justet e Ida Peyronel.-Esp.:Luciana Esther Rodriguez Priori.-Hs.: Lilián.- Est. y C.: Curso Intensivo Capacitación en Desarr.Económ. y Soc.(CIDE 1963).- Act.:Func.adm.ex Caja Nal.A.Postal(1948 a 68), de la cual fue Sub Contador.- Pte.Caja Asig.No.28(1961 a 65).- As. Int.Mpal.Colonia(1972 a 73).-As. Cooperat.Agropec.Cradeco (Valdense); de Granjeros(Valdense);de Col.Miguelete y Conchillas.- Auditor de Soc.Fomento Rur. de Tarariras,Valdense,Miguelete,Conchillas,Col.Suiza,etc.- As.empr.indust. y comerc. Dpto.Colonia.- Direct.entidades soc.y deport.-Miembro Junta Vecinos Colonia(1973 al presente).- Act.es.: Pte.Unión Volantes Ur.; As.Granja Milda; Administ.Creditar Ltda. y de Previsora Dptal.Colonia Ltda., etc.- Afic.Pref.:Fotografía;Deportes.- Afil.a.: Col. [redacted] Dres.en C. Económ. y Contadores del Ur.; Rotary C.Tarariras(directivo).- Dir.Ofic.:18 de Julio 2025, tel. 135, Tarariras.- Dom.Part.: 18 de Julio 2031, tel. 135, Tarariras.- C.I. 19.529, Colonia.-

[redacted]

53771

CENTRAL DE PUBLICACIONES S.R.L.
ZABALA 1542-P.4-Telés. 915773-915451-914919-Montevideo-URUGUAY

Quien es Quien en el Uruguay

MANZIONE INVERNIZZI Dante Antonio.-
Prof.:Comerciante.- Esp.: Director y Administrador de Empresas.-
N.:10/5/927(Mont.).- Ps.: Antonio Manzione y Ana María Invernizzi.-
Esp.:Celia Antuñano.- Hs.: Rodolfo, Anadi,Karina y Antonella.-
Act.: Pte.de Antonio Manzione S.A.- Dir.de varias sociedades.- Propietario inmuebles rurales.- Ex Pte.Soc.Gimn.L'Avenir.- Act. es.: Pte. y Gte.Gral.de Antonio Manzione S.A.- Pte.Confraternidad Americana.- Afic.Pref.: Deportes.- Afil.a.: Yacht Club,Autom.C. del Ur., Asoc.Ur.Volantes,Soc.Gimn.L'Avenir, Confrat.Americ., A.C.de J., Cantegril C.C.,Overseas Automotive Club Inc. (N.York).- Dir.Com.e Rio Negro 1520, tel. 91.14.81.- Dom.Part.: J.Barrios Amorin 1590, tel. 49.06.54.- C.I. 567.112.-

MARTINEZ VIAÑA Jorge Américo.-
Prof.:Periodista.- Esp.: Deportes.-
N.:12/6/924(Mont.).- Ps.: Hispano Alfredo Martinez y Virginia Viaña.- Esp.: Emilia De Boni Bado.- Hs.:Jorge,Graciela, Alicia y Gustavo.- Est.y C.: Bachilerato Der.; Taquigrafía; Prof.Piano y Solfeo.- Act.: Comenzó como period.deport. en diario"Acción" (1948).- Ingresó diario "El Plata" (1951).-A Radio Sport (1952).- A partir de 1960 continuó solam.en R.Sport hasta 31/5/78.-Pasó a Radio Panamericana de inmediato continuando labor period.- Lleva 26 años relator radial c/trasmisiones de: futbol, basquetbol,boxeo, voleibol, ciclismo, remo, natación, polo, tenis, golf, polo acuático, automovilismo, motociclismo,motocross, carreras náuticas, etc.-Relató 4 torneos Mundiales y 7 Sudamericanos de basquetbol.- Act.es.:Jefe Trasmis.Basquetbol Radio Panamericana.- Pte.Círc.Period.Deport.Ur.- Dist.: Miembro Hon. XI Congr.Panamer. Period.Deport. en Bogotá (1978).- Afic.Pref.: Música y Deportes.- Afil.a: C.Period.Dep.Ur., Círc.Prensa Ur., C.S.Miramar, Club Trouville (del que fué jug.de basquet en varias divis.).- Dir.Part.: Rambla Rpca.Argentina 1225 Ap.501, tel. 91.41.44.- C.I. 300.048.-

CARLEVARO CASAL Agustín Eusebio.-
Prof.:Arquitecto.- Esp.:Proyecto y Dirección de Obras.-
N.:6/1/913(Mont.).- Ps.:Juan Carlos Carlevaro y Blanca Casal.-
Esp.: Aída Rial.- Hs.: Alicia y Juan Carlos.- Act.: En su profesión desde 1942 a 1973.- Act.es.: Jubilado.- Afic.Pref.: Música.-
DomiPart.: Pte.Oscar Gestido 2570, tel. 78.79.86.- C.I. 203.820.-

[redacted] 53772

CENTRAL DE PUBLICACIONES S.R.L.
ZABALA 1542-P4-Teléfs. 91573-91545-91491 9-Montevideo-URUGUAY

Quién es Quién en el Uruguay

RUPENIAN BICHAKDJIAN Aram.-
Prof.:Broadcaster.-
N.:20/7/948(Mont.).-Ps.:Antonio Rupenian y María Meyber Bichakdjian.- Est. y C.:Técnico Electrónico titulado.- Act.: Ingresó en Radio Independencia en tareas técnicas(1965).-Gerente Producción (1969 al presente).- Designado Dir. de Emisora del Plata FM(1976).- Act.es.: Dir.CX 50 Radio Independencia y Dir.Emisora del Plata FM.- Afil.: ANDEBU, AIR, ADM, C.de Golf y varias instit.deport.-Dir. Com.: Paysandú 1186, tel. 90.87.17.- Dir.Part.: Nueva Palmira 1813, tel. 2.32.43.- C.I. 1.108.442.-

RUPENIAN BICHAKDJIAN Berch.-
Prof.:Broadcaster.-
N.:15/12/946(Mont.).- Ps.: Antonio Rupenian y María Meyber Bichakdjian.- Est. y C.: 4o. año Fac.de C.E.- Act.: Ingresó en Radio Independencia como conductor programas jóvenes(1962).- Design.Dir.Artístico esa emisora (1966).-Ascendido Gte.Programación (1968).- Funciones de dirección en dicha radio (1975 al presente).- Dir.Emisora del Plata FM (1976 al presente).- Encargado coment.y crít. de Música Joven en SEUSA (La Mañana y El Diario).- Afic.Pref.: Música y Deportes.- Afil.a.: ANDEBU, AIR, C.de Golf, y varias instit.deport.- Dir.Com.: Paysandú 1186, tel. 90.87.17.- Dir.Part.:Nueva Palmira 1813, tel. 2.32.43.- C.I. 1.108.443.-

LANCELLOTTI SERRA Fausto Rafl.-
Prof.: Profesor.-
N.:4/11/949(Mont.).- Ps.: Fausto Rafl Lancelloti y María del Carmen Serra.- Est. y C.: Relac.Humanas; Relac.Públicas; Dinámica de Grupos.- Act.: Prof.Filosofía; Prof. Esc.Universit.Psicología; Jefe Dpto.RR.PP. Instit.Nal.Pesca.- Act.es.: Prof.Esc.Universit.Psicología en Area Psicopatología (Cátedra Dr.W.Gori).- Jefe Dpto. RR.PP. Instit.Nal.Pesca.- Afic.Pref.: Arqueología, Deportes.- Afil. a.: Club Bco.Rpca.- Dom.Part.: 2 de Mayo 1425,Ap.1, tel. 78.89.09.- C.I. 1.175.259.-

[redacted]

53773

CENTRAL DE PUBLICACIONES S.R.L.

ZABALA 1542-P4-Telés. 915773-915451-914919-Montevideo-URUGUAY

Quien Quien

en el Uruguay

DELLA VALLE BATAILLE Víctor.-
Prof.:Abogado.-Esp.:Derecho Penal.-
N.:23/1/938(Mont.).-Ps.:Italo Della Valle y Elida Bataille.-Esp.:Marilia Lopes.-Hs.:Marcelo, Mónica,Daniela Adriana y Luciana.- Est.y C.:Universidad de Miami(EE.UU).- Universidad de Madrid, Esp.- Act.es.: As.Ldo. de: Asoc.Hoteleros y Restaurantes del Ur.; de Inpesur S.A.; de Morena S.A.; de Internacional Films.- Afil.a.: Club Neptuno, C.N.de F., C. A.El Tanque; Colegio de Abogados.- Dir.Estudio: Andes 1173 Esc.501, tel. 98.23.78.- [redacted] Dir.Part.: Av.Luis P. Ponce 1262 Ap.301, tel. 78.18.86.- C.I. 767.765.-

S/F

CERIANI BRUSCO Beatriz Angela.-
Prof.:Profesora.- Esp.:Matemáticas.-
N.:29/4/945(Mont.).- Ps.:Sexto Américo Ceriani y Nélida Olga Brusco.- Est. y C.: Bachiller Arq.- Prof.Matemát. título otorgado por Instit.Nal.Docencia "Gral.Artigas" Centro II.-Diplôme de Langue Francaise de L'Ecole Pratique de Lang.Fr. de París.- Diplôme Supérieur d'Etudes Francaises modernes L'Ecole Internationale de Langue et de Civilisation Franç. de París.-Diplôme Sup.de Culture Fr. de [redacted] Embaj.Fr. y Alianza Fr. Ur.- Prof.Declamac.en Castellano,título Esc.Nal.Declamación "C.A.de Requesens".- Curso Perfec.Docente en Matemát. organiz. por CONAE y Min.Ed.y Cult.-Curso Topología Gral.del Min.Ed.y Cult.-Curso Dinámica Grupal,en marco Prog.Regional Desarrollo educat.de OEA.- Curso teór.Certif.Aptitud Pedagógica de Alianza Fr.Ur.-Curso Arte Escénico c/actriz M.Santullo.-Cursos de piano.- Act.es.: Prof.Matemát. Instit.Nal.Docencia "Gral.Artigas",Centro II y Centro I y del Liceo No.14 en 2o. y 3er.año del Bachillerato Diversificado.- Afil.a.: Esc.Nal.Declamación "C.A.de Requesens"; Fund.Logosófica Ur.-Dir.Part.: Obligado 1315, tel. 78.50.36.-C.I. 998.522.-

S/F

[redacted]

CENTRAL DE PUBLICACIONES S.R.L.
ZABALA 1542-P.4-Teléfs. 91 57 73-98 54 51-91 49 19-Montevideo-URUGUAY

Quien es Quien en el Uruguay

No

PEREZ FONTANA Hispano Vicente.=
~~Prof.: Marino Militar.= Esp.:~~Cuerpo General
N.:15/8/904(Nueva Palmira,Dpto.Colonia).= Ps.: Vicente Antonio Pérez y Ana Manuela Fontana.= Esp.: Lilia Garrasino.= Hs.:Alvaro y Graciela.= Est. y C.: Meteorología(Fac.de Cs.,Madrid,y Serv.Meteorol.Esp.; Oceanografía,Inst.Esp.de Oceanogr.= Act.: Of.del Serv.Oceanográfico (1936) y Jefe Insp.int.= Dirigió la 1a. campaña oceanogr.del Río de la Plata(1937-38, buque "Aspirante").= Gte.Gral.del SOYP(1945).= Insp. de Cursos y Escs. en Marina de Guerra Ur.(1950).= Dir.Serv.Meteorol.(1956).= Sub-Secret.Min.Def.Nal. (1959-65).= As.Técn.del Directorio de ANCAP(1972) para est. y compra de Boya Petrolera.= Prof.Geogr. Marít.(Esc.Naval);de Logística(Esc.Guerra Naval); Prof.fund."IPA"; Prof.Geogr.Fís. y As. en Cs.(IPA); Prof.Cosmografía y Cs.Geogrs.(Ens.Sec.).= Miembro Interv.de Ens.Sec.= Miembro fund. de IUDEG(Inst.Ur. de Ests.Geopolíticos).= Del.ur. en importantes Congrs.interns.,entre otros: Conf.Reg.FAO,Mont., 1950; II Sesión de Organ.Meteorol.Mundial(OMM), Wash.,57; Com.Mixta p/levantamiento integral del R.de la Plata(65).= Autor de la 1a.Carta Meteorol. del Ur.(1935) y de la.Carta de Pesca de Am.del Sur, (1945)con refer.zona de merluza.= Act.es: Retirado militar.= Escribe sobre Futurología.= Dist.: Cab.O.Cr. do Sul(Br.);Comendador de la Encom.de la O.de Isabel la Católica(Esp.).= Afil.a: R.C.;C.Naval;Silver Gate.=

PONFILIO PEZZOLANO Emilio.=
Prof.: Corredor de Cambio.= Esp.:Asesoramiento en Com. Exterior(Import. y Export.).=
N.:24/12/944(Mont.).= Ps.:Heinz Emil Ponfilio y e Idalia Pezzolano.= Esp.:Graciela Rivas.= Hs.:Alejandro Marcelo y Andrea Paula.= Est. y C.:Bachill.Arquitectura.= Comerciales; Inglés.= Act.: Siempre en la órbita de su profesión.= De 1963 al 65,actuó en la firma Perez Marexiano Asoc.= De 1965 a Marzo 76,en J.Radiccioni.= Obtiene título habilitante de C. de Cambios en marzo 76,iniciando su gestión en forma independiente.= Afic.Pref.:Lectura,pesca,caza,camping.= Afil.a: Cam.Corred.Cambio;Unión de Expor-

S/t

[redacted] 53775 //

CENTRAL DE PUBLICACIONES S.R.L.
ZABALA 1542-P.4-Teléfs. 91573-98549-91919-Montevideo-URUGUAY

Quien Quién en el Uruguay

tadores;Cám.Com.Ur.-Fr.= Dir.Com.:Piedras 464,esc.201; tel.:91.40.70,98.08.55 = Dom.Part.:Amsterdam 1417;tel.: 59.07.49 = C.I. 999.734 ==

PEREIRA MAJO Raúl.=
Prof.: Ceramista.= Esp.: Alfarería colonial.=
N.: en Montevideo.= Fs.:Raúl Pereira Iraola y Berta Majó San Miguel.= Est. y C.: Egresado de la Kunst und Geberbe Schule (Escuela de Bellas Artes) de Viena(1964-68).= Act.: Cumplidos sus est. en Viena,viaja a Esp. y Portugal,tra - bajando y visitando manufacturas y alfares peninsulares; estudia el arte popular de los Siglos XVII y XVIII y lo traslada al Ur.,logrando piezas de singular carácter como si los conquistadores hisp.-lusitanos se hubieran inspira- do en motivos autóctonos como el ceibo,palmeras,etc.= Se señala que las piezas logradas son únicas,torneadas a ma- no,pintadas bajo cubierta con esmaltes blancos,decoradas en azul cobalto y verde esmeralda,turquesa,rojo y oro vie- jo,existiendo también piezas en fondo natural.= Realiza murales especiales,con baldosas de 20 por 20,sobre temas de la iconografía del Ur. colonial y del S.XIX,ampliadas a 2 mts.,con importantes guardas y escudos de ciudades.= Piezas suyas en: Colec.part. en Ur. y extranjero.= Act. -s: Director de Taller "El Bastión".= Afic.Pref.:Coleccio- nista de arte colonial.= Taller y Expos.: Br.Artigas 864 y 21 de Set.= Tel.:98.66.16 = En Verano:Museo de Arte Americano,Maldonado,calle Solero y 33;Tel.:2.22.76 .= C.I. 977.459 ==

S/P

53776

CENTRAL DE PUBLICACIONES S.R.L.
ZABALA 1542-P.4-Teléfs. 915773-985451-914919-Montevideo-URUGUAY

Quien es Quien en el Uruguay

RUSSELL Dora Isella.-
Prof.;Escritora y Periodista.-
N.:15/3/925(Bs.As.).-Est.y C.: Bachillerato en Der.(1942).- Act.: Colaborad.desde 1955 y Directora desde 1969 Suplem.Dominical de "El Día".-Con seudón."Wriothesley" realiza en el mismo crít.literaria desde 1966.- Dir.Museo y Esc.Cív.J.Zorrilla de San Martin desde 1972.-Ex Prof.Literat. en Enseñ.Secund.priv. y Cátedra Literat.Hispanoameri Fac.Hum.- Miembro Jur.Liter. Gr.Conc.IMM c/ motivo 250 anivers.fundación Mont.(1976).- Colaborad.diarios y revistas liter.América,Esp.,Fr.,Bélg.,It.,Grecia y Egipto.-Colaboró en Selec.Reader's Digest y anuario Grolier N.York.- Cpsal.Ur.de Cuadernos Cong.por Libertad Cult. editados en París.-Colabor. cadena internac. ALA Press Serv. N.York-Pto.Rico.- Conferencias en Bs. As.(1950), Chile (1950), [redacted] Puerto Rico,[redacted] Panamá y Perú (1960), Ecuador y P.Rico (1961), Costa Rica,P.Rico y Lima(1965).- Tiene numerosas ob.publicadas.- Su primer libro "Sonetos"(Mont. 1943, ed.agot.).-Algunas otras son: "El canto irremediable"(Pr. Min.Inst.Púb.,1946);"Oleaje"(1949 y 1951); "Premiere Anthologie", (Garnier Freres,Paris,1951);"Antología Poética" (Caracas,1952); "El otro olvido"(Mex.1952); "Del alba al mediodía"(Ed.Aguilar, Madrid,1954); "Los barcos de la noche"(Pr.Min.Inst.Púb.,1954); "El tiempo del regreso"(Bs.As.1967)g y otras en poesía; "Peer Gynt"(1944); "Juana de Ibarborou"(1951); "25 poetas uruguayos"(Caracas,1952);"Lo maravilloso en las Mil Noches y Una Noche"(1953); "Retrato Afectivo de J.C.Sabat Pebet"(1960); "Platero en su medio Siglo"(Madrid,1964); "Había una vez una isla..."(P.Rico,1968) y varias mas en prosa.- Dist.:Orden Nal.al Mérito(Rpca.Líbano,1960); Ord.Nal.al Mér.,Gr.Oficial(Ecuador, 1961); Ord.Fco.de Miranda,Gr. Of.(Venezuela,1968); Ord.Infante Dn.Enrique el Navegante,Comend. (Portugal,1973); Med.Oro Min.Gob.Culto y Just.,Córdoba,Arg.(1957); Med.Oro "Al Mér.Literario" de Asoc.Cult."Vida Porteña"(Guayaquil, Ec.,1961); Escudo Oro de C.Rica de Asoc.Escrit.costarric.(S.José, 1965);Diploma Hon.Círc.Prensa Ur."por sus 30 años de import.labor literaria"(1974) y varias otras mas.- Dir.Part.; Av.Sarmiento 2245, tel. 40.37.46.-

S/f

[redacted]

53777

Según dice:"No quiere perder un solo átomo de la muy benéfica influencia de su Maestro J.Torres García."=

CENTRAL DE PUBLICACIONES S.R.L.

ZABALA 1542-P4-Teléfs. 915773-915451-914919-Montevideo-URUGUAY

Quien Quién

en el Uruguay

LUISI Berta Inés Josefina.-
Prof.:Pintora.- Esp.:Pintura metafísica y Flores naturales en la luz.- N.: 22/6/924(Mont.).-Ps.Héctor Luisi y Berta Rodríguez Serpa.-Divorciada.-Hs.:Eduardo Augusto Alvariza Luisi.- Est. y C.:Preparat.Derecho y 1er.año Fac.- Act.: Ingresó Taller Torres García en 1945.-Discípula directa de Torres García hasta su muerte en 1949.-Viajó a Italia estudiando grandes maestros pint.(1950/51).-Al` regreso continuó en T.T.G. bajo dir.Augusto Torres hasta cierre del taller en 1964.- Prof.Dib. y Pint.Esc. y Liceo J.P.Varela durante 2 años.-Trabajó en 1956 Hosp.Vilardebó en laborterapia enseñando dib.y pint.- Un año Esc.Roosevelt para Recuper.Niño Lisiado mediante pint.y dib.- Clases particul.en su taller durante 5 años.-En 30 años Pint. solo interrumpió activ.2 años al nacer hijo en 1959.- Intervino en 150 exposic. colect. del Taller, en Bs.As.,Rio,Santiago,Mex.,Washington,N.York y Ur.-Nunca se presentó a ningún concurso.- Act.es.: Pintora.-Dist.:Poseen cuadros suyos colecciones priv. de: Bs.As.,Mendoza,Santiago,Rio,Mex.,Washington, N.York, Texas, Roma,Florencia,Praga, Barcelona,Londres,Munich, Belgrado,Nicaragua y Ur.-Hay 2 cuadros suyos en Museo New School for Art de N.York.- Afic.Pref.:Música sinfón., jazz,"new rock"; lectura y cine.- Dom.Part.: Iturriaga 3822 Ap.003, tel. 79.4650.- C.I. 431.074.-

PANTAZOGLU PAREJA Constantino.-
Prof.:Secretario Adm.Embajada de Grecia.-
N.:9/10/948(Mont.).- Ps.:Gregorio Pantazoglu y Beatriz Pareja.- Est. y C.:Preparatorios de Derecho.-Act.:Cía.Comercial Greco-Ur.; Olympic Airways (2 años en Europa); Secretario Adm.Embaj.Grecia,cargo que ocupa al presente.- Afic.Pref.:Lectura y Música.- Afil. a.: C.N.de F.,Yacht C.Ur., Círc. de Lectores.- Dir.Ofic.:Misiones 1481 P3, tel. 91.21.48.- Dir.Part.: Luis A.de Herrera 1042, tel. 78.67.77.- C.I. 1.140.400.-

53778

CENTRAL DE PUBLICACIONES S.R.L.
ZABALA 1542-P.4-Telés. 915773-985451-914919-Montevideo-URUGUAY

TARABAL DAMIANI José María.-
Prof.:Arquitecto.-
N.:15/6/933(Mont.).-Ps.:José María Tarabal y María Luisa Damiani.-
Esp.:Yvonne Errea Bouyat.-Act.: Integra equipos Arqs. Mieres Muró,
Payssé Reyes y R.Lorente Escudero.-Desde 1967 se radicó en P.del Es-
S/F te ejerc.profesión y realizando paralelamente tareas inmobiliarias
al frente de "Inmob.P.del Este".-Act.es.: Arq. en ejerc.de su profe-
sión en Mont.y P.del Este c/obras en estudio o constr.-Revalidó su
título ante Fac.Arq.de Univers.Bs.As.- Afic.Pref.:Fotografía, músi-
ca y golf.- Afil.a.:Soc.Arq.Ur., C.de G., Cantegril C.C.-Dir.Ofics.:
Palacio Salvo,Piso 15,- Tel. 90.40.47, Montevideo.-IPE:Calle Inzau-
rraga 567.-Tel. 4.10.39, Punta del Este.- Dom.Parts.: Eduardo Aceve-
do 1494.-Tel. 40.04.30, Montevideo.- Residencia "La Bicoque".-Tel.
2.59.39, Punta del Este.-C.I. 638.728.-

IBARBURU Mario César.-
Prof.:Hacendado.-Esp.:Ganadería.-
N.:14/9/940(Mont.).-Ps.:Ismael Ibarburu y Alba D.Pécora.-Esp.:Anna
Ma. Vannelli.-Hs.:Andrea, Martín y Fabián.- Est.y C.: Secund.y Pre-
S/F paratorios.-Cursos capacitación Agropecuaria.- Act.:Se inició como
Rematador Púb. en la firma que presidía su padre.-Paralelamente cola-
boró en Adm.Establec.Agrop. propiedad de su padre.-[redacted] Al
fallecer éste,quedó en la dirección de los mismos junto c/su hermano
Raúl.-Tales establec.están ubicados en Dptos.Florida,Tacuarembó y
Durazno.-Dirige otras pequeñas empr.comerciales.-Fue Pte.Asoc.Rural
Florida; deleg.ante la Fed.Rural; miembro Soc.Criad.Romney Marsh y
otras instit.vinculadas al agro.- Act.es.: Miembro C.D.Asoc.Rural
Florida y de Junta Direct.Criad.Romney Marsh.- Afic.Pref.: Deportes
y Lectura.- Afil.a.: Asoc.Rural,Fed.Rural,Soc.Criad.Hereford y Romney
Marsh.- Dir.Com.: Barreiro 319, tel. [redacted] 2267, Florida.- Dom.Part.:
Calleros 800, tel. 2605, Florida.- C.I. 15.513.-

TAIBO CANALE Walter.-
Prof.:Médico.-Esp.: Cirugía Infantil.-
N.:2/2/927(Mont.).-Ps.:Baldomero Elías Taibo y María Elena Canale.-
Esp.:Beatriz Perez H.-Hs.:Isabel, Walter y Pablo.- Est.y C.:Post Gra-
C/F do de Cirugía Gral.;Post Grado Cirugía Infantil.- Act.: Prof.Dir.
Clín.Quirúrg.Infantil.-[redacted] Pte. Soc.Ur.Pediatría, hasta Dic.
1978.-Act.es.: Ciruj.Gral., Ciruj.Infantil,Prof.en cursos varios.-
Afil.a.:Soc.Ur.Pediatría; Soc.Cirugía Ur.- Dir.Cons.: Soriano 1252,
tel. 90.61.50.- Dom.Part.: Amazonas 1700, tel. 59.35.06.- C.I.
471.050.-

53779

[redacted]

CENTRAL DE PUBLICACIONES S.R.L.
ZABALA 1542-P4-Telés. 915773-915451-914919-Montevideo-URUGUAY

Quién es Quién en el Uruguay

VILLEMUR TRIAY Luis Pedro.-
Prof.:Médico,Bibliotécnico, Prof.de Enseñ.Media(Secund. y Preparat.) por conc.de oposic.-Esp.: Medicina Gral. y Geriatría.-
N.:7/5/909(Mont.).-Ps.:Luis Eugenio Villemur y Amelia Triay.-Esp.: Yolanda Añon Lopez.-Est.y C.:Exonerado pago derechos título al graduarse, por alta escolaridad.-Bibliotecnia c/Sobresaliente (1943), revalidado en Univers.(1944) y Beca en Univers.Chile(1947).-Cursos y 2 Congr.Mundiales Acupuntura (1976/77/78).-Act.: Practic.Int.MSP por conc.opos.(1934/38); Pract.Int.Guardia CASMU por 3 conc.opos. (1940/49); Méd.Guardia Serv.Urg.CASMU por 2 conc.opos.(1953/62); Pract.Zona y luego Méd.Zona en Medic.Gral.CASMU (1935/68); Méd.Guar-Serv.Urg.MSP(1952/54); Aux.Técn.Bibliot.Sind.Méd. por conc.opos. (1940/47); Jefe Sec.Bibl.Fac.Med. por conc.mér.(1947/52); Méd.Cart. Enseñ.Secund.(1959/70); Dir.Serv.Méd.Ens.Secund. y luego del Dpto. Méd.(1970/73); Dir.Div.Asist.Ens.Secund.(1973/76);Méd.Sala Serv. Clín.Méd.del Prof.Juan C.Plá(1951/54); Méd.Hogar para Ancianos "El Atardecer",Ejérc.Salvación(1977/78).-Act.es.: Médico particular y Méd.Geriatra Hogar Anc.Ej.Salvación.-Dist.:Medalla Med.c/efigie A. Bello otorgada por Univers.Chile a Becario de cult.mas completa entre 2.000 (1947).-Congr.o Coloquios Mundiales o Latinoamer.Educa en Mex.(1964),Arg.(1965),Venez.(1969).-Afic.Pref.:Lectura,música, viajar.-La medicina preventiva, la educ.en gral.y educ.sanitaria en particular.-Afil.a.: Soc.Geriatría Ur.,Soc.Ur.Acupuntura y CASMU.-Dir.Cons.:Av.Uruguay 1288, tel. 91.55.53.- Dom.Part.:Av.Brasil 2722 Ap.701, tel. 78.40.60.- C.I. 143.214.-

S/F

BLANCO MARTINEZ Francisco.-
Prof.:Empleado Bancario.-
N.:12/11/929(Los Cerrillos,Dpto.Canelones).-Ps.:Vicente Blanco y Orfelina Martinez.-Esp.: María Haydée Melito Perez.-Hs.: Ruben Ariel, María Raquel y Francisco Horacio.- Est. y C.: Secund.completa,alumno curso Adm.de Esc.Militar, Curso RR.PP. Agrarias.-Act.:Ingresó a Caja Popular Los Cerrillos,posteriormente integrada a BANFED,(1957).-Integró Juventud Ruralista de L.Cerrillos (1952); luego Agremiación Rural.- Srio. del C.A.Los Cerrillos.-Integra Directorio Coop. Agropec.Ruralista (desde 1963).-1er.Pte. Com.Dptal.Desarr.de la Granja de Canelones(1974).-Pte.Expo Feria Atlántida(1975).-Integra Junta Vecinos Canelones (desde 1976 a la fecha).-Act.es.: Gte. BANFED,Suc.Progreso; Srio.Direct.CARULC ltda.-Productor Rural en fruticultura y ganadería.- Afil.a.: Centro Soc.Los Cerrillos, C.D.San Miguel, Soc.Criolla "M.A.Ledesma",C.S.Progreso,R. C. Los Cerrillos.-Dir.Com.:Ruta 5, Km. 28, tel.68, Progreso.-Artigas s/n, tel. 22, Los Cerrillos.-Dom.Part.:Gral.M.Tajes s/n, Los Cerrillos, Dpto.Canelones.-C.I. 16.286, Canel.-

S/F

53780

CENTRAL DE PUBLICACIONES S.R.L.
ZABALA 1542-P4-Teléfs. 91 57 73-98 54 51-91 49 19-Montevideo-URUGUAY

Quien Quien en el Uruguay

SASSI TRUJILLO Franklin Rodolfo.=
Prof.: Ejecutivo Comercial.= Esp.:Administración.=
N.:27/11/926(San Jacinto,Dpto.Canelones).= Ps.:
Rodolfo Sassi y María Ofelia Trujillo.= Esp.:Adil -
cia E.Martínez Vázquez.= Hs.:María Zulma,María Ofe-
lia y María Lupe.= Est. y C.: Fac.Med.(incompleta).=
Act.: Funcionario bancario (Bco.Ur.de Admin. y Crédi-
to), retirándose de la activ.bancaria(jubilación) en
1971,/=,cuando ocupaba la Gerencia del Banco Pan de
Azúcar.= Pte.Aero Club Canelones y R.C. Canelones
(1970-71).= Practicó basket por 15 años en Minas y
Mont.(C.A.P. y Larre Borges).= Integró Del.R.C. de
Atlántida en viaje a Chile(1964).= Dictó confers.
en R.C. de Elizabeth(New Jersey,EE.UU.,1971).=
Act.es: Gerente de Concentración Nal. de Producto-
res Agrícolas S.A.(Mercado Modelo).= Afic.Pref.:
Deportes.= Afil.a: R.C. Boulevard;A.C.del Ur.;I.A.
Larre Borges.= Dir.Com.:Cádiz 3260;tel. 58.93.69 =
Dom.Part.:Vidal y Fuentes 3068;tel. 79.52.54 =
C.I. Ix 127.837 ==

S|F

53781

CENTRAL DE PUBLICACIONES S.R.L.

ZABALA 1542 - P.4 - Teléfs. 91 57 73 - 98 54 51 - 91 49 19 - Montevideo - URUGUAY

Quien es Quien en el Uruguay

NAVARRO GENOVESE Nelson Jorge
Prof.: Ingeniero Industrial.= Esp.: Dir. y Gerencia Com. [illegible].=
N.: 30/4/932 [illegible].= P.: Juan José Navarro y e Isabel [illegible].= Esp.: María Teresa [illegible].= Hs.: Juan José, Jorge Luis, María Teresa y [illegible].= Est. y C.: [illegible] Ing. Industrial.= [illegible] State Univ. (Chicago).= [illegible].= Act.: [illegible] (1958-62).= [illegible] (19[illegible]-[illegible]).= [illegible] dike [illegible] S.A. (19[illegible]-76).= Pes. [illegible] S.A. (1976 a la fecha).= Act.es: Prof. [illegible] de [illegible] (Fac. [illegible]).= Gerente Comercial [illegible] S.A. [illegible].= Afil. a: [illegible] de Ingenieros.= Asoc. [illegible] Marketing.= Dir. Com.: [illegible] 1631; tel. 2[illegible].00.41 = Dom. Part.: [illegible] 222; tel. 7[illegible].35.[illegible] = C.I. 55[illegible].174 ==

S/F

CAVIGLIA TAHIER Luis
Prof.: Doctor en Ciencia Ambiental.= Esp.: Ecología (FHC).=
N.: 17/2/935 [illegible].= Ps.: Luis Caviglia Pepetto y María Teresa [illegible].= Esp.: [illegible] Apolo.= Hs.: Paula, Luis y Juan Francisco.= Est. y C.: Investigaciones en Ecología Aplic. ([illegible], 1975); Invest. Ecológicas Integradas (Unesco, [illegible], 1974).= Act.: Miembro de Co. Coordin. de Activ. [illegible] (UNT).= Dir. Dpto. Extensión Cultural (Univ.).= Miembro Com. Investig. de Recursos Naturales ([illegible]).= Secret. del Primer Congr. Zoológico del Cono Sur.= Pte. Reunión de Consulta p/Expertos s/Manejo de Areas Silvestres (Pretoria, S-Afr.).= Prof. Visitante en [illegible] s/[illegible] e Impacto Ambiental (Bs.As., Río/CIFCA-UNES-CO).= Consultor en [illegible] Ambiental (Bogotá y Lima-UNESCO).= Act.es: Prof. de Ecología (Fac. Med. (UDE)).= Pte. Inst. Nal. p/Conservación del Medio Ambiente.= Consultor Hon. de Unión Intern. p/Conservación de la Naturaleza (Morges, [illegible]).= Consultor [illegible] del [illegible] en probl. ambientales.= Afic. Pref.: [illegible], colec. de armas.= Afil. a: [illegible].= Dom. Part.: Luis [illegible] 3046; tel. 79.21.09 = C.I. [illegible] ==

C/F

[redacted]

53782

CENTRAL DE PUBLICACIONES S.R.L.
ZABALA 1542 - P4 - Teléfs. 91 57 73 - 98 54 51 - 91 49 19 - Montevideo - URUGUAY

Quién es Quién en el Uruguay

STAPFF [illegible] Volker [illegible]
[illegible].: Médico.= Esp.: Otorrinolaringología.=
N.: 23/?/921(Mont.).= Ps.:Gustavo A. Stapff y
Elisabeth [illegible].= Esp.:Irene Altamira.= Hs.:
Gustavo, Pablo, Diana Cecilia y María Magdalena.=
Act.: Fac.Medicina(1940-49).= Harvard University,
Boston, EE.UU.(Residente ORL), 1950-52.= Hospital
Británico(1953).= Hospital de Clínicas(Adjunto),
1953-59.= Consejo del Niño (ORL), 1953.= Act.es:
Médico ORL en ejercicio y en Hosp.Británico y Consejo del Niño.= Afic.Pref.:Música, Tenis.= Afil.
a Soc. de ORL del Ur.= Dir.Cons.:Av.Libert.Lavalleja 1640; tel. 91.59.66 = Dom.Part.:Almirón 5274
[illegible]; tel.: 59.52.95 = C.I. 384.559 ==

S/F

CAMPOS THEVENIN Guillermo.=
Prof.: Arquitecto.=
N.:23/2/908(Mont.).= Ps.:Alfredo R.Campos y Martha
Thevenin.= Esp.:María Theresa Balogh.= Hs.:Alfredo.=
Act.: Prof.Ayte.(1931), Ayte.Matem. y Dib.(1932) y
Prof.tit. [illegible] 1935.= Se recibe de Arq.(1934).=
Arq.Ayte.(Dpto.Arq.Bco.Seguros del E., 1936-38).=
Arq.en Dir.Plan Regulador de Mont.(1939).= Alférez
Infant.Res.(1943).= Pte.Com.Est.p/Plano Aerofotogramétrico Mont.(1940-44).= Integró Com.Mixta UTE-
[illegible] s/Alumbrado Mont.= Dirigió trabajos de Exped.
[illegible] de [illegible].Mont. y Melvín [illegible].= Secret.Técn. de
Comis. Plan Dir.Mont.= Del.Mun. en Com.Mixta est.
[illegible] Mont.(1960-62).= Del.IMM a IV Congr.
[illegible] de [illegible] y XII Sem. s/Urbaniz.(IU).= Relator [illegible] Del. Soc.Arq. s/"[illegible] vá Mont." =
Prof. [illegible] por 43 años.= Instr. y Prof.
[illegible] en Centro Of. de Res.(25 años).= Dir.
[illegible] y Planif.Urbana y Cult.,
IMM = Pte.[illegible] de Res.(1967).= Pte.Com.As. de
Plan Di[illegible].= [illegible] Quinta de
[illegible] del [illegible] y [illegible].= Dist.:
Miembro [illegible] Inst.Hist. y Geogr.= C.I. 73.250 ==

S/F

[redacted]

53783

CENTRAL DE PUBLICACIONES S.R.L.
ZABALA 1542-P.4-Teléfs. 91 57 73-98 54 51-91 49 19-Montevideo-URUGUAY

Quien es Quien en el Uruguay

CARDELINO FERRARI José Enrique.=
Prof.: Industrial.=
N.: 20/5/948(Mont.).= Ps.: Héctor Cardelino y Mair Ferrari.= ~~Expxx~~ Est. y C.: Bachillerato Ingeniería.= Técnicas de Adm. de Empresas.= **Act.:** En julio de 1963 ingresó a la firma "Héctor Cardelino S.A.", en func. de Auxiliar.= En 1966 es Jefe de Administración, ocupando la Gerencia de la empresa en Febrero de 1968.= La Asamblea de Accionistas lo designa en Mayo de 1970, Pte. del Directorio, función que ocupará aparte de la Gerencia General.= Act.es: Gte.Gral. y Pte.Directorio de "Héctor Cardelino S.A.".= Miembro Cons.Dir. de: Cám.Ind.del Caucho del Ur., C.Leones Mont.-Unión, Centro Talleres Mecánicos de Automóviles.= Afic.Pref.: Lectura, natación, equitación.= Afil.a: C.de I.; Cám. de Imps.de Máquinas Repuestos y Accesorios; Asoc.Vendedores Rep.p/Autos; Liga Def. Com.; Centro Camioneros Ur.; Cám.Nal.Com.; Asoc.Ur.de Volantes; ~~Dir.Com.:Galicia 1418~~ C.[illegible] de F.; Centro [illegible]; C.Neptuno; C.Unión.= Dir.Com.: Galicia 1418; Tel. 47.59.26 = Dom.Part.: Gabriel Pereyra 2979; Tel.: 79.02.18 == C.I. 1.130.132 ==

S/F

53784

CENTRAL DE PUBLICACIONES S.R.L.
ZABALA 1542 - P.4 - Teléfs. 91 57 73 - 98 54 51 - 91 49 19 - Montevideo - URUGUAY

Quién es Quién en el Uruguay

PON CUPAL Francisco José.=
Prof.: Contador Público.= Hacendado.=
N.:2?/11/904(Dur. Ch.).= Ps.:Fco.Pon Pesedo y Antonia Cupal.= Esp.:Clelia M. Vio Basio.= Hs.:Eliseo Fco., Juan Carlos, Eduardo Ramón y Jorge Miguel.= Act.: Como Profesional, ejerce desde 1926 hasta Dic.1949.= En 1950 se inicia en la act. agropecuaria como Administrador de Estancias Eliseo Pon S.A.; miembro del Consejo Directivo de la empresa(Vice-Pte.), hasta 1967.= Continúa en la act. agro-ganadera a partir de 1968, en Cabañas San Jorge y Sta.Elena(razas Corriedale y Hereford y Polled Hereford, respectiv.).= Act.es: Co-propietario de Francis J. Pon e Hijos, dedicándose a la act. agropecuaria junto a sus hijos Eduardo y Jorge.= Afic.Pref.:el Trabajo.= Afil.a: A.C. del U.; C.Unión de Melo, Casa de It., Radio Club Ur.= Dir. Co. y Dom.Part.:Dr. de Herrera 666; tel. 2257, Melo, Dpto.Cerro Largo.= C.I. 1?.745 ==

S/R

DESTRI CRESPI Enrique A.=
Prof.: [illegible]= [illegible]:Eventos especiales.=
N.:10/12/944(Mont.).= Ps.:Américo Destri (f) y María Angélica Crespi.= Esp.:Silvia [illegible].= Hs.:María Florencia y Rosina María.= Est. y C.:Ens.Sec.= Act.: 19?-6?, Fnc.Banco Mercantil.= 19?9-73:"Pur-o-Pur" (Ind. [illegible] de Naranjas y Jugos).= 1973-75: Dir.de "[illegible] 10"(Radio Ariel).= 1975-7?: activs. diversas en [illegible] Radio Oriental y Canal 4-Montecarlo, en programas deportivos.= Coordinador Gral. de "[illegible]"(Prog. de opinión deportiva, Canal 4 Montecarlo).= [illegible] 7?, es contratado para un Proyecto [illegible] Gral.= Act.es: [illegible] "[illegible] S.A.", [illegible] que organiza transmisiones vía satélite y las proyecta en Pantalla Gigante [illegible] color.= Afic.Pref.:[illegible].= Afil. a: [illegible] [illegible] Dir.Com.:Canal 4; tel. ?.45.9? = Dom.Part.: [illegible] 1?17; tel. 79.??.?4 = C.I. [illegible] ==

S/R

[redacted]

53735

CENTRAL DE PUBLICACIONES S.R.L.
ZABALA 1542-P4-Teléfs. 915773-915451-914919-Montevideo-URUGUAY

Quien es Quien en el Uruguay

BALLEFIN GALEANO Raúl.-
Prof.:Empleado; Periodista Deportivo.-Esp.:Basquetbol.-
N.:29/10/923(Minas,Dpto.Lavalleja).-Ps.:Fausto Primitivo Ballefin y María Isabel Galeano.- Esp.:Elida H.Borrazás Varela.-Est.y C.:Secundaria y cursos de inglés.- Act.:Jugador basquet (1940/55) en Aguada, Bohemios,Atenas.- Técn.a partir de 1956 en: Atenas,Urunday,Hebraica y Macabi,Unión(Campeón 1958,2a.Asc.caracter invicto en rueda final),siguió en Unión 3er.puesto C.Federal 1ra.Div.(1959); Stockolmo Campeón 2a.Asc.(1959); Montevideo B.B.C.,Waston,Peñarol(1960/64 y 72), Olimpia,Campeón Absoluto 1965,continuando dicho club en 1966; Defensores Maroñas(1968/69); Atenas (1973);Bohemios (1974) cuando termina carrera técnico.-Campeón Nal.c/Montevideo 3 veces; Campeón Interior con Salto (1963).-Técn.Nal. (1958/67); Copa Munic. del Plata (1958/59); Sudamericanos de Rio,Lima y Montevideo,éste último dirigiendo a Colombia; Panamericano Extra en Tucumán; Panamericano Cali c/ Colombia; Olimpiada Tokio(1964); Mundial Mont.(1967); Contratado por Colombia(1970/71),logrando Vice Camp.Bolivariano en Panamá.- Act.es.: Dir.Progr.radial "Basket-Ball por Dentro" juntamente c/R.Vazquez; Coord.Gral.de "Basket-Ball Oriental" en CX 12.- Dist.: Haber sido Técn.Nal.- Ser uno de 5 técn.olímpicos del país.-Haber sido nominado "Ciudadano Hon." de Ciudad Durango(México,1970).-Afic. Pref.: Lectura,Teatro,Deportes,el tango y viajar.- Afil.a.: Círc. Period.Deport.- Dir.Ofic.y Dom.Part.:26 de Marzo 1223 Ap.17, tel. 79.05.05.- C.I. 721.932.-

S/F

53786

APPRATTO LORENZO, Ramón
Profesión: Ingeniero Agrimensor
Nacido el 7/12/943 en Montevideo
Domicilio: Charrúas 1195 Apto. 3.P.1 (Paysandú).-
C.I.: 733.744.-

ARGILON GIANRE, Julio César
Industrial
4/8/923 en Montevideo
Coimbra 5862
C.I.: 436.444

-GASPARRI VACCA, Carlos Domingo
Ingeniero Agrónomo
28/1/925 en Bs. Aires Rpca. Argentina.-
Leyenda Patria 2948 P.5.-
C.I.: 598.672.-

RAVERA GIURIA, Rafael Julio
Abogado
15/1/923 en Montevideo
Rambla O'Higgins 5435 P.2.-
C.I.: 406.073

MUÑOZ MONTEAVARO, Cándido
Médico
21/12/910 en Cienfuegos, Cuba.-
Br. Artigas 4, P.4. Apto. 401.-
C.I.: 522.155.-

VALDES OTERO, Estanislao
Abogado
18/8/931 en Montevideo
C.I.: 535.940

GALEANO MUÑOZ, Jorge
Médico
19/2/919 en Mendoza, Rpca. Argentina.-
Juan María Perez 2918
C.I.: 303.767.-

DURAN DEL CAMPO, Aníbal
Veterinario
30/3/924 en Montevideo
Benito Blanco 1174
C.I.: 604.555

TISCORNIA IRIART DENIS, José María
Médico Cirujano
10/11/903 en Fray Bentos Dpto. de Río Negro.-
26 de Marzo 1011
C.I.: 60.983.-

PEREZ DEL CASTILLO ALGORTA, Guillermo María
Escribano
18/1/944 en Montevideo
20 Mts. casi Rambla O'Higgins 1366.-
C.I.: 998.900.-

53787

VIEIRA SOSA, María Isabel
Economista
18/9/948 en Montevideo
José Martí 3100 Apto. 301
C.I.: 1.147.552

TARIGO BONIZZONI, Víctor Eduardo
Contador Público
11/12/947 en Montevideo
Caracé 515
C.I.: 1.110.819

(VARIOS) -PEREZ DEL CASTILLO ALGORTA, Eduardo
Escribano
5/12/946 en Montevideo
Luis Lamas 3367
C.I.: 1.075.366

PATERNO, Francisco
Médico
10/10/908 en Azul, Pcia. de Bs. As. Rpca. Argentina.-
Esteban Elena 6256
C.I.: 442.149

-BECH MORELLI, Jaime Roberto
Médico
12/[illegible]/907 en Montevideo
Br. Artigas 1645 P.11 Apto. 1102.-
C.I.: 77.060.-

MEZZERA ALVAREZ, Julio Raúl
Médico
7/2/915 en Montevideo
Santa Mónica 1777
C.I.: [redacted] 216.591.-

CHALAR PASTORINI, Boris Danilo
Abogado
29/12/929 en Montevideo
Ibicuy 1173
C.I.: 954.555

COUTO MAGGIOLO, Agustín Jorge
Despachante de Aduana
26/8/930 en Montevideo
Valeriano 1648
C.I.: 658.761.-

NIN VIVO, Esteban
Médico Cirujano
2/2/925 en Montevideo
Br. Artigas 302 Apto. 301.
C.I.: 452.322.-

CARDILLO DELMONTE, Rimer Angel
Artista Plástico
17/8/944 en Montevideo
Fco. A. de Lemos 4285.- C.I.: 1.010.614.-

.. 53789

[redacted]

SCHENINI BIET, Victoria
Pianista
12/6/923 en Montevideo
Colonia 1139 Apto. 7.-
C.I.: 401.553.-

MENDEZ VALLONY, Pedro
15/11/931 en Melo, Dpto. de Cerro Largo
Santiago Gadea 218 Treinta y Tres.-
C.I.: 30.820.-

CORRADO MARTIN, Oscar Alfredo
Técnico en Relaciones Públicas.-
4/2/943 en La Plata, Pcia. de Bs. Aires, Rpca, Argentina.-
Pedro Ricaldoni 3731
C.I.: 932.641

PEREIRA parada, Oribe Amaro
Docente, Periodista
23/3/951 en Minas, Dpto de Lavalleja
José E. Rodó 738 Minas.-
C.I.: 26.701.-

HEGUY TERRA, Eduardo
Abogado
5/1/942 en Montevideo
Avda. Brasil 2835 Apto. 103
C.I.: 1.110.910

BRIAN DE FREITAS, Juan María
Abogado
26/10/920 en Paysandú
Mahatma Gandhi 301
C.I.: 384.607

DELGADO SALAVERRI, Alfredo Daniel
Escribano
1/11/947 en Montevideo
Avda. Gral. Nariño 2025
C.I.: 1.042.121-

BARRIOS SANCHEZ, Héctor Cicerón
Abogado
16/4/939 en Montevideo
Manuel Melendez 423 Treinta Y Tres.-
C.I.: 46.089

MOLLER DE BERG ORTIZ, Federico C.-
Escultor
31/8/899 en Montevideo
Paraguay 1248

GRASSO AGLIANO, Rafael
Médico-Cirujano
2/8/913 en Montevideo
20 de Setiembre 1455.-
C.I.: 165.727.-

P.A.F.

-- 53789

[redacted]

FARIÑA ROMANO, Iris (MORAN, Cristina (Nombre Artístico).-
~~Periodista~~
17/8/930 en Montevideo
Alarcón 1560
C.I.: 1.142.915

CARRAU PUJOL, José Luis
~~Contador Público~~
13/10/926 en Barcelona, España.-
Avda. Garzón 1797
C.I.: 446.905

CARRAU PUJOL, Juan
~~Industrial~~
13/3/924 en Barcelona, España
C.I.: 707.240

TEXEIRA ACOSTA, Henry
~~Ingeniero Químico~~
1/6/931 en Paysandú
Rambla Rpca. del Perú 851 Apto. 1001.
C.I.: 1.192.181

CIBILS CAUBARRERE, Alfredo Emilio
Escribano
22/9/948 en Montevideo
Juan Benito Blanco 965 Apto. 202
C.I.: 1.058.462.-

SANCHEZ PIQUEREZ, Héctor Dardo
~~Abogado~~
30/5/914 en Nueva Helvecia, Dpto. de Colonia
Manuel Oribe 561 Treinta y Tres
C.I.: 3858 de Treinta y Tres.-

BALCARCEL BIESTRO, M. Eduardo
~~Periodista~~
13/10/944 en Montevideo
Juan Jacobo Rousseau 3811
C.I.: 1.010.214.-

AMORIN ICARDO, Hugo César
~~Odontólogo.-~~
14/2/900 en Montevideo
Mercedes 1613 Apto. 4.-
C.I.: 85.165.-

ALGORTA DEL CASTILLO, Alfonso María
Contador
24/2/931 en Montevideo
Gil 981
C.I.: 511.434.-

BECEIRO MARTI, Ildefonso
Periodista
5/1/925 en Montevideo
Pernas 2470
C.I.: 479.952.-

53790

CRAWFORD GONZALEZ, Leslie
Funcionario Público (Administración Nacional de Puertos), Escritor.-
6/12/914 en Durazno
Ellauri 272 Apto. 101.
C.I.: 235.409

TESTA MERICA, Néstor Omar
Rematador Público
4/4/921 en Salto
Edificio "Marebello, Parada 10 (Punta del Este).-
C.I.: 1.137.274.-

BRUGNINI VACCHELLI, Oscar
Arquitecto
5/10/908 en Montevideo
José María Montero 2945
C.I.: 122.548.-

LANZIANO, Washington
Escribano Público, Profesor de la Facultad de Derecho
27-6-920 en Montevideo
Avda. Brasil 3041 Apto. 601.-
C.I.: 342.772.-

SORIANO JUNIO, Víctor
Médico-Cirujano
8/2/909
Buenos Aires 363
C.I.: 168.440.-

JAUMANDREU VALVA, Ciro Alberto
Médico
25/7/911 en Sarandí Grande, Dpto. de Florida.-
Avda. Dr. Albo 2675
C.I.: 223.503

SPILLER HECHT, Andrés
Industria
12/9/931 en Hungría.-
Avda. Dr. Soca 1126 Apto. 802
C.I.: 335.848.-

ZERBONI ROSSO, Dante
Médico
15/11/909 en Montevideo
Dr. Toribio Olasso 545 Paso de los Toros.-
C.I.: 18.721.-

CAT VIDAL, Alfredo
Comercio
11/9/932 en Montevideo
Solano Antuña 2805 Apto. 401
C.I.: 509.300*-

-- 53791

BERAZA GUTIERREZ, Agustín
Profesor de Historia
Nacido en el año 1908 en Minas, Dpto. de Lavalleja
Dalmiro Costa 4495
C.I.: 434.373.-

JUSTET PEYRONEL, Gaetón
Contador
15-12-929 en Tarariras, Dpto de Colonia
18 de Julio 2031 Tarariras
C.I.: 19.529 de Colonia.-

MANZIONE INVERNIZZI, Dante Antonio
Comerciante
10-5-921 en Montevideo
Javier Barrios Amorín 1590
C.I.: 567.112

MARTINEZ VIAÑA, Américo
Periodista, Especialidad: Deportes
12-6-924 en Montevideo
Rambla Rpca. Argentina 1225 Apto. 501.-
C.I.: 300.048

CARLEVARO CASAL, Agustín Eusebio
Arquitecto
6-1-913 en Montevideo
Presidente Oscar Gestido 2570
C.I.: 203.820

RUPENIAN BICHAKJIAN, Aram
Broadcaster
20/7-948 en Montevideo
Nueva Palmira 1813
C.I.: 1.108.442.-

RUPENIAN BICHAKDJIAN, Berch
Broadcaster
15-12-946 en Montevideo
Nueva Palmira 1813.-
C.I.: 1.108.443.-

LANCELLOTTI SERRA, Fausto Raúl
Profesor
4-11-949 en Montevideo
2 de Mayo 1425 Apto.1.-
C.I. 1.175.259

DELLA VALLE BATAILLE, Víctor
Abogado
23-1-938 en Montevideo
Avda. Luis P. Ponce 1262 Apto. 301.-
C.I.: 767.766

CERIANI BRUSCO, Beatríz Angela.
Profesora de Matemáticas
29-4-945 en Montevideo
Obligado 1315
C.I.: 998.522.-

53792

PONFILIO PEZZOLANO, Emilio
Corredor de Cambio
24-12-944 en Montevideo
Amsterdam 1417
C.I.: 999.734

PEREIRA MAJO, Raúl
Ceramista
Nacido en Montevideo
Calle Dodero y Treinta y Tres
C.I.: 977.459

RUSSELL, Dora Isella
Escritora y Periodista
15/3/925 en Buenos Aires, Rpca. Argentina.-
Avda. Sarmiento 2245.-

LUISI RODRIGUEZ, Berta Inés Josefina
Pintora
22-6-924 en Montevideo
Iturriaga 3522
C.I.: 431.074

PANTAZOGLU PAREJA, Constantino
Secretario Adm. Embajada de Grecia
9-10-948 en Montevideo
Luis A. de Herrera 1042
C.I.: [redacted] 1.140.400

PaF

TARABAL DAMIANI, José María
Arquitecto
15/6/933 en Montevideo
Residencia "La Bicoque" P. del Este. en Montevideo Eduardo Acevedo 1094.-
C.I.: 638.728

IBARBURU PECORA, Mario César
Hacendado
[redacted] 14-9-940 en Montevideo
Calleros 800 Florida
C.I.: 15.513

TAIBO CANALE, Walter
Médico
2/2/927 en Montevideo
Amazonas 1700
C.I.: 471.050.-

VILLEMUR TRIAY, Luis Pedro
Médico, Profesor
7/5/909 en Montevideo
Avda. Brasil 2722 Apto. 701.-
C.I.: 143.214

53793

BLANCO MARTINEZ, Francisco
Empleado Bancario
12-11-929 en Los Cerrillos, Dpto. de Canelones.-
Gral. M. Tajes s/n. Los Cerrillos, Dpto. de Canelones.-
C.I.: 16.286. Canelones.-

[redacted]

SASSI TRUJILLO, Franklin Rodolfo
Ejecutivo Comercial
27-11-926 en San Jacinto, Dpto. de Canelones.-
Vidal y Fuentes 3068
C.I.: 127.837

NAVARRO GENOVESE, Nelson Jorge
Ingeniero Industrial
30-4-932 en Montevideo
Pedro Berro 992
C.I.: 550.174

VAVIGLIA TAHIER, Luis
Doctor en Ciencias Ambiental
17-3-935 en Montevideo
Luis Cavia 3046
C.I.: 639.857

STAPFF SEUFFERHELD, Volker Hennes
Médico
23-8-921 en Montevideo
Almirón 5274 bis.
C.I.: 384.659

CARDELINO FERRARI, José Enrique
Industrial
30-5-948 en Montevideo Gabriel Pereyra 2979
C.I.: 1.130.438

RON OURAL, Francisco José
Contador Público
26-11-904 en España.
Dr. De Herrera 666 Melo, Dpto. de Cerro Largo
C.I.: 18.745

DETRI CRESPI, Enrique A.
Publicista
10-12-44 en Montevideo
Marco Bruto 1217
C.I.: 919.697.-
BALLEFIN GALEANO, Raúl
Empleado, Periodista Deportivo.
29-10-923 en Minas, Dpto. de Lavalleja
26 de marzo 1223 Apto. 17.-
C.I.: 721.932.-.
.-

53784

[redacted]

"AÑO DEL SESQUICENTENARIO DE LA POLICIA".-

DIRECCION NACIONAL DE INFORMACION E INTELIGENCIA.- DPTO. Nro. 3

DIRECCION NACIONAL DE INFORMACION E INTELIGENCIA
DEPARTAMENTO Nº 3
FICHERO

M E M O R A N D U M: Nro. 1058/979.ajm.-
REFERENCIAS: Pedido de Informes No.0075/79 Departamento C=2 del Estado Mayor Conjunto
DESTINO: Dpto. C=2 -ES.MA.CO.- . . . . . .

o.o.o.o.o.o.o.o.o.o.o.o.o.o.o.o.o.o.o.o.o.

1).REFERENTE: GASPARRI VACCA: Carlos Domingo.-
REGISTRAMOS: GASPARRI: Carlos.-
DOCUMENTO: No se registra.-
DOMICILIO: No se registra.-
DATOS PERSONALES: No se registran.-
PROFESION: Ingeniero Agrónomo.-
ANOTACIONES: 21/8/973: "El Popular": Candidato por la Facultad de Agronomía, órden egresados, para integrar la Asamblea General del Claustro Universitario. Integró en la oportunidad la Lista Nro. 176 con el Lema: "Por una Universidad autónoma, realmente democrática y verdaderamente laica", de tendencia demócrata.-

o.o.o.o.o.o.o.o.o.o.o.o.o.o.o.o.o.o.o.o.o.o.o.o.o.o.o.o.o.o.o.o.

C1

2).REFERENTE: RAVERA GIURIA: Rafael Julio.-
REGISTRAMOS: RAVERA -GIURIA: Rafael.-
DOCUMENTO: No se registra.-
DOMICILIO: No se registra.-
DATOS PERSONALES: No se registran.-
PROFESION: Abogado Defensor de Oficio.-
ANOTACIONES: 27/9/976:-Comisión de Investigación de Derechos Humanos.DISTRIBUIDO 54/970.El titular expresa que si bien hay muchas quejas de parte de los detenidos, referente a apremios ilegales por parte de las Autoridades, nunca se pudieron individualizar a los responsables. Cita los casos de Raúl Bautista ZULOAGA RUBIDO y José M.CANDAMIO VAZQUEZ.-

o.o.o.o.o.o.o.o.o.o.o.o.o.o.o.o.o.o.o.o.o.o.o.o.o.o.o.o.o.o.o.o.

ADVERTENCIA
ESTA INFORMACION ES ABSOLUTAMENTE RESERVADA, PARA USO EXCLUSIVO DE LA AUTORIDAD QUE LA SOLICITA Y NO PUEDE DARSE VISTA A LA PARTE INTERESADA.-

3).REFERENTE: MUÑOZ MONTEAVARO: Cándido.-
REGISTRAMOS: MUÑOZ MONTEAVARO: Cándido José Tomas.-
DOCUMENTO: C.I.Nro. 522.155.- C.C.Serie ABA Nro.8.760.-
DOMICILIO: Bvar.Gral.Artigas Nro.4 Apto.401 -(en 1977).-
DATOS PERSONALES: Nacido con fecha 21 de Diciembre de 1910 en Cuba, hijo de Cándido y de Ana María.-
PROFESION: Médico.-
ANOTACIONES: 22/5/962: Integra una Nómina de profesionales -

[redacted] 53795

...///...

DIRECCION NACIONAL DE INFORMACION E INTELIGENCIA
DEPARTAMENTO Nº 3
FICHERO

(Continuación del Memorandum Nro. 1.058/979.ajm).- <u>HOJA Nro. 2</u>.-

o o o o o o o o o o o o o o o o o o o o o o o o o o o o o o o o o

....-universitarios que en la citada fecha firman una declaración pública de apoyo a la revolución Cubana.- <u>26/7/977</u>: Desarrollará el Tema -"Ictericia y Embarazo" durante una Sesión científica a - realizarse en la Sociedad de Gastroenterología del Uruguay.- - - - <u>6/10/977</u>: Solicita por intermedio de la Seccional 10ma. de Policía, Constancia sobre Anotaciones en Ficheros Policiales de Inteligencia, Formulario Nro. 1.865, expidiéndosele en la oportunidad "Categoría -<u>B</u>".- <u>20/12/977</u>: Según Informe del SID de la citada fecha, el titular registra las siguientes anotaciones: 29/7/960:Firma manifiesto de apoyo a la Revolución Cubana -(Marcha).30/9/965: Interviene en las Jornadas Sanitarias, las que se realizan en el Salón de Actos del Ministerio de Salud Pública, siempre organizadas por la División Higiene, integrando una mesa que tratará el - tema -"Hepatitis", duramte los 4 y 9 del corriente, siendo su - - coordinador-(Epoca).- <u>21/1/978</u>: Eleva un Escrito en la citada fecha ante el Sr.Jefe de Policía de Montevideo, solicitando se le - otorgue "Categoría A" de la Constancia de Habilitación para Cargos Públicos, ante lo cual el Sr.Jefe Ordena: que se desestime su petitorio, manteniéndolo dentro de la "Categoría <u>B</u>".- <u>13/3/978</u>: - Según Informe de la 2da.División del Estado Mayor Naval, se establece que el titular registra la siguiente anotación: Miembro del Sindicato Médico.25/7/966:Fue posiblemente de ideología izquierdista.-

o.o.o.o.o.o.o.o.o.o.o.o.o.o.o.o.o.o.o.o.o.o.o.o.o.o.o.o.o.o.o.o.o.o. 44

4).REFERENTE: VALDES OTERO: Estanislao.-
REGISTRAMOS: <u>VALDES OTERO: Estanislao Julio</u>.-
DOCUMENTO: C.I.Nro. 535.940.-
DOMICILIO: Pedro F. Berro Nro. 715 Apto.1 -(en 1976).-
DATOS PERSONALES: Oriental, nacido en la 18va. Sección Judicial - del Departamento de Montevideo con fecha 18 de Agosto de 1931, hijo de Estanislao Eugenio VALDES CLASCOAGA y de María Esther OTERO LEMOS.-
PROFESION: No se registra.-
ANOTACIONES: <u>20/10/965</u>: Según material obtenido en el allanamiento practicado en el domicilio de Ricardo VIDAL MATOS y Félix MONTALDO, el titular es cooperador del Centro de Estudiantes de - Derecho.- <u>6/5/972</u>: "El Popular" Pág.7: Miembro del Consejo Directivo del Colegio de Abogados por el período comprendido entre los años 1972 a 1976.- <u>2/5/977</u>: Se establece que el titular es Ministro de Agricultura y Pesca.- <u>Abril/978</u>:-(2da.Quincena).El Boletín Clandestino "Desde Uruguay" de la citada fecha, Página 7 Nro.8,se refiere a las causas de su renuncia a la Cartera.-

53798

o.o.o.o.o.o.o.o.o.o.o.o.o.o.o[redacted]o.o.o.o.o.o.o.o.o.o.o.o.o.o.o.

...///...

ADVERTENCIA
ESTA INFORMACIÓN ES ABSOLUTAMENTE RESERVADA, PARA USO EXCLUSIVO DE LA AUTORIDAD QUE LA SOLICITA Y NO PUEDE DARSE VISTA A LA PARTE INTERESADA.-

DIRECCION NACIONAL DE INFORMACION E INTELIGENCIA
DEPARTAMENTO Nº 3
FICHERO

o o o o o o o o o o o o o o o o o o o o o o o o o o o o o o o o o o o

5).REFERENTE: GALEANO MUÑOZ: Jorge.-
REGISTRAMOS: GALEANO MUÑOZ: Jorge.-
DOCUMENTO: C.I.Nro. ~~303.767~~ -C.C.Serie BIB Nro.2.478.-
DOMICILIO: Bulevar Gral.Artigas Nro. 559 -(en 1971).-
DATOS PERSONALES: Nacido con fecha 14 de Febrero de 1919 en la República Argentina, hijo de padres uruguayos-de - José Arturo y de Esther; divorciado de Mercedes MASSERA, actualmente casado con Sofía SUSANICH; titular del Pasaporte Nro. 108472.-
PROFESION: Estudiante. Médico.-
ANOTACIONES: 30/8/946: "Justicia": Firmante de un manifiesto de adhesión a la Candidatura de Eugenio GOMEZ al Consejo de Estado.-En el mes de Setiembre, solicita y obtiene el Certificado de Buena Conducta para viajar.- Diciembre/962: Viajó de Uruguay a Cuba.- 29/12/962: Partió por BOAC con destino a Santiago de Chile, integrando una Delegación que asistiría posteriormente con fecha - 1 de Enero de 1963 a los festejos del IV Aniversario de la Revolución Cubana en La Habana.- Enero/963: Viajó de Cuba a México.- - - 21/1/963: Llegó por Lufthansa de Santiago de Chile acompañado por Ruben FRATELLI NARDET, Carlos MATO FERNANDEZ, Ruben CASALA GORSKY Illex RODRIGUEZ, Lirio RODRIGUEZ y Carlos ELICHIRIGOITY.-27/5/963: "El Popular" Pág.1 Col.7: Invitado a concurrir por el Movimiento - Nacional de Trabajadores de la Cultura del FIDEL, a la mesa redonda que se realizará en el día antes mencionado, en el Local de la calle Sarandí Nro. 669, en preparación del Congreso de ese Partido.- 12/7/963: "Marcha" Pág.2: M.R.O. anuncia que participará en - Conferencia a realizarse en la calle Mercedes Nro. 944 sobre el - tema -"Educación en el Uruguay.Informe sobre los países socialistas".- 26/7/963: Propietario del vehículo matriculado con el Nro. 230.318 cuyo ocupante concurrió a los festejos del 26 de Julio en la Embajada de Cuba en el citado año.- 9/11/963: "El Popular" Pág. 2 Col.3: Figura como educador que visitó Cuba.- 23/7/964: Partió por SAS con destino a Praga.- 20/7/964: Partió para Cuba.Primero - por PLUNA a la Ciudad de Buenos Aires y luego por Canadian Pacific. Mantuvo contactos con Aldo RODRIGUEZ CAMPS, Encargado de Negocios de Cuba. Escribe en "Marcha".- 12/9/966: "El Popular" Pág. 2: Firma conjuntamente con políticos y Directivos gremiales, una petición que fuera elevada a la Suprema Corte de Justicia, solicitando la libertad de los Dirigentes Sindicales Comunistas de Artigas, Julio VIQUE, Nelson SANTANA y Ataliva CASTILLO, cuya Nómina es publicada en el citado periódico.- 28/12/967: Por vía SAS partió con destino a Praga-Checoeslovaquia.- 2/1/968: "El Popular" - Pág.1: Integrante de la Delegación que intervendrá en el Congreso

[redacted] 53797

...///...

ADVERTENCIA
ESTA INFORMACIÓN ES ABSOLUTAMENTE RESERVADA, PARA USO EXCLUSIVO DE LA AUTORIDAD QUE LA SOLICITA Y NO PUEDE DARSE VISTA A LA PARTE INTERESADA.-

DIRECCION NACIONAL DE INFORMACION E INTELIGENCIA
DEPARTAMENTO
Nº 3
FICHERO

(Continuación del Memorandum Nro. 1.058/979.ajm).- <u>HOJA Nro. 4</u>.-

o o o o o o o o o o o o o o o o o o o o o o o o o o o o o o o o o

....Cultural de La Habana, que se realizará desde el día 4 al 11 de la fecha.- <u>24/1/968</u>: Por vía SAS llegó procedente de Praga-Checoeslovaquia.- <u>22/3/968</u>: "Marcha" Pág.14: Se comunica que los Delegados uruguayos del Congreso Cultural de La Habana, harán público su informe hoy a la hora 20:00' en la Facultad de Arquitectura. Entre ellos se encuentra el titular.- <u>28/6/968</u>: Integra una Nómina de docentes dada a publicidad en la citada fecha por la Federación de Docentes Universitarios del Uruguay, que suscriben un Compromiso en el que rechazan y se comprometen a resistir todo tipo de intervención del Poder Ejecutivo en la Universidad de la República.- <u>Diciembre/968</u>: "Rojo y Negro"-Ejemplar Nro.2 Pág.53:Informa que el titular es Director del Instituto de Psicología de la - Facultad de Humanidades y Ciencias. Profesor de Psicología Experimental. Docente adjunto de Psiquiatría de la Facultad de Medicina. Se publica un artículo del reseñado, titulado:-"Cuatro psiquiatras y psicólogos analizan al torturador policial".- <u>11/9/970</u>: "Marcha" Pág.24: Publica que el titular dirigirá un una Mesa Redonda en el Teatro "El Galpón" sobre "El Tobogán". Integra la Comisión Fiscal de la Sociedad de Psicología del Uruguay, por el período comprendido entre los años 1963 a 1965.- <u>25/1/971</u>: En la citada fecha personal del Departamento Nro.2 de esta Dirección, efectuó un allanamiento en su domicilio por existir información de que en el mismo se efectuarían reuniones de carácter subversivo; la comisión fue atendida por la actual esposa del titular de nombre Sofía SUSANICH oriental de 32 años de edad, maestra, titular de la C.I.No.809.585 resultando la inspección negativa.- <u>4/8/976</u>: Según Informe de la - citada fecha del Departamento Nro.2 de esta Dirección, se establece que el titular es destinatario de material Literario desde Cuba -(1 Revista).- <u>8/5/977</u>: "El Día" Pág.36: el Instituto Uruguayo de Artes Plásticas llama a inscripción para Curso de Arte, y el - titular figura como Profesor de Psicología de Arte.- <u>14/6/977</u>:Ofrecerá charla sobre el tema -"Persona y Obras de Torres García" en - el Club de Golf.- <u>27/9/977</u>: Se establece que una persona del mismo nombre, dictará una charla en el Club de Golf sobre el Tema "Yepes con Yepes".- <u>14/11/977</u>: Dicta Clases de Psicología del Arte en el Instituto Uruguayo de Artes Plásticas.- <u>1/12/977</u>: Tendrá lugar la presentación de su Libro "Arte Abstracto" en edición extraordinaria.- <u>13/12/977</u>: Dicta clases de Psicología del Arte en el Instituto Uruguayo de Artes Plásticas.-

o.o.o.o.o.o.o.o.o.o.o.o.o.o.o.o.o.o.o.o.o.o.o.o.o.o.o.o.o.o.o.o.

6).REFERENTE: PEREZ DEL CASTILLO ALGORTA: Guillermo María.-
REGISTRAMOS: PEREZ ALGORTA: Guillermo María Evangelista.-

.- 53798 [redacted]

...///...

ADVERTENCIA
ESTA INFORMACION ES ABSOLUTAMENTE RESERVADA, PARA USO EXCLUSIVO DE LA AUTORIDAD QUE LA SOLICITA Y NO PUEDE DARSE VISTA A LA PARTE INTERESADA.-

DIRECCION NACIONAL DE INFORMACION E INTELIGENCIA
DEPARTAMENTO Nº3
FICHERO

(Continuación del Memorandum Nro. 1.058/979.ajm).- HOJA Nro. 5.-

o o o o o o o o o o o o o o o o o o o o o o o o o o o o o o o o o

...DOCUMENTO: C.C.Serie AZB Nro. 5.056.-
DOMICILIO: L.Lemas Nro. 2880 -(en 1971).-
DATOS PERSONALES: No se registran.-
PROFESION: No se registra.-
ANOTACIONES: 28/11/971: Delegado de Mesa del P.D.C. en las - Elecciones Nacionales de la citada fecha, en el Circuito Nro. 764 -(Chucarro Nro. 1036).-

o.o.o.o.o.o.o.o.o.o.o.o.o.o.o.o.o.o.o.o.o.o.o.o.o.o.o.o.o.o.o.o.o

7).REFERENTE: VIEIRA SOSA: María Isabel.-
REGISTRAMOS: VIEIRA SOSA: María Isabel.-
DOCUMENTO: C.I.Nro. 1.147.557 -C.C.Serie AZB Nro. 6143.-
DOMICILIO: Guayaquí Nro. 3305 Apto.402 -(en 1972).-
DATOS PERSONALES: No se registran.-
PROFESION: Estudiante de Ciencias Económicas. Clases Particulares.-
ANOTACIONES: 28/11/971: Delegada de Mesa del Frente Socialista-Unión Popular, en las Elecciones Nacionales de la citada fecha, en el Circuito Nro. 765 -(Avda.Brasil Nro. 2963), con las Listas - Nros. 90 y 4190.- 30/9/972: Al inspeccionarse el interior de la - Universidad de la República por parte de las Fuerzas Conjuntas, se incautó material que establece que la titular es colaboradora del Comité de Base del "Frente Amplio" con la suma de $100 mensuales.-

o.o.o.o.o.o.o.o.o.o.o.o.o.o.o.o.o.o.o.o.o.o.o.o.o.o.o.o.o.o.o.o.o

8).REFERENTE: PATERNO: Francisco.-
REGISTRAMOS: PATERNO: Francisco.-
DOCUMENTO: No se registra.-
DOMICILIO: No se registra.-
DATOS PERSONALES: No se registran.-
PROFESION: Doctor.-
ANOTACIONES: Julio/966: "Acción": El titular ocupa el cargo - de Vocal del Círculo de Bellas Artes por el período eleccionario - venidero.- 5/10/977: Se establece que integrará el Comité Organizador de los homenajes a Juan ILARIA, en sus 55 años de actividad - cultural.- 29/10/977: Se establece que un Dr. del mismo nombre integra el Consejo de Estado.- 16/5/978: "El País" Pág.19: Partía - para Europa. Ampliando se trata de un Doctor del mismo nombre que el titular.- 28/6/978: "La Mañana" Pág.10: Un Doctor de igual nombre regresó de Europa y Canadá en la citada fecha.-

ADVERTENCIA
ESTA INFORMACION ES ABSOLUTAMENTE RESERVADA, PARA USO EXCLUSIVO DE LA AUTORIDAD QUE LA SOLICITA Y NO PUEDE DARSE VISTA A LA PARTE INTERESADA.

o.o.o.o.o.o.o.o.o.o.o.o.o.o.o.o.o.o.o.o.o.o.o.o.o.o.o.o.o.o.o.o.o

9).REFERENTE: BECH MORELLI: Jaime Roberto.-
REGISTRAMOS: BECH: Jaime.[redacted]

53799

...///...

DIRECCION NACIONAL DE INFORMACION E INTELIGENCIA
DEPARTAMENTO Nº 3
FICHERO

(Continuación del Memorandum Nro. 1.058/979.ajm).- <u>HOJA Nro. 6</u>.-

o o o o o o o o o o o o o o o o o o o o o o o o o o o o o o o o

...DOCUMENTO: No se registra.-
DOMICILIO: No se registra.-
DATOS PERSONALES: No se registran.-
PROFESION: No se registra.-
ANOTACIONES: <u>Febrero/876</u>: El titular conjuntamente con Ricardo CARITAT presentó a Nerys ARBENOIZ ALVAREZ de CASTRO y conjuntamente con Harom ULRIKSEN a Tabaré ARBIZA BRUNO, ambos para su afiliación al Partido Comunista, según material incautado en la citada fecha por O.C.O.A. -(Operación "Morgan" del P.Comunista).-

o.o.o.o.o.o.o.o.o.o.o.o.o.o.o.o.o.o.o.o.o.o.o.o.o.o.o.o.o.o.o.o

10).REFERENTE: NIN VIVO: Esteban.-
REGISTRAMOS: NIN VIVO: Esteban.-
DOCUMENTO: No se registra.-
DOMICILIO: No se registra.-
DATOS PERSONALES: No se registra.-
PROFESION: Médico.-
ANOTACIONES: <u>2/8/973</u>: "El Popular": Candidato por la Facultad de Medicina, Orden egresados, para integrar la Asamblea General - del Claustro Universitario. Integró en la oportunidad la Lista No. 171 con el Lema: "Por la recuperación de la Universidad" de tendencia democrática.- <u>28/8/977</u>: Se establece que es traumatólogo y que su padre el Dr.Julil E.NIN Y SILVA, declara ser socialista en un - reportaje.- <u>22/9/977</u>: Por Resolución del Poder Ejecutivo Nro.1.384 fue designado Jefe del Servicio del Instituto de Ortopedia y Traumatología.Diario Oficial Nro.10.096 de la citada fecha.- <u>9/2/978</u>:- "El País" Pág.19: Director de la Obra Dr.Caritat.-

o.o.o.o.o.o.o.o.o.o.o.o.o.o.o.o.o.o.o.o.o.o.o.o.o.o.o.o.o.o.o.o

11).REFERENTE: CARDILLO DELMONTE: Rimer Angel.-
REGISTRAMOS: CARDILLO DELMONTE: Rimer Angel.-
DOCUMENTO: C.I.Nro. 1.010.614.-
DOMICILIO: Guenoas Nro. 3778 -(en 1973).-
DATOS PERSONALES: Oriental de 29 años de edad -(en 1973); de estado civil casado con Amalia TECHERA GUILLERMO; titular del Pasaporte Nro. 122474.-
PROFESION: Dibujante. Profesor de la Escuela de "Club de Grabado".-
ANOTACIONES: <u>Setiembre/965</u>: Figura como Dibujante de "Gaceta de la Universidad" órgano Oficial de la Universidad de la República, editada periodicamente por el Departamento de Publicaciones de dicho Ente.- <u>16/4/966</u>: "Epoca" Pág.8: Se informa que el titular - conjuntamente con otras plásticos nacionales, concurren a Rivera -

ADVERTENCIA
ESTA INFORMACIÓN ES ABSOLUTAMENTE RESERVADA, PARA USO EXCLUSIVO DE LA AUTORIDAD QUE LA SOLICITA Y NO PUEDE DARSE VISTA A LA PARTE INTERESADA.-

53800 [redacted]

...///...

DIRECCION NACIONAL DE INFORMACION E INTELIGENCIA
DEPARTAMENTO Nº 3
FICHERO

o o o o o o o o o o o o o o o o o o o o o o o o o o o o o o o o o o o o

....-invitados por la Escuela-Taller de Artes Plásticas. El mismo integra el Grupo de pintores del Viejo Mercado Central, en cuya - defensa se movilizan.- 11/11/966: "El Popular" Pág.2: Integrante - del Comité de Trabajadores de la Cultura del FIDEL, firma conjuntamente con otros un llamado de dicho Comité para adherirse al FIDEL.- 20/7/968: "Marcha" Pág.5: Con el título:-"Los Artistas plásticos exhortando al Poder Ejecutivo a dejar sin efecto las Medidas Prontas de Seguridad.- 5/11/969: "El Popular" Pág.6: Integrante - del Club de Grabado, publica su foto e informa que en los próximos días partirá para la República Alemana, haciendo uso de una Beca - otorgada por la Unión de Plásticos de dicho País.- 21/11/969:Referente a la anotación anterior y según Informe del EMN., el titular conjuntamente con Anhelo HERNANDEZ RIOS, embarcaron en calidad de agregados de la tripulación en el Buque de la R.D.A. -"Schwarzburg" partida que se registró con fecha 18 de Noviembre a la hora 17:30.- 22/10/971: Llega al Puerto de Montevideo en el Vapor "Altemburg" - de Bandera Alemana. En su Pasaporte figura Visas en Alemania Oriental, Rumania, Checoeslovaquia, Yugoeslavia, Bulgaria y Polonia,procedente de la Ciudad de Santos-Brasil.- 15/10/972: "El Popular"Página 4:Ganador del Concurso de los Artistas Plásticos que organizara el Instituto Cultural Uruguay-R.D.A. -(República Democrática - Alemana).- 9/12/973: Detenido en la citada fecha por personal del Departamento Nro.5 de esta Dirección, en averiguación referente a la incautación de 9 paquetes de "almanaques" con "Canciones de Protesta", contrarias a las disposiciones en vigencia, en la Sede del Club de Grabados.-Posteriormente con fecha 10/12/973 recupera su - libertad por órden superior.- 21/2/977: Se manifiesta contra la - "Primera Reunión Iberopanamericana de Intelectuales y Artistas".- 26/5/977: Forma parte de un Grupo de 19 integrantes del Club de - Grabado de Montevideo, que exponen en el Museo de Arte de Río Grande do Sul -(Brasil).- 12/6/977: Participó en el VI Concurso Nacional de Artes Gráficas, obteniendo el Premio "Impresoras Gráficas". 27/8/977: Se establece que actuará como Jurado en un Concurso de - Dibujo organizado por el Centro de Expresión Artística que dirige Nelson RAMOS.- 17/11/977: Fue Jurado en el Concurso de Dibujo en - blanco y negro organizado por el Centro de Expresión Artística.- - 23/11/977: Se establece que expondrá sus Obras en Galería Ceriani. 22/11/977: Realiza gestiones de Pasaporte con intensiones de viajar a Perú, Ecuador, Bolivia, Chile y Argentina. Con fecha 20/12/--1977, se le notifica que está autorizada la entrega de dicho Documento con validez única para viajar a los Países mencionados.- - - 3/1/978: Se establece que es autor del "Escarabajo de Oro" que será otorgado al ganador del Primer Festival de las Artes".- - -

ADVERTENCIA
ESTA INFORMACION ES ABSOLUTAMENTE RESERVADA, PARA USO EXCLUSIVO DE LA AUTORIDAD QUE LA SOLICITA Y NO PUEDE DARSE VISTA A LA PARTE INTERESADA.

...///...

DIRECCION NACIONAL DE INFORMACION E INTELIGENCIA
DEPARTAMENTO Nº 3
FICHERO

o o o o o o o o o o o o o o o o o o o o o o o o o o o o o o o o o o o o o o o

....-15/6/978: "El País" Pág.14: En la citada fecha tendrá lugar un "vernissage" en el Bungalow Suizo, con sus muestras y las de - Octavio PODESTA.- 21/6/978: "Mundocolor" Pág.15: Se establece que expondrá sus Obras en el Salón de Exposiciones del Instituto Cultural Anglo-Uruguayo, junto a otros artistas, para festejar el - 7mo.Aniversario del Instituto Poumé.-

o.o.o.o.o.o.o.o.o.o.o.o.o.o.o.o.o.o.o.o.o.o.o.o.o.o.o.o.o.o.o.o.o.o.o.o.o.

12).REFERENTE: MENDEZ VALLONY: Pedro.-
REGISTRAMOS: MENDEZ: Pedro.-
DOCUMENTO: No se registra.-
DOMICILIO: No se registra.-
DATOS PERSONALES: No se registran.-
PROFESION: Profesor -(Liceo de Pando).-
ANOTACIONES: 3/10/960: "Marcha": El titular es Profesor del Liceo de Pando; firmante de un manifiesto por el cual apoya las - declaraciones de los Profesores del Instituto Alfredo Vazquez Acevedo de fecha 24 de Junio de 1960, en solidaridad con la Revolución Cubana. -(Ver además "Marcha" de fecha 30/9/960 Pág.3).-

o.o.o.o.o.o.o.o.o.o.o.o.o.o.o.o.o.o.o.o.o.o.o.o.o.o.o.o.o.o.o.o.o.o.o.o.o.

13).REFERENTE: CORRADO MARTIN: Oscar Alfredo.-
REGISTRAMOS: CORRADO: Oscar.-
DOCUMENTO: No se registra.-
DOMICILIO: Félix Corrado Nro. 2640 -(en 1964).-
DATOS PERSONALES: No se registran.-
PROFESION: No se registra.-
ANOTACIONES: Diciembre/964: Suscritor de la Revista "URSS" - editada por la Legación de la Unión Soviética en el Uruguay y la que recibe en forma personal.-

o.o.o.o.o.o.o.o.o.o.o.o.o.o.o.o.o.o.o.o.o.o.o.o.o.o.o.o.o.o.o.o.o.o.o.o.o.

14).REFERENTE: BARRIOS SANCHEZ: Héctor Cicerón.-
REGISTRAMOS: BARRIOS SANCHEZ: Héctor Cicerón.-
DOCUMENTO: C.I.Nro.46.089-(Dpto.de T.y Tres)-FAA No.27758.-
DOMICILIO: Departamento de Treinta y Tres.-
DATOS PERSONALES: No se registran.-
PROFESION: No se registra.-
ANOTACIONES: 31/8/977: Integra la Comisión Fiscal del Teatro Vocacional del Departamento de Treinta y Tres, al cual el Jefe de Policía del citado Departamento solicita al Ministerio del Interior se le niegue la Personería Jurídica por contar entre sus componentes con algunos elementos con antecedentes ideológicos,siendo unos afiliados a la UJC y otros están en carácter de Libertad

...///...

ADVERTENCIA
ESTA INFORMACION ES ABSOLUTAMENTE RESERVADA, PARA USO EXCLUSIVO DE LA AUTORIDAD QUE LA SOLICITA Y NO PUEDE DARSE VISTA A LA PARTE INTERESADA.-

DIRECCION NACIONAL DE INFORMACION E INTELIGENCIA
DEPARTAMENTO Nº 3
FICHERO

o o o o o o o o o o o o o o o o o o o o o o o o o o o o o o o o o o o o o o o

....-Vigilada. Se pide asimismo la disolución del mismo.Algunos - integrantes, como el titular, carecen de anotaciones.- 30/10/977: Se establece que su nuevo estudio en Montevideo está en la calle Buenos Aires Nro.416 Piso 1.- 12/4/978: Según Informe de la Jefatura de Policía del Departamento de Treinta y Tres, se hace saber al Sr.Ministro del Interior que el titular está vinculado al medio colaborando ampliamente con las Instituciones Oficiales y está catalogado como Demócrata.-

o.o.o.o.o.o.o.o.o.o.o.o.o.o.o.o.o.o.o.o.o.o.o.o.o.o.o.o.o.o.o.o.o.o.o.o.o

15).REFERENTE: MOLLER DE BERG ORTIZ: Federico C.
REGISTRAMOS: MOLLER DE BERG: Federico Conrado.-
DOCUMENTO: No se registra.-
DOMICILIO: Paraguay Nro.1248 -UTE 8.76.83/.-
DATOS PERSONALES: Oriental de estado civil casado.-
PROFESION: No se registra.-
ANOTACIONES: 1/7/976: El titular en su carácter de Presidente de la Comisión Nacional de Artes Plásticas y Visuales, estaba sindicado como la persona que hará uso de la palabra en oportunidad de celebrarse el Centenario del nacimiento del Escultor Rumano Constantin BRANCUSI, dicho Acto es realizado por la Embajada - de la República Socialista de Rumania en el Uruguay.- 21/5/977: - "La Mañana" Pág.7: Disertó en la oportunidad de inaugurarse la Exposición de Artes Plásticos.- 19/7/977: Integró el Jurado que entendió en el Salón de Artes Plásticas de la Juventud, auspiciado - por la Asesoría Cultural de los Clubes de Leones del distrito Múltiple J.- 23/8/977: Se establece que vuelve de la Ciudad de Buenos Aires.- 21/10/977: Se establece que viajó hacia la Ciudad de Buenos Aires.- 19/12/977: Se establece que ha sido Jurado del XXV Salón Municipal de Artes Plásticas.- 15/1/978: Integra el Jurado - del Concurso para la realización de un retrato del Brigadier ORIBE y de Joaquín Suarez.- 1/4/978: "El Día" Pág.3: Brindará un Curso sobre Historia gráfica del Arte en el Círculo de Bellas Artes.- 11/5/978: "El País" Pág.1: Dicho Círculo funciona en la calle Tabaré Nro. 2416.- 23/7/978: "La Mañana" Pág.35: Se establece que - figura como integrante del Nuevo Instituto Cultural "Patria Vieja".

o.o.o.o.o.o.o.o.o.o.o.o.o.o.o.o.o.o.o.o.o.o.o.o.o.o.o.o.o.o.o.o.o.o.o.o.o.

16).REFERENTE: GRASSO AGLIANO: Rafael.-
REGISTRAMOS: GRASSO: Rafael Angel.-
DOCUMENTO: No se registra.-
DOMICILIO: 20 de Setiembre Nro.1455 Apto.402 -(en 1969).-
DATOS PERSONALES: No se registran.-
PROFESION: Médico.- 53803 [redacted]

...///...

ADVERTENCIA
ESTA INFORMACIÓN ES ABSOLUTAMENTE RESERVADA, PARA USO EXCLUSIVO DE LA AUTORIDAD QUE LA SOLICITA Y NO PUEDE DARSE VISTA A LA PARTE INTERESADA.

DIRECCION NACIONAL DE INFORMACION E INTELIGENCIA
DEPARTAMENTO Nº 3
FICHERO

o o o o o o o o o o o o o o o o o o o o o o o o o o o o o o o o o o o

....ANOTACIONES: Diciembre/964: Suscritor de la Revista "URSS", editada por la Legación de la Unión Soviética en el Uruguay y que recibe en forma personal.- 1/10/966: Viajó de Austria a Hungría.- 25/3/969: El titular se inscribió como aspirante a Suplencias y Precariato en la materia Historia, en Enseñanza Secundaria.-

o.o.o.o.o.o.o.o.o.o.o.o.o.o.o.o.o.o.o.o.o.o.o.o.o.o.o.o.o.o.o.o.o.o.o.

17).REFERENTE: FARIÑA ROMANO: Iris.-
MORAN: Cristina -(Nombre Artístico).-
REGISTRAMOS: FARIÑA ROMANO: Iris.-
DOCUMENTO: C.I.Nro. 613.193.-
DOMICILIO: Alarcón Nro. 1560 -(en 1974).-
DATOS PERSONALES: Oriental, nacida en el Departamento de Montevideo con fecha 17 de Agosto de 1930, hija de Manuel y de Cármen. Su nombre Artístico lo es MORAN: Cristina.-
PROFESION: Locutora.-
ANOTACIONES: 4/6/965: "El Popular": Integra la Mesa Directiva de la ALYATU, participando en la Conferencia de Prensa que para imponer de su reciente constitución y de sus fines brindó la organización con fecha 3/4/965; publica una foto del momento.- - - Julio/965: Pro-Secretaria de la Gremial de referencia.- 28/4/976: Según Informe del Departamento Nro.2 de esta Dirección de la citada fecha, se establece que la titular es destinataria de material Literario desde Rusia -(Noticias URSS).- 29/5/977: Conduce el Programa "Domingos Continuados" que se emite por Canal 10, los días Domingos a partir de las 17 Horas.- 7/6/977: Es mencionada en una Nota Periodística referida a las personalidades más conspícuas de nuestro medio -(La TV empieza a los 40).- 16/6/977: El Departamento de Turismo de la Ciudad de Viena, otorgó a la titular la Medalla "Johann Strauss" y un Pergamino, en reconocimiento por su Obra en pro del acercamiento de ambos países.- 17/7/977: Participará en un Festival a realizarse en el Palacio Peñarol, a beneficio del Jugador Aníbal ALVEZ.- 25/4/978: "La Mañana" Pág.6: Habiendo retornado de un viaje por Europa, realizará un Programa en Canal 10 con las filmaciones realizadas en el Viejo Continente.-

o.o.o.o.o.o.o.o.o.o.o.o.o.o.o.o.o.o.o.o.o.o.o.o.o.o.o.o.o.o.o.o.o.o.o.

18).REFERENTE: CARRAU PUJOL: José Luis.-
REGISTRAMOS: CARRAU: José.-
DOCUMENTO: No se registra.-
DOMICILIO: No se registra.-
DATOS PERSONALES: No se registran.- [redacted]

53804

ADVERTENCIA
ESTA INFORMACIÓN ES ABSOLUTAMENTE RESERVADA, PARA USO EXCLUSIVO DE LA AUTORIDAD QUE LA SOLICITA Y NO PUEDE DARSE VISTA A LA PARTE INTERESADA.-

...///...

DIRECCION NACIONAL DE INFORMACION E INTELIGENCIA
DEPARTAMENTO Nº 3
FICHERO

o o o o o o o o o o o o o o o o o o o o o o o o o o o o o o o o o o o

PROFESION: Contador.-
ANOTACIONES: 24/8/973: "El Popular": Candidato por la Facultad de Ciencias Económicas, orden egresados, para integrar la - - Asamblea General del Claustro Universitario.- Integró en la oportunidad la Lista Nro.112 con el Lema: "Movimiento Universitario - Nacionalista-Patria-Libertades-Autonomía-Pluralismo-Laicidad", de tendencia democrática.-

o.o.o.o.o.o.o.o.o.o.o.o.o.o.o.o.o.o.o.o.o.o.o.o.o.o.o.o.o.o.o.o.o.

19).- REFERENTE: SANCHEZ PIQUEREZ: Héctor Dardo.-
REGISTRAMOS: SANCHEZ PIQUEREZ: Dardo.-
DOCUMENTO: No se registra.-
DOMICILIO: Departamento de Treinta y Tres.-
DATOS PERSONALES: No se registran.-
PROFESION: Doctor.-
ANOTACIONES: 9/2/977: Según Informe del Departamento Nro. 2 de esta Dirección, fueron incautadas 424 Fichas pertenecientes a suscriptores del Semanario "MARCHA", donde figura el titular.-

o.o.o.o.o.o.o.o.o.o.o.o.o.o.o.o.o.o.o.o.o.o.o.o.o.o.o.o.o.o.o.o.o.

20).- REFERENTE: BALCARCEL BIESTRO: M. Eduardo.-
REGISTRAMOS: BALCARCEL BIESTRO: Mario Eduardo.-
DOCUMENTO: C.I.Nro. 1.010.214.-
DOMICILIO: No se registra.-
DATOS PERSONALES: No se registran.-
PROFESION: Periodista Policial.-
ANOTACIONES: 20/5/967: El titular, Cronista Policial de el - Diario "La Mañana", figura en una Nómina de Periodistas Policiales, que apareciera en la Prensa Capitalina en la citada fecha, en oportunidad en que los mismos, se refieren a un Decreto del Poder Ejecutivo.-

o.o.o.o.o.o.o.o.o.o.o.o.o.o.o.o.o.o.o.o.o.o.o.o.o.o.o.o.o.o.o.o.o.

21).- REFERENTE: AMORIN ICARDO: Hugo César.-
REGISTRAMOS: AMORIN: Hugo C.-
DOCUMENTO: No se registra.-
DOMICILIO: No se registra.-
DATOS PERSONALES: No se registran.-
PROFESION: Odontólogo.-
ANOTACIONES: 24/7/964: Integra el Movimiento Democrático Universitario.- 30/9/964: En la citada fecha se establece que ocupa - el cargo de Presidente del Movimiento Democrático Universitario.- 19/9/963: Acta del Consejo de la Facultad de Odontología. En su - carácter de Consejero participa de una sesión del Consejo de la -

ADVERTENCIA
ESTA INFORMACIÓN ES ABSOLUTAMENTE RESERVADA, PARA USO EXCLUSIVO DE LA AUTORIDAD QUE LA SOLICITA Y NO PUEDE DARSE VISTA A LA PARTE INTERESADA.

...///...

DIRECCION NACIONAL DE INFORMACION E INTELIGENCIA
DEPARTAMENTO
Nº 3
FICHERO

o o o o o o o o o o o o o o o o o o o o o o o o o o o o o o o o o o o o

....-Facultad de Odontología, en la cual el Br.Albisu hace un análisis de las últimas elecciones de la Facultad, extrañándose de - que en el orden profesional se hubieran presentado dos Listas y - manifiesta que ultimamente han aparecido por toda América "Movimientos Demócratas". Luego se extiende con los ataques a sinagogas la persecución ideológica, el macarthysmo y el "famoso proyecto sobre declaratoria de fé democrática" en Secundaria. El Dr.Micheliini defiende su posición y la del titular, representantes de la Lista demócrata de la Asociación Odontológica. El Dr.Capra deja Constancia que pese a que integrará el Consejo por el orden Profesional, es representante de una Lista que no tiene nada que ver con - la de Michelini y Amorin. Se opone a una moción del Dr.Capra que - pide que el Consejo haga una declaración pública expresando que el Consejo anterior nunca realizó proselitismo dentro de la Facultad. 3/10/963: Acta del Consejo de la Facultad de Odontología.En su carácter de Consejero participa de una reunión del Consejo de la Facultad de Odontología, en la cual el Br.Albisu lee en nombre de la Comisión que integrara con los Dres.Sardas y Capra, el texto de la declaración que formularán respecto a que el Consejo anterior nunca hizo proselitismo político dentro de la Facultad.- 7/11/963:Acta del Consejo de la Facultad de Odontología. En su carácter de - Consejero participa de una reunión del Consejo de Odontología, en la cual se polemiza sobre la declaración que se formulará respecto s que el Consejo anterior nunca hizo proselitismo político dentro de la Facultad. El Br.Albisu expresa que la Delegación Estudiantil votará afirmativamente. En la primera votación lo hacen por la - afirmativa: -la delegación estudiantil y los Dres.Capra y Pita Fajardo.- 2/1/964: Acta del Consejo de la Facultad de Odontología. - En su carácter de Consejero participa de una reunión de dicho Consejo, en la cual el Dr.Michelini da cuenta de la mala utilización de las carteleras donde las agremiaciones dan publicidad a sus tendencias. Se vota por unanimidad cursar comunicaciones a las distintas gremiales para que se ajusten al Reglamento.- 2/3/964: Acta - del Consejo de la Facultad de Odontología. En su carácter de Consejero participa de una sesión, en la cual el Br.Beca presenta una - declaración en favor del movimiento de Cañeros de Artigas. La misma es incluída en "Asuntos entrados".- 8/3/964: Acta del Consejo - de la Facultad de Odontología. En su carácter de Consejero participa de una sesión de dicho Consejo, en la cual el Br.Albisu hace un planteamiento de divulgar en todos los ámbitos universitarios los problemas de "La Reforma Agraria" y "el Movimiento de los Cañeros de Artigas". El Dr.Lieber deja sentada su protesta por la forma en que Consejeros hacen inclusión de asuntos que no están en el Orden

ADVERTENCIA
ESTA INFORMACIÓN ES ABSOLUTAMENTE RESERVADA, PARA USO EXCLUSIVO DE LA AUTORIDAD QUE LA SOLICITA Y NO PUEDE DARSE VISTA A LA PARTE INTERESADA.

DIRECCIÓN NACIONAL DE INFORMACIÓN E INTELIGENCIA
DEPARTAMENTO Nº 3
FICHERO

o o o o o o o o o o o o o o o o o o o o o o o o o o o o o o o o o o o

.....-del Día. Especificamente se refiere al planteamiento del Br. Albisu.- Abril/964: Acta del Consejo de la Facultad de Odontología. En su carácter de Consejero participa de una reunión de dicho Cuerpo, en la cual el Dr.Nozar expresa que considera importante - hacer una declaración sobre los Cañeros y solicita se designe una Comisión para encargarse de ello, la misma queda integrada por - los doctores Michelini, Nozar y Br.Beca.- Abril/964: Acta del Consejo de la Facultad de Odontología. En su carácter de Consejero - participa de una reunión de dicho cuerpo, en la cual el Br.Albisu se refiere a la actitud del Dr.Michelini en la anterior reunión - al intentar coartar la libertad de expresión de la delegación estudiantil. Manifiesta que el CEO tomó cartas en el asunto. Se extiende sobre los Cañeros de Artigas y asume defensa de Raúl SENDIC, manifestando que demostrarán que no es un delincuente y sí - un perseguido. Lee una declaración de FEUU al respecto. El Dr.Michelini contesta que si una persona incurre en Artículos del Código Penal es delincuente.- 13/8/964: Acta del Consejo de la Facultad de Odontología. En su carácter de Consejero participa de una - sesión, en la cual se da entrada a una solicitud de la AFFO-(Asociación de Funcionarios de la Facultad de Odontología), solicitando un Local dentro de la Facultad para la Gremial.-El Dr. Pita Fajardo dice que hay posibilidades de acceder a lo solicitado.El titular se niega por considerar la labor de AFFO como proselitista. El Br.Albisu se manifiesta a favor de la Revolución Cubana, los - Cañeros de Artigas, la C.N.T., etc., y expresa que votará favorablemente la cesión del citado Local. El Br.Beca también se expresa a favor y considera irrespetuoso al titular por sus términos - respecto a los Cañeros. Cuando se va a votar, el titular y el Dr. Michelini salen de Sala dejando al cuerpo sin número.- 3/9/964: - Acta del Consejo de la Facultad de Odontología. En su carácter de Consejero participa de una reunión en la cual el Br.Beca plantea nuevamente el tema sobre la ruptura de Relaciones con Cuba. El titular se opone terminantemente a que se haga ningún tipo de declaración. El Dr.Sardas comunica de parte del Dr.Nozar, que faltó, - que éste solicita la designación de una Comisión. El Dr.Capra dice que si el asunto se tratara tendrá que retirarse de Sala, ya que - la Asociación Odontológica a la que pertenece, aún no tomó decisión.El Dr.Lieber está de acuerdo en nombrar la Comisión, pero si en Cuba pasa lo que recientemente vió en Berlín, "pobre América si se extiende tal ideología". Se designa la Comisión integrada por - el Dr.Pita y el Br.Beca, la que propone la declaración en favor - del mantenimiento de relaciones con Cuba. Salen de Sala el titular

ADVERTENCIA
ESTA INFORMACIÓN ES ABSOLUTAMENTE RESERVADA, PARA USO EXCLUSIVO DE LA AUTORIDAD QUE LA SOLICITA Y NO PUEDE DARSE VISTA A LA PARTE INTERESADA.

DIRECCION NACIONAL DE INFORMACION E INTELIGENCIA
DEPARTAMENTO Nº 3
FICHERO

o o o o o o o o o o o o o o o o o o o o o o o o o o o o o o o o o o

....-y el Dr.Capra.-Se vota afirmativamente por mayoría.-30/9/965: Acta del Consejo de la Facultad de Odontología. En su calidad de - Consejero participa de una reunión, en la cual se da entrada a solicitud de María Jimenez, becaria de OEA, para aprender técnicas - histológicas. Está de acuerdo en acceder a lo solicitado. El Br. - Seguí dice que la OEA es una ignominia y que la estudiante la representa. Se resuelve por mayoría, con su único voto contrario, solicitar a OEA información sobre a quién irá dirigido el provecho - de la Enseñanza de la estudiante. A continuación se designa una Comisión por los Dres.Pita Fajardo, Indalecio Buño y Artagnan Salerno integrada, para asistir a un Congreso Médico y Estomatológico - en Cuba. Esta Resolución fue aprobada con su único voto en contra. La delegación estudiantil lo hace objeto de un violento ataque, acusándolo de ser Dirigente de Grupos fascistas. Dicho ataque lo dirige el Br. Seguí.- 14/10/965: Acta del Consejo de la Facultad de - Odontología. En su calidad de Consejero participa de una Sesión de dicho cuerpo, en la cual el Br.Rudemar Blanco solicita alterar el Orden del día, para tratar graves hechos ocurridos por aplicación de las Medidas Prontas de Seguridad. El Br.Seguí apoya refiriéndose a las clausuras de "El Popular" y "Epoca". El Dr.José Pena Rego ataca en forma mesurada al Gobierno. El Dr.Nozar expresa que su - "conocida filiación nacionalista" no significa sumisión ni entregamiento. El titular apoya la implantación de las Medidas Prontas de Seguridad y se retira de Sala ante duro ataque estudiantil. Se - - aprueba por unanimidad de manera afirmativa, una declaración propuesta por el Dr.Nozar, en defensa de la libertad de Prensa, agremiación, etc.-

o.o.o.o.o.o.o.o.o.o.o.o.o.o.o.o.o.o.o.o.o.o.o.o.o.o.o.o.o.o.o.o.o.o 4

ADVERTENCIA
ESTA INFORMACION ES ABSOLUTAMENTE RESERVADA, PARA USO EXCLUSIVO DE LA AUTORIDAD QUE LA SOLICITA Y NO PUEDE DARSE VISTA A LA PARTE INTERESADA.-

22).REFERENTE: ALGORTA DEL CASTILLO: Alfonso María.-
REGISTRAMOS: ALGORTA DEL CASTILLO: Alfonso.-
DOCUMENTO: No se registra.-
DOMICILIO: Plaza Cagancha Nro. 1368 -(en 1973).-
DATOS PERSONALES: No se registran.-
PROFESION: Contador Público.-
ANOTACIONES: 30/10/973: Según Informe del Departamento Nro.2 de esta Dirección, el titular figura en una Lista de estudiantes - y profesores hallada en el domicilio de Miguel Angel TOMATI MASEDA -(P.D.C.), la cual le había sido proporcionada a éste por Anunziato BIANCHIMANO, con motivo de las últimas elecciones universitarias para enviarles material de propaganda.- 9/1/978: En la citada fecha eleva una Nota ante el Sr.Director Nacional de Información e Inteligencia, solicitando se revea su situación en cuanto a las anota-

DIRECCION NACIONAL DE INFORMACION E INTELIGENCIA
DEPARTAMENTO Nº 3
FICHERO

o o o o o o o o o o o o o o o o o o o o o o o o o o o o o o o

....-ciones existentes sobre su persona; con fecha 29 de Noviembre de 1978 se procede a notificarlo que por Resolución del Sr.Jefe de Policía de Montevideo, su situación será considerada dentro de la "Categoría -A" en caso de solicitar Constancia de Habilitación para Cargos Públicos.- 19/1/978: Se establece que fue designado Sub-Contador de la Nación.- 21/1/978: Participó en una demostración al nuevo Contador General de la Nación Cr.Miguel Angel LOUREIRO, realizada en el Club Uruguay.- 10/3/978: "La Mañana" Pág.5: En su carácter de Sub Contador General de la Nación, es agasajado con una Cena.-

o.o.o.o.o.o.o.o.o.o.o.o.o.o.o.o.o.o.o.o.o.o.o.o.o.o.o.o.o.o.o

23).REFERENTE: CRAWFORD GONZALEZ: Leslie.-
REGISTRAMOS: CRAWFORD: Leslie T.
DOCUMENTO: No se registra.-
DOMICILIO: No se registra.-
DATOS PERSONALES: No se registran.-
PROFESION: Profesor.-
ANOTACIONES: 3/8/976: Según Informe de la citada fecha del Departamento C-2 del ES.MA.CO., se establece que el titular es integrante del Directorio del I.Antártico Uruguayo.-

ADVERTENCIA
ESTA INFORMACION ES ABSOLUTAMENTE RESERVADA, PARA USO EXCLUSIVO DE LA AUTORIDAD QUE LA SOLICITA Y NO PUEDE DARSE VISTA A LA PARTE INTERESADA.-

o.o.o.o.o.o.o.o.o.o.o.o.o.o.o.o.o.o.o.o.o.o.o.o.o.o.o.o.o.o.o

24).REFERENTE: BRUGNINI VACCHELLI: Oscar.-
REGISTRAMOS: BRUGNINI VACCHELLI: Oscar Plácido.-
DOCUMENTO: C.I.Nro. 122.548 -C.C.Serie ABA Nro. 979.-
DOMICILIO: José María Montero Nro.2945 -(en 1976).-
DATOS PERSONALES: Oriental, de estado civil casado con José Sofía ESTRADA, titular del Pasaporte Nro.160343.-
PROFESION: Arquitecto.-
ANOTACIONES: 7/7/953: Se establece que el titular desempeña - el cargo de 2do.Vice-Presidente de la Sociedad de Arquitectos del Uruguay, por el período comprendido entre los años 1953 a 1954.- - 28/6/956: Se establece que es Presidente de la citada Gremial por el período comprendido entre los años 1956 a 1957.- 8/8/958: Se establece que es el 1er.Vicepresidente de la Agrupación Universitaria del Uruguay.- 29/7/960:"Marcha" Pág.3: Integra una Nómina de - Profesionales Universitarios que firman un manifiesto en apoyo de la Revolución Cubana.- 26/1/962: "El Popular" Pág.4: Integra una - Nómina de personas de la cultura y diversas actividades sociales - firmantes de un manifiesto en el que se pronuncian por la autodeterminación de los pueblos y en el que de acuerdo con la Carta de las Naciones Unidas, expresan que debe reconocerse al pueblo Cuba-

DIRECCION NACIONAL DE INFORMACION E INTELIGENCIA
DEPARTAMENTO N° 3
FICHERO

o o o o o o o o o o o o o o o o o o o o o o o o o o o o o o o o o

....-no el derecho fundamental de organizarse según el sistema - político que juzgue conveniente.- 2/10/968: "El Popular" Pág.7:- Firmante de una Nota de solidaridad con la Universidad y por el pronto levantamiento del Decreto sobre Medidas Prontas de Seguridad.- 7/5/971: "Marcha" Pág.3: Integra la Mesa Ejecutiva del Comité de Arquitectos del "Frente Amplio".Integra la Nómina de Candidatos para miembros del Colegio de Jurados de Candidatos para miembros del Colegio de Jurados de la "Sociedad de Arquitectos" del Uruguay por el período comprendido entre los años 1974/976.- Octubre/971: Según Informe de la Dirección de la DNII, el titular integra una Nómina de firmantes de una carta de adhesión al "Frente Amplio" de la citada fecha y divulgada bajo responsabilidad de los denominados "Comité de Arquitectos" y "Comité de Ingenieros" de apoyo al "Frente Amplio".-12/9/973: "El Popular" Pág. 4: Realiza declaraciones para este periódico puntualizando que - "hay que defender los principios de libertad y autonomía, fundamentales para la acutación de una Universidad".- 26/10/973: "El Popular": Integra por la Facultad de Agronomía, orden Docente, la Asamblea General del Claustro Universitario. Integró en la oportunidad la Lista Nro. 114 con el Lema: "Libertad, Justicia, Autonomía" de tendencia izquierdista.-

o.o.o.o.o.o.o.o.o.o.o.o.o.o.o.o.o.o.o.o.o.o.o.o.o.o.o.o.o.o.o.o.o

ADVERTENCIA
ESTA INFORMACIÓN ES ABSOLUTAMENTE RESERVADA, PARA USO EXCLUSIVO DE LA AUTORIDAD QUE LA SOLICITA Y NO PUEDE DARSE VISTA A LA PARTE INTERESADA.-

25).REFERENTE: SORIANO JUNIO: Víctor.-
REGISTRAMOS: SORIANO: Víctor.-
DOCUMENTO: No se registra.-
DOMICILIO: Buenos Aires Nro. 363 -(en 1976).-
DATOS PERSONALES: No se registran.-
PROFESION: No se registra.-
ANOTACIONES: 19/3/976: Según Informe de la citada fecha del Departamento Nro.2 de esta Dirección, el titular es destinatario de material de Literatura -(1 Revista) de procedencia Húngara, - prescripto por el Decreto Nro. 650/75.- 7/3/977: Según Informe - del Departamento Nro.2 de esta Dirección, el titular es destinatario de material literario procedente de la "R.D.A.", el que le fue incautado de acuerdo a lo establecido en el Decreto No.650.- 7/11/977: Se establece que un Dr.del mismo nombre, regresó de Europa donde participó del II Congreso Mundial de Neurocirugía, en el marco del cual organizó y presidió el 8vo. Simposio Internacional sobre Neurotransmisores.- 11/11/977: Dictará una Conferencia en el Comité uruguayo de amigos del Instituto Científico - - "Weizmann".- 22/11/977: Se establece que brindará una Conferencia sobre Van Gogh en el Aula "Vaz [redacted]" de la Biblioteca Nacional.-

53810

o.o.o.o.o.o.o.o.o.o.o.o.o.o.o.o.o.o.o.o.o.o.o.o.o.o.o.o.o.o.o.o.o

DIRECCION NACIONAL DE INFORMACION E INTELIGENCIA
DEPARTAMENTO Nº 3
FICHERO

o o o o o o o o o o o o o o o o o o o o o o o o o o o o o o o o o o o

26).REFERENTE: JAUMANDREU VALVA: Ciro Alberto.-
REGISTRAMOS: JAUMANDREU: Ciro A.
DOCUMENTO: No se registra.-
DOMICILIO: No se registra.-
DATOS PERSONALES: No se registran.-
PROFESION: Docente de la Facultad de Medicina.-
ANOTACIONES: 28/6/968: Integra una Nómina de Docentes dada a publicidad en la citada fecha, por la Federación de Docentes Universitarios del Uruguay, que suscriben un Compromiso en el que rechazan y se comprometen a resistir todo tipo de intervención del Poder Ejecutivo en la Universidad de la República.-

o.o.o.o.o.o.o.o.o.o.o.o.o.o.o.o.o.o.o.o.o.o.o.o.o.o.o.o.o.o.o.o.o.o.o.o.

27).REFERENTE: BERAZA GUTIERREZ: Agustín.-
REGISTRAMOS: BERAZA: Agustín.-
DOCUMENTO: No se registra.-
DOMICILIO: No se registra.-
DATOS PERSONALES: No se registran.-
PROFESION: Escritor.-
ANOTACIONES: 24/6/960: "Marcha" Pág.4: Bajo el título:- "Los Profesores del Vazquez y la Revolución Cubana", figura en una Nómina de personas que inician un Movimiento de adhesión a dicha causa y a la propagación de sus ideales y realizaciones.- 22/9/965:- "El Popular": Anuncia su participación en la Mesa Redonda con motivo del 150o. Aniversario del Reglamento de Tierras Artiguista, que realizará el sector de intelectuales del FIDEL el día 24/9/965.- - 24/9/965: "Marcha" Pág.10: Se repite anotación que antecede pero esta vez en el citado periódico.- 17/5/968: "Marcha" Pág.31: Se publica aviso de Ediciones de la Banda Oriental de la Obra: "El Pueblo reunido y armado" del cual es autor el titular.- 28/6/968: Integra una Nómina de Docentes dada a publicidad en la citada fecha por la Federación de Docentes Universitarios del Uruguay, que suscriben un Compromiso en el que rechazan y se comprometen a resistir todo tipo de intervención del Poder Ejecutivo en la Universidad de la República.- 8/11/968: "Marcha" Pág.3: Con el título "Arbitrariedades contra Oscar Bruschera" protesta junto a otros, por la destitución de aquél de su cargo en el Banco Hipotecario, por razones gremiales y políticas.- 26/11/971: "Marcha" Pág.7: Integra una Nómina de Escritores que exhortan a los intelectuales y - pueblo en general a adherirse al "Frente Amplio".- 7/8/973: "El Popular" Pág.8: Firmante de una Nota de protesta por la "injusta" - detención de Lucía SALA de TOURON y manifiesta su solidaridad con la misma.- 12/8/973: "El Popular" Pág.4: Participó en una Confe-

ADVERTENCIA
ESTA INFORMACIÓN ES ABSOLUTAMENTE RESERVADA, PARA USO EXCLUSIVO DE LA AUTORIDAD QUE LA SOLICITA Y NO PUEDE DARSE VISTA A LA PARTE INTERESADA.-

DIRECCION NACIONAL DE INFORMACION E INTELIGENCIA
DEPARTAMENTO Nº 3
...///...
FICHERO

(Continuación del Memorandum Nro. 1.058/979.ajm).- HOJA Nro. 18.-

o o o o o o o o o o o o o o o o o o o o o o o o o o o o o o o o

....-rencia realizada en el Paraninfo de la Universidad y donde - se habló sobre "El ideario Artiguista".- 23/7/978: "La Mañana" Página 35: Se establece que figura como integrante del Nuevo Instituto Cultural "Patria Vieja".-

o.o.o.o.o.o.o.o.o.o.o.o.o.o.o.o.o.o.o.o.o.o.o.o.o.o.o.o.o.o.o.o.o.o.o.o.o.o.o.o.o.o.o. 66

28).REFERENTE: CARLEVARO CASAL: Agustín Eusebio.-
REGISTRAMOS: CARLEVARO CASAL: Agustín Eusebio.-
DOCUMENTO: C.I.Nro. 203.820 -C.C.ARA Nro. 2.363.-
DOMICILIO: Presidente Gestido Nro. 2570 -(en 1976).-
DATOS PERSONALES: Oriental, nacido en la 5ta. Sección Judicial del Departamento de Montevideo con fecha 6 de Enero de 1913, hijo de Juan y de Blanca.-
PROFESION: Arquitecto.-
ANOTACIONES: 28/6/956: Se establece que el titular desempeña un cargo en el Consejo Deliberativo de esta Gremial -"Sociedad de Arquitectos del Uruguay", por el período comprendido entre los - años 1956 a 1957.- 29/7/960: "Marcha" Pág.3: Integra una Nómina de Profesionales Universitarios que firman un manifiesto en apoyo de la Revolución Cubana.- 14/12/967: Según material obtenido en el - allanamiento efectuado en la Sede del Partido Socialista, el titular integra el Comité Amigos de "El Sol".- 2/10/968: "El Popular" Pág.7: Firmante de una Nómina de adherentes a la Sociedad de Arquitectos del Uruguay, en solidaridad con la Universidad y por el - - pronto levantamiento de las Medidas Prontas de Seguridad.-3/12/72: "El Popular" Pág.15: Actúa en la Cantina de la Facultad de Arquitectura, organizado por Funcionarios Militantes de la Universidad.- 24/12/974: Candidato por la Facultad de Arquitectura, orden Docente, para integrar la Asamblea General del Claustro Universitario. Integró en la oportunidad la Lista Nro. 113 con el Lema: "Libertad Justicia, Autonomía" de tendencia izquierdista.(Ver "El Popular" - de fecha 6 de Setiembre de 1973 en su Página 19).- Año 1974: Integra la Nómina de Candidatos para miembros del Colegio de Asesores de la "Sociedad de Arquitectos del Uruguay", por el período com- - prendido entre los años 1974 a 1976 con la Lista Nro.202, la que - está integrada en su mayoría por personas de tendencia marxista. - Integra además la Lista Nro.1 -(en 11o. lugar), Candidato a la Comisión Directiva de la Asociación antes citada, por el período comprendido entre los años 1975 a 1977.-

ADVERTENCIA
ESTA INFORMACION ES ABSOLUTAMENTE RESERVADA, PARA USO EXCLUSIVO DE LA AUTORIDAD QUE LA SOLICITA Y NO PUEDE DARSE VISTA A LA PARTE INTERESADA.-

o.o.o.o.o.o.o.o.o.o.o.o.o.o.o.o.o.o.o.o.o.o.o.o.o.o.o.o.o.o.o.o.o.o.o.o.o.o.o.o.o.o.o. 66

29).REFERENTE: RUMENIAN BICHAKJIAN: Aram.-
REGISTRAMOS: RUMENIAN BICHAKJIAN: Aram.-
DOCUMENTO: C.I.Nro. 1.103.442.- 53812

[redacted] ...///...

DIRECCION NACIONAL DE INFORMACION E INTELIGENCIA
DEPARTAMENTO Nº 3
FICHERO

o o o o o o o o o o o o o o o o o o o o o o o o o o o o o o o o o

DOMICILIO: Nueva Palmira Nro.1813 -(en Mayo/975).-

DATOS PERSONALES: Oriental, nacido en la 14ta.Sección Judicial - del Departamento de Montevideo con fecha 20 de Julio de 1948, hijo de Antonio y de María Meyber; de estado civil soltero.-

PROFESION: Comerciante - CX-50 Radio Independencia.-

ANOTACIONES: 19/10/967- Detenido en la citada fecha por integrar una manifestación relámpago contrariando lo dispuesto en - las Medidas Prontas de Seguridad.- 20/5/974- Su padre envía carta al Sr Jefe de Policía, protestando sobre las anotaciones que se le registran a su hijo.- 11/7/975: Realiza trámite de Pasaporte - con intenciones de renovarlo, Formulario Nro.01457 - 28/1/976: Según P.E.I. de la Div.de Ejército Nro.1, el titular estaría actuando en representación de Armenia Libre y en Actos públicos utilizan una Bandera de Armenia Comunista.- 16/2/976: Según Acta que - le fuera tomada en la citada fecha al titular, manifestó que realizó distintos viajes por Europa y Estados Unidos, todos ellos - con pasajes canjeados por publicidad En 1966 fue detenido acusado de haber participado en una manifestación no autorizada; expresa que ello es inexacto; se declara totalmente apolítico y en las últimas elecciones votó en blanco, pues era partidario de Erro y no quería darle su voto al "Frente Amplio"; retiró sus simpatías a Erro cuando vió el apoyo que daba a los Tupamaros; es voluntario de Coordinación Social y trabaja como Coordinador en el Pabellón de la Juventud; fue Liberado.- 15/9/977: Firma por Radio Independencia un Contrato con la Firma "Chiaro Jean" que pasa a auspiciar un espacio por esa emisora.- 28/2/978: Firma por Radio Independencia un Convenio con "Tom Mix S.A." para emitir el Programa "La Música de Robert Lewis".- 19/5/978: La Presidencia de la - República, Oficina de Comunicaciones, informa que ha sido acreditado como Periodista ante la Casa de Gobierno.-

ADVERTENCIA
ESTA INFORMACIÓN ES ABSOLUTAMENTE RESERVADA, PARA USO EXCLUSIVO DE LA AUTORIDAD QUE LA SOLICITA Y NO PUEDE DARSE VISTA A LA PARTE INTERESADA.-

o-o-o-o-o-o-o-o-o-o-o-o-o-o-o-o-o-o-o-o-o-o-o-o-o-o-o-o-o-o-o-o-o

30) REFERENTE: RUPENIAN BICHAKDJIAN: Berch.-

REGISTRADOS: RUPENIAN BICHAKDJIAN: Berch.-

DOCUMENTO: ~~C.I. Nro.1.103.443.~~ - C.C. Serie AKA Nro.7382.-

DOMICILIO: Nueva Palmira Nro.1813 -(en 1977).-

DATOS PERSONALES: Oriental, de estado civil soltero de 29 años de edad -(en 1976), hijo de Antonio.-

PROFESION: Comerciante - CX-50 Radio Independencia-(Paysandú 1153 y Alejandro Gallinal 2146).-

ANOTACIONES: 17/5/974: En representación de la Comisión Nacional de Plaza Armenia y Rambla Armenia, es firmante de una soli

53813 [redacted]

///

DIRECCION NACIONAL DE INFORMACION E INTELIGENCIA
DEPARTAMENTO
///No-3
FICHERO

o o o o o o o o o o o o o o o o o o o o o o o o o o o o o o o o o o o o o o

-citud de autorización ante el Ministerio del Interior para colocar una ofrenda floral al pie del monolito en Plaza Armenia, en su calidad de Vocal.- 14/2/976: Según Acta que le fuera tomada en la citada fecha, manifestó que en los años 1972 y 1975 viajó a Europa vía SAS habiendo financiado ambos viajes con intercambio de publicidad; enumera diversas mejoras que se hicieron en CX-50 Radio Independencia, propiedad de su Señor Padre; fue liberado.- 28/1/977: Según P.E.I. de la Div.Ejército Nro.1, esta persona en representación de Armenia Libre, estaría utilizando en Actos públicos una Bandera de Armenia Comunista.- 18/5/977: Integra el equipo de Cronistas del Suplemento Platea de "La Mañana" -26/7/77: Se establece que estuvo realizando un reportaje exclusivo en el Hotel "Sheraton" de la Ciudad de Buenos Aires, al cantante Norteamericano Barry White.- 11/10/977: Realiza trámites de Pasaporte con intenciones de viajar a los Estados Unidos de América, Formulario Nro.1121.-

o-o-o-o-o-o-o-o-o-o-o-o-o-o-o-o-o-o-o-o-o-o-o-o-o-o-o-o-o-o-o-o-o-o-o-o-o

ADVERTENCIA
ESTA INFORMACIÓN ES ABSOLUTAMENTE RESERVADA, PARA USO EXCLUSIVO DE LA AUTORIDAD QUE LA SOLICITA Y NO PUEDE DARSE VISTA A LA PARTE INTERESADA.-

30)-REFERANTE: PANTAZOGLU PAREJA: Constantino.-
REGISTRAMOS: PANTAZOGLOU PAREJA: Constantino.-
DOCUMENTO: No se registra.-
DOMICILIO: Luis Alberto de Herrera Nro.1042.-
DATOS PERSONALES: Oriental de estado civil soltero de 23 años de edad -(en Octubre/972).-
PROFESION: No se registra.-
ANOTACIONES: 30/9/972: Integrante de una Nómina de personas pertenecientes al Movimiento de Restauración Nacional, con Sede en la Avda.18 de Julio 962 Piso 4to.que en la citada fecha ocupó la Universidad de la República, manifestando que el deseo de ese Movimiento era demostrar la actividad política que se realizaba en el interior de dicho Centro de Estudios, la cual puede en algún aspecto considerarse subversiva; que habían entrado sin violencia y que el material encontrado es entregado a las Fuerzas Conjuntas.-Por Informe de la Dirección de la DNII se informa que asumió competencia el Sr. Juez Militar de Instrucción de 3er Turno, encontrándose alojado en el Local de la Seccional 4ta. de Policía.-

o-o-o-o-o-o-o-o-o-o-o-o-o-o-o-o-o-o-o-o-o-o-o-o-o-o-o-o-o-o-o-o-o-o-o-o-o

31)-REFERANTE: TARABAL DAMIANI: José María.-
REGISTRAMOS: TARABAL: José María.-
DOCUMENTO: No se registra.-
DOMICILIO: No se registra.-

...///...

DIRECCION NACIONAL DE INFORMACION E INTELIGENCIA
DEPARTAMENTO
///Nº 3
FICHERO

(Continuación del Memorandum Nro:1058/979-ajm) **HOJA Nro: 21**

o o o o o o o o o o o o o o o o o o o o o o o o o o o o o o o o

DATOS PERSONALES: De estado civil casado con Ivonne ERREA-(1977).
PROFESION: Arquitecto-
ANOTACIONES: 23/8/973: "El Popular": Candidato por la Facultad de Arquitectura, orden egresados, para integrar la Asamblea - General del Claustro Universitario; integró en la oportunidad la Lista Nro:124 con el Lema -"Movimiento Universitario Nacionalista-Patria-Libertades-Autonomía-Pluralismo-Laicidad", de tendencia democrática.- 25/5/977: "La Mañana" Pág: 7-Asesor de la actividad de los diseñadores dentro de la actividad semanal de la Galería Aramayo.- 16/6/977: Se establece que viajó a Francia en compañía de - su esposa, Ivonne ERREA.- 12/2/978: "El Día" Pág: 16-Dicta Cursos de "Decoración de Interiores y diseño de muebles" en la Galería - Aramayo.- 29/12/978: "El País" Pág: 11-Integra el Comité Ejecutivo del Museo de Arte Americano de Maldonado, en donde se realizará la III Bienal de Maldonado.-

o-o-o-o-o-o-o-o-o-o-o-o-o-o-o-o-o-o-o-o-o-o-o-o-o-o-o-o-o-o-o-o-o-o-o-

ADVERTENCIA
ESTA INFORMACIÓN ES ABSOLUTAMENTE RESERVADA, PARA USO EXCLUSIVO DE LA AUTORIDAD QUE LA SOLICITA Y NO PUEDE DARSE VISTA A LA PARTE INTERESADA.-

32)-REFERENTE: VILLEMUR TRIAY: Luis Pedro.-
REGISTRAMOS: VILLEMUR TRIAY: Luis Pedro.-
DOCUMENTO: CI Nro: 143.214.-
DOMICILIO: Gabriel A.Pereira Nro: 2757 Apto-2 -(en 1969).-
DATOS PERSONALES: Oriental, nacido en la 1era Sección Judicial del Departamento de Montevideo con fecha 7 de Marzo de 1909, hijo de Luis Eugenio y de Amelia.-
PROFESION: Profesorado -Médico.-
ANOTACIONES: 5/3/960: "Marcha" Pág:6 -Figura como adherente - a manifiesto de solidaridad con la Revolución Cubana.- 11/3/964: - Firmante de un manifiesto de Profesores de Enseñanza Secundaria, en el que figuran notorios elementos trotskistas; dicho manifiesto - fue hallado en el allanamiento del domicilio de Jorge HERNANDEZ.- Junio/965: Se establece que el titular se desempeña como Vocal de la "Alianza para la Educación Laica" por el período comprendido entre los años 1965 a 1966.- 29/10/965: "Marcha" Pág: 16-En aviso de la Asamblea Latinoamericana de Educación, indica que el informe de la Delegación uruguaya y de la Alianza para la Educación Laica estará a su cargo.- 20/5/966: "Época": Se informa que el titular fue electo en carácter de Vocal de la "Alianza para la Educación Laica", filial de la Liga Internacional de la Enseñanza, la Educación y la Cultura Popular, por el período comprendido entre los años - 1966 a 1967.- 4/7/967: "El Popular" Pág: 11-Vocal del Consejo Directivo de la "Alianza para la Educación Laica", por el período - comprendido entre los años 1967 a 1968.- 27/7/972: En la citada fecha concurre a una reunión del Sindicato Médico, en la cual se lee un Informe del Dr Tabaré GONZALEZ so[redacted] fallecimiento del Dr.-

53815

...///... u

DIRECCION NACIONAL DE INFORMACION E INTELIGENCIA
DEPARTAMENTO Nº 3
FICHERO

o o o o o o o o o o o o o o o o o o o o o o o o o o o o o o o o o o o

-Alvariza; se dice que es consecuencia de la violencia que el régimen trajo al País; el Dr. Algorta refuta tales términos por parciales y recuerda el asesinato del Sr. Dan A MITRIONE.-Se da entrada a un Informe del Dr Dibarboure sobre la detención de la Dra. Raquel Di Landro.- 14/8/974: Según Informe del Departamento Nro:2 - de esta Dirección, el titular figura como una de las personas más allegadas a Julio César GURIDI.- 13/4/978: "El País" Pág:12-Estuvo presente en una reunión evaluatoria del "Primer Simposio Mundial de Acupuntura" realizado recientemente en Montevideo, organizado por la Asociación Uruguaya de Acupuntura.-

o-o-o-o-o-o-o-o-o-o-o-o-o-o-o-o-o-o-o-o-o-o-o-o-o-o-o-o-o-o-o-o-o-o-o-

33)-REFERENTE: BLANCO MARTINEZ: Francisco.-
REGISTRAMOS: BLANCO: Francisco.-
DOCUMENTO: No se registra.-
DOMICILIO: Limburgo Nro: 1429 -(Junio 1969).-
DATOS PERSONALES: No se registran.-
PROFESION: No se registra.-
ANOTACIONES: 24/2/961: "Marcha" Pág: 17:Integrante del Centro Cultural de Apoyo a la Revolución Cubana de Malvín.- 17/6/964: El titular es suscritor y destinatario de la Revista "Tiempos Nuevos" que recibe directamente desde Moscú en forma personal.- Julio/64: Suscritor y destinatario del Semanario "Novedades de Moscú" que - recibe en forma personal directamente de Moscú.- Agosto/964: Suscritor y destinatario de la Revista "Literatura Soviética" que recibe directamente de Moscú en forma personal.- Noviembre/964: Suscritor del Semanario "Pekín Informa" que es destinatario desde Pekín en forma personal.- Noviembre/964: Continúa siendo suscritor - del Semanario "Novedades de Moscú.- Diciembre/964: Es destinatario de correspondencia particular, en forma personal, directamente des de Moscú.- Marzo/965: Continúa siendo suscritor de la Revista"Tiempos Nuevos".- Octubre/969: Es destinatario de Impresos en forma - personal desde Cuba.-

ADVERTENCIA
ESTA INFORMACION ES ABSOLUTAMENTE RESERVADA, PARA USO EXCLUSIVO DE LA AUTORIDAD QUE LA SOLICITA Y NO PUEDE DARSE VISTA A LA PARTE INTERESADA.-

o-o-o-o-o-o-o-o-o-o-o-o-o-o-o-o-o-o-o-o-o-o-o-o-o-o-o-o-o-o-o-o-o-o-o-

34)-REFERENTE: NAVARRO GENOVESE: Nelson Jorge.-
REGISTRAMOS: NAVARRO: Nelson J.
DOCUMENTO: No se registra.-
DOMICILIO: No se registra.-
DATOS PERSONALES: No se registran.-
PROFESION: Ingeniero Industrial.-
ANOTACIONES: 26/3/974: "El Popular": Candidato por la Facultad de Ingeniería y Agrimensura, orden egresados, para integrar -

53816 [redacted] ...///...

DIRECCION NACIONAL DE INFORMACION E INTELIGENCIA
DEPARTAMENTO Nº 3
FICHERO

(Continuación del Memorandum Nro: 1058/979-ajm) <u>HOJA Nro: 23</u>

o o o o o o o o o o o o o o o o o o o o o o o o o o o o o o o o o o o o o o o o

-la Asamblea General del Claustro Universitario; integró en la - oportunidad la Lista Nro: 33 con el Lema -"Movimiento Universitario Nacionalista-Patria-Libertad-Autonomía-Pluralismo-Laicidad"de tendencia democrática.-

o-o-o-o-o-o-o-o-o-o-o-o-o-o-o-o-o-o-o-o-o-o-o-o-o-o-o-o-o-o-o-o-o-o-o-o-o-o-o-o-

35)-REFERENTE: STAFFF SEUFFERHELD: Volker Hennes.-
REGISTRAMOS: STAFFF: Volker.-
DOCUMENTO: CI Nro: 384.659
DOMICILIO: Almirón Nro:5274 Bis -(en 1976).-
DATOS PERSONALES: No se registran.-
PROFESION: Médico.-
ANOTACIONES: <u>26/8/973</u>: "El Popular": Candidato por la Facultad de Medicina, orden egresados, para integrar la Asamblea General del Claustro Universitario; integró en la oportunidad la Lista Nro: 141 con el Lema-"Movimiento Universitario Nacionalista-Patria-Libertades-Autonomía-Pluralismo-Laicidad" de tendencia democrática.-

o-o-o-o-o-o-o-o-o-o-o-o-o-o-o-o-o-o-o-o-o-o-o-o-o-o-o-o-o-o-o-o-o-o-o-o-o-o-o-o-
o-o-o-o-o-o-o-o-o-o-o-o-o-o-o-o-o-o-o-o-o-o-o-o-o-o-o-o-o-o-o-o-o-o-o-o-o-o-o-o-

ADVERTENCIA
ESTA INFORMACIÓN ES ABSOLUTAMENTE RESERVADA, PARA USO EXCLUSIVO DE LA AUTORIDAD QUE LA SOLICITA Y NO PUEDE DARSE VISTA A LA PARTE INTERESADA.-

<u>N O T A</u> :

1)- Se deja constancia que a pesar de la similitud de los nombres, cabe la posibilidad de que no se trate de las mismas personas cuyos antecedentes se - solicitan.-

2)- Referente a los demás nombrados en la Lista adjunta,no registran anotaciones en los Ficheros de esta Agencia.-

o-o-o-o-o-o-o-o-o-o-o-o-o-o-o-o-o-o-o-o-o-o-o-o-o-o-o-o-o-o-o-o-o-o-o-o-o-o-o-o-
o-o-o-o-o-o-o-o-o-o-o-o-o-o-o-o-o-o-o-o-o-o-o-o-o-o-o-o-o-o-o-o-o-o-o-o-o-o-o-o-

Montevideo, 15 de Marzo de 1979.-

Silcar Lara Borges
Sub-Comisario

53817

[redacted]

SILBERSTEIN VIGDOR, Enrique
Profesión: Escribano
Nacido el 10-7-933 en Melo, Dpto. de Cerro Largo
Domicilio: Ciudad de Guayaquil 1559
C.I.: 1.300.793.-

ARCOS PEREZ, Mario
Médico
C.I.: 233.980.-

GABRIEL PIRIZ, Juan Angel
Comerciante
28-1-917 en Montevideo
Jaime Zudañes 2884
C.I.: 248.304

GABRIEL PIRIZ, Leonel
Comerciante
13-7-919 en Montevideo
Rambla Armenia 3773
C.I.: 368.211

INGOLD, Fanny
Pianista
Avda. Uruguay 994

VIERA BRUCHOU, Miguel Angel
Productor de eventos especiales
C.I.: 706.583.-

KEUSHKERIAN GETZUIAN, Carlos
Industrial
7-5-942 en Montevideo
Coimbra 5777 Apto. 401
C.I.: 830.453

KEUSHKERIAN GETZUIAN, Roberto
Industrial, Abogado
8-1-944 en Montevideo
C.I.: 970.402

GETZUIAN JULIAN, Zaven
Industrial
Oriental, nacido en Montevideo.-
C. de Guayaquil 1316
C.I.: 573.255-

MOLINA VIGNART, Amalio Pedro
Ejecutivo Empresario
14-2-926 en Montevideo
José Ellauri 815 Apto. 102.-
C.I.: 451.723.-

SACCHI,DEURSO, Romeo Angel
Abogado
25/4/910 en Montevideo
Comercio 2486
C.I.: 179.463

53818

GOICOECHEA MORA, Miguel Angel
Periodista
3-1-908 en Montevideo
Avda. Sarmiento 2552
C.I.: 114.687

GALLINAL HEBER, Juan Pedro
Ingeniero Agronomo
18-1-912 en Montevideo
Juan B. Blanco 604
C.I.: 198.342.-

ZORRILLA DE SAN MARTIN IRURETA GOYENA, Juan José
Productor Rural
4-1-932 en Montevideo
Ellauri 1126
C.I.: 42.633

DAMBORIARENA IRIBARNE, Walter Mario
Hacendado
15-1-929 en Montevideo
Br. España 2831 P. 3.-
C.I.: 518.248

FERNANDEZ MOYANO, J orge Eduardo
Profesor, de Historia
7-8-931 en Montevideo
Gral. José G. Artigas 883 Salto.-
C.I.: 33.748 de Salto.-

QUEIROLO ARDANAZ, Carlos Alberto
Médico
9-11-916 en Montevideo
Avda. Italia 2689

DIAZ FILIPPI, Prudencio
Ingeniero Civil
28-12-917 en Montevideo
Luis P. Ponce 1262 Apto. 1002.
C.I.: 297.088

SAMUDIO ACHIMAR, Héctor
Industrial
13-7-923 en Río Neg o.-

MOREIRA DA SILVA, Rubinstein
Maestro
10-8-942 en Melo, Dpto. de Cerro Largo
Rambla Rpca. Argentina 1225 Apto. 1002.-
C.I.: 1.368.849.-

SILBERBERG BEKERMAN, Margarita
Industrial Grafica
18-8-933 en Montevideo
Agraciada 2998 Apto. 201.
C.I.: 628.490.-

53819

CASAL GODONI, José Enrique
Comerciante
19-10-938 en Montevideo
Br. Artigas 3720
C.I.: 812.700

KERTESZ BACHRICH, Tiberio
Cirujano Dentista
17-1-920 en Budapest, Hungría.
Pedro Larghero 6243
C.I.: 328.176

CASAL ROCCO, Juan José
Arquitecto
29-6-918 en Montevideo
Mariano Uriarte.- (Dom.)
C.I.: 253.173

BALAGUER DE LEON, Miguel
Sacerdote católico
30-9-906 en Rocha
Joaquín Suarez 235 (Tacuarembó) C.I.: 29.746.-

COMPA BORGGIO, Nerio
Comerciante
7-5-939 en Salto
Brasil 1460 y 1470 Salto
C.I.: 35.605

D'AMATO MACCHI, Hamlet
Técnico en Electrónica, Docente
28-11-912 en Montevideo
Juan B. Blanco 1018
C.I.: 197.900

BRITO CHECCHI, Mariano Romeo
Abogado
24-1-930 en Montevideo
Pablo de María 1435
C.I.: 457.417.-

ROCCATAGLIATA CANTALUPI, Ricardo Jorge
Ingeniero, Agrimensor
27-3-931 en Bs. Aires, Rpca. Argentina.
Juan J. Rousseau 4036-38
DNI 4.245.964 (Argentina).-

FERNANDEZ MUÑOZ, Rubens
Industria y Comercio (Peletería).-
14-12-926 en Montevideo
Br. España 2789 P.6.- V.I.: 501.193.-

RICAGNI BUZON, Carlos Enrique
10-12-940 en Batlle y Ordoñez, Dpto. de Lavalleja
Alejandro Fleming 1761.-

BONET MENONI, Walter
Ingeniero Químico
17-5-931 en Artigas
C.I.: 527.142.-

53820

DANREE HAURE, Diego
Industrial
28/1/928 en Montevideo
Ellauri 1710
C.I.: 681.767.-

LARROSA OLASO, Miguel Hugo
Abogado, Importador
19/9/942 en Paso de los Toros, Dpto. de Tacuarembó.-
Julio C. Grauert 3336.-
C.I.: 1.404.934

PEREZ ROSSEL, Guillermo
Periodista
17/11/936 en Montevideo
Caramurú 5629

PIRAN, Carlos José
Abogado
16/11/934 en Montevideo
Clemente Pradines 1771
C.I.: 576.462

SPILLER HECHT, Jorge
Industrial
5/2/915 en Hungría
Avda. Libertador Brig. Gral. J. A. Lavalleja 1640
C.I.: 335.880

CALDEVILLA CALDEVILLA, Grabiel Manuel
Ingeniero Agrónomo
11/6/916 en Montevideo
Federico Abadie 2940 Apto. 702.-
C.I.: 253.451.-

FERNANDEZ HERNANDEZ, Augusto Omar
Constructor
7/5/921 en Rocha.
Gral Artigas 35 Rocha.-
C.I.: 7772.-

FARAUT VERE, Roberto
Hacendado, Ganadero
4/7/931 en Montevideo
Manuel Oribe 898
C.I.: 14.612 de Durazno.-

PERAZZA MELIAN, Anastasio Felix
Comerciante
2/5/920 en Tala, Dpto. de Canelones.-
Lavalleja 1108, Fray Bentos, Dpto. de Río Negro
C.I.: 23.175.-

BORGES VIDEO, María Blanca Margarita
Cantante de Opera.
15/12/934 en Montevideo
Colonia 1524 Apto. 202.-
C.I.: 562.050.-

ZOLEZI SAN MARTIN, Jerónimo
Educacionista
17/8/912 en Montevideo.
Francisco Araúcho 1352
C.I.: 150.875

BALZO, Hugo
Pianista

53821

PEREZ AGUIRRE, Guillermo
Ingeniero Agrónomo
11/2/945 en Montevideo
C.I.: 876.465

QUAGLIOTTI DE BELLIS, Bernardo
Escritor y Periodista
23/1/925 en Montevideo
Quiebrayugos 4814
C.I.: 417.164

PEREYRA URUEÑA, Camilo
Abogado
6/12/922 en Montevideo
Luis A. de Herrera 1042
C.I.: 427.842

SUAREZ, Ignacio
Periodista, Publicista, Poeta.
9/9/944 en Rocha, casado con Anabell DE MATTEIS.
C.I.: 1.158.716

GUARNERO, Enrique
Actor
15/9/924 en Montevideo
Julio César 1225
C.I.: 326.216

SOSA HARTERT de CAIMI, Gloria
Ayudante Técnico de Arquitecto e Ingeniero.-
18/9/939 en Montevideo

PIQUE FIGUERAS, Enrique
Publicidad
2/7/943 en Francia

STAWSKY MITNIK, Mauricio
Comerciante
28/1/940 en Montevideo
Juan B. Blanco 1239
C.I.: 881.290

BIANCHI [illegible], Edmundo
11/2/904 en Montevideo
Mercedes 1871
C.I.: 126.266

R[illegible] SICCO, Teodoro
Agricultor
15/4/909 en Montevideo
Cno. Maldonado Km. 25. (Barros Blancos).-
C.I.: 633.882

F[illegible] VI[illegible], Hair Gonzaga
Maestro, Inspector de Educación Primaria
16/7/927 en Centurión, 4ta. Sec. de Cerro Largo.-
Dr. Dario Silva 257 Apto. 201, Melo
C.I.: 15.971.

CRISTOFF [illegible], Cristo Boris
22/9/925 en Sofía, Bulgaria.
Astrólogo
Beyrouth 1272
C.I.: 453.135

PEREZ [illegible], Juan Antonio
Arquitecto
13/8/922 en Montevideo
D. Fernández Crespo 2442 Apto. [illegible]1
C.I.: 428.[illegible]8

53822

[redacted]

BRACCO CASTAINGS, Juan Carlos
~~Abogado~~
23.5.917 en Montevideo
Cornelio Cantera 2020
C.I.: 241.155

RAMOS LARROSA, Juan Felipe
~~Rematador~~
13/9/902 en Lavalleja
Br. España 2277 Apto. 8.-
C.I.: 272.166

ALONSO RUVELLI, Enrique
~~Escribano~~
13/5/913 en Montevideo
Ellauri 947
C.I.: 197.491

ALRICU TORRELLI, Enrique
~~Publicista~~
29.12.930 en Salto
Avda. Rivera 4718
C.I.: 1.399.995.-.-.

MONTANI PEREZ, Andrés Rubens.
Pintor
29/6/918 en Minas, Dpto. de Lavalleja
Ciudad de París 6191
C.I.: 344.152.-.
-.
-.

53823

DIRECCION NACIONAL DE INFORMACION E INTELIGENCIA. DEPTO.No.3.-

DIRECCION NACIONAL DE INFORMACION E INTELIGENCIA
DEPARTAMENTO Nº 3
FICHERO

MEMORANDUM DE ANOTACIONES No. 4015/80.-jea.-

REFERENCIA: Sol. 76/79; ES.MA.CO.-

DESTINO: Dpto. C-2 del ES.MA.CO.-

1.- REFERENTE: SILBERSTEIN VIGDOR: Enrique.-

REGISTRAMOS: SILBERSTEIN VIGDOR: Enrique.-

DOCUMENTO: C.I. No. 1.300.793 C.C. Serie BCA No. 40.172.-

DOMICILIO: Ciudad de Guayaquil Nº 1559, en 1978.-

PROFESION: Escribano.-

DATOS PERS: Oriental, casado con Elena WARSCHER HOFSTADTER.-

ANOTACIONES: "Epoca" del 10/IX/965; el titular, suscribe un artículo, titulado "¿Que es la devaluación?"/- Integra una nómina de profesionales universitarios que el 22/V/962 firman una declaración pública de apoyo a la revolución Cubana.- Con fecha 9/X/978, realiza tramite de pasaporte con deseos de viajar a España, Inglaterra, Grecia, Israel y EE.UU., en caracter de turista.-

######

2.- REFERENTE: SACCHI DEURSO: Romeo Angel.-

REGISTRAMOS: SACCHI: Romeo A.-

DOCUMENTO: No se registra.-

DOMICILIO: Comercio Nº 2486, en 1961.-

PROFESION; Abogado.-

OTROS DATOS: No se registra.-

ANOTACIONES: Según material incautado en el allanamiento realizado en el domicilio de Ricardo VIDAL MATOS y Felix MONTALDO FERREIRA, el titular es cooperador del Centro de Estudiantes de Derecho.- Integra la lista, lema: "Por el Colegio y la Profesión", que se presenta a las elecciones del 21/V/974 para elegir nuevas autoridades del Colegio de Abogados del Uruguay por el período 1974/76 y que resultara triunfante.- En representación de la "Agrupación Universitaria del Uruguay", firma una solicitud de fecha 6/VIII/974, alos efectos de poder realizar la "IIa. Convención Nacional de Profesionales Universitarios ".- "El Día" del 18/III/978; firma una comunicación del Cole-

ADVERTENCIA
ESTA INFORMACION ES ABSOLUTAMENTE RESERVADA, ... AUTORIDAD ... DARSE ... A LA PARTE INTERESADA

DIRECCION NACIONAL DE INFORMACIONES E INTELIGENCIA
DEPARTAMENTO
Nº 3
FICHERO

-gio de Abogados, en su caracter de Secretario del mismo. La co-
-municación es referente a la institución de los tribunales de honor universitarios.- "El País" del 19/VII/978; en su caracter de Secretario del Colegio de Abogados del Uruguay, junto al Pte. Dr. Aníbal BARBAGELATA inf. en una carta que es aceptada la renuncia del Dr. Pedro P. BERRO a la Presidencia del mismo.- Integra como segundo Vicepresidente el Con-
-sejo Directivo del "Instituto Uruguayo de Derecho de Arrendamientos -
- Urbanos" que actuara hasta el día 15/III/979.- "La Mañana" del 27/I/78; formula declaraciones en relación a la libre contratación.-

3.- REFERENTE: FERNANDEZ MOYANO: Jorge Eduardo.-
REGISTRADOS: FERNANDEZ MOYANO; Jorge.-
DOCUMENTO: No se registra.-
DOMICILIO: Artigas Nº 883, Salto/961.-
OTROS DATOS: No se registra.-
ANOTACIONES: VII/961; se establece que está vinculado a la Embajada de Cuba.-

ADVERTENCIA
ESTA INFORMACION ES ABSOLUTAMENTE RESERVADA, PROPIEDAD EXCLUSIVA DEL SERVICIO DE INTELIGENCIA DE LA AUTORIDAD QUE SE DARSE VISTA A LA PARTE INTERESADA

REFERENTE: DIAZ FILIPPI: Prudencio.-
REGISTRADOS: DIAZ FILIPPI: Prudencio.-
DOCUMENTO: C.I. No. 297.088 C.C. Serie AQA No. 8083.-
DOMICILIO: Luis P. Ponce Nº 1262. Apto. 1002, en 1977.-
PROFESION: Ingeniero de U.T.E.-
DATOS PERS: Nacido el 28/XII/917, en Mdeo., hijo de Antolín y Sara Margarita.-
ANOTACIONES: Según información del S.I.D. fecha 13/VIII/977; se es-
-tablece que con fecha 5/VI/974; según se informa "Colaborador del Ing. Manuel MENDIOLA SARASOLA (Comunista).- Se le sindica como de escasa ca-
-pacidad.- Su esposa es la Ing. Zulema FASSARI, activista, ex-jefe de la Central Telefónica de Aguada donde protegía a los comunistas.-
Con fecha 23/VII/977 solicita en Secc. 10a. Constancia sobre Anotaciones en Ficheros Policiales de Inteligencia, expidiéndosele Categoría "A".-

DIRECCION NACIONAL DE INFORMACION E INTELIGENCIA
DEPARTAMENTO Nº 3
FICHERO

APELLIDOS: [illegible] : Rubinstein.-
NOMBRES: [illegible] : Rubinstein.-
DOCUMENTO: No se registra.-
DOMICILIO: No se registra.-
CONTACTOS: Profesor.-
DATOS VARIOS: No se registra.-
INFORMACIONES: 10/11/975: Figura en una nómina de firmantes del manifiesto de pobladores de Cerro Largo adherentes al Frente Amplio, incubado a Wilson FERREIRA ALDUNATE.- 13/9/976: Según EPOCA del : 9/11/966: figura como poeta, invita a la conferencia que dictará sobre el tema: "Lo poético y lo humano en Julio GARET MAS", en el Museo Pedagógico de Montevideo, Pza.Cagancha No. 1175, con entrada libre.- 23/5/977: Pronunciará una conferencia sobre la desaparecida escritora : Josefina [illegible] ACOSTA de PIRIZ a realizarse en el Club Uruguay.- (La Mañana del 17/5/977).- 25/5/977:"La Mañana" de la fecha:Realiza una disertación evocando a la poetisa : Josefina [illegible] ACOSTA de PIRIZ realizado en el Club Uruguay.- 14/6/977: Abrirá una disertación a realizarse el 21/5/977 a las 19 horas en el Jockey Club, bajo los auspicios del CIRCULO DE ARTES Y LETRAS: [illegible] TAIOC.- La conferencia versará sobre la obra del poeta argentino : Emilio [illegible].- 5/7/977: Disertará en el Jockey Club, durante un homenaje realizado a Nelly DE FERRO, en sus 25 años de labor cultural.- 7/10/977: Se establece que colabora con artículos para la revista literaria [illegible].- 3/1/978: Disertará durante la presentación del libro : DE LOS OCHO QUEBRADOS y EL SEMAFORO, de Teresita [illegible].- 5/1/979: Según "La Mañana" del 4/8/978 habla sobre "Quiroga" en el Automovil Club del Uruguay.- 22/1/979: Según "El Día" del 2/9/978: es premiado en la categoría ensayo en el Concurso Literario Municipal.-

6) APELLIDOS: [illegible] : Margarita.-
NOMBRES: [illegible] : Margarita.-
DOCUMENTO: No se registra.-
DOMICILIO: No se registra.-
CONTACTOS: No se registra.-
DATOS VARIOS: No se registra.-
INFORMACIONES: 30/8/965: 23/5/965: se establece que trabaja en la "Imprenta Capilla", quien amigo de León [illegible], mantiene además frecuentes contactos con notorios elementos comunistas.- 29/7/977: Se establece que estrenará en la sala [illegible], a estrenarse los primeros días de agosto, en el Teatro del Notariado.-

7) APELLIDOS: [illegible] : Dilcia.-
NOMBRES: KERTESZ BACHRACH [illegible] Dilcia.-

53826 ... ///

ADVERTENCIA
ESTA INFORMACIÓN ES ABSOLUTAMENTE RESERVADA, PARA USO EXCLUSIVO DE LA AUTORIDAD QUE LA SOLICITA Y NO PUEDE DARSE VISTA A LA PARTE INTERESADA.

DIRECCION NACIONAL DE INFORMACION E INTELIGENCIA
DEPARTAMENTO Nº 3
FICHERO

DOCUMENTO: C.I: 328.471.- C.C: AGB 4709.-
DOMICILIO: Dr. Pedro Lamphero No. 6243 en 1977.-
OCUPACION: Odontólogo, Músico.-
DATOS PERS.: Húngaro, de 57 años de edad en 1977.-
ANOTACIONES: 27/9/964: Mantiene contactos con elementos comunistas, que concurren a él por asistencia profesional.-
"La Mañana" del 19/8/973: candidato por la Facultad de Odontología, orden docente para integrar la Asamblea General del Claustro Universitario.- 3/1/975: Se establece que integró la lista No.119, lema: "Libertades y Autonomía", de tendencia izquierdista.-
8/5/977: Figura en una nómina Confidencial de Odontólogos Izquierdistas en las Elecciones Universitarias del 5/9/963.- 17/1/978: Se establece que el titular dictará cursos en la Universidad Central de Quito.- El mismo es encargado de enseñanza en la Catedra de Ortopedia Dento-maxilo-facial de la Facultad de Odontologia de Uruguay.- 15/2/978: Con fecha 30/8/977 eleva un escrito al Sr. Jefe de Policía de Montevideo, solicitando se revean sus antecedentes, ante lo cuál el Sr. Jefe Ordena, se le expida: Solicitud de Constancia sobre Anotaciones en Ficheros Policiales de Inteligencia, Categoría "B".- 3/2/978: Con fecha : 12/12/977, realiza tramite de Pasaporte con intenciones de viajar a Ecuador, para dictar un curso en la Facultad de Odontólogia.- 7/9/978: Integra una nómina de docentes dada a publicidad el 28/6/968 por la Federación de Docentes Universitarios del Uruguay, que suscriben un COMPROMISO en el que rechazan y se comprometen a resisitir todo tipo de intervención del Poder Ejecutivo en la Universidad de la República.-

.-.

ADVERTENCIA
ESTA INFORMACION ES ABSOLUTAMENTE RESERVADA, PARA USO EXCLUSIVO DE LA AUTORIDAD QUE LA SOLICITA Y NO PUEDE DARSE VISTA A LA PARTE INTERESADA.

8) NOMBRE: CASAL ROCCO : Juan José.-
REGISTRADO: CASAL ROCCO : Juan José.-
DOCUMENTO: C.I: 253/173.- C.C: BDB: 4199.-
DOMICILIO: Mariano Uriarte 6568 en 1978.-
OCUPACION: Arquitecto.-
DATOS PERS.: Nacido en la 19a. Sección Judicial del Departamento de Montevideo, el día 29 de Junio de 1916.- Hijo de Juan Francisco y de Teresa.-
ANOTACIONES: 30/7/964: Integrante del Consejo de la Facultad de Arquitectura, según remitido publicado por el diario "El Popular" de fecha: 30/5/964.- 17/9/972: Llega al país procedente de Santiago de Chile, via C.A.T.- 22/1/975: Detenido el día: 14/1/974, por personal del Dpto. 2 por su vinculación con el Proscripto P.C. Recuperó su libertad el mismo día.- 20/7/978: Se establece que en el año 1974, mantiene contactos con : Guillermo Israel Erman y su esposa, ambos integrantes del Partido Comunista y vinculados a la Embajada de la República [redacted]ática Alemana.- Según resumen

DIRECCION NACIONAL DE INFORMACION E INTELIGENCIA
DEPARTAMENTO Nº 3
FICHERO

de Información No. 201/978 del 11/9/978 de la 2da. División del Estado Mayor Naval, se establece que registra la siguiente anotación: 11/9/978: Su nombre figura en material incautado, con la inscripción "[illegible]" (SIC).- 30/10/978:Con fecha 29/6/978, realiza trámite de Pasaporte sin intenciones de viajar por el momento.- 2/4/979: Según Mem. de fecha 15/12/978 del [illegible], se establece que registra las siguientes anotaciones; 4/6/964:En el Salón de Actos de la Facultad de Arquitectura, celebró sesión pública el Consejo Directivo de la misma, a los efectos de recibir informes de los tres delegados estudiantiles de la Facultad, referente al Encuentro de Estudiantes y Profesores de Arquitectura y VII Congreso de la Unión Internacional de Arquitectos celebrados en "La Habana" (Cuba).- El titular no estuvo de acuerdo con el Arquitecto :SAXLUND al manifestarse este por las conquistas revolucionarias del pueblo de Cuba.- 7/6/964: Al producirse un informe de una delegación que visitó Cuba a través del cual se realizó proselitismo castrocomunista, expresó su discrepancia con ello y que no se haya hablado nada de Arquitectura.- Rechazó el culto a la personalidad y resaltó las virtudes de la enseñanza en nuestro régimen democrático.- 9/6/964: Firma como integrante del Consejo de la Facultad de Arquitectura un remitido que pretende justificar lo acontecido en la reunión en que una delegación que visitó Cuba produjo un informe transformando el acto en proselitismo.- 28/6/964: Califica de insólito ataque a la prensa, la declaración que se realiza a través del Claustro de la Facultad de Arquitectura a raíz de la crítica que realiza la misma de los actos proselitistas que tuvieron como escenarios dicha Facultad.- 26/2/980: El titular fue elegido Presidente de la Federación Panamericana de Asociaciones de Arquitectos.-

ADVERTENCIA
ESTA INFORMACION ES ABSOLUTAMENTE RESERVADA, PARA USO EXCLUSIVO DE LA AUTORIDAD QUE LA [illegible] Y NO PUEDE DARSE VISTA A LA PARTE INTERESADA.

.-.

9) [illegible]: [illegible] : Miguel.-
[illegible]: [illegible] : Miguel.-
[illegible]: No se registra.-
[illegible]: No se registra.-
[illegible]: Monseñor.-
[illegible]: No se registra.-
[illegible]: 18/2/975: Según P.E.I. No. 104/975 de la Div. de Ejército No.1, figura como integrante de la Conferencia Episcopal Uruguaya en Montevideo, órgano que se reúne una vez al año, o en caso de extrema urgencia.- 15/3/975: Pola Diócesis de Tacuarembó se publica la Carta "CARTA AL PRESBITERO" la cual lleva su firma.- 1/11/977: Firma una pastoral de la CONFERENCIA EPISCOPAL URUGUAYA, [illegible] el [illegible] de [illegible] divorcio a estudio del Consejo de Estado.- 22/12/978: [illegible] declaraciones en la mañana del 20/12/978, en [illegible] a la posición [illegible] ante el aborto y la acti-

[redacted] ... 53328 ... ////

DIRECCION NACIONAL DE INFORMACION E INTELIGENCIA
DEPARTAMENTO Nº 3
FICHERO

...// Continuación del Memorandum Nro. 4.015/980.- [redacted]g.- Hoja No.6.-

tud que deben tomar las católicos ante él.- 18/4/979: Participa de las liberaciones que se realizarán entre el 16 y 23/4/979 de la Conferencia Episcopal Uruguaya, en la sede de CEU.- 3/12/979: Firmante de una carta dirigida a la feligresía de las diócesis de Tacuarembó y Melo exhortándolas a tomar conciencia de la responsabilidad de la hora y del compromiso cristiano frente al dolor de los demás.-

.-.

10) REFERENTE: BRITO CHECCHI : Mariano Romeo.-
REGISTRAMOS: BRITO CHECCHI : Mariano Romeo.-
DOCUMENTO: C.I:457.417.- C.C: CLB. 339.-
DOMICILIO: Pablo de María No. 1435 Ap. 701 en 1978.-
OCUPACION: Docente.- Abogado.-
DATOS PERS: Oriental,casado de 48 años de edad en 1978.-
ANOTACIONES: 2/9/974: "El Popular" del 24/8/973, candidato por la Facultad de Derecho, orden docente, para integrar la Asamblea General del Claustro Universitario.- 4/1/975: "Marcha" del 4/9/970: escribe un artículo sobre: Opus Dei, siendo Prof. Adscripto de Derecho Administrativos.- 6/1/975: Referente a la candidatura del titular a la Asamblea Gral. del Claustro Universitario, se establece que integró la lista 152, lema: " Libertades y Autonomía" de tendencia izquierdista.- 2/9/976: Según el Diario Oficial No. 19.834 del 27/8/976 se establece que fue designado para ocupar un cargo de Abogado Procurador en la Comisión Honoraria de Contralor de Medicamentos.- 24/4/980: Con fecha 3/7/978, solicita pasaporte con intenciones de viajar a Colombia, invitado a un congreso de Derecho Administrativo en Latinoamérica, junto a su esposa.-

ADVERTENCIA
ESTA INFORMACION ES ABSOLUTAMENTE RESERVADA PARA USO EXCLUSIVO DE LA AUTORIDAD ... Y NO PUEDE DARSE VISTA A ...

.-.

11) REFERENTE: BONET MENONI : Walter.-
REGISTRAMOS: BONET : Walter.-
DOCUMENTO: No se registra.-
DOMICILIO: No se registra.-
OCUPACION: Ingeniero Químico.-
DATOS PERS: No se registra.-
ANOTACIONES: 6/9/974: "El Popular" del 21/8/973, candidato por la Facultad de Química, orden egresados, para integrar la Asamblea Gral. del Claustro Universitario.- 13/1/975: Se establece que integró la lista No. 91, lema: "Universidad laica y democrática" de tendencia democrática.-

.-.

12) REFERENTE: LARROSA CLASO : Miguel Hugo.-
REGISTRAMOS: LARROSA : Miguel.-
DOCUMENTO: No se registra.-
DOMICILIO: No se registra.- [redacted]
OCUPACION: No se registra.-

53829

/.. ///

DIRECCION NACIONAL DE INFORMACION E INTELIGENCIA
DEPARTAMENTO Nº 3
FICHERO

DATOS PERS: No se registra.-
ANOTACIONES: 22/12/976: Funcionó como Secretario de Finanzas de la Regional 4 del ilegal P.C. hasta mediados del año 1975.- Acta No. 2452 tomada el 21/7/976 a Evelio César ORIBE PUCCI (Operación Morgan del P.C.).-

.-.

B) REGISTRAMOS: LARROSA : Miguel.-
DOCUMENTO: No se registra.-
DOMICILIO: Humbolt e Inclusa en 1974.-
OCUPACION: Empleado de Pepsi Cola.-
DATOS PERS: No se registra.-
ANOTACIONES: 23/3/977: Se establece que en 1974 integró un grupo dependiente del Aparato Militar clandestino del P.C., junto a Oscar y Fernando RODRIGUEZ y bajo la dirección de Ruben Figueira.- Fue separado del mismo por no participar.- Acta No. 2521 tomada el 9/6/976 a Ricardo Susani Ramirez , (Operación Morgan del P.C.).-

.-.

ADVERTENCIA
ESTA INFORMACION ES ABSOLUTAMENTE RESERVADA, ... USO EXCLUSIVO DE LA AUTORIDAD ... SOLICITA Y NO PUEDE DARSE VISTA A LA PARTE INTERESADA.

13) REFERENTE: PEREZ ROSSEL : Guillermo.-
REGISTRAMOS: PEREZ ROSSEL : Guillermo.-
DOCUMENTO: C.I:748.569.-
DOMICILIO: Caramurú No. 5629.-
OCUPACION: Periodista de "El Pais".-
DATOS PERS: Nacido el 17/11/936, hijo de Guillermo y de María Elena.-
ANOTACIONES: 4/8/976: Según Informe del D-2 del 28/4/976, se establece que recibe material literario desde Bulgaria.- 6/2/980: Arribó al Aeropuerto Internacional de Carrasco en Vuelo No.504, de la Cía.LUFTHANSA, procedente de Frankfurt, portando Certificado de viaje No.92, expedido en Paris por habérsele sido hurtado su pasaporte.- Interrogado al respecto, manifestó que el pasado mes de diciembre partió por la misma vía con destino a Frankfurt (R.F.A.) invitado por el Gobierno de dicho País, donde permaneció durante 15 días, viajando luego a París, en viaje de placer, retornando a la (R.F.A) para regresar a nuestro país.-

.-.

B) REGISTRAMOS: PEREZ : Guillermo.-
DOCUMENTO: No se registra.-
DOMICILIO: No se registra.-
OCUPACION: "Editor" de "El Pais".-
DATOS PERS: No se registra.-
ANOTACIONES: 19/4/978: Figura en la lista de asistentes a la recepción ofrecida al Asistente del Secretario de Estado de los Estados Unidos. Sr. Terence Todman, en la residencia del Sr. Lewis W. Pate el 18/8/977.-

[redacted] 53830

.-///.-.-

DIRECCION NACIONAL DE INFORMACION E INTELIGENCIA
DEPARTAMENTO Nº 3
FICHERO

14) REFERENTE: PIRAN : Carlos José.-
REGISTRAMOS: PIRAN : Carlos.-
DOCUMENTO: No se registra.-
DOMICILIO: No se registra.-
OCUPACION: Abogado- Ex-Secretario de la Presidencia.-
DATOS PERS: No se registra.-
ANOTACIONES: 19/4/978: Figura en la lista de asistentes a la recepción ofrecida al Asistente del Secretario de Estado de los Estados Unidos, Sr. Terence Todman en la residencia del Sr. Lewis W. Pate, el día 18/8/977.-

.-.

15) REFERENTE: FERNANDEZ HERNANDEZ : Augusto Omar.-
REGISTRAMOS: FERNANDEZ : Augusto.-
DOCUMENTO: No se registra.-
DOMICILIO: Blanes No. 1065 Ap. 1.-
OCUPACION: No se registra.-
DATOS PERS: No se registra.-
ANOTACIONES: 18/10/968: Simpatizante del M.R.O., según fichero ocupado el 13/12/967 en el local de Minas No. 1427.-

.-.

ADVERTENCIA
ESTA INFORMACIÓN ES ABSOLUTAMENTE RESERVADA, PARA USO EXCLUSIVO DE LA AUTORIDAD QUE LA SOLICITA Y NO PUEDE [illegible]

16) REFERENTE: BORGES VIDEO : María Blanca Margarita.-
REGISTRAMOS: BORGES VIDEO : María.-
DOCUMENTO: No se registra.-
DOMICILIO: Yaguarón No. 1465 Ap. 7 en 1960.-
OCUPACION: Artista Lírica.- Funcionaria del SODRE.-
DATOS PERS: No se registra.-
ANOTACIONES: 29/5/959: Según informes obtenidos, la titular trabaja en el Hospital Militar Central (Secretaría), integra además en su calidad de cantante lírica, los cuerpos estables del SODRE.- "El Popular" del 29/5/959, se adhiere al 7o. Festival Mundial de la Juventud.- "El Popular" del 23/6/959: firmante de una declaración en la que destaca su fervorosa adhesión a los Festivales de la Juventud.- Concurrió al 6to. Festival Mundial de la Juventud, integrando la delegación uruguaya.- Integra el elenco del SODRE, en la temporada oficial de Opera, a efectuarse entre los días 25/8. al 18/10/964.- La misma se desempeña como Oficial 16. de la Dirección artística del SODRE.- 18/6/977: Se establece que actuará en un ciclo de conciertos organizado por el Instituto Cultural Anglo-Uruguayo.- 19/6/977: Se establece que intervendra en el ciclo "Serie de Favoritos", que se desarrolla en la sala "Millington Drake" hasta la 2da. quincena de setiembre.- 14/7/977:Se establece que actuará en un festival sobre obras de PUCCINI, a realizarse en la sala : "MILLINGTON DRAKE".- 20/9/977: Se establece que actuará en un home-

[redacted] 53831 ... ///

DIRECCION NACIONAL DE INFORMACION E INTELIGENCIA
DEPARTAMENTO Nº 3
FICHERO

naje a los Músicos y Poetas, a realizarse en el JOCKEY CLUB bajo auspicios de France-Amerique.- 27/9/977: Se establece que actuará en el auditorio VAZ FERREIRA, auspiciada por el Ministerio de Educación y Cultura.- 11/11/977:Se establece que actuará en un homanaje a poetas y músicos uruguayos, organizado por FRANCE AMERIQUE en la Alianza Francesa.- 24/4/978: Según "La Mañana" del 23/4/978, actuará en un homenaje a músicos y poetas uruguayos, a realizarse en el Club Uruguay.- 20/6/978: "El Popular" del 18/1/962: Integra una nómina de hombres de la cultura y diversas actividades sociales, firmantes de un manifiesto en el que se pronuncian por la autodeterminación de los pueblos, y en el que de acuerdo con la Carta de la Naciones Unidas, expresan que debe reconocerse al pueblo cubano el derecho fundamental de organizarse según el sistema político que juzgue conveniente.-

.-.

ADVERTENCIA
ESTA INFORMACIÓN ES ABSOLUTAMENTE RESERVADA, PARA USO EXCLUSIVO DE LA AUTORIDAD QUE LA SOLICITA Y NO PUEDE DARSE VISTA A LA PARTE INTERESADA.-

17) REFERENTE: BALZO : Hugo.-
REGISTRAMOS: BALZO DEL BUONO : Hugo José Pedro.-
DOCUMENTO: C.I: 344.549.- C.C: A.S.A. 2.141.-
DOMICILIO: Sierra No. 1690 en 1971.-
OCUPACION: Músico, Profesor de la Fac. de Humanidades.-
DATOS PERS: Nacido en la 5ta. Sección del Departamento de Montevideo, el día 29/6/912, hijo de Miguel y de Juana.-
ANOTACIONES: 11/4/960: Pianista, músico del SODRE.- 15/4/964: Director artístico del SODRE .- Se dice blanco, para actuar particularmente desde que ganaron las elecciones.- Director del Conservatorio FALLERI-BALZO.- Profesor del Conservatorio Nacional.- Profesor del Instituto de Profesores Artigas.- Se ha comprobado que ha ayudado en muchos casos a los comunistas.- 8/965: Se establece que es amigo del personal diplomático de la Embajada de la URSS, ha sido invitado personalmente a concurrir a recepciones en la mencionada embajada.- 30/4/965: en la fecha se establece que desde la Embajada de Checoeslovaquia le cursan una invitación para una recepción a realizarse en la misma.- "El Popular" del 23/8/973: Candidato por la Facultad de Humanidades y Ciencias, orden docente para integrar la Asamblea General del Claustro Universitario.- 5/11/974: "El Popular" de fecha 28/10/970: Conjuntamente con otras varias personas, respalda un petitorio de los destituídos y sancionados de todos los gremios.- Esta campaña es organizada por la Comisión Pro-reposición de los trabajadores destituídos y sancionados, creada por la C.N.T.- 7/1/975: Se establece que integró la lista 41, lema: "Universidad y Derechos Humanos" de tendencia izquierdista.- 20/2/976: Según : P.E.I. No. 532 del 30/9/976, brindó su asesoramiento para que : Washington ROLDAN, fuera designado Secretario de la Escuela Nacional de Danza, siendo este último activo militante izquierdista.-

[redacted] .53832 ....///

DIRECCION NACIONAL DE INFORMACION E INTELIGENCIA
DEPARTAMENTO No 2
FICHERO

3/5/976: "El Popular" del 13/9/973: realiza declaraciones para este periódico, manifestando que las elecciones universitarias son las mismas de siempre, que el voto obligatorio y secreto no es nuevo y que las garantías serán las mismas de siempre.- 16/8/976: En "Marcha" del 27/2/970: bajo el título: "El sucio ataque a la enseñanza", hace declaraciones junto a otros, criticando la Intervención.- 11/1/977: Según información dek Dpto.2 de esta Dirección, de fecha 28/10/976 se establece que es destinatario de material literario procedente de Rusia.-

.-

18) REFERENTE: SUAREZ : Ignacio.-
REGISTRAMOS: SUAREZ : Ignacio.-
DOCUMENTO: No se registra.-
DOMICILIO: No se registra.-
OCUPACION: Estudiante.-
DATOS PERS: No se registra.-
ANOTACIONES: 22/11/965: "Epoca" del 6/8/965: el titular hizo uso de la palabra en un acto, que se llevó a cabo el día 5/8/965 en la puerta del I.A.V.A., en reclamo por recursos para Secundaria.- 16/5/977: "El País" del 2/5/977: Conductor del programa "ESTUDIANTINA".- 13/10/978: Es Coordinador Artistico y conductor de ESTUDIANTINA 78, a partir del domingo comienza sus programas en el Teatro Odeon , a partir de las 11.00 horas ("El País" del 13/10/978).- 30/10/978: "El País" del 29/10/978: hace una manifestación sobre su programa.- 17/11/978: Según "El País" de la fecha: hace un manifiesto sobre ESTUDIANTINA 78.- 7/12/978:Participa del acto realizado en Cruzada de la Amistad, (Canelones 1929).-

ADVERTENCIA
ESTA INFORMACIÓN ES ABSOLUTAMENTE RESERVADA, PARA USO EXCLUSIVO DE LA AUTORIDAD QUE LA SOLICITA Y NO PUEDE DARSE VISTA A LA PARTE INTERESADA.

.-

19) REFERENTE: GUARNERO : Enrique.-
REGISTRAMOS: GUARNERO : Enrique.- (TRABUCCHI : Enrique).-
DOCUMENTO: No se registra.-
DOMICILIO: Julio César No. 1225 en 1966.-
OCUPACION: Actor Teatral.- Escritor.-
DATOS PERS: No se registra.-
ANOTACIONES: 23/7/960: Actor de la "Comedia Nacional"; suscribe en "Marcha" del 22/7/960, declaración favorable a la revolución Cubana.- "El Popular" del 19/5/964: integrante de la Sociedad de Escritores del Uruguay, entidad que agrupa en su seno mayoría de elementos castri-comunistas.- Hizo acto de presencia en la inauguración de una Exposición de Trabajos de la activa militante comunista: María Carmen Portela en la sede de Amigos del Arte, de lo cual el diario "El Popular" del 2/6/964 publica crónica y nota gráfica.-
"El Popular" del 10/6/964: lo menciona como participante de una asamblea organizada por la Casa de la Cultura Artigas- Marti el día .... ////

DIRECCIÓN NACIONAL DE INFORMACIÓN E INTELIGENCIA
DEPART
Nº 3
FICHERO

12 de junio para considerar "El intercambio Cultural con Cuba y demás pueblos Americanos".- 7/964: Se establece que es destinatario de material literario de tendencia marxista.- 7/965: Intervino en la parte artística de una función realizada en el Teatro Zhitlovsky el 20/3/965, organizada por el Comité de Gente de Teatro Solidario con la Revolución Cubana.-"Epoca" del 27/4/966: Informa que el titular fue electo Presidente de la Sociedad Uruguaya de Actores (S.U.A) 6/9/966: Se establece que el titular es socio del Instituto Cultural Uruguayo-Chino.- "El Popular" del 10/2/968: Colabora en la presentación del poeta soviético Evtuskenko, en el espectáculo que se llevará a cabo en el "Palacio Peñarol", organizado entre otros, por el diario "El Popular".- "El Popular" del 28/10/970: conjuntamente con otras varias personas, respalda un petitorio de los Destituídos y Sancionados de todos los Gremios.- Esa campaña es organizada por la Comisión Pro-Reposición de los trabajadores destituídos y sancionados, creada por la C.N.T..- 3/2/975:"Marcha"de fecha 5/2/971: integra una nómina de trabajadores de la Cultura que manifiestan su adhesión al "Frente Amplio".- 3/7/975: En "Marcha" del 26/11/971: Integra nómina de escritores que exhortan a los intelectuales y pueblo en general a adherirse al Frente Amplio.- 25/7/977:Marcha del 3/7/970: se manifiesta contrario a la Ley de Reforma en Secundaria.- 15/6/976:"Marcha" del 7/3/969: Hará un acto en el Teatro "El Galpón" en homenaje a José Antonio Echeverría.- 20/8/976: "Marcha" del 7/8/970: interviene en el recital de poemas y canciones de Bertolt Brecht.- 24/8/976: "Marcha" del 22/6/960: figura en una nómina de artístas y escritores en favor de Cuba.- 22/10/976: "Marcha" del 20/7/968: integra una nómina de firmantes que exhortan al P.E. a dejar sin efecto las Medidas Prontas de Seguridad, que han servido para violar reiteradamente las libertades públicas.- 4/11/976: Marcha del 5/7/968: actuará en el Odeón, el día martes 9 de julio, en homenaje al mes de Cuba.- 10/12/976: Marcha del 7/3/969 (aviso): Cuba en la hora de América.- Teatro "El Galpón" de 18 de Julio; martes 11 de marzo hora 20.30, jornada homenaje a José Antonio Echeverría en el 12o. Aniversario del asalto al Palacio Presidencial de "la Habana".- Actuará el titular.- 28/1/977: Suscribe un artículo en el diario "Presencia", titulado; "Llamamiento de los escritores al Pueblo", exhortando a los intelectuales y al Pueblo en general a concurrir a los comicios para sustentar las bases programáticas y las medidas inmediatas del Frente Amplio.- 8/2/977: Marcha del 23/5/-969: Actuará en homenaje a Antonio Machado, el lunes 26 en el Paraninfo de la Universidad.- 17/2/977: Marcha del 10/10/969: actuará en homenaje a la R.D.A. en su 20 Aniversario, en el Teatro "El Galpón".- 8/3/977:"Marcha" del 1/8/969: integra una nómina de personas que suscriben una nota en la cual expresan su solidaridad con

ADVERTENCIA
ESTA INFORMACIÓN ES ABSOLUTAMENTE RESERVADA, PARA USO EXCLUSIVO DE LA AUTORIDAD QUE LA SOLICITA Y NO PUEDE DARSE VISTA A LA PARTE INTERESADA.-

DIRECCION NACIONAL DE INFORMACION E INTELIGENCIA
DEPARTAMENTO Nº 3
FICHERO

el Semanario y exigen la libertad de los periodistas redactores del mismo: Carlos María Gutierrez, Daniel Waksman Schinca y Pedro Scaron. 7/10/977: Se establece que actuará en el espectáculo TRES EN ENSAYO, a estrenarse en noviembre en el Teatro del Notariado.- 6/1/978: Participará en la Feria Nacional de Libros y Grabados, con la obra TRES EN ENSAYO.- 19/1/978: Se establece que actuará en un homenaje al escritor español: Gregorio MARTINEZ SIERRA, a realizarse en la Basílica de La Aguada.- 11/4/978: Según "El Pais" del 9/4/978: actuará en un acto cultural a realizarse en el "Club Español".- 12/5/978: La Mañana del 10/5/978 : intervendrá en un acto a realizarse en el "Club Español", en homenaje a GARCIA LORCA.- 24/5/978: Según "El Pais" del 21/5/978 participó en una escenificación realizada durante un acto que se realizó en Teatro del Notariado, con motivo de celebrarse los 150 años de la Cruz Roja.- 15/9/978: Según "La Mañana" del 18/6/978: se establece que colaborará con la realización de los actos a cumplirse con motivo de los 100 años del Club Uruguay.- 4/10/978: Según "El País" del 8/7/978, se establece que el día: 17/7/978 participará en los actos de conmemoración de los 100 años del Club Español.- 19/1/979: Según "La Mañana" del 29/8/978 actuará en el Club Uruguay en evocación de José Echegaray (dramaturgo español).- 7/11/979: Figura en una nómina de escritores y artistas, proporcionada por "Casa de las Américas", que firmaron un manifiesto de adhesión a Cuba.-

ADVERTENCIA
ESTA INFORMACIÓN ES ABSOLUTAMENTE RESERVADA, PARA USO EXCLUSIVO DE LA AUTORIDAD QUE LA SOLICITA Y NO PUEDE DARSE VISTA A LA PARTE INTERESADA.

20) REFERENTE: SOSA HARTERT de CAIMI : Gloria.-
REGISTRAMOS: SOSA : Gloria.-
DOCUMENTO: No se registra.-
DOMICILIO: Departamento de Canelones en 1975.-
OCUPACION: Estudiante.-
DATOS PERS: No se registra.-
ANOTACIONES: 19/7/965: 5/960: ocupa el 18o. lugar de la lista No. 110 de tendencia comunista para integrar el Consejo Ejecutivo de la Asociación de Estudiantes por el periodo 1960/961.- 14/3/975: Presentó a Santa Martha Araujo Alvez para su afiliación al Partido Comunista, según material incautado a raiz de la detención de Rodney Tibaldo Arismendi el 8/5/974.- 7/11/975: Sindicada en sus declaraciones por la detenida : Raquel Ivonne Ongianu Poggi como colaboradora en la distribución del semanario "Liberarce" entre personas vinculadas al "Círculo Pablo Neruda" de la proscripta U.J.C. (Regional Ruta 8), con radio de acción en la Ruta 6 entre los Kilómetros 24.500 y 27 del Departamento de Canelones.- Se procura su detención.- 23/2/979: Según diligenciado No. 265 del 2/10/978 de la Jefatura de Policía de Canelones, la captura del titular quedó sin efecto al haber sido detenida por la mencionada Jefatura quedando luego en li-

DIRECCION NACIONAL DE INFORMACION E INTELIGENCIA
DEPARTAMENTO Nº 3
FICHERO

bertad después de aclarada su situación.-

.-.

21) <u>REFERENTE</u>: PEREZ MACKINNON : Juan Antonio.-
<u>REGISTRAMOS</u>: PEREZ MACKINNON : Juan Antonio.-
<u>DOCUMENTO</u>: C.I: 428.808.- C.C: B.Q.B. 4419.-
<u>DOMICILIO</u>: Daniel F. Crespo No. 2442 Ap. 301 en 1977.-
<u>OCUPACION</u>: Arquitecto.-
<u>DATOS PERS</u>: Oriental, nacido el 13/8/922; hijo de Adolfo y de María Elisa.-
<u>ANOTACIONES</u>: <u>13/10/971</u>: Llega procedente de Madrid, via Varig; en su pasaporte figura visas en Checoeslovaquia.- <u>28/2/978</u>: Con fecha: 2/10/977 solicita en la Seccional 14a. Constancia de Anotaciones en Ficheros Policiales de Inteligencia, expidiéndosele Categoría "A".-

.-.

ADVERTENCIA
ESTA INFORMACION ES ABSOLUTAMENTE RESERVADA, PARA USO EXCLUSIVO DE LA AUTORIDAD QUE LA SOLICITA Y NO PUEDE DARSE VISTA A LA PARTE INTERESADA.

22) <u>REFERENTE</u>: BRACCO CASTAINGS : Juan Carlos.-
<u>REGISTRAMOS</u>: BRACCO : Juan Carlos.-
<u>DOCUMENTO</u>: No se registra.-
<u>DOMICILIO</u>: 8 de Octubre No.3421 en 1965.-
<u>OCUPACION</u>: Abogado.-
<u>DATOS PERS</u>: No se registra.-
<u>ANOTACIONES</u>: <u>1/2/965</u>: 3/963: vinculado a la Asociación Uruguaya de Football.- Mantiene contactos con la Legación Rusa.- <u>20/10/965</u>: según material obtenido en el allanamiento practicado en el domicilio de Ricardo Vidal y Félix Montaldo, es cooperador del Centro de Estudiantes de Derecho.- "La Mañana" del 19/8/973, candidato por la Facultad de Derecho, orden docente, para integrar la Asamblea General del Claustro Universitario.- <u>13/1/975</u>: Se establece que integró la lista No. 52, lema: "Por una Universidad democrática y laica", de tendencia democrática.-

.-.

23) <u>REFERENTE</u>: MONTANI PEREZ : Andrés Ruben.-
<u>REGISTRAMOS</u>: MONTANI : Andrés Ruben.-
<u>DOCUMENTO</u>: C.I: 1.344.152.-
<u>DOMICILIO</u>: No se registra.-
<u>OCUPACION</u>: No se registra.-
<u>DATOS PERS</u>: No se registra.-
<u>ANOTACIONES</u>: <u>31/7/965</u>: "Epoca" del 12/6/965: el titular contribuyó con un trabajo suyo en el "Remate" efectuado entre los días: 11 y 14 de Junio de 1965 a beneficio de la "Operación Reconstrucción" de "Epoca".- En dicho remate colaboraron: escritores, plásticos, fotógrafos artísticos, grabadores, etc.- "Epoca" del 29/1/966: integrante en calidad de suplente del Consejo Ejecutivo de la Unión de Artistas Plásticos Contemporáneos.- "Epoca" del 12/12/967: el titular integra una nómina de Artistas (escritores, ceramistas,plásticos),

DIRECCION NACIONAL DE INFORMACION E INTELIGENCIA
DEPARTAMENTO Nº 3
FICHERO

que manifiestan su repudio ante la presencia del General del Ejercito Boliviano : Alfredo Ovando en nuestro país.- 4/1/975: "Marcha" del 18/9/970: Le publica un artículo sobre "SIGA EL CANDOMBE".- 29/7/976: "Marcha " del 23/9/960: figura como integrante de una nómina de artístas plásticos, arquitectos y críticos de arte que manifiéstan su opinión respecto del problema creado con motivo de la irresolución del Jurado en el concurso del Monumento a Batlle.- 29/10/976: "Marcha" del 20/7/968: con el título: "Los artístas plásticos contra las Medidas", suscribe una declaración junto a un grupo de artístas plásticos , exhortando al Poder Ejecutivo a dejar sin efecto las Medidas Prontas de Seguridad.- 21/2/977: "Marcha" del 10/10/969, se manifiesta contraria al congreso denominado "Primera Reunión Iberopanamericana de Intelectuales y Artistas" a llevarse a cabo del 5 al 12 Octubre en el Victoria Plaza Hotel, expresando que en su conducción no hay intelectuales ni artistas.- 19/5/977: Participa en la inauguración de pinturas que se realiza en el Club de Golf de Punta Carretas.- ("El País" del 11/5/977).- 30/8/977: Integra una muestra pictórica realizada en Galería CERIANI.- 15/10/977:Se establece que sus obras se expondrán y venderán en la II FERIAL DEL LIBRO JUDIO a realizarse en Montevideo.- 15/11/977: Inaugurará una exposición en el SALON KNOLL DE ARTE.- 30/12/977: Se establece que expone sus obras en Galería del Portal.- 25/4/978: Según "El Día" del 24/4/978, expone en la Asociación Cristiana de Jovenes.- 12/5/978: Según "El País" del 10/5/978: actuará en una velada artístico-cultural organizada por la Comisión Coordinadora de esposas de ROTARIOS de Punta Gorda, realizada en el Club del Banco Comercial.19/5/978: Según "El País" del 16/5/978 expondrá en la Galería de Arte del Club de Golf.- 18/9/978: Según "Mundocolor" del 21/6/978, se establece que en la fecha expondrá sus obras en el Salón de Exposiciones del Instituto Cultural Anglo-Uruguayo, junto a otros artístas, para festejar el 7o. Aniversario del Instituto Poumé.- 24/10/978: Según "La Mañana" del 13/7/978, se establece que sus obras figuraban entre las de quince artístas Uruguayos siniestrados en el Incendio del Museo de Arte Moderno de Río de Janeiro.- 4/12/979: Expone sus obras en la Galería , Río de la Plata, Juan C. Gomez No. 1331, a partir del 4/12.-

.-.

ADVERTENCIA
ESTA INFORMACION ES ABSOLUTAMENTE RESERVADA, PARA USO EXCLUSIVO DE LA AUTORIDAD QUE LA SOLICITA Y NO PUEDE DARSE VISTA A LA PARTE [illegible]

N O T A: 1) Se deja constancia de que a pesar de la similitud de nombres, cabe la posibilidad de que no se trate de las mismas personas cuyos antecedentes se solicitan.-

[redacted] 53837 ... ///

DIRECCION NACIONAL DE INFORMACION E INTELIGENCIA
DEPARTAMENTO Nº 3
FICHERO

/// Continuación del Memorandum No. 4.015/980.-hmg.- Hoja No.15.-

2) Referente a las demás personas mencionadas en la lista que se adjunta, las mismas no registran anotaciones en los ficheros de esta Agencia.-

.-.

Montevideo, 25 de Junio de 1980.-

ADVERTENCIA
ESTA INFORMACIÓN ES ABSOLUTAMENTE RESERVADA, PARA USO EXCLUSIVO DE LA AUTORIDAD QUE LA SOLICITA Y NO PUEDE DARSE VISTA A LA PARTE INTERESADA.-

EL JEFE DEL DEPARTAMENTO 3
WASHINGTON DOS SANTOS AGUIRREGAGA
SUB - COMISARIO

53838 [redacted]

JEFATURA DE POLICIA

SECRETARIA GENERAL

JEFATURA DE POLICIA · SECRETARIA · GENERAL · ROCHA

OFICIO Nº 19

OBJETO: Informe contestando P.I.0078/79 del Dpto.C=2 ES.MA.CO.-
aa.-

RESERVADO

CONTRALORIA NACION

E.I. Nº 729542
E.I. Nº 729542

Rocha, febrero 5 de 1979

SEÑOR JEFE DEL DEPARTAMENTO C=2 ES.MA.CO.

Atento a su Pedido de Informes Nº 0078/979, informo a usted, que referente a Luciano Isidro DE LOS SANTOS, en los archivos de Inteligencia de esta Jefatura se registra (DE LOS SANTOS CABRERA Luciano Isidro) Cédula de Identidad Nº 14.244, de profesión mecánico (profesor egresado de U.T.U.), ocupación, dicta clases en Escuela Industrial de Castillos, domiciliado en Ituzaingó Nº 1220, de la Ciudad antes mencionada, oriental, soltero, hijo de Luciano y Antonia Irma, nacido el 4/V/936; ANOTACIONES: Sin fecha: Concurría a comités del partido Frente Amplio en las contiendas pre-electorales proximas pasadas.-

Saluda a usted atentamente.

El Jefe de Policía del Departamento de Rocha.

Coronel:

Emilio J. Sequeira.

[redacted]

53334

RESERVADO

PEDIDO DE INFORMES Nº 0079/979.-

PROCEDENCIA : DPTO. C=2 ES.MA.CO.

PRIORIDAD : N O R M A L.-

ASUNTO : Se solicitan antecedentes ideológicos de las personas que se mencionan en ficha adjunta.

MACHADO PORCINCULA, Lía

C.I.: 955.922

C.C.: A S A 8160.-

DISTRIBUCION : [redacted]
D.N.I.I.
[redacted]

EMITIDO POR :

EL JEFE DEL DPTO.C=2 ES.MA.CO.

CORONEL

JORGE FERNANDEZ.-

FECHA HORA : 251200 ENE.979.-

CLASIFICACION :

E.M.C.

C=2

l.c.v.

[redacted]

53840

D.N.I.I. "FICHERO"
ENTRADA
FECHA: 31 ENE. 1979
HORA: 1200
Nº DE ORDEN: 590
FIRMA: len

DIRECCION NACIONAL DE INFORMACION E INTELIGENCIA

DEPARTAMENTO No. 3 (FICHERO)

CON ANOTACIONES Montevideo - 8 FEB. 1979

DIRECCION NACIONAL DE INFORMACION E INTELIGENCIA
DEPARTAMENTO Nº 3
FICHERO

Con lo informado por Memorandu Nº 456/979.-

adjunto al presente Vuelve a la Oficina de

procedencia D-2-2/ES.MA.CO.-

Por EL JEFE DEL DEPARTAMENTO N.º 3

Silvar Lara Borges
Sub-Comisario

53841

[redacted]

DIRECCION NACIONAL DE
INFORMACION E INTELI-
GENCIA DPTO. No.3.-

DIRECCION NACIONAL DE INFORMACION E INTELIGENCIA
DEPARTAMENTO Nº 3
FICHERO

M E M O R A N D U M No.456/979.ca.-

REFERENCIA:-Solicitud No.0079/979 del Dpto. C-2/E
MA.CO..-

DESTINO: DPTO. C-2 / ES.MA.CO..-

REFERENTE: MACHADO PORCINCULA,Lía.-
REGISTRADO: MACHADO PORCIUNCULA,Lía Elda.-
DOCUMENTO: C.I. No.955.922.-
DOMICILIO: Rivera No.2029 bis piso 2 ap.11,-
DATOS PERS.: Oriental, de 52 años (1975).-
OCUPACION: Magisterio.-
ANOTACIONES: 1/9/965:-Integrante del Comité de Maestros del FIDEL.-El diario "El Popular" del 31/8/965, publica junto a su foto, sus manifestaciones sobre la espectativa creada por la realización de la 2da. Conferencia Nacional de Maestros de Izquierda que se inaugura el 3 de setiembre/965.-"El Popular" del 18/XI/966,pág.5;integrante del Comité de Trabajadores de la Cultura del FIDEL, firma conjuntamente con otros un llamado de dicho Comité para adherirse al FIDEL.-29/10/968:-Afiliado No.499 del MRO según fichero ocupado el 13/12/967 en el local de Minas No.1417.-3/4/975:-Realiza trámite de pasaporte con pretenciones de viajar a España,formulario No.01313.-6/IX/976:-"El Popular" del 2/9/964, firmante de una nómina de prestigiosos intelectuales, contra la resolución de la O.L.A. por la ruptura de las relaciones con Cuba.-8/2/79:-Referente a la anotación de fecha 29/10/968 se aclara que esta anotación aunque se tratare de la misma persona no puede considerarse definitivamente como negativa, por cuanto se ha comprobado en otros casos anteriores, que el líder del M.R.O., el sedicioso Ariel COLLAZO, solía fichar a cualquier persona que fuera de su conocimiento, sin que existiera una afiliación formal a su grupo y muchas veces sin siquiera conocimiento del interesado.-

ADVERTENCIA
ESTA INFORMACIÓN ES ABSOLUTAMENTE RESERVADA, PARA USO EXCLUSIVO DE LA AUTORIDAD QUE LA SOLICITA Y NO PUEDE DARSE VISTA A LA PARTE INTERESADA.

- -

Montevideo , 8 de Febrero de 1979.-

EL JEFE DEL DEPARTAMENTO N.º 3

Silcar Lara Borges
Sub-Comisario

53842

D. E.

18 de enero de 1979.-

C O O P T R O L.-

SOLICITUDES DE TRANSFERENCIAS DE PARTES SOCIALES, EN TRAMITE.-

C e d e n t e:
JULIO CESAR OLIVERA CUELLO
C.I. 652724.- CC BMB 36606
Oriental.-Casado.-Nac!20/9/33
Domic:Alcides de María 1061
Cargo actual: Electricista.-

NOTA: Deja sin efecto su solicitud del 11/1/79 para transferir a Hovhannes Tailanian Mautaian

Pretende transferir a:
RAUL DENVER MESA.-
C.I. 650381.- CC BMB 11514.-
Oriental.-Divorciado.- Nac: 29/4/30
Domic: Ramón de Santiago 1623.-
Cargo que pretende: Conductor
Refer: Ex-funcionario Conductor.-
Actualmente funcionario del Comando Gral. de la Marina

= = = = = = = = = = = =

BELLAMIRO SILVINO MORALES FURTADO
C.I. 777747.- CC. BZA 17806
Oriental.-Casado.-Nac: 30/6/36
Cargo actual: Conductor.-
Domic; Isla de Gaspar 2373

NOTA: Deja sin efecto su solicitud del 13/12/78 para transferir a Hovhannes Tailanian Mautaian

WALTER PICO CHEDA.-
C.I. 1553329.- CC BCA 47065
Oriental.- Soltero.- Nac: 4/9/48
Domic: Maipú 2081
Cargo que pretende: Peón
Refer: Dra. Deluchini.-
Avelino Miranda 2697.-
Comercio Orrego.-
Cdad de Bahia Blanca 2453.-

PaF

ES. M. . CO.
SIRVASE CITAR
ASUNTO:
N.º 770848

23 ENE. 1979

[redacted] 53843

11 de enero de 1979.-

C O O P T R O L.-

SOLICITUDES DE TRANSFERENCIAS DE PARTES SOCIALES, EN TRAMITE.-

C e d e n t e:	Pretende transferir a:
WALTER SILVEIRA GOMEZ.- C.I. 246956 - CC BVB 24418 Oriental.-Soltero.-Nac: 28/9/50 Domic: Islas Canarias 5479.- Cargo actual: Mecánico	KEMER ABRAHAM SEULIA CECIM CI 589.281.- CC. BBB 24764 Oriental.-Divorciado.-Nac: 12/2/31 Licencia Conduc: D 139726 Domic: Enrique Martínez 1157 bis Cargo que pretende: Chofer.- Ref: Mirve TV.- Ariel y Sayago Dr.Bremen Caballero.- Tel.985200 Rio Branco 1326.- Escrt.505
TABARE GABRIEL VALE LERENA CI 1052358.- CC AHB 4968 Oriental -Casado.-Nac:22/11/40 Domic: Juan P. Lamolle 1706 Cargo actual: Chofer	ROBERTO EDUARDO BARTEL BICOO CI 102860 de Paysandú CC (no tiene) Oriental.-Casado.- Nac: 6/1/59 Domic: Dante 1995.- Apto.3 Cargo que pretende: Peón Referencias en Paysandú: Fracisco Máscolo S.A.- Queguay Eugenio Pandolfo (Comercio) Avda España 1450.-
HONORILIO QUINTA.- CI 626996.- CC. BCB 11789 Oriental.-Casado.-Nac: 26/9/21 Domic: Dgo.Arenas 4451 Cargo actual: Guarda	HECTOR ARAZI QUINTA CAMACHO (Hijo del Cedente) CI 1663859.- CC. (No tiene) Oriental.- Soltero: Nac: 12/4/60 Domic: Domingo Arena 4451.- Cargo que pretende: Aprendiz electricista
WALTER FERRAZ.- CI 786545.- Domic: Nápoles 3420.- Cargo actual: Guarda	PABLO ALVARO ITUARTE PINTOS.- CI 422199.- CC BCB 4138 Oriental.-Casado.- Nac: 26/6/920 Domic: Calle "Q" 3265.- Block 3.-A/409 (Parque posadas) Ref: Farmacia Parque Posadas Carnicería Parque Posadas.-Local 209
Julio César OLIVERA CUELLO C.I. 652724.- CC. BZB 36606 Oriental -Casado.-Nac: 20/9/33 Domic: Alcides de María 1061.- Cargo actual: Electricista	Hovhannes TAILANIAN MAUTAIAN CI 614920.- CC BVA 17013 Oriental.-Divorciado.-Nac: 21/2/932 Domic: Durazno 1144.- Apto. 4 Cargue que pretende: Peón Ref: Uruguay TV.- Edo.Acevedo 1650.- Canessian.- Luis Melian Lafinur 2070

NOTA: El postulante deja sin efecto la solicitud del 13/12/78, con el vendedor Sr Delamiro Silvino Morales Furtado.-

ES. M.. CO.
SIRVASE CITAR
ASUNTO:
N.° [illegible]

2[illegible] ENE. 1979

53944 [redacted]

DENVER,SOSA, Raúl
C.I.: 650.381 C.C.: B M B 11.514
Oriental, divorciado, nacido el 29/4/930
Domicilio: Ramón de Santiago 1623

RICO CHIOA, Walter
C.I.: 1.553.329 C.C.: B C A 47.065
Oriental, soltero, nacido el 4/9/948
Domicilio Maipú 2061

CELUJA CECIN, Homer Abraham
C.I.: 589.281 C.C.: B B B 24.764
Oriental, divorciado, nacido el 12/2/931
Domicilio: Enrique Martinez 1157 bis.

BARTEL BICCO, Roberto Eduardo
C.I.: 102.860 de Paysandú C.C.: No tiene
Oriental, casado nacido el 6/1/959
Dante 1995 Apto.3.-

QUINTA CAMACHO, Héctor Arazí
C.I.: 1.663.859
Oriental, soltero, nacido el 12/4/960
Domingo Arena 4451

ITUARTE PINTOS, Pablo Alvaro
C.I.: 422.199 C.C.: B C B 4138
Oriental, casado, nacido el 26/6/920
Domicilio: Calle "Q" 3265 - Block 3 Apto. 409 (Parque Posadas).-

TAILANIAN MAUTAIAN, Hovhannes
C.I.: 614.920 C.C.: B V A 17.013
Oriental, divorciado, nacido el 21/2/932
Domicilio: Durazno 1144 Apto. 4.-.-.-.-.-.-.-.-.-.-.-.-.-.-.-.-.-.-.-
.-.

[redacted]

"AÑO DEL SESQUICENTENARIO DE LA POLICIA"

DIRECCION NACIONAL DE INFORMACION E INTELI- GENCIA.- DPTO: Nro- 3

DIRECCION NACIONAL DE INFORMACION E INTELIGENCIA
DEPARTAMENTO Nº 3
FICHERO

M E M O R A N D U M: Nro. 1612/979-ajm.-
REFERENCIAS: Pedido de Informes Número - 0080/979.-Estado Mayor Conjunto. Departamento C-2.- - - - - - - - - - - - - -
DESTINO: Departamento C-2 del ES.MA.CO.-

o o o o o o o o o o o o o o o o o o o o o o

1)-REFERENTE: SELUJA CECIM: Nemer Abrahan.-
REGISTRAMOS: SELUJA: Nemer.-
DOCUMENTO: No se registra.-
DOMICILIO: No se registra.-
DATOS PERSONALES: No se registran.-
PROFESION: No se registra.-
ANOTACIONES: 17/3/976: El titular es Candidato de la Lista - Nro. 4 Sector "A" a la Asamblea Representativa, en las elecciones de la Cooperativa de Consumo del Transporte, por el período comprendido entre los años 1975 a 1977.-

o.o.o.o.o.o.o.o.o.o.o.o.o.o.o.o.o.o.o.o.o.o.o.o.o.o.o.o.o.o.o.o.o.o.o
o.o.o.o.o.o.o.o.o.o.o.o.o.o.o.o.o.o.o.o.o.o.o.o.o.o.o.o.o.o.o.o.o.o.o

ADVERTENCIA
ESTA INFORMACION ES ABSOLUTAMENTE RESERVADA, PARA USO EXCLUSIVO DE LA AUTORIDAD QUE LA SOLICITA Y NO PUEDE DARSE VISTA A LA PARTE INTERESADA.

N O T A :

1)-Se deja constancia que a pesar de la similitud de los nombres, cabe la posibilidad de que no se trate de la misma persona cuyos antecedentes se solicitan.-

2)-Referente a las demás personas nombradas en la - Lista adjunta, no registran anotaciones en los Ficheros de esta Agencia.-

o.o.o.o.o.o.o.o.o.o.o.o.o.o.o.o.o.o.o.o.o.o.o.o.o.o.o.o.o.o.o.o.o.o.o
o.o.o.o.o.o.o.o.o.o.o.o.o.o.o.o.o.o.o.o.o.o.o.o.o.o.o.o.o.o.o.o.o.o.o

Montevideo, 28 de Marzo de 1979.-

EL JEFE DEL DEPARTAMENTO Nº 3

[redacted] WASHINGTON DOS SANTOS AGUINAGA
SUB-COMISARIO

53846

PEDIDO DE INFORMES Nº .0082/979..

PROCEDENCIA : DPTO. C=2 ES.MA.CO.

PRIORIDAD : URGENTE

ASUNTO : Se solicitan antecedentes ideológicos de las personas que se mencionan [redacted]

BACCINO ANTUNEZ, Alba Elena
Nacida el 20/8/958
C.I.: 1.538.304
C.C.: B V B 30.450
Ocupación: Empleada, Credirecto sucursal Paso.-
Domicilio: Santa Lucía 4267 A.-

SR. CNEL. (AAA) HECTOR CAETANO.-
PASE PARA SU CONOCIMIENTO, CUMPLIDO VUELVA PARA SU FICHAJE Y POSTERIOR ARCHIVO.-

C/C

JUAN C. SUSAPTA.

DISTRIBUCION : S.I.D.
D.N.I.I.
[redacted].

EMITIDO POR :
EL JEFE DEL DPTO.C=2 ES.MA.CO.
CORONEL
JORGE FERNANDEZ.-

FECHA HORA : 010830 FEB.979.-

CLASIFICACION :
E.M.C.
C=2
l.e.v.

RESERVADO

ESTADO MAYOR CONJUNTO - INFORMACIONES

D. N. I. "FICHERO"
FECHA: 5 FEB 1979
HORA: 12:30'
N.º DE [redacted]: 650
FIRMA: [redacted]

[redacted]

53347

DIRECCION NACIONAL DE INFORMACION E INTELIGENCIA

DEPARTAMENTO No. 3 (FICHERO)

Montevideo - 6 FEB. 1979

SIN ANOTACIONES. Vuelva a la Oficina de procedencia

SIN ANOTACIONES

EL JEFE DEL DEPARTAMENTO No. 3

JOSE DOS SANTOS AGUIRAGA
COMISARIO

53848

PEDIDO DE INFORMES Nº .0084/979.

PROCEDENCIA : DPTO. C=2 ES.MA.CO.

PRIORIDAD : N o r m a l.-

ASUNTO : Se solicitan antecedentes ideológicos de las personas que se mencionan [redacted].

PONCE DE LEON, CORNU, Guzmán Conrado
C.I.: 1.276.136
C.C.: A T A 6609.-
Nacido en Montevideo el 12/5/952.-
Profesión: Estudiante
Domicilio: Br. Artigas 1927

FS-53848. No se microfilma por no aportar información

DISTRIBUCION : [redacted]
D.N.I.I.
[redacted]

EMITIDO POR :
EL JEFE DEL DPTO.C=2 / ES.MA.CO.
CORONEL
JORGE FERNANDEZ.-
FECHA HORA : 010910 FEB.979.-
CLASIFICACION :
E.M.C.
C=2
l.e.v.

ESTADO MAYOR CONJUNTO - INFORMACIONES -

RES [illegible]

[redacted]

D. N. I. e I. "FICHERO"
ENTRADA
FECHA: 5 FEB. 1979
HORA: 12:30'
Nº DE ORDEN: 651
FIRMA: es

53849

DIRECCION NACIONAL DE INFORMACION E INTELIGENCIA

DEPARTAMENTO No. 3 (FICHERO)

CON ANOTACIONES Montevideo **- 8 FEB. 1979**

DIRECCION NACIONAL DE INFORMACION E INTELIGENCIA
DEPARTAMENTO Nº 3
FICHERO

Con lo informado por Memorandu Nº 457/1979.

adjunto al presente Vuelve a la Oficina de

procedencia D-C-2 / ES. MA. CO.-

Por EL JEFE DEL DEPARTAMENTO N.º 3

Silvar Lara Borges
Sub-Comisario

53850

DIRECCION NACIONAL DE
INFORMACION E INTELI-
GENCIA DEPTO. No.3.-

DIRECCION NACIONAL DE INFORMACION E INTELIGENCIA
DEPARTAMENTO Nº 3
FICHERO

A B O N A D O No.457/979.es.-

REFERENCIA;- Solicitud No.0084/979,del Dpto. C-2/ES.MA.CO..-

DESTINO: DPTO. C-2 / ES.MA.CO..-

REFERENCIA: PONCE DE LEON,CURUTCHET,Guzmán Conrado.-

REGISTRADO: PONCE DE LEON CURUTCHET,Guzmán Conrado.-

DOCUMENTO: C.I. No.1.276.136.-

DOMICILIO: Bvar. Artigas No.1927.-

DATOS PERS.: Oriental, nacido en Montevideo en la 23a. Sección Judicial hijo de Guzmán y Raquel.-Nacido el día 12/V/957.-

OCUPACION: No se registra.-

ANTECEDENTES: 16/IV/976:-Delegado de Mesa del Frente Obrero-Movimiento Independiente "7 de Octubre" y Patria Grande, en las Elecciones Nacionales de 1971, Circuito Nº.299 y 307 (18 de Julio 1717),listas 871,2871,77,177,700,706.-

---

ADVERTENCIA
ESTA INFORMACION ES ABSOLUTAMENTE RESERVADA, PARA USO EXCLUSIVO DE LA AUTORIDAD QUE LA SOLICITA Y NO PUEDE DARSE VISTA A LA PARTE INTERESADA.

Montevideo , 8 de Febrero de 1979.-

P/EL JEFE DEL DEPARTAMENTO Nº 3

Silvar Lapa Borges
Sub-Comisario

[redacted]

53851

Montevideo, 14 de mayo de 1980.-

NOTA Nro.2525/EMC/980.-

Señor Sub-Secretario de la
Comisión Supervisora de la
Enseñanza.-
Cnel.José M.Gutierrez.-
P r e s e n t e .-

Para su conocimiento y demas efectos se comunica que la fecha de nacimiento de PONCE DE LEON CORBU,Gusmán Conrado es 12/5/952.Asimismo se le adjunta fotocopia de la Corte Electoral donde consta el nombre de la persona interesada como Delegado de Mesa por las Listas: 2871-871-177-77-7000-700-11811-1811.-
Se solicita su posterior devolución.-

ESTADO MAYOR CONJUNTO - FORMACIONES -

Saluda a usted atentamente.-
EL JEFE DEL DPTO.C-2 T.I.
TTE.CNEL.
MANUEL J.ZUASTI.-

Montevideo, 15 de mayo de 1980.-

E.M.C.
C - 2
S . M.
EXP. 1549/CSE/80
J.U.A./m.p.

SEÑOR JEFE DEL DPTO.C-2
PRESENTE

Atento a lo comunicado precedentemente llevo a su conocimiento que se ha tomado debida nota de los antecedentes adjuntos.-

A la vez hago saber a usted que el titular del presente no ha sido autorizado para el ejercicio de la funcion docente en la Facultad de Ciencias Economicas y de Administración.-

53852

Saluda a usted atentamente
El Secretario de la C.S.E.
CORONEL(Av.)
Jose Uruguay Araujo

CORTE ELECTORAL

COMISION RECEPTORA DE VOTOS

Primera — Acta de Instalación

SERIE ANB CIRCUITO 307

En Montevideo a los veinte y ocho días del mes de Noviembre del año 1971

siendo las ocho horas, en el local calle 18 de Julio Nº 1712 o paraje

FORMAN LA MESA RECEPTORA:

PRESIDENTE, El Sr. D. Oscar Bonilla — Miembro designado (1) ~~Delegado~~

AFILIADO AL PARTIDO Colorado (Repartición en que presta servicios, en caso de ser funcionario público)

SECRETARIO, El Sr. D. Eduardo Hoppacher — Miembro designado ~~Delegado~~

AFILIADO AL PARTIDO Nacional (Repartición en que presta servicios, en caso de ser funcionario público)

TERCER MIEMBRO, El Sr. D. Graciela Rodríguez — ~~Miembro designado~~ Delegado

AFILIADO AL PARTIDO Colorado (Repartición en que presta servicios, en caso de ser funcionario público)

ACTUARIO, El Sr. D. María del Rosario Varoli — Titular ~~Suplente~~

La Mesa se hizo cargo de la urna que fue revisada en forma, quedando una llave en poder del Presidente y otra en poder del Secretario y se recibió, además de un equipo completo de útiles, de un cuaderno conteniendo Hojas Electorales y de Setecientos [illegible] sobres.

SON DELEGADOS:

		Inscripto SERIE	Inscripto NUMERO	Afiliado al Partido	Entregó listas Nos.
El Sr. D.	Juan Lamagne	AGB	5032	Partido Demócrata Cristiano	1001 y 2001
"	Manuel Hutton	BJA	18873	Partido Demócrata Cristiano	90 y 190
"	[illegible] Flores Flores	LNB	6368	Partido Demócrata Cristiano	9988 y 4190 y 808
"	Luis Alberto López	AJB	4810	Partido Nacional	504 y 2504
"	Gloria Pérez	BEA	6291	Partido Colorado	87 y 187
"	Jorge López Salinas	BBA	20871	Partido Nacional	904 y 4904
"	Federico [illegible]	BRA	19723	Partido Nacional	26 y 126
"	Miguel A. Fernández	AOA	5681	Partido Demócrata Cristiano	1050 y 1200
"	Armando [illegible]	AHA	4915	Partido Nacional	900 y 9800
"	Luis Rufino	ANB	6458	Partido Nacional	652 y 452
"	Amalio Pérez	BIB	11594	Partido Nacional	518 y 1051
"	Walter González	ADA	2882	Partido Demócrata Cristiano	508 y 1808
"	Gregorio [illegible]	ATA	6609	Partido Demócrata Cristiano	1º 2871 y 871 y 1811 y 1811 y 77
"	Héctor Calcagno	BMA	4037	Partido Nacional	96 y 196
"	Luis A. Olivera	ANB	6444	Partido Nacional	400
	Mercedes [illegible]	BBB	26145	Partido Colorado	17 y 417
	José E. Rodríguez	BBB	26023	Partido Colorado	16.116 y 510

OBSERVACIONES

El Delegado General del Partido Demócrata Cristiano Sr. Walter Dellacha deja constancia de que las listas 808 y 1608 se distribuyen.

Firmas de los delegados que deseen hacerlo 53853

Manuel Hutton

Lamagne

[illegible]

[illegible]

[illegible]

ES OBLIGATORIO FIRMAR (Nombre, apellido y rúbrica)

Firma del Presidente [illegible]

Firma del Secretario Eduardo [illegible]

Firma del Tercer Miembro [illegible]

Firma del Actuario [illegible]

(Repartición en que presta servicios) Banco de Seguros del Estado

(1) Táchese la calidad que no corresponda.

CORTE ELECTORAL

COMISION RECEPTORA DE VOTOS

Primera — Acta de Instalación

Doscientos noventa y nueve.

SERIE A N B CIRCUITO 299

En Montevideo a los veintiocho días del mes de Noviembre del año 1971 siendo las siete horas, en el local calle 18 de Julio Nº 1717 o paraje Club Salud Pública

FORMAN LA MESA RECEPTORA:

PRESIDENTE, El Sr. D. Herman Viana — Miembro designado (1) ~~Delegado~~

SECRETARIO, El Sr. D. Juan José Satorre — Miembro designado ~~Delegado~~

TERCER MIEMBRO, El Sr. D. Maribel Hutton — ~~Miembro designado~~ Delegado

ACTUARIO, El Sr. D. Oscar Pintos — Titular ~~Suplente~~

AFILIADO AL PARTIDO Colorado (Repartición en que presta servicios, en caso de ser funcionario público)

Univ. del Trabajo del U.

AFILIADO AL PARTIDO Blanco (Repartición en que presta servicios, en caso de ser funcionario público)

AFILIADO AL PARTIDO Demócrata Cristiano (Repartición en que presta servicios, en caso de ser funcionario público)

La Mesa se hizo cargo de la urna que fue revisada en forma, quedando una llave en poder del Presidente y otra en poder del Secretario y se recibió, además de un equipo completo de útiles, de un cuaderno conteniendo Trescientas Hojas Electorales y de Trescientos cincuenta sobres.

SON DELEGADOS:

	Inscripto SERIE	Inscripto NUMERO	Afiliado al Partido	Entregó listas Nos.
El Sr. D. Maribel Hutton	B.J.A	18873	D. Cristiano	90 - 190
" " Olga Monteiro	ASA	11033	D. Cristiano	1001 - 2001
" José E. Sosa	AOA	5999	Colorado	1123 - 2123 - 3123
" Miguel A. Fernández	AOA	5681	U. Radical Crist.	1050 - 1200
" Luis A. Sojez Garcia	A.J.B	4810	P. Nacional	2504 - 504
" Jorge Sojez Iglesias	BBA	25871	P. Nacional	904 - 4904
" Samuel Flores Flores	ANB	6368	D. Cristiano	9922 - 922 - 4190 - 4191
" Federico Pommerenck	BBA	19723	P. Nacional	26 - 126 - 18 - 1818
" Armando Sciarra	AHA	49152	P. Nacional	900 - 9000
" Guzmán Ponce de León	ATA	6609	P. D. Cristiano	2871 - 871 - 177 - 77 - 7000 - 700 - 11811 - 1811
" Rodó Castell	APB	5742	P. Nacional	130 - 330
" Luis Rufino	ANB	6458	P. Nacional	452 - 652
" Carlos Pardo	AMB	5514	P. D. Cristiano	2871 - 871
" Alcira Cantalamessi	ARA	3179	P. D. Cristiano	—
" Mercedes Valle	BBB	26145	P. Colorado	7117 - 12
Ruben D. Casanova	AZA	15829	P. Colorado	—

OBSERVACIONES

No habiéndose presentado a las ocho horas los Segundos Titulares (Dem. y Sup.) se constituye en Tercer Miembro la Srta. Maribel Hutton Delegada del Partido Demócrata Cristiano. Se anulan tres sobres por estar manchados. - 317. El Sr. Walter González ADA 2382 del P.D.C. deja constancia de que las listas 303 y 1303 se destinan.

53854

Firmas de los delegados que deseen hacerlo

[signature]

ES OBLIGATORIO FIRMAR (Nombre, apellido y rúbrica)

Firma del Presidente Herman Viana

Firma del Secretario [signature]

Firma del Tercer Miembro Maribel Hutton

Firma del Actuario [signature]

(Repartición en que presta servicios) Ancap

(1) Táchese la calidad que no corresponda.

PEDIDO DE INFORMES Nº [redacted] Bis.

PROCEDENCIA : DPTO. C=2 ES.MA.CO.

PRIORIDAD : **URGENTE**

ASUNTO : Se solicitan antecedentes ideológicos de las personas que se mencionan en ficha adjunta.

RODRIGUEZ DE FABIANI, María Rosa

Fecha de nacimiento: 21.8.932

C.I.: 6[illegible].516 C.C.: [illegible].3297

Domicilio: Dante 1825, Apto. 303

REYES DE PRIETO, Olga

Fecha de nacimiento: 29.11.942

C.I.: 907.451 C.C.: [illegible].12.626

Domicilio: Jaime Zudáñez 2628

MORA, Carlos

Fecha de nacimiento: 22.6.947

C.I.: 1.127.972 C.C.: [illegible].12.852

Domicilio: Bulevar España 2677

DISTRIBUCION : S.I.D.

[redacted]

EMITIDO POR :

EL JEFE DEL DPTO.C=2 / ES.MA.CO.

[redacted]

[redacted]

FECHA HORA : 29 10.34 ENE 1979

CLASIFICACION :

E.M.C.

C=2

[redacted]

RESERVADO

[redacted]

53855

RESERVADO

1/979.- 1.-

MINISTERIO DE RELACIONES EXTERIORES

EXTRAORDINARIO

Cúmpleme informar a Ud. que serán destinados a prestar servicios en el exterior los siguientes funcionarios:

PI. 1686 .Ministro Consejero
Sr.Carlos A. DUARTE DEL CASTILLO
Fecha de Nacimiento: 28.11.915.-
C.I. N° 1. 652.823.-
C.C. Serie B.A.B. N° 4485.-
Domicilio: Baez 489.- - Destino a definir.-

(1.) .Ministro Consejero
Sr.Rodolfo COMAS.-
1686 Fecha de Nacimiento: 9.1.920.-
C.I. N°377.733.-
C.C. Serie A.S.B. N°4248.-
Domicilio: Bulevar Artigas 411.- - Destino a definir.-

(2.) .Ministro Consejero
Sr.Alfredo LAFONE
1686 Fecha de Nacimiento: 21.6.921.-
C.I. N° 385.630.-
C.C. Serie A.Z.B. N°2629.-
Domicilio: Luis Piera 1835, apto.18.- - Destino a definir.-

(3.) .Ministro Consejero
Sr. Gastón SCIARRA
1686 Fecha de Nacimiento: 23.9.930.-
C.I. N° 533.886.-
C.C. Serie A.H.A. N° 4792.-
Domicilio: Divina Comedia 1632.- - Destino a definir.-

.Ministro Consejero
Sr.Alfredo GIRO
Fecha de Nacimiento: 12.7.934.-
C.I.N° 536.945.-
C.C. Serie A.D.A. N° 3727.-
Domicilio: Baicurú 1399.- - Destino a definir.-

.Técnico Profesional AaA
Sr.Jorge SILVA CENCIO
Fecha de Nacimiento: 31.10.937.-
C.I. N°696.188.-
C.C. Serie A.T.B. 5959.-
Domicilio: Rambla Rpca. del Perú 1139, ap.22.- - Destino a definir.-

PI 933/77 694/77 501/78 567/78 1009/78

MINISTERIO DE RELACIONES EXTERIORES DIRECCION GENERAL

[redacted] -- 53856

//

(4.) .Técnico Profesional AaA
Sr.Carlos GONZALEZ DEMARE
Fecha de Nacimiento: 7.5.928.-
C.I. N° 495.154.-
C.C. Serie A.K.A.N° 4252.-
Domicilio: Benito Blanco 3320.-
P. A F. — Destino a definir.-

.Consejero
Sr.Oscar BENITEZ BAEZA.-
Fecha de Nacimiento: 27.8.935.-
C.I.N° 726.869.-
C.C. Serie B.C.A. N° 25.101.-
Domicilio: Calle "E" 5740 (Carrasco).-
P. A F. — (Cónsul General en Río de Janeiro.-

.Consejero
Sr.Javier NOVOA
Fecha de Nacimiento: 18.5.922.-
C.I. N° 524.433.-
C.C. Serie A.P.B. N° 3326.-
Domicilio: Herrera y Reisig 574 bis, apto.803.-
P. A F. — Destino a definir.-

(5.) .Consejero
Sr.José LISSIDINI.-
Fecha de Nacimiento: 10.6.929.-
C.I. N°538.148.-
C.C. Serie A.U.B. N° 3066.-
Domicilio: Pagola 3167,ap.102.-
P. A F. — Encargado de Negocios en Corea.-

.Consejero
Sr.Agustín ESPINOSA
Fecha de Nacimiento: 15.7.945.-
C.I.N°1.013.957.-
C.C. Serie C.C.A. N° 6104.-
Domicilio: Luis C. Bollo 2925, ap.1102 (Plaza Gomensoro)
P. A F. — Destino a definir.-

(6.) .Secretario de Primera
Sr. Marcial BIRRIEL
Fecha de Nacimiento: 28.9.939.-
C.I. N° 562.825.-
C.C. Serie B.C.A N° 32.529.-
Domicilio: Copacabana 6962.-
P. A F. — Cónsul General en Venezuela.-

(7.) .Secretario de Primera
Sra.Ma.Rosa Rodríguez de Fabiani.
Fecha de Nacimiento: 21.8.932.-
C.I. N°688.516.-
C.C.Serie A.O.B. N° 3297.-
Domicilio: Dante 1825,apto.303.-
P. A F. — Secretario de la Embajada de la República en Rumania.-

(8.) .Secretario de Primera
Sr.Carlos Brugnini
Fecha de Nacimiento: 10.2.944.-
C.I. N° 1.323.201.-
C.C. Serie A.F.A. N° 3236.-
Domicilio: San José 1341, apto.1101.-
[redacted] — Destino a definir.-

MINISTERIO DE RELACIONES EXTERIORES DIRECCION GENERAL

//

. Consejero
Sr.Alfredo CAZES.-
Fecha de Nacimiento: 27.11.942.=
C.I. N° 939.469.-
C.C.Serie B.P.B. N° 9240.-
Domicilio: J.Farías 2805.-

- P.A.V. Destino a definir.-

. Secretario de Segunda
Sr.Jorge BORAD.-
Fecha de Nacimiento: 26.8.953.-
C.I. N° 1.518.350.-
C.C. Serie A.U.B. N° 8476.-
Domicilio: 26 de marzo 3665,apto.801.-

- P.A.V. Destino a definir.-

. Secretario de Segunda
Sr.Joaquín PIRIZ JORGE.-
Fecha de nacimiento: 19.5.944.-
C.I. N° 1.005.858.-
C.C. Serie B.Q.B. N° 10.264.-
Domicilio: Rambla O'Higgins 5429.-

P.A.V. Secretario de la Embajada de la República en Italia y Representante Alterno ante F.A.O.-

. Secretario de Segunda
Sra. Olga REYES DE PRIETO.-
Fecha de Nacimiento: 29.11.942.-
C.I. N° 907.451.-
C.C. Serie A.X.A. N° 12.626.-
Domicilio: Jaime Zudáñez 2628.-

P.A.V. Secretario de la Embajada de la República en los Estados Unidos de América.-

. Secretario de Segunda
Sr.Enrique DELGADO
Fecha de Nacimiento: 12.2.949.-
C.I.N° 1.136.564.-
C.C.Serie B.N.A. N° 28'062.-
Domicilio: Mercedes 1432,ap.203.-

P.A.V. Destino a definir.-

. Secretario de Segunda
Srta.Estela ARMAND UGON
Fecha de nacimiento: 20.1.950.-
C.I. N° 1.944.408.-
C.C. Serie H.A.B. N° 26.646.-
Domicilio: Mercedes 1432, ap.203.-

- P.A.V. Destino a definir.-

. Secretario de Segunda
Sr.Carlos MORA
Fecha de Nacimiento: 22.6.947.-
C.I. N° 1.127.972.-
C.C. Serie A.X.B. N° 12852.-
Domicilio: Bulevar España 2677.-

P.A.V. Destino a definir.-

MINISTERIO DE RELACIONES EXTERIORES
DIRECCION GENERAL

[redacted]

53858

RESERVADO

L L A M A D A S

1.) COMAS AMARO RODOLFO:

Se registra: "El 27/2/74 - Asesoría Letrada aconseja la instrucción de sumario y su adscripción por haber procedido a la venta de bienes muebles de la Embajada de la República en el Líbano, sin previa autorización ni consulta a la Oficina Técnica sobre el valor de los mismos. Pero nunca se dictó resolución al respecto. Surgiendo de las actuaciones cumplidas, que no existió ánimo doloso en su comportamiento en la medida que con el dinero obtenido adquirió una máquina fotocopiadora e informó posteriormente a la superioridad. Asesoría Letrada sugiere observarlo y disponer el archivo de las actuaciones con fecha 17/2/76. No existe constancia de como concluyeron estas actuaciones.

2.) LAPONE ALFREDO:

Se registra: "INFORME DEL SERVICIO DE INFORMACION DE DEFENSA - FECHA 4 de noviembre de 1977.

REFERENTE A: LA-PONE GIL, Alfredo Francisco Guillermo Luis

REGISTRAMOS: LAPONE, Alfredo

29/8/72 - Figura en una lista de pasajeros que viajaron a Francia y Hungría. (Evaluación B-2).

9/4/73 - Figura en una relación de Trabajadores de la Enseñanza Industrial y Agraria, donde se formula un llamamiento a incorporarse al Frente Amplio.-(Evaluación F-2).-

INFORME DE LA DIRECCION NACIONAL DE INFORMACION E INTELIGENCIA - FECHA 31/10/77

REFERENTE : LAPONE GIL, Alfredo Francisco Guillermo Luis

REGISTRAMOS : LAPONE, Alfredo

PROFESION : Diplomático

DATOS PERS. : Oriental, nacido el día 21/VI/921

OTROS DATOS : No se registran

ANOTACIONES : Se establece que con fecha 7/III/972, viajó de Hungría a Francia.

53859

[redacted]

MINISTERIO DE RELACIONES EXTERIORES DIRECCIÓN GENERAL

3.) SCIARRA GASTON:

Se registra: "R.M. de 29 de abril de 1963 se dispone la realización de una investigación con relación a los sucesos acaecidos en nuestra representación diplomática en La Habana.No existe en la referida resolución una mención individualizada de los funcionarios de la Embajada de la República en Cuba cuya responsabilidad se pretende deslindar,ni se produce tampoco suspensiones preventivas.De las actuaciones practicadas surgen varios funcionarios como inculpados,entre ellos Gastón Sciarra,los restantes a la fecha se han desvinculado de la Cancillería.Inicialmente se consideró muy comprometida la situación de Gualberto Urtiaga y Gastón Sciarra. La última actuación que existe en el expediente sumarial es el pase a informe del Dr.Berthet.En el legajo personal no hay constancia de haber finalizado la investigación.Según información verbal suministrada por el Dr.Fernandez Ballesteros existiría resolución final sobre la base de un dictamen de la Fiscalía de Gobierno de Primer Turno -Dr.Mora- que habría aconsejado únicamente suspensión para el Sr.Urtiaga y una simple observación para el Sr.Sciarra.Tal temperamento fué recogido por la referida resolución.-

4.) GONZALEZ DEMARE CARLOS:

Se registra: "INFORME DEL SERVICIO DE INFORMACION DE DEFENSA-FECHA 4/11/77

REFERENTE A :GONZALEZ DEMARE,CARLOS MARIA

REGISTRAMOS :GONZALEZ DEMARE,CARLOS MARIA

Profesión:Abogado. 29/1/60 - Firmante de un manifiesto de apoyo a la Revolución Cubana.

("Marcha").- 1962-Firmante de un Manifiesto de Profesionales Universitarios ante la situación cubana.-(Evaluación A-2).-

INFORME DE LA DIRECCION NACIONAL DE INFORMACION E INTELIGENCIA - FECHA:28/1/77

REFERENTE :GONZALEZ DEMARE CARLOS MARIA

REGISTRAMOS :GONZALEZ DEMARE CARLOS MARIA

PROFESION :DR. [redacted] 53360

MINISTERIO DE RELACIONES EXTERIORES DIRECCION GENERAL

OTROS DATOS :No se registran

ANOTACIONES :8/XI/976:-Integra una nómina de profesionales universitarios que firman un Manifiesto en apoyo de - la revolución Cubana,según "Marcha" del 29/VII/960.

5.) LISSIDINI JOSE:

Se registra: "R.M. del 9/5/60 sumario por amuaciones del exCónsul Pascal.Le imputaba ser instigar y dirigir las actividades ilícitas que dieran mérito a su destitución.Asimismo dos abogados italianos lo acusan de actuar indistintamente con el Sr. Pascal en la compraventa de automóviles.Finaliza por R.M. de fecha 10/12/63 con una sanción - de quince días de suspensión sin goce de sueldo.R.M. de fecha 3/9 /76 dispone la instrucción de sumario para determinar su responsabilidad en un incidente que protagonizara en la República de Sud-Africa donde desempeñaba funciones de encargado de Negocios a.i. adscripto a la Embajada de la República.Por R.M. de 1 de abril de 1977 se lo suspende preventivamente en el desempeño de sus funciones con retención de los medios sueldos correspondientes,pasándose los antecedentes al instructor para la efectiva realización de los procedimientos.Asesoría Letrada.

6.) BIRRIEL MARCIAL:

Se registra: "INFORME DEL DEPARTAMENTO II DEL E.M.E. - FECHA :18/3/77

BIRRIEL,Marcial

Funcionario del Ministerio de RR.EE.(Secretario de 2da.).-

Izquierdista,según P.E.I. No.382/73 de O.C.O.A.

Evaluación F-6.-

7.) RODRIGUEZ DE FABIANI MARIA ROSA:

Se registra:" PARTE ESPECIAL DE INFORMACION (I) No.134/B/SM/977.

I.EVALUACION: A-1

II.RESPONDE A: -Información existente en el Departamento II del - E.M.E. y a Oficio Nros.23,31 y 41/77 del Ministerio de Relaciones Exteriores.

III.TEXTO:Referente a las personas mencionadas en el Oficio No.23 no registran antecedentes con la excepción de:

[redacted] 53361

MINISTERIO DE RELACIONES EXTERIORES DIRECCION GENERAL

REFERENTE A : RODRIGUEZ DE FABIANI,MARIA ROSA

REGISTRAMOS : RODRIGUEZ DE FABIANI,MARIA ROSA

-FUNCIONARIA DEL MINISTERIO DE RELACIONES EXTERIORES.

-IZQUIERDISTA,según P.E.I. 382/73 de C.C.C.A. -Evaluación F-6.- ?

8.) BRUGNINI CARLOS:

Se registra: "Oficio 843/5 de fecha 10/9/975 del Señor Jefe del Estado Mayor Conjunto Brigadier Jose D.Cardozo con antecedentes que dicen: Carlos Brugnini.Trabaja en sordina contra el Gobierno.Su hermana y su cuñado están presos por sediciosos.En su apartamento, siempre estan viviendo personas de ambos sexos que por la catadura,deben ser sediciosos.Difunde toda clase de noticias alarmantes que puedan perjudicar al Gobierno y a sus componentes. Así fué,que cuando conoció la existencia de un libro escrito por un ex miembro de la CIA se lo hizo traer de Londres.Tradujo los párrafos más comprometedores y difundió la noticia en todos los ámbitos posibles.Además,que los involucrados eran espías de los EE.UU.,a sueldo y,por ende,traidores de la Patria;y que los que estaban en el Cuerpo Diplomático no deberían venir al destino que se les había fijado.Incluso,el libro lo mando al Ministerio.En la Embajada,no obstante ser un tercer secretario,actuaba con el beneplácito de Mario Galbiatti como un vice-embajador.Todo lo que pasaba en la Embajada era un secreto y nada trascendía del binomio Mario Galbiatti-Carlos Brugnini.No obstante ser difícil enviar o recibir correspondencia particular por valija Diplomática,debido a una orden interna,Carlos Brugnini enviaba y sobre todo recibía correspondencia en cantidad.

[redacted]

MINISTERIO DE RELACIONES EXTERIORES DIRECCION GENERAL

-- 53362

No [illegible] del S.D.

JUNTA DE COMANDANTES EN JEFE

SERVICIO DE INFORMACION DE DEFENSA — Departamento I

Montevideo, 4 de Noviembre de 1977

ASUNTO: Contesta solicitud de Antecedentes

REFERENCIA: Pedido de Informes No. 1636/977 del Dpto. C*2/ES.MA.CO..-

M E M O R A N D U M (A) No. 2766/977

REFERENTE A : **DUARTE DEL CASTILLO, Carlos Alberto**
REGISTRADOS: **DUARTE, Carlos A.**
Domicilio: Darwin No. 3893 (1962)
4/10/960: Afiliado a la Unión de Juventudes Comunistas (UJC) del Círculo Cerrito.- (Evaluación B-2)
6/7/971: Viajó a Yugoeslavia (Evaluación B-2)

REFERENTE A : COMAS, Rodolfo
Sin anotaciones.-

REFERENTE A : **LAFONE GIL, ALfredo Francisco Guillermo Luis**
REGISTRADOS : **LAFONE, Alfredò**
29/8/972: Figura en una lista de pasajeros que viajaron a Francia y Hungría (Evaluación B-2)
9/4/973: Figura en una relación de Trabajadores de la Enseñanza Industrial y Agraria, donde se formula un Llamamiento a incorporarse al Frente Amplio. (Evaluación F-2).-

REFERENTE A : **SCIARRA, Gastón**
Sin anotaciones.-
REFERENTE A: **GIRO, Alfredo**
Sin anotaciones.-
REFERENTE A : SILVA [illegible], Jorge (Memorandum (A) 048 del 24.2.978)
Sin anotaciones.-
REFERENTE A : GONZALEZ DEMARE, Carlos María
REGISTRADOS : GONZALEZ DEMARE, Carlos María
Profesión: Abogado
1962: Firmante de un Manifiesto de Profesionales Universitarios ante la situación cubana.- Evaluación A-2.-

REFERENTE A : [illegible], Oscar
Sin anotaciones.-
REFERENTE A : [illegible], Javier
Sin anotaciones
REFERENTE A : LIS I [illegible], José
Sin anotaciones.-
REFERENTE A : **ESPINOSA, Agustín**
Sin anotaciones.-
REFERENTE A: **BIRRIEL, Marcial**
Sin anotaciones.-

53363

REFERENTE 2 : **BRUGNI, Carlos**
Sin anotaciones.-
REFERENTE 3 : **CAZES, Alfredo**
Sin anotaciones.-
REFERENTE 4 : **BORAD, Jorge**
Sin anotaciones.-
REFERENTE 5 : **DIRZ JORGE, Joaquín.-**
Sin anotaciones.-
REFERENTE 6 : **REYES MARFETAN De PRIETO, Olga Graziella**
REGISTRADO : REYES, Olga G.
1967: Afiliada al Partido Comunista con el No. 29950. Domiciliada en Constantt No. 3417. (Microfilm incautado a Rodney Arismendi) Evaluación B-2.-
REGISTRADO : **REYES, Olga**
Domicilio: **Parada Arteaga (Florida)**
1976: Figura en una relación de personas del Departamento de Florida, que recibieron propaganda izquierdista, entre las que se pueden citar: "Pekín y China Reconstruyen" y "El Mensajero de San Antonio" (Evaluación A-1).-
REFERENTE 8: DELGADO, Enrique
Sin anotaciones
REFERENTE 9 : [illegible] USIN, Estela
Sin anotaciones.-

[redacted]

DIRECCION NACIONAL DE I -
FORMACION E INTELIGENCIA
DEPARTAMENTO No. 3

MEMORANDUM Nº 7148/977

REFERENCIA : pedido de Informes No. 1686 del Dpto.
C-2 EE.UU.CC..-

REFERENTE A : DUARTE DEL CASTILLO, Carlos A.
Sin anotaciones.-
REFERENTE A : COMAS, Rodolfo
Sin anotaciones.-
REFERENTE A : LAFONE, Alfredo
Profesión : Diplomático
Datos personales: Oriental, nacido el día 21/6/921
Otros datos : No se registran
ANOTACIONES : Se establece que con fecha 7/3/972, viajó de Hungría a Francia.-
REFERENTE A : SCIARRA, Gastón
Sin anotaciones.-
REFERENTE A : GIOU, Alfredo
Sin anotaciones.-
REFERENTE A : SILVA SEOANE, Jorge
Sin anotaciones.-
REFERENTE A : GONZALEZ DEMARE, Carlos María
REGISTRADOS : GONZALEZ DEMARE, Carlos
Profesión: Dr.
Otros datos: No se registran
ANOTACIONES: 9/11/976: Integra una nómina de profesionales universitarios que firman un Manifiesto de apoyo a la Revolución Cubana, según MARCHA del 29/7/960.-
REFERENTE A : BENITEZ REZA, Oscar
Sin anotaciones.-
REFERENTE A : [illegible], Javier
Sin anotaciones.-
REFERENTE A : LICCIARDI, José
Sin anotaciones.-
REFERENTE A : ESPINOSA, Agustín
Sin anotaciones.-
REFERENTE A : GARRIEL, Marcial
Sin anotaciones.-
REFERENTE A : BRUCHINI, Carlos
Sin anotaciones.-
REFERENTE A : CAZES, Alfredo
Sin anotaciones.-
REFERENTE A : [illegible], Jorge
Sin anotaciones.-

[redacted]

53865

REFERENTE A : PIRIZ JORGE, Joaquín
Sin anotaciones.-
REFERENTE A : REYES MARFETAN DE ORIETO, Olga Graziella
REGISTRADOS : REYES, Olga G.
Domicilio: Constatt No. 3417
Datos personales: Oriental, de 23 años de edad en 1967
Ocupación: Cuero
ANOTACIONES : 7/6/975: Afiliada No. 29.950 al Partido Comunista desde el 12/967, según material incautado a raíz de la detención de Rodney Tibaldo Ariamendi.-
REFERENTE A : DELGADO, Enrique
Sin anotaciones.-
REFERENTE A : ARMANDO UGON, Estela
Sin anotaciones.-
REFERENTE A : MORA, Carlos (Memorandum No. 2.310/978)
REGISTRADOS : MORA, Antonio
Documento: No registra
Domicilio: No registra
Prof. u ocupación: No registra
Datos Personales: No registra
ANOTACIONES: Candidato a la Junta Departamental, Lista 2001 (Partido Demócrata Cristiano-Frente Amplio) en las elecciones nacionales de 1971, por el Departamento de San José.-

PEDIDO DE INFORMES Nº .0086/979.-

PROCEDENCIA : DPTO. C=2 ES.MA.CO.

PRIORIDAD : N O R M A L .-

ASUNTO : Se solicitan antecedentes ideológicos de las personas que se mencionan [redacted].

GARCIA GARCIA, Elsa Gladys

Nacionalidad: Oriental, casada de 28 años.-

Domicilio: Emilio Castela 4676 Apto.6.-

DISTRIBUCION : S.I.D.

D.N.I.I.

[redacted]

EMITIDO POR :

EL JEFE DEL DPTO.C=2 / ES.MA.CO.

CORONEL

JORGE FERNANDEZ.-

FECHA HORA : 010740 FEB.979.-

CLASIFICACION :

E.M.C.

C=2

l.e.v.

ESTADO MAYOR CONJUNTO - INFORMACIONES

RESERVADO

[redacted]

53867

D. N. I. e I. "FICHERO"

ENTRADA

FECHA: 5 FEB. 1979

HORA: 12:30'

Nº DE ORDEN: 653.

FIRMA: Cd.

DIRECCION NACIONAL DE INFORMACION E INTELIGENCIA

DEPARTAMENTO No. 3 (FICHERO)

CON ANOTACIONES Montevideo - 8 FEB. 1979

Con lo Informado por Memorándu Nº 458/979.-

adjunto al presente Vuelve a la Oficina de

procedencia D-C-2 ES.MA.CO.-

DIRECCION NACIONAL DE INFORMACION E INTELIGENCIA
DEPARTAMENTO Nº 3
FICHERO

EL JEFE DEL DEPARTAMENTO N.º 3

Silvan Lara Borges
Sub-Comisario

C

C

[redacted]

53868

R.O.U.

ES.MA.CO.

MONTEVIDEO, 29/I/79

ESTADO MAYOR CONJUNTO.-

NOMBRE: ANIVAL HONORATO GARCIA

DOCUMENTO: 1.000.196

DIRECCION: PASO CARRASCO JOSÉ PEDRO VARELA Nº20
BARRIO SISA

ASUNTO A PLANTEAR: Su hija se encuentra en Australia, tiene problemas con el pasaporte - Hace 5 años 2 hijos se le fueron a Australia - al renovar el pasaporte para volver la hija le contestaron que no se le renueva - Aclara que no tuvo actividad subversiva ni cosa parecida que lo único que hizo una vez fue ser Delegada de Sadif - representante obrero. - El nombre es: ELSA GLADYS GARCIA GARCIA, o. - C. - 28 años dom: Emilio Castelar 4676. Apto 6 -
Al pedido de renovación se hizo hace aproximadamente un mes. - Sol. se averigue si no habrá habido una confusión

TRAMITE: Sol. antecedentes -

[redacted]

.53869

DIRECCION NACIONAL DE INFORMACION E INTELIGENCIA DPTO. No.3.-

DIRECCION NACIONAL DE INFORMACION E INTELIGENCIA
DEPARTAMENTO Nº 3
FICHERO

A B L O M A N D U M No.458/979.ca.-

REFERENCIA:-Solicitud No.0086/979, del Dpto. C-2/ ES.MA.CO..-

DESTINO: DPTO. C-2 / ES.MA.CO..-

REFERENTE: GARCIA GARCIA,Elsa Gladys.-
REGISTRAMOS: GARCIA GARCUA,Elsa Gladys.-
DOCUMENTO: C.C. B.D.B. No.29.756.-
DOMICILIO: Oficial 12 2570/-
DATOS PERS.: No se registran.-
OCUPACION: No se registra.-
ANOTACIONES: 6/7/976:-Delegado de Mesa del FIDEL, en las elecciones nacionales de 1971, Circuito No.1419 (8 de Octubre 4429),listas Nos. 1001 y 2001.-

ADVERTENCIA
ESTA INFORMACIÓN ES ABSOLUTAMENTE RESERVADA, PARA USO EXCLUSIVO DE LA AUTORIDAD QUE LA SOLICITA [illegible]

- -

Montevideo , 8 de Febrero de 1979.-

Por EL JEFE DEL DEPARTAMENTO N.º 3

Silcar Lara Borges
Sub-Comisario

53870

E.k. Nº 810890

PLUNA

PRIMERAS LINEAS URUGUAYAS DE NAVEGACION AEREA.

Oficio No. 56/979

Montevideo, 18 de enero de 1979.

Señor Jefe del

ESTADO MAYOR CONJUNTO

Gral. don Julio C. Rapella

Presente

De mi mayor consideración:

Atento a lo dispuesto en Oficio No 4521/EMC/978, me es grato llevar a su conocimiento que a fin de contemplar las necesidades de Auxiliares de Cabina para atender el incremento de vuelos // con la entrada en operación de los aviones Boeing 727, han sido seleccionadas para ingresar al Organismo luego de aprobar los Cursos de capacitación de cuarenta y cinco días de duración, las siguientes señoritas:

- María Mónica NARI LLOVERAS, Ced. Id. No. 1.458.549, Cred. Cívica Serie BOB No. 22.320, solicitud de Certificado de Fé Democrática No. 909 en la 17a. Sec. Policial.

- María del Carmen JIMENEZ PASSANO, Céd. Id. No. //// 1.516.288, Cred. Cívica Serie BCA No. 63.410, solicitud de Certificado de Fé Democrática No. 1816 de la 14a. Sec. Policial.

- María del Rosario PAGLIA LAURNAGA, Ced. Id. No. /// 74.855 de Canelones, Cred. Cívica Serie CMA No. ///

[redacted] 53871

P.L.U.N.A. - DIRECCION GENERAL -

ENTRADA E. M. COORD. 22 de 19 78 Firma

ES. MA. CO. SIRVASE CITAR ASUNTO: N.º 783380

25 ENE. 1979

30.361, Certificado "A" de Fe Democrática No. 521.

- Hilda Ana MAISONAVE LAURNAGA, Céd. Id. No. 1.584.016, Cred. Cívica Serie AXA No. 19.793, solicitud de Certificado de Fe Democrática No. 3168 de la 10a. Sec. Policial.

- Marta Elena CHAVES ZENI, Céd. Id. No. 59.188 de Salto, Cred. Cívica Serie JCB No. 6276, solicitud de Certificado de Fe Democrática No. 2961 de la 12a. Sec. Policial.

- Isabel María Josefina MARQUEZ PASTORINO, Ced. Id. No. 1.136.082, Cred. Cívica Serie BQA No. 15266, solicitud de Certificado de Fe Democrática No. 1520 de la 7a. Sec. Policial.

- María Elena IGLESIAS SAPELLI, Céd. Id. No. 1.428.883 Cred. Cívica Serie BQA No. 16063, solicitud de Certificado de Fe Democrática No. 1470 de la 6a. Sec. Policial.

- María Cristina GIMENEZ ESTEVEZ, Ced. Id. No. 1.286.568, Cred. Cívica Serie BCA No. 50.555, solicitud de Certificado de Fe Democrática No. 4102 de la 10a. Sec. Policial.

- Margarita Delia FERNANDEZ FERMAN, Ced. Id. No. 1.368.079, Cred. Cívica Serie AZA No. 27138, Certificado de Fe Democrática "A" No. 25310.

- Patricia BOWLEY LISTA, Céd. Id. No. 1.216.097, Cred.

[redacted] 53872

E.k. Nº 810891

PLUNA

P.L.U.N.A. - DIRECCION GENERAL -

Cívica Serie BCA No. 64026, solicitud de Certificado de Fe Democrática No. 2051 de la 10a. Sec. Policial.

- Mariela Solveig MIGLIERINA AMESTOY, Ced. Id. No. 1.488.697, Cred. Cívica Serie BQA No. 15901, solicitud de Certificado de Fe Democrática No. 1458 de la 7a. Sec. Policial.

A la vez para cumplir tareas administrativas, ha sido seleccionada la señorita Dinorah Anahí GRASSO ROSSO Ced. Id. No. 1.253.572, Cred. Cívica BCA No. 67576, solicitud de Certificado de Fe Democrática No. 2870 de la 11a. Sec. Policial.

Saludo al señor Jefe del Estado Mayor Conjunto con las expresiones de mi mayor consideración.

El Director General de P.L.U.N.A.

Coronel (Av.)

Eugenio Sclavo

frb
ebc

53873

S E C R E T O

D.E.I.-
O.C.O.A.-
MONTEVIDEO.-
20/XII/978.-

PARTE ESPECIAL DE INFORMACION Nro. 97/0/978.-

I.- EVALUACION: B - 2.-

II.- REFERENTE A: Información existente en éste Comando sobre presunta / infiltración marxista en el Banco Hipotecario del Uruguay.-

III.- I N F O : Se ha tomado conocimiento que en dependencias del citado banco se encuentran desempeñando servicios elementos de probados antecedentes antinacionales quiénes estarían realizando tareas perturbadoras en el normal funcionamiento de dicha casa y acordes con sus antecedentes:

REFERENTE A: SARUBBI CAMPO, Carlos María.-
O.C.O.A. REGISTRA: SARUBBI CAMPO, Carlos María.-
AFILIADO Nro: 61460 al Partido Comunista Uruguayo.-
DEPARTAMENTO: Montevideo.-
SECCIONAL: Bancarios.-
AGRUPACION: Hipotecario.-
FECHA INGRESO: 27 de Octubre de 1971.-
DOCUMENTOS: AVA: 30.383.-
NACIONALIDAD: Oriental, nacido el 19 de Febrero de 1936.
DOMICILIO: Gabriel A. Pereyra 2884/102 y Fco. Acuña.-
OFICIO: Empleado Bancario.-
LUGAR TRABAJO: Banco Hipotecario.-
LO PRESENTAN AL P.C: Antonio Calle y Mario Vidart.-

D.N.I.I. REGISTRA: SARUBBI, Carlos.-
OCUPACION: Empleado del Banco Hipotecario.-
ORGANIZACION: Partido Comunista.-
ANTECEDENTES: 20/IV/977: Según Acta Nro. 3053 tomada en Noviembre de 1976 a Heber Luis CORAL VAZQUEZ, se establece que en 1975 era contribuyente financiero del proscripto Partido Comunista.-

IV.- ACCION TOMADA: Confección del presente parte.-

V.- DISTRIBUCION: Original.....E - II.-
1ra. Copia .....S. I. D.-
2da. Copia .....ES.MA.CO.-
3ra. Copia .....D-II/E.M/D.E.I.-
4ta. Copia ..... ARCHIVO.-

El Comandante Accidental de la D. E. I.-
Coronel:
JULIO CESAR GONZALEZ ARRIEGO.-

DIVISION DE EJERCITO I - REPUBLICA O. DEL URUGUAY

ES. MA. CO.
SIRVASE CITAR
ASUNTO:
N.º 790002

53874

ENTRADA E. M. COORD.
3 de I de 19 79
Firma

- 2 ENE. 1979

SECRETO

S E C R E T O

D.E.I.-
O.C.O.A.-
MONTEVIDEO.-
28/DIC/976.-

PARTE ESPECIAL DE INFORMACION Nro. 98/0/976.-

I.- EVALUACION: B - 2.-

II.- RESUELVE A: Información existente en éste Comando sobre presunta infiltración marxista en el Banco Hipotecario del Uruguay.

III.- I N F O : Se ha tomado conocimiento que en dependencias del citado banco se encuentran desempeñando servicios elementos de probados antecedentes antinacionales quiénes estarían // realizando tareas perturbadoras en el normal funcionamiento de dicha casa y acordes con sus antecedentes:
Referente a: MOLINARI CERNICHIARO, Jorge Aniceto.-
Registrado: MOLINARI, Jorge.-
DOMICILIO: Maldonado 1186, apto.3.-
ANTECEDENTES: Su nombre y dirección aparecieron en una / libreta incautada en la Agencia "SINHUA" (CHINA POPULAR) en los primeros días de julio de 1972, cuando se procedió a registrar un cajón con rollos de películas por parte / de O.C.O.A.-

D.N.I.I/D-1 registra: MOLINARI CERNICHIARO, Jorge Aniceto.
CLASIFICACION: Comunista Trotskista.-
DOCUMENTOS: Prontuario No.1.343.985.- C.Civ: AKA: 7781.- C.Ident.No. 50.017 (de Paysandú).- Reg.Dactilográfico No. 1.948.326.-
GRADO QUE PERTENECE: Estudiante de Agronomía.-
ORGANIZACION: Comité Bancario de Lucha Antiimperialista, Partido Obrero Revolucionario y Movimiento Nacional de Solidaridad con Cuba.-
DOMICILIO: Durante 2075/3 (Jul/961).-Maldonado 1186/3 (Mar. 964).-Amazonas 1673 (en 1968).-
DATOS PERSONALES: Nacido en la 1ra. Sección del Dpto. de Paysandú el día 21/jul/939; hijo de Aniceto José Alfredo MOLINARI y de María / CERNICHIARO.-Domiciliados en Chamberlain 4756 (en 1976).-
ANTECEDENTES: El 12/VII/960, habló en la Plaza Libertad, / durante el mitín del Movimiento Nacional de Solidaridad / con Cuba, en representación de F.E.I. (Federación de Estudiantes del Interior).-En julio/1961, se establece que es tá vinculado a la Embajada de Cuba.-Candidato del P.O.R. / en las elecciones de noviembre de 1962.-En marzo/1964, se establece que recibe directamente de Pekín, en forma personal la revista "Pekín Informa".-En marzo/1964 se establece que recibe directamente de Pekín, enviada por la // firma "Guozi Shudian" de esa ciudad, la agenda "Pekín Informa".-Adjunta a dicha agenda recibe también una nota de agradecimiento por el apoyo y la colaboración prestada, / suscribiéndose a la revista por largo tiempo, y a la vez, solicitándole recomendar a sus amigos este canje especial. 07/IV/964: Su nombre figura en una nómina hallada en libretas ocupadas en el allanamiento del domicilio de Jorge Hernández, dirigente trotskista, el día 7/III/964, (al costado del nombre del causante figura el Teléfono Nro.9.76.00 a nombre de "Cambio Gomes S.R.Ltda", sita en Juncal 1357). XI/964: suscriptor del semanario "Pekín Informa", que recibe en forma personal y recomendada directamente de Pekín.-

53875 ..../////

////.... Hizo uso de la palabra en el mitín realizado el 29/IV/65 en la Plaza de Cagancha por el Partido Obrero Revolucionario con motivo del 1ro. de Mayo.- Agosto/965: Suscriptor del librillo // "Apoyar al Pueblo Vietnamita, Derrotar a los Agresores Yanquis, que le es enviado directamente de Pekín en forma personal.-Agosto/965: Recibe en igual forma y entre otros, el librillo "Solemne juramento de treinta millones de Vietnamitas".- Firmante conjuntamente con Wáshington ESTELLANOS y María Olga SCARABINO SOMOZA, de una solicitud de acto público en nombre del Comité Bancario de Lucha Antimperialista, en el mes de enero de 1966.- // 13/IV/966: Candidato de la lista trotskista en las elecciones / para integrar la comisión administradora de la Caja Colectiva / del Personal del Banco Hipotecario del Uruguay.- Abril/1966: Candidato integrante de la Lista No.17 (Lema: Lucha Bancaria)- para las elecciones de 1966/968 de A.E.B.U, de tendencia trotskista. "Epoca" del 27/V/966-pág.3: Se anuncia que el causante dará una conferencia, en el día de hoy, en el local de Gral.Flores 2515. En tal oportunidad se referirá a la "lucha de los trabajadores de A.C.B.A. y la construcción de la tendencia de clase revolucionaria en el gremio bancario y el movimiento obrero".-Dicho / acto es organizado por el Partido Obrero Revolucionario (Trotskista).- Mayo/1966: Firmante de solicitud de acto público, en / nombre del Partido Obrero Revolucionario.- 09/IX/966: En la fecha, según informe confidencial de frente que merece fe, se estableció que el causante es socio del Instituto Cultural Uruguayo-Chino.- 25/XI.966: Protagonista de un incidente protagonizado por elementos de los Partidos Obrero Revolucionario y del Frente Izquierda de Liberación, ocurrido en el día de la fecha en jurisdicción de la Seccional 8va. motivando que fuera detenido y sometido a la Justicia de Instrucción, quién dispuso su libertad. 10/VII/967: Firma solicitud de acto público en nombre del Partido Obrero Revolucionario a realizarse el día 11.- Candidato por el P.D.C. en 1971 a la Junta Departamental por la Lista 2871.- 08/VII/973: Integrante de la lista No. 3 de A.E.B.U, electo para integrar la Asamblea Gral. Representativa, en el período /// 1973/75.- 01/XI/973: Detenido por personal del Grupo Especializado de la Dirección de Seguridad el día 01/VII/973, por tratarse de un integrante del Partido Obrero Revolucionario.-Recobró la libertad el mismo día.- 13/VII/976: Delegado de mesa del /// Frente Obrero en las elecciones nacionales de 1971, Circuito No. 2429, V.Basagoi 3921, Lista 871 y 2871.- 28/IX/976: Delegado de Mesa del Frente Obrero en las elecciones nacionales de 1971, // Circuito 2459 (Gdor. del Pino 4411), listas 871 y 2871.-11/IV/977: "Marcha" del 01/X/965, pág.3: Se adhiere a la comisión que apoya al denominado "Comité del Día de Vietnam", de Berkeley, / California-EE.UU.-

IV.- ACCION TOMADA: Confección del presente parte.-

V.- DISTRIBUCION : Original..... B - II.-
1ra. Copia ..... S. I. D.-
2da. Copia ..... ES.MA.CO.-
3ra. Copia D-2/E.M/D.E.I.-
4ta. Copia ..... ARCHIVO.-

El Comandante Accidental de la D. E. I.-
Coronel:
JULIO CESAR GONZALEZ ARRONDO.-

DIVISION DE EJERCITO I - REPUBLICA O. DEL URUGUAY

53876

ES. MA. CO.
SIRVASE CITAR
ASUNTO:
N.º 790002

SECRETO

2 ENE. 1979

S E C R E T O

D.E.I.-
O.C.O.A.-
MONTEVIDEO.-
28/DIC/976.-

PARTE ESPECIAL DE INFORMACION Nro. 99/0/978.-

I.- EVALUACION: B - 2.-

II.- RESPONDE A: Información existente en éste Comando sobre presunta infiltración marxista en el Banco Hipotecario del // Uruguay.-

III.- T E X T O : Se ha tomado conocimiento que en dependencias del citado banco se encuentran desempeñando servicios elementos de probados antecedentes antinacionales quiénes estarían realizando tareas perturbadoras en el // normal funcionamiento de dicha casa y acordes con // sus antecedentes:

REFERENTE A: VAZQUEZ, Julio C.-
D.N.I.I. REGISTRA: VAZQUEZ, Julio C.-
OCUPACION: Bancario.-
ORGANIZACION: Asociación de Empleados Bancarios del Uruguay.-
ANTECEDENTES: 13/IV/966: Candidato de la lista pro-/ comunista en las elecciones para integrar la comisión administradora de la Caja Colectiva del Personal del Banco Hipotecario del Uruguay.-
08/IV/966: Figura en una nómina de adherentes a la lista No. 60 "Unidad Sindical" del gremio Bancario, de tendencia izquierdista.-
28/VI/976: Por Mem. Nro. 2.123/976, se informa a Administración Nacional de Usinas y Trasmisiones Eléctricas - Mrgtorio.-

IV.- ACCION TOMADA: Confección del presente parte.-

V.- DISTRIBUCION : Original ..... E - II.-
1ra. Copia ..... S.I.D.-
2da. Copia ..... ES.MA.CO.-
3ra. Copia D-2/E.M/D.E.I.-
4ta. Copia ..... ARCHIVOS.-

El Comandante Accidental de la D. E. I.-
Coronel
JULIO CESAR GONZALEZ ARRONDO.-

DIVISION DE EJERCITO I - REPUBLICA O. DEL URUGUAY

ES. MA. CO.
SIRVASE CITAR
ASUNTO:
N.º 790002

- 2 ENE. 1979

SECRETO

53877

Sobre.

CURRICULUM VITAE del Dr. MILTON PUCURULL DELGADO.

Estudios cursados y especializaciones.-

Doctor en Derecho y Ciencias Sociales.

Seminario de Administración organizado por Naciones Unidas en Mdeo. 1953 (Parque Hotel).

Curso de Derecho Tributario organizado por C.E.A. y C.I.D.E año 1975.-

Curso post. graduación de Derecho Aeronautico en Fac.Derecho.

Congresos de Derecho Aeronáutico Bs.As.1975. en Mdeo. 1976.

Curso de Transporte Aéreo Comercial de la Dirección General de Aviación Civil en el Tribunal de Cuentas de la República año 1978.-

Ingresó a la Administración pública en 1945 en Unidad Militar, pasando luego a la Inspección General del Ejército (hoy Comando General del Ejército.-

1947.- Ingresó al Ministerio de Defensa Nacional.

1970.- Se retiró como Jefe de Departamento de este Ministerio.

DESTINOS

1952.- Fue destinado al entonces Ministerio de Hacienda para colaborar en la Ley de Presupuesto aprobada en 1953.

1959.- Se le destinó a prestar su colaboración al Fiscal de Gobierno de 1er. Turno Dr. Rafl Leguisamo, que se hacía cargo de la Fiscalía en ese año.-

1961.- Pasó a colaborar con el entonces Fiscal de Gobierno de 1er.Turno Dr. Vicente Nora Rodríguez permaneciendo hasta 1967.-

1967.- En la Administración Nacional de Puertos colaborando con el Director que presidía el Sr. General Don Juan P.Ribas.-

OTROS CARGOS

1968 y 1969.- Profesor de Historia en los Liceos de Canelones y Monte-//

53878

CURRICULUM VITAE del Dr. MILTON PUCURULL DELGADO

Estudios cursados y especializaciones

Doctor en Derecho y Ciencias Sociales

Seminario de Administración organizado por Naciones Unidas en Méc. 1953 (Parque Hotel).

Curso de Derecho Tributario organizado por O.E.A. y C.I.D.E. año 1975

Curso Post. graduación de Derecho Aeronáutico en Fac. Derecho.

Congresos de Derecho Aeronáutico Bs.A s. 1975 en Méc. 1976

Curso de Transporte Aéreo Comercial de la Dirección General de Aviación Civil en el Tribunal de Cuentas de la República año 1978.

Ingresé a la Administración Pública en 1945 en Unidad Militar, pasando luego a la Inspección General del Ejército (hoy Comando General del Ejército).

1947 - Ingresó al Ministerio de Defensa Nacional.

1970 - Se retiró como Jefe de Departamento de este Ministerio.

COMISIONES

1952 - Fue destinado al entonces Ministerio de Hacienda para colaborar en la Ley de Presupuesto aprobada en 1953

1953 - Se le destinó a prestar su colaboración al Fiscal de Gobierno de 2do. Turno Dr. Raúl Laguarda, que se hacía cargo de la Fiscalía en ese año.

1961 - Pasó a colaborar con el entonces Fiscal de Gobierno de 1er. Turno Dr. Vicente Mora Rodríguez permaneciendo hasta 1967.

1967 - En la Administración Nacional de Puertos colaborando con el Directorio que presidía el Sr. General don Juan P. Ribas.

OTROS CARGOS

1968 y 1969 - Profesor de Historia en los Liceos de Canelones y Monte-

53878 (6)

villes.-

1970.- Fue adscripto(secretario) a la entonces Dirección Interventora de Enseñanza Secundaria, a cargo del Profesor Armando Acosta y Lara.-

1972.-Ingresó a la Dirección General Impositiva, en la entonces Oficina de Impuesto a la Renta en la cual desempeñó funciones de Procurador de Impuestos.-

1975.- Ingresó al Servicio de Retiros y Pensiones Militares donde ocupa el cargo de Abogado de dicho Servicio.-

1976.- Fué designado Miembro Suplente de la Junta de Vecinos de Montevideo.

Ha sido Director de varias Sociedades Anónimas.-

Es actualmente Secretario del Instituto Uruguayo de Derecho Aeronáutico del Espacio y de la Aviación Comercial, afiliado al Instituto Iberoamericano de Derecho Aeronáutico con sede en Madrid.-

video.

1970 - Fue adscripto (secretario) a la entonces Dirección Interventora de Enseñanza Secundaria, a cargo del Profesor Armando Acosta y Lara.

1972 - Ingresé a la Dirección General Impositiva, en la entonces Oficina de Impuesto a la Renta en la cual desempeñé funciones de Procurador de Impuestos.

1975 - Ingresé al Servicio de Retiros y Pensiones Militares donde ocupa el cargo de Abogado de dicho Servicio.

1976 - Fue designado Miembro Suplente de la Junta de Vecinos de Montevideo.

Ha sido Director de varias Sociedades Anónimas.

Es actualmente Secretario del Instituto Uruguayo de Derecho Aeronáutico del Espacio y de la Aviación Comercial, afiliado al Instituto Iberoamericano de Derecho Aeronáutico con sede en Madrid.

53879 (8)

UNIVERSIDAD DE LA REPUBLICA

FACULTAD DE MEDICINA

P R O P U E S T A D E D E S I G N A C I O N

1) APELLIDOS COMPLETOS: BARRIOS CAMARATTY

2) NOMBRES COMPLETOS: AMADA ESTELA

3) CEDULA DE IDENTIDAD: 37.296 Tacuarembó

4) CREDENCIAL CIVICA: T.A.A. 40564

5) FECHA Y LUGAR DE NACIMIENTO: Tacuarembó 18 de marzo de 1959

6) PROFESION: estudiante

7) OCUPACION ACTUAL Y ANTERIORES:

8) DENCMINACION DEL CARGO Y CARACTERISTICAS DEL MISMO:

9) TIPO DE PROVISION:

10) CARACTER DEL CARGO:

11) DURACION DEL CARGO:

12) DOMICILIO ACTUAL Y ANTERIORES: M. Moreno 2739

13) TELEFONO:

14) OPINION DEL JERARCA SOBRE EL CANDIDATO PROPUESTO Y LA NECESIDAD DE SU DESIGNACION:
Grupo de viaje organizado por estudiantes de Ciencias Morfológicas.-

Montevideo, 4 de setiembre de 1978.-

GONZALO FERNANDEZ
DECANO INTERVENTOR

[redacted]

53879 (e)

4975/78 Montevideo, 22 NOV. 1978

Pase al Sr. Oficial de En'ace del CO. SE. NA. ante la Universidad, Cnel. Don Mario Larrauri, a sus efectos.

JORGE A. ANSELMI
RECTOR INTERVENTOR

53380

UNIVERSIDAD DE LA REPUBLICA

FACULTAD DE MEDICINA

P R O P U E S T A D E D E S I G N A C I O N

1) APELLIDOS COMPLETOS: **Francis Barros Fernández**

2) NOMBRES COMPLETOS: **Edgar Rudyard**

3) CEDULA DE IDENTIDAD: **1.255.268**

4) CREDENCIAL CIVICA: **BZB 38.161**

5) FECHA Y LUGAR DE NACIMIENTO: **Montevideo. 25 de enero de 1951**

6) PROFESION: **estudiante**

7) OCUPACION ACTUAL Y ANTERIORES:

8) DENOMINACION DEL CARGO Y CARACTERISTICAS DEL MISMO:

9) TIPO DE PROVISION:

10) CARACTER DEL CARGO:

11) DURACION DEL CARGO:

12) DOMICILIO ACTUAL Y ANTERIORES: **Méndez Núñez 2955 apto.**

13) TELEFONO:

14) OPINION DEL JERARCA SOBRE EL CANDIDATO PROPUESTO Y LA NECESIDAD DE SU DESIGNACION:

Grupo de viaje organizado por estudiantes del curso de Ciencias Morfológicas.-

Montevideo, **4 de setiembre de 1978.-**

GONZALO FERNANDEZ

DECANO INTERVENTOR

53881 [redacted]

4976/78 Montevideo, 22 NOV 1978

Pase al Sr. Oficial de Enlace de CO. SE. NA. ante la Universidad, Cnel. Don Mario Larrauri, a sus efectos.

JORGE A. ANSELMI
DIRECTOR INTERVENTOR

[redacted] 53332

UNIVERSIDAD DE LA REPUBLICA

FACULTAD DE MEDICINA

P R O P U E S T A D E D E S I G N A C I O N

1) APELLIDOS COMPLETOS: BARUSSO ARAUJO

2) NOMBRES COMPLETOS: PATRICIA

3) CEDULA DE IDENTIDAD: 75.429 Salto

4) CREDENCIAL CIVICA: JAC 5033

5) FECHA Y LUGAR DE NACIMIENTO: 5 de junio de 1959

6) PROFESION: estudiante

7) OCUPACION ACTUAL Y ANTERIORES:

8) DENOMINACION DEL CARGO Y CARACTERISTICAS DEL MISMO:

9) TIPO DE PROVISION:

10) CARACTER DEL CARGO:

11) DURACION DEL CARGO:

12) DOMICILIO ACTUAL Y ANTERIORES: Lavalleja 1720 ap.302

13) TELEFONO:

14) OPINION DEL JERARCA SOBRE EL CANDIDATO PROPUESTO Y LA NECESIDAD DE SU DESIGNACION:

Grupo de viaje organizado por estudiantes que cursan Ciencias Morfológicas .-

Montevideo, 4 de setiembre de 1978.-

GONZALO FERNANDEZ

DECANO INTERVENTOR

[redacted]

53333

4977/78 Montevideo, 22 NOV. 1978

Pase al Sr. Oficial de Enlace del CO. SE. NA. ante la Universidad, Cnel. Don Mario Larrauri, a sus efectos.

JORGE A. ANSELMI
RECTOR INTERVENTOR

53834

UNIVERSIDAD DE LA REPUBLICA

FACULTAD DE MEDICINA

P R O P U E S T A D E D E S I G N A C I O N

1) APELLIDOS COMPLETOS: **BERISSOM ARZUAGA**

2) NOMBRES COMPLETOS: **SUSANA**

3) CEDULA DE IDENTIDAD: **1.495.693**

4) CREDENCIAL CIVICA: **AZA 26.379**

5) FECHA Y LUGAR DE NACIMIENTO: **Montevideo, 17 de julio de 1957**

6) PROFESION: **estudiante**

7) OCUPACION ACTUAL Y ANTERIORES:

8) DENOMINACION DEL CARGO Y CARACTERISTICAS DEL MISMO:

9) TIPO DE PROVISION:

10) CARACTER DEL CARGO:

11) DURACION DEL CARGO:

12) DOMICILIO ACTUAL Y ANTERIORES: **Obligado 939 Actual**

13) TELEFONO:

14) OPINION DEL JERARCA SOBRE EL CANDIDATO PROPUESTO Y LA NECESIDAD DE SU DESIGNACION:

Grupo de viaje organizado por estudiantes que cursan Ciencias Morfológicas.-

Montevideo, **4 de setiembre de 1978.-**

GONZALO FERNANDEZ
DECANO INTERVENTOR

Montevideo, 21 Nov 1978

Pase al Sr Oficial de Enlace de CO.SE.NA. ante la Universidad, Cnel. Don Mario Larrauri, a sus efectos.

-- 53385

JORGE A. ANSELMI
RECTOR INTERVENTOR

4981/78 **Montevideo,** 22 NOV 1978

Pase al Sr. Oficial de Enlace de CO. SE. NA. ante la Universidad, Cnel. Don Mario Larrauri, **a sus efectos.**

JORGE A. ANSELMI
RECTOR INTERVENTOR

53886

Ref. 138/78.-
gp.-

ESTRICTAMENTE CONFIDENCIAL

UNIVERSIDAD DE LA REPUBLICA

PROPUESTA DE DESIGNACION

APELLIDOS 1º y 2º RODRIGUEZ GARCIA

NOMBRE COMPLETO Fernando

CEDULA DE IDENTIDAD Montevideo 1.285.689

CREDENCIAL CIVICA (Serie) BAB (Número) 38073

FECHA Y LUGAR DE NACIMIENTO 29.3.55

PROFESION Bachiller

OCUPACION ACTUAL Y ANTERIORES Asistente de la asignatura Mecánica de la carrera de Perito.

DENOMINACION DEL CARGO Asistente (Gr.2) de Mecánica.
(Grado, Materia y Escalafón)

TIPO DE PROVISION DEL CARGO Interino
(Interino o titular)

CARACTER DEL CARGO Docente
(docente o administrativo o servicios generales)

DURACION DEL CARGO DOCENTE 31.12.78
(en el caso de Facultades y Escuelas)

DOMICILIO ACTUAL Y ANTERIORES Francisco Simón 2053

TELEFONO 79.97.27

OPINION DEL JERARCA SOBRE EL CANDIDATO PROPUESTO Y LA NECESIDAD DE SU DESIGNACION

1. No es de conocimiento personal del suscrito los antecedentes de la proposición precedente por tratarse de una primera designación.
2. Continuidad de la docencia que se imparte en esta Facultad.-

Montevideo, 13 de setiembre de 1978.-

Ing. NORBERTO H. FAROPPA
DECANO INTERVENTOR
Firma del jerarca que propone
Pie de firma

ATENCION - TODA PROPUESTA DEBE CONSTAR DE ORIGINAL Y SIETE COPIAS LEGIBLES
(solamente el original debe ser firmado).

5119/78 Montevideo, 6 OCT. 1978

Pase al Sr. Oficial de Enlace de CO.SE.NA. ante la Universidad, Cnel. Don Mario Larrauri, a sus efectos.

- 53887

JORGE A. ANSELMI
RECTOR INTERVENTOR

Ref.138/78.-

gp.-

ESTRICTAMENTE CONFIDENCIAL

UNIVERSIDAD DE LA REPUBLICA

PROPUESTA DE DESIGNACION

APELLIDOS 1º y 2º RODRIGUEZ FONTAL

NOMBRE COMPLETO Alberto

CEDULA DE IDENTIDAD Montevideo 903.603

CREDENCIAL CIVICA (Serie) BBB (Número) 18750

FECHA Y LUGAR DE NACIMIENTO 12.7.40

PROFESION Ingeniero

OCUPACION ACTUAL Y ANTERIORES Profesor de la asignatura Obras Hidráulicas y Distribución de Aguas.

DENOMINACION DEL CARGO Profesor (Gr.4) de Obras Hidráulicas y Distribución de Aguas.
(Grado, Materia y Escalafón)

TIPO DE PROVISION DEL CARGO Interino
(Interino o titular)

CARACTER DEL CARGO Docente
(docente o administrativo o servicios generales)

DURACION DEL CARGO DOCENTE 31.12.78
(en el caso de Facultades y Escuelas)

DOMICILIO ACTUAL Y ANTERIORES Geronimo Piaciolá 3018/4

TELEFONO

OPINION DEL JERARCA SOBRE EL CANDIDATO PROPUESTO Y LA NECESIDAD DE SU DESIGNACION

1. No es de conocimiento personal del suscrito los antecedentes de la proposición precedente por tratarse de una primera designación.
2. Continuidad de la docencia que se imparte en esta Facultad.

Montevideo, 13 de setiembre de 1978.-

Ing. NORBERTO H. FAROPPA
DECANO INTERVENTOR
Firma del jerarca que propone
Pie de firma

ATENCION - TODA PROPUESTA DEBE CONSTAR DE ORIGINAL Y SIETE COPIAS LEGIBLES
(solamente el original debe ser firmado).

5120/78 Montevideo, 6 OCT. 1978

Pase al Sr. Oficial de Enlace de CO.SE.NA. ante la Universidad, Cnel. Don Mario Larrauri, a sus efectos.

-- 53888 [redacted]

JORGE A. ANSELMI
RECTOR INTERVENTOR

REf. 138/78.-
gp.-

ESTRICTAMENTE CONFIDENCIAL

UNIVERSIDAD DE LA REPUBLICA

PROPUESTA DE DESIGNACION

APELLIDOS 1º y 2º VILLA PEIRANO

NOMBRE COMPLETO Jorge Alberto

CEDULA DE IDENTIDAD Montevideo, 467.440

CREDENCIAL CIVICA (Serie) JBC (Número) 5634

FECHA Y LUGAR DE NACIMIENTO 11.7.50

PROFESION Ingeniero

OCUPACION ACTUAL Y ANTERIORES Profesor Titular de la asignatura Obras Hidráulicas y Distribución de Aguas.

DENOMINACION DEL CARGO Profesor Titular (Gr.5) de Obras Hidráulicas y Distribución de Aguas.
(Grado, Materia y Escalafón)

TIPO DE PROVISION DEL CARGO Interino
(Interino o titular)

CARACTER DEL CARGO Docente
(docente o administrativo o servicios generales)

DURACION DEL CARGO DOCENTE 31.12.78
(en el caso de Facultades y Escuelas)

DOMICILIO ACTUAL Y ANTERIORES Rambla Mahatma Gand 485/201

TELEFONO 70.19.95

OPINION DEL JERARCA SOBRE EL CANDIDATO PROPUESTO Y LA NECESIDAD DE SU DESIGNACION

1. no es de conocimiento personal del suscrito los antecedentes de la proposición precedente por tratarse de una primera designación.

2. Continuidad de la docencia que se imparte en esta Facultad.-

Montevideo, 13 de setiembre de 1978.-

Ing. NORBERTO H. PAROPPA
DECANO INTERVENTOR
Firma del jerarca que propone
Pie de firma

ATENCION - TODA PROPUESTA DEBE CONSTAR DE ORIGINAL Y SIETE COPIAS LEGIBLES
(solamente el original debe ser firmado).

5121/78 Montevideo, 6 OCT. 1978

Pase al Sr Oficial de Enlace de CO. SE. NA. ante la Universidad, Cnel. Don Mario Larrauri, a sus efectos.

nº 53889

JORGE A. ANSELMI
RECTOR INTERVENTOR

SECRETO

UNIVERSIDAD DE LA REPUBLICA

DELEGADO DEL CO.SE.NA

INFORME DE ANOTACIONES PERSONALES

NO GRABA

Parte Nº.110/78

REFERENTE A: CAMPAL GARCIA, Enrique José.- C.I. Nº.349.995

S.I.D. informa ~~con~~/sin anotaciones
O.C.O.A. informa ~~con~~/sin anotaciones
D.N.I.I. informa ~~con~~/sin anotaciones

ANOTACIONES:

D.N.I.I. REGISTRA: CAMPAL, Enrique.-
Profesor del Liceo 13 de Maroñas.-

"MARCHA" del 28/11/969; pág. 2: Junto a otros profesores del Liceo 13 Nocturno de Maroñas, firmó nota de felicitación a un compañero que fuera designado Director Interno del Liceo Nº 13, ignorando que esa designación era cuestionada por los demás compañeros por lo que se desvinculan de esa nota de adhesión.-
Evaluación Puede no ser la misma persona.-

SECRETO

53390

SECRETO

UNIVERSIDAD DE LA REPUBLICA

DELEGADO DEL CO.SE.NA

INFORME DE ANOTACIONES PERSONALES

Parte Nº 110/78

REFERENTE A: BORDES CAMPORA, Carlos Alberto.- C.I. Nº 714.669

S.I.D. informa ~~con~~/sin anotaciones
O.C.O.A. informa ~~con~~/sin anotaciones
D.N.I.I. informa con/~~sin~~ anotaciones

ANOTACIONES:

D.N.I.I. REGISTRA: BORDES, Carlos.-
Docente.-

-La Mañana" del 19/8/73: Candidato por la Facultad de Ingeniería, orden docente, para integrar la Asamblea General del Claustro Universitario.- 28/12/974: Ampliando la anotación precedente se establece que integró la lista 103, lema: "Autonomía y Libertad" de tendencia izquierdista.-
Evaluación Puede no ser la misma persona (D).-

SECRETO

53331

SECRETO

UNIVERSIDAD DE LA REPUBLICA

DELEGADO DEL CO.SE.NA

INFORME DE ANOTACIONES PERSONALES

Parte Nº 110/78

REFERENTE A: BAZTERRICA BORDONI, Walter Martín.- C.I. Nº 343.798

S.I.D. informa con/sin anotaciones
O.C.O.A. informa con/sin anotaciones
D.N.I.I. informa con/sin anotaciones

ANOTACIONES:

D.N.I.I. REGISTRA: BAZTERRICA BORDONI, Walter Martín.-
C.C Serie ARA 4188.-
Dom: Charrúa 1914 (1971).-

Mayo/965: En la fecha se establece que el titular se desempeña como vocal de la Comisión Directiva de la Asociación Cristiana de Jóvenes por el período 1965/66.- 22/1/74. En la fecha se establece que es Presidente de la Asociación Cristiana de Jóvenes.- "Marcha" del 25/6/71:pág.3, bajo el título "Aclaración", suscribe una nota junto con Manuel DIAZ ROMEU, aclarando que frente a la publicación en la reciente edición del Semanario, referente a la Constitución de un Comité en la Asociación C. de Jóvenes, la Institución delinda responsabilidades al respecto como lo impone el Art. 5to. de su Estatuto Social.-
Evaluación Sin Importancia.-

SECRETO

53992

SECRETO

UNIVERSIDAD DE LA REPUBLICA

DELEGADO DEL CO.SE.NA

INFORME DE ANOTACIONES PERSONALES

Parte Nº 110/78

REFERENTE A: BARRAGUELATA GARCIA, José Luis.- C.I. Nº 49.998

S.I.D. informa xxx/sin anotaciones
O.C.O.A. informa xxx/sin anotaciones
D.N.I.I. informa con xxx anotaciones

ANOTACIONES:

D.N.I.I. REGISTRA: BARRAGUELATA, José L.-
Estudiante.-
Con fecha 17/10/53, integrante de la Comisión Fiscal del Centro de Estudiantes de Derecho.- Con fecha 3/2/54: Presidente de la Comisión nombrada del mismo Centro.- Evaluación Sin importancia.-

SECRETO

53333

SECRETO

UNIVERSIDAD DE LA REPUBLICA

DELEGADO DEL CO.SE.NA

INFORME DE ANOTACIONES PERSONALES

Parte Nº.110/78

REFERENTE A: RODRIGUEZ GARCIA, Fernando..... C.I. Nº.1.285.669..

S.I.D. informa con/sin anotaciones
O.C.O.A. informa con/sin anotaciones
D.N.I.I. informa con/sin anotaciones

ANOTACIONES:

D.N.I.I. REGISTRA: RODRIGUEZ, Fernando.-
3/1/974: Su nombre figura en la Carpeta Nº 1, incautada en la sede del Partido Socialista (Salto), al ser disueltos los Partidos Políticos de Izquierda, como integrante de la brigada juvenil "Ipoll".-
Evaluación Puede no ser la misma persóna.-

REGISTRA: RODRIGUEZ, Fernando.-
Dom: Ruperto Perez Martinez y Humbolt (1974).-
Estudiante.-
Se establece que en 1974 integró un grupo dependiente del Aparato Militar Clandestino del Partido Comunista, junto a Oscar RODRIGUEZ y Miguel LARROSA bajo la dirección de Ruben FIGUEIRA.- Acta Nº 2521 tomada el 9/6/976 a Ricardo SUSANI RAMIREZ.-
Evaluación Puede no ser la misma persona (N).-

SECRETO

53894

ESTRICTAMENTE CONFIDENCIAL

UNIVERSIDAD DE LA REPUBLICA

PROPUESTA DE DESIGNACION

APELLIDOS 1º y 2º RAMOS VIDAL

NOMBRE COMPLETO TOMAS HAMLET

CEDULA DE IDENTIDAD 679.136

CREDENCIAL CIVICA (Serie) B.Q.A. (Número) 8430

FECHA Y LUGAR DE NACIMIENTO 11 de Junio de 1935 - Montevideo.

PROFESION Médico Veterinario.

OCUPACION ACTUAL Y ANTERIORES Hospital Militar Central de F.F.A.A.;Idoneo de Lab. Of.5o. y Of. 4o.; Transfusionista, P.Nac. Nav.- Marinero de la.; Ayu.Lab.de la Comi. de Lucha contra laHIdatidosis.....(1)

DENOMINACION DEL CARGO 3,1,2 - Prof. Adj. de Microbiología.
(Grado, Materia y Escalafón)

TIPO DE PROVISION DEL CARGO Interino
(Interino o titular)

CARACTER DEL CARGO Docente
(docente o administrativo o servicios generales)

DURACION DEL CARGO DOCENTE 15/IX/78 - 31/VIII/79
(en el caso de Facultades y Escuelas)

DOMICILIO ACTUAL Y ANTERIORES Lucas Obes 1269 - [redacted] Apt. 104.-

TELEFONO 40.47.63.-

OPINION DEL JERARCA SOBRE EL CANDIDATO PROPUESTO Y LA NECESIDAD DE SU DESIGNACION

Se trata de un profesional de reconocida solvencia en se especialidad y es necesario contar con su experiencia para reorganizar urgentemente los cuadros docentes de esta facultad.-

Firma del jerarca que propone
Pie de firma

53895

ATENCION - TODA PROPUESTA DEBE CONSTAR DE ORIGINAL Y SIETE COPIAS LEGIBLES
(solamente el original debe ser firmado).

5131/78 Montevideo, 16 OCT. 1978

Pase al Sr Oficial de Enlace de CONSENA. ante la Universidad, Cnel. Don Mario Larrauri, a sus efectos.

JORGE A. ANSELMI
SECRETARIO EJECUTIVO

ESTRICTAMENTE CONFIDENCIAL

UNIVERSIDAD DE LA REPUBLICA

PROPUESTA DE DESIGNACION

APELLIDOS 1º y 2º POSE LAVANDEIRA

NOMBRE COMPLETO CELIA

CEDULA DE IDENTIDAD 589.066

CREDENCIAL CIVICA (Serie) B.M.B. (Número) 16.082

FECHA Y LUGAR DE NACIMIENTO 10 de Enero de 1929 - Montevideo.

PROFESION

OCUPACION ACTUAL Y ANTERIORES M.A.P. Dirección Gral. de Serv. Veterinarios - Jefe de Personal - Asistente en el desempeño de tareas con el Decanato de Fac. de Vet.

DENOMINACION DEL CARGO 2.1.2 Asistente (en el desempeño de tareas con el Decanato de Fac. Vet.)
(Grado, Materia y Escalafón)

TIPO DE PROVISION DEL CARGO Interino
(Interino o titular)

CARACTER DEL CARGO Docente.
(docente o administrativo o servicios generales)

DURACION DEL CARGO DOCENTE 29/VIII/78 - 30/IV/79
(en el caso de Facultades y Escuelas)

DOMICILIO ACTUAL Y ANTERIORES Manuel Lavandeira 3443, Apt. 1.

TELEFONO 59.10.47.-

OPINION DEL JERARCA SOBRE EL CANDIDATO PROPUESTO Y LA NECESIDAD DE SU DESIGNACION

Funcionaria de alta capacidad administrativa en el desempeño de tareas a nivel ministerial, lo que acredita su selección para desempeñar tareas en el Decanato de la Facultad de Veterinaria.-

Firma del jerarca que propone
Pie de firma

ATENCION - TODA PROPUESTA DEBE CONSTAR DE ORIGINAL Y SIETE COPIAS LEGIBLES
(solamente el original firmado).

5132/78 [redacted], 16 OCT. 1978

Pase al Sr Oficial de Enlace de CO.SE.NA. ante la Universidad, Cnel. Don Mario Larrauri, a sus efectos.

53996 [redacted]

JORGE A. ANSELMI
RECTOR INTERVENTOR

ESTRICTAMENTE CONFIDENCIAL

UNIVERSIDAD DE LA REPUBLICA

PROPUESTA DE DESIGNACION

APELLIDOS 1º y 2º FUMAGALLI GATTI.

NOMBRE COMPLETO JUAN FELIX ANTONIO.

CEDULA DE IDENTIDAD 1.005.153

CREDENCIAL CIVICA (Serie) B.K.B. (Número) 9413

FECHA Y LUGAR DE NACIMIENTO 13 de Junio de 1944 - Montevideo.

PROFESION Médico Veterinario.

OCUPACION ACTUAL Y ANTERIORES Servicio Veterinario de Remonta,Capitán.-
Prof. Adjunto de Clínica Médica. Anterior- Servicio Veterinario de Remonta - Docente de Fac. de Vet.

DENOMINACION DEL CARGO 3.1.2 Profesor Adjunto de Clínica Médica.
(Grado, Materia y Escalafón)

TIPO DE PROVISION DEL CARGO Interina.
(Interino o titular)

CARACTER DEL CARGO Docente.
(docente o administrativo o servicios generales)

DURACION DEL CARGO DOCENTE 1/IX/78 - 31/VIII/79.-
(en el caso de Facultades y Escuelas)

DOMICILIO ACTUAL Y ANTERIORES Lombardía 6371.

TELEFONO 49.40.68.-

OPINION DEL JERARCA SOBRE EL CANDIDATO PROPUESTO Y LA NECESIDAD DE SU DESIGNACION

Se trata de un profesional de reconocida solvencia en su especialidad y es necesario contar con su experiencia para reorganizar urgentemente los cuadros docentes de esta Facultad.-

Firma del jerarca que propone
Pie de firma

ATENCION - TODA PROPUESTA DEBE CONSTAR DE ORIGINAL Y SIETE COPIAS LEGIBLES
(solamente el original firmado).

5133/78 Montevideo, 16 OCT. 1978

Pase al Sr. Oficial de Enlace de CO.SE.NA. ante la Universidad, Cnel. Don Mario Larrauri, a sus efectos.

53397 [redacted]

JORGE A. ANSELMI
SECRETARIO EJECUTIVO

ESTRICTAMENTE CONFIDENCIAL

UNIVERSIDAD DE LA REPUBLICA

PROPUESTA DE DESIGNACION

APELLIDOS 1º y 2º TORQUIA DE LOS SANTOS.

NOMBRE COMPLETO JOSE CARLOS.

CEDULA DE IDENTIDAD 1.814.564.

CREDENCIAL CIVICA (Serie) B.U.B. (Número) 22.276

FECHA Y LUGAR DE NACIMIENTO 25 de Agosto de 1954 - Montevideo.

PROFESION M°edico Veterinario.

OCUPACION ACTUAL Y ANTERIORES Servicio Veterinario de Remonta, Teniente 2o.- Profesor Adj. de Cirugía, Fac. Vet.- Anterior Docente de Facultad de Vet. y Servicio Veterinario de Remonta.

DENOMINACION DEL CARGO 3,1,2 - Profesor Adj. de Cirugía.
(Grado, Materia y Escalafón)

TIPO DE PROVISION DEL CARGO Interino.
(Interino o titular)

CARACTER DEL CARGO Docente.
(docente o administrativo o servicios generales)

DURACION DEL CARGO DOCENTE 1/IX/78 - 31/VIII/79.
(en el caso de Facultades y Escuelas)

DOMICILIO ACTUAL Y ANTERIORES Cno. de la Redención 7658.

TELEFONO 30.03.25.-

OPINION DEL JERARCA SOBRE EL CANDIDATO PROPUESTO Y LA NECESIDAD DE SU DESIGNACION

Se trata de un profesional de reconocida solvencia en su especialidad y es necesario contar con su experiencia para reorganizar urgentemente los cuadros docentes de esta Facultad.-

Firma del jerarca que propone
Pie de firma

ATENCION - TODA PROPUESTA DEBE CONSTAR DE ORIGINAL Y SIETE COPIAS LEGIBLES
(solamente el original firmado)

513476 Montevideo, 16 OCT. 1978

Pase al Sr Oficial de Enlace de CO.SE.NA. ante la Universidad, Cnel. Don Mario Larrauri, a sus efectos.

53699

JORGE A. ANSELMI
DIRECTOR INTERVENTOR

ESTRICTAMENTE CONFIDENCIAL

UNIVERSIDAD DE LA REPUBLICA

PROPUESTA DE DESIGNACION

APELLIDOS 1º y 2º CARLEVARO CASTELLA

NOMBRE COMPLETO CARLOS HUMBERTO

CEDULA DE IDENTIDAD 634.531

CREDENCIAL CIVICA (Serie) QAA (Número) 6347

FECHA Y LUGAR DE NACIMIENTO 19/9/19. Florida.

PROFESION Médico Veterinario

OCUPACION ACTUAL Y ANTERIORES M.A.P. Encargado de las Divisiones Frigoríficas y Mataderos. Dirección de Industria Animal. Ejercicio Liberal de la Profesión. M.A.P. Jefe Dpto de Contraler de Embarque Docente Fac. de Veterinaria.

DENOMINACION DEL CARGO PROFESOR DE OBSTETRICIA. 5, 1, 2
(Grado, Materia y Escalafón)

TIPO DE PROVISION DEL CARGO Interina.
(Interino o titular)

CARACTER DEL CARGO Docente.
(docente o administrativo o servicios generales)

DURACION DEL CARGO DOCENTE 1/9/78 - 31/8/79.
(en el caso de Facultades y Escuelas)

DOMICILIO ACTUAL Y ANTERIORES 21 de Setiembre 2881 Apto 204.
Ramón Massini 5300 Piso 2.

TELEFONO 70-48-39.-

OPINION DEL JERARCA SOBRE EL CANDIDATO PROPUESTO Y LA NECESIDAD DE SU DESIGNACION

Se trata de un profesional de reconocida solvencia en su especialidad y es necesario contar con su experiencia para reorganizar urgentemente los cuadros docentes de esta Facultad

Firma del jerarca que propone
Pie de firma

ATENCION - TODA PROPUESTA DEBE CONSTAR DE ORIGINAL Y SIETE COPIAS LEGIBLES
(solamente el original deberá ser firmado).

5135/76

Montevideo, 16 OCT. 1978

Pase al Sr. Oficial de Enlace de CO.SE.NA. ante la Universidad, Cnel. Don Mario Larrauri, a sus efectos.

-- 53899

JORGE A. ANSELMI
RECTOR INTERVENTOR

ESTRICTAMENTE CONFIDENCIAL

UNIVERSIDAD DE LA REPUBLICA

PROPUESTA DE DESIGNACION

APELLIDOS 1º y 2º CAFFARENA CAMPIGLIA

NOMBRE COMPLETO ROBERTO MIGUEL

CEDULA DE IDENTIDAD 341.256

CREDENCIAL CIVICA (Serie) AVA (Número) 5945 - BCA 24.289

FECHA Y LUGAR DE NACIMIENTO Montevideo 25/5/21

PROFESION Médico Veterinario

OCUPACION ACTUAL Y ANTERIORES M.A.P. Jefe de la División de la Dirección de Industria Animal. Docente de la Facultad de Veterinaria. Ejercicio Liberal de la Profesión.

DENOMINACION DEL CARGO Profesor de Apicultura Gr.5,Tipol. Esc.2.-
(Grado, Materia y Escalafón)

TIPO DE PROVISION DEL CARGO Interina
(Interino o titular)

CARACTER DEL CARGO Docente
(docente o administrativo o servicios generales)

DURACION DEL CARGO DOCENTE 1/9/78 - 31/8/79
(en el caso de Facultades y Escuelas)

DOMICILIO ACTUAL Y ANTERIORES Reyes 1336 - Asturias 1409

TELEFONO 39.15.92.-

OPINION DEL JERARCA SOBRE EL CANDIDATO PROPUESTO Y LA NECESIDAD DE SU DESIGNACION

Se trata de un profesional de reconocida solvencia en su especialidad y es necesario contar con su experiencia para reorganizar urgentemente los cuadros docentes de esta Facultad.-

Firma del jerarca que propone
Pie de firma

ATENCION - TODA PROPUESTA DEBE CONSTAR DE ORIGINAL Y SIETE COPIAS LEGIBLES
(solamente el original debe ser firmado).

5136/76

Montevideo, 16 OCT. 1978

Pase al Sr. Oficial de Enlace de CO.SE.NA. ante la Universidad, Cnel. Don Mario Larrauri, a sus efectos.

53900 [redacted]

JORGE A. ANSELMI
RECTOR INTERVENTOR

ESTRICTAMENTE CONFIDENCIAL

UNIVERSIDAD DE LA REPUBLICA

PROPUESTA DE DESIGNACION

APELLIDOS 1º y 2º RIET ALVARIZA

NOMBRE COMPLETO FERNANDO JULIO

CEDULA DE IDENTIDAD 622.297

CREDENCIAL CIVICA (Serie) A.Z.A. (Número) 17.530

FECHA Y LUGAR DE NACIMIENTO Montevideo 20/3/39.-

PROFESION MEDICO VETERINARIO.-

OCUPACION ACTUAL Y ANTERIORES RUBINO "CIVET" Jefe Dpto. de Toxicologia.-

DENOMINACION DEL CARGO Profesor de Toxicología Gr.5, Tipo 1, Esc. 2.
(Grado, Materia y Escalafón)

TIPO DE PROVISION DEL CARGO Interina
(Interino o titular)

CARACTER DEL CARGO Docente
(docente o administrativo o servicios generales)

DURACION DEL CARGO DOCENTE 1/9/78 - 31/8/78.-
(en el caso de Facultades y Escuelas)

DOMICILIO ACTUAL Y ANTERIORES Capitán Vidella 3003

TELEFONO 78.12.66

OPINION DEL JERARCA SOBRE EL CANDIDATO PROPUESTO Y LA NECESIDAD DE SU DESIGNACION

Se trata de un profesional de reconocida solvencia en su especialidad y es necesario contar con su experiencia para reorganizar urgentemente los cuadros docentes de esta Facultad

Firma del jerarca que propone
Pie de firma

ATENCION - TODA PROPUESTA DEBE CONSTAR DE ORIGINAL Y SIETE COPIAS LEGIBLES
(solamente el original debe ser firmado).

5137/78 Montevideo, 16 OCT. 1978

Pase al Sr. Oficial de Enlace de CO.SE.NA. ante la Universidad, Cnel. Don Mario Larrauri, a sus efectos.

-- 53901

[redacted] JORGE A. ANSELMI
SECRETARIO INTERVENTOR

ESTRICTAMENTE CONFIDENCIAL

UNIVERSIDAD DE LA REPUBLICA

PROPUESTA DE DESIGNACION

APELLIDOS 1º y 2º BALTAR TABAREZ

NOMBRE COMPLETO JORGE RUBEN

CEDULA DE IDENTIDAD 739.807

CREDENCIAL CIVICA (Serie) B.P.B. (Número) 9276

FECHA Y LUGAR DE NACIMIENTO 16 de Noviembre de 1942

PROFESION MEDICO VETERINARIO

OCUPACION ACTUAL Y ANTERIORES Jefe de Div. BILFA - MAP

Anteriores: (Técnico Adjunto, Técnico Enf. a Virus, Ayudante Técnico)

DENOMINACION DEL CARGO Prof. 4,1,2- Profesor Agregado de Enf. Infecciosas
(Grado, Materia y Escalafón)

TIPO DE PROVISION DEL CARGO Interina
(Interino o titular)

CARACTER DEL CARGO DOCENTE
(docente o administrativo o servicios generales)

DURACION DEL CARGO DOCENTE 1/IX/78 a 31/VIII/79
(en el caso de Facultades y Escuelas)

DOMICILIO ACTUAL Y ANTERIORES 21 de Setiembre 2535 Apto.10

TELEFONO 78-40-90

OPINION DEL JERARCA SOBRE EL CANDIDATO PROPUESTO Y LA NECESIDAD DE SU DESIGNACION

Se trata de un profesional de reconocida solvencia en su especialidad y es necesario contar con su experiencia para reorganizar urgentemente los cuadros docentes de esta Facultad.

Firma del jerarca que propone
Pie de firma

ATENCION - TODA PROPUESTA DEBE CONSTAR DE ORIGINAL Y SIETE COPIAS LEGIBLES
(solamente el original debe ser firmado).

5138/78 Montevideo, 16 OCT. 1978

Pase al Sr. Oficial de Enlace de CO.SE.NA. ante la Universidad, Cnel. Don Mario Larrauri, a sus efectos.

33902

[redacted] JORGE A. ANSELMI
RECTOR INTERVENTOR

ESTRICTAMENTE CONFIDENCIAL

UNIVERSIDAD DE LA REPUBLICA

PROPUESTA DE DESIGNACION

APELLIDOS 1º y 2º AMADO CABRERA

NOMBRE COMPLETO TERESITA LUCIA

CEDULA DE IDENTIDAD 1.602.306

CREDENCIAL CIVICA (Serie) K.E.A. (Número) 5736

FECHA Y LUGAR DE NACIMIENTO 17 de Noviembre de 1949.-Paysandú - Guichón

PROFESION DOCTOR EN MEDICINA

OCUPACION ACTUAL Y ANTERIORES Ayudante de Biofísica(Facultad de Medicina)

Ejercicio liberal de la profesión.-

DENOMINACION DEL CARGO 2.1.2- Asistente de Biofísica.
(Grado, Materia y Escalafón)

TIPO DE PROVISION DEL CARGO Interina
(Interino o titular)

CARACTER DEL CARGO DOCENTE
(docente o administrativo o servicios generales)

DURACION DEL CARGO DOCENTE 1/IX/78- 31/VIII/79
(en el caso de Facultades y Escuelas)

DOMICILIO ACTUAL Y ANTERIORES Santiago de Chile 1024- Anteriores: el mismo

TELEFONO 91-37-15

OPINION DEL JERARCA SOBRE EL CANDIDATO PROPUESTO Y LA NECESIDAD DE SU DESIGNACION

Se trata de un profesional de reconocida solvencia en su especialidad y es necesario contar con suexperiencia para reorganizar urgentemente los cuadros docentes de esta Facultad.

Firma del jerarca que propone
Pie de firma

ATENCION - TODA PROPUESTA DEBE CONSTAR DE ORIGINAL Y SIETE COPIAS LEGIBLES
(solamente el original firmado).

5139/76 Montevideo, 16 OCT. 1978

Pase al Sr. Oficial de Enlace de CO.SE.NA. ante la Universidad, Cnel. Don Mario Larrauri, a sus efectos.

53903

JORGE A. ANSELMI
RECTOR INTERVENTOR

ESTRICTAMENTE CONFIDENCIAL

UNIVERSIDAD DE LA REPUBLICA

PROPUESTA DE DESIGNACION

APELLIDOS 1º y 2º BATTHYANY MAILATH

NOMBRE COMPLETO JORGE BLAS

CEDULA DE IDENTIDAD 1.004.203

CREDENCIAL CIVICA (Serie) Pasaporte de Austri Serie B.935.212 (Número)

FECHA Y LUGAR DE NACIMIENTO 3/2/43 -Hungria Budapest

PROFESION Médico Veterinario

OCUPACION ACTUAL Y ANTERIORES Ejercicio Libre de la Profesión -Docente de la Facultad de Veterinaria.

DENOMINACION DEL CARGO PROF. ADJ. DE CLINICA MEDICA Gr.3, Tipo1, Esc.2.
(Grado, Materia y Escalafón)

TIPO DE PROVISION DEL CARGO Interina
(Interino o titular)

CARACTER DEL CARGO Docente
(docente o administrativo o servicios generales)

DURACION DEL CARGO DOCENTE 1/9/78-31/8/79.-
(en el caso de Facultades y Escuelas)

DOMICILIO ACTUAL Y ANTERIORES Rivera 5840 (el mismo)

TELEFONO 50.51.82

OPINION DEL JERARCA SOBRE EL CANDIDATO PROPUESTO Y LA NECESIDAD DE SU DESIGNACION

Se trata de un profesional de reconocida solvencia en su especialidad y es necesario contar con su experiencia para reorganizar urgentemente los cuadros docentes de esta Facultad.-

Firma del jerarca que propone
Pie de firma

ATENCION - TODA PROPUESTA DEBE CONSTAR DE ORIGINAL Y SIETE COPIAS LEGIBLES
(solamente el original firmado).

5141/78 Montevideo, 16 OCT. 1978

Pase al Sr. Oficial de Enlace de CO.SE.NA. ante la Universidad, Cnel. Don Mario Larrauri, a sus efectos.- 53984

JORGE A. ANSELMI
RECTOR INTERVENTOR

ESTRICTAMENTE CONFIDENCIAL

UNIVERSIDAD DE LA REPUBLICA

PROPUESTA DE DESIGNACION

APELLIDOS 1º y 2º SANS PAGOLA

NOMBRE COMPLETO ARMANDO

CEDULA DE IDENTIDAD 538.614

CREDENCIAL CIVICA (Serie) A.S.A. (Número) 7020

FECHA Y LUGAR DE NACIMIENTO Montevideo 19/9/28

PROFESION Médico Veterinario

OCUPACION ACTUAL Y ANTERIORES M.A.P. Inspector Veterinario. Periodista Agropecuario, Editorial El Grnajero. Ejercicio Liberal de la Profesión, Docente de la Facultad de Veterinaria. Docente de la Universidad de ZULIA, Venezuela (Maracaibo).

DENOMINACION DEL CARGO Profesor de Nutrición Animal Gr.5,Tipo1, Esc.2.-
(Grado, Materia y Escalafón)

TIPO DE PROVISION DEL CARGO Interina
(Interino o titular)

CARACTER DEL CARGO Docente
(docente o administrativo o servicios generales)

DURACION DEL CARGO DOCENTE 1/9/78-31/8/79
(en el caso de Facultades y Escuelas)

DOMICILIO ACTUAL Y ANTERIORES Asilo 3309 Agustín Abreu 2242

TELEFONO 58.82.94

OPINION DEL JERARCA SOBRE EL CANDIDATO PROPUESTO Y LA NECESIDAD DE SU DESIGNACION

Se trata de un profesional de reconocida solvencia en su especialidad y es necesario contar con su exériencia para reorganizar urgentemente los cuadros docentes de esta Facultad.

Firma del jerarca que propone
Pie de firma

ATENCION - TODA PROPUESTA DEBE CONSTAR DE ORIGINAL Y SIETE COPIAS LEGIBLES
(solamente el original firmado).

5142/78 Montevideo, 16 OCT. 1978

Pase al Sr. Oficial de Enace de CO. SE. NA. ante la Universidad, Cnel. Don Mario Larrauri, a sus efectos.

53905 [redacted]

JORGE A. ANSELMI
RECTOR INTERVENTOR

ESTRICTAMENTE CONFIDENCIAL

UNIVERSIDAD DE LA REPUBLICA

PROPUESTA DE DESIGNACION

APELLIDOS 1º y 2º BENEHATI SUNDBERG

NOMBRE COMPLETO JOSE ALEJO

CEDULA DE IDENTIDAD 510.415

CREDENCIAL CIVICA (Serie) A.V.A. (Número) 4339

FECHA Y LUGAR DE NACIMIENTO Montevideo 27/4/1928

PROFESION Médico Veterinario

OCUPACION ACTUAL Y ANTERIORES Prof. Agreg. de Farmacología- Capitan (V.R.) Ayudante del Inst. de Farmacol. Prof. Adj. de Equinotecnia y Caminos.

DENOMINACION DEL CARGO Prof. Agregado de Farmacología Gr.4,Tipo 1, Esc.2.
(Grado, Materia y Escalafón)

TIPO DE PROVISION DEL CARGO Interina
(Interino o titular)

CARACTER DEL CARGO Docente
(docente o administrativo o servicios generales)

DURACION DEL CARGO DOCENTE 1/9/78 - 31/8/79
(en el caso de Facultades y Escuelas)

DOMICILIO ACTUAL Y ANTERIORES Marco Bruto 1451 -Actual Gral. Prán 3321 Ap.2.

TELEFONO 78.84.28.-

OPINION DEL JERARCA SOBRE EL CANDIDATO PROPUESTO Y LA NECESIDAD DE SU DESIGNACION

Se trata de un profesional de reconocida solvencia en su especialidad y es necesario contar con su experiencia para reorganizar urgentemente los cuadros docentes de esta Facultad.-

Firma del jerarca que propone
Pie de firma

ATENCION - TODA PROPUESTA DEBE CONSTAR DE ORIGINAL Y SIETE COPIAS LEGIBLES
(solamente el original debe ser firmado).

5143/78 Montevideo, 16 OCT. 1978

Pase al Sr. Oficial de Enlace de CO. SE. NA. ante la Universidad, Cnel. Don Mario Larrauri, a sus efectos.

- 53906

JORGE A. ANSELMI
RECTOR INTERVENTOR

ESTRICTAMENTE CONFIDENCIAL

UNIVERSIDAD DE LA REPUBLICA

PROPUESTA DE DESIGNACION

APELLIDOS 1º y 2º DIAZ ALONSO

NOMBRE COMPLETO JULIO SAMUEL RAMON

CEDULA DE IDENTIDAD 1.049.010

CREDENCIAL CIVICA (Serie) BRA (Número) 18.372

FECHA Y LUGAR DE NACIMIENTO Colonia Juan Lacaze 20/12/44

PROFESION Médico Veterinario

OCUPACION ACTUAL Y ANTERIORES MAP Inspector Veterinario. Docente Fac. de Veterinaria. Ejercicio liberal de la Profesión.

DENOMINACION DEL CARGO Prof. Agregado de Clínica Semiológica G.4.Tipol.Esc2.
(Grado, Materia y Escalafón)

TIPO DE PROVISION DEL CARGO Interina
(Interino o titular)

CARACTER DEL CARGO Docente
(docente o administrativo o servicios generales)

DURACION DEL CARGO DOCENTE 1/9/78-31/8/79
(en el caso de Facultades y Escuelas)

DOMICILIO ACTUAL Y ANTERIORES Av. Lezica 6486 -Cno. Melilla 7384

TELEFONO - - - - -

OPINION DEL JERARCA SOBRE EL CANDIDATO PROPUESTO Y LA NECESIDAD DE SU DESIGNACION

Se trata de un profesional de reconocida solvencia en su especialidad y es necesario contar con su experiencia para reorganizar urgentemente los cuadros docentes de esta Facultad.-

Firma del jerarca que propone
Pie de firma

ATENCION - TODA PROPUESTA DEBE CONSTAR DE ORIGINAL Y SIETE COPIAS LEGIBLES
(solamente el original debe ser firmado).

Montevideo, 16 OCT. 1978

5144/78

Pase al Sr. Oficial de Enlace de CO.SE.NA. ante la Universidad, Cnel. Don Mario Larrauri, a sus efectos.

53907

[redacted] JORGE A. ANSELMI
SECRETARIO INTERVENTOR

ESTRICTAMENTE CONFIDENCIAL

UNIVERSIDAD DE LA REPUBLICA

PROPUESTA DE DESIGNACION

APELLIDOS 1º y 2º RIET ALVARIZA

NOMBRE COMPLETO FERNANDO JULIO

CEDULA DE IDENTIDAD 622.297

CREDENCIAL CIVICA (Serie) A.Z.A. (Número) 17.530

FECHA Y LUGAR DE NACIMIENTO 20 de Marzo de 1939.- Montevideo.-

PROFESION Médico Veterinario

OCUPACION ACTUAL Y ANTERIORES Minist. Agric. y Pesca.- Jefe Dpto. de Toxicología.-

DENOMINACION DEL CARGO Profesor de Toxicología- 24 hrs. 5.1.2
(Grado, Materia y Escalafón)

TIPO DE PROVISION DEL CARGO Interina
(Interino o titular)

CARACTER DEL CARGO DOCENTE
(docente o administrativo o servicios generales)

DURACION DEL CARGO DOCENTE 1/IX/78- 31/VIII/79
(en el caso de Facultades y Escuelas)

DOMICILIO ACTUAL Y ANTERIORES Capitán Videla 3003

TELEFONO 78-12-66

OPINION DEL JERARCA SOBRE EL CANDIDATO PROPUESTO Y LA NECESIDAD DE SU DESIGNACION

Se trata de un profesional de reconocida solvencia en su especialidad y es necesario contar con su experiencia para reorganizar urgentemente los cuadros docentes de esta Facultad.-

Firma del jerarca que propone
Pie de firma

ATENCION - TODA PROPUESTA DEBE CONSTAR DE ORIGINAL Y SIETE COPIAS LEGIBLES (solamente el original firmado).

5151/78 Montevideo, 16 OCT. 1978

Pase al Sr. Oficial de Enlace de CO.SE.NA. ante la Universidad, Cnel. Don Mario Larrauri, a sus efectos.

53908

JORGE A. ANSELMI
RECTOR INTERVENTOR

SECRETO

UNIVERSIDAD DE LA REPUBLICA

DELEGADO DEL CO.SE.NA

INFORME DE ANOTACIONES PERSONALES

Parte Nº 111/78

REFERENTE A: CARLEVARO CASTELLA, Carlos Humberto.- C.I. Nº 634.531

S.I.D. informa con/sin anotaciones
O.C.O.A. informa con/sin anotaciones
D.N.I.I. informa con/sin anotaciones

ANOTACIONES: O.C.O.A. REGISTRA: CARLEVARO CASTELLA, Carlos Humberto.- Oriental, nacido el 19/9/19 Florida.- C.I Nº 631.531.- C.C Serie QAA 6347.- Doctor Veterinario.- Dom: 21 de Setiembre 2881 Ap.201.-
14.10.52: Tesorero de la Asociación de docentes de Veterinaria.- 15.7.968: Firmante de un manifiesto exigiendo el levantamiento de las Medidas Prontas de Seguridad.- "La Mañana" 19/8/973: Candidato por la Facultad de Veterinaria para integrar la Asamblea General del Claustro Universitario, por el orden docente.- 3/1/975Ampliando la anotación que antecede se establece que integró la lista Nº 173, lema "Asociación de Docentes de Agronomía y Libertades", de tendencia izquierdista.-
16/10/976: "Marcha" del 20/7/968 pág.24: Integra una nómina de firmantes que exhorta al Poder Ejecutivo de dejar sin efectos las Medidas Prontas de Seguridad, que han servido para violar reiteradamente las libertades públicas.- 9/12/977: Con fecha 27/7/77 solicita en seccional 10ma. Constancia de Anotaciones en Ficheros Policiales de Inteligencia, expidiéndosele Categoría C.- 1/5/978: Publica en EL DIARIO del 28/4/978 P-5 un manifiesto aclarando que no fue consultado ni autorizó la inclución de su nombre en un comunicado del Semanario "Marcha" del 20/7/968 P-24, ni en la lista Nº 173 de las Elecciones para la Asamblea del Claustro del año 1973 en la Facultad de Veterinaria.-

D.N.I.I. REGISTRA: CARLEVARO CASTELLA, Carlos Humberto.- C.I Nº 631.531.- C.C Serie QAA 6347.- Dom: 21 de Setiembre 2881 Ap. 204 (1978).- Nacido el 19/IX/919 en Florida, hijo de Humberto Zenon y Felipa María Ema.- Dr. Veterinario.-
En Octubre de 1972, tesorero de la Asociación de Docentes de Veterinaria.- 15/7/68: Firmante de una manifiesto exigiéndo se levanten las medidas prontas de seguridad.- "La Mañana" del 19/8/73: Candidato para integrar la Asamblea General del Claustro Universitario, orden Docente.- 3/1/975: Ampliando la anotación que antecede se establece que integró la lista 173, lema: "Asociación de Docentes de Agronomía y Libertades de tendencia izquierdista.- "Marcha" del 20/7/68, pág.24: integra una nómina de firmantes que exhortan al Poder Ejecutivo a dejar sin efecto las M.P. de Seguridad, que han servido para violar reiteradamente las libertades públicas.- Con fecha 27/7/77 solicita en la Seccional 10ma. Constancia Sobre Anotaciones en Ficheros Policiales de Inteligencia Form. 885, expidiéndosele CATEGORIA C.- 1/5/78: publica en El Diario del 28/4/78, pág.5, un desmentido aclarando que no fue consultado, ni autorizó la inclusión de su nombre en un comunicado del Semanario "Marcha" del 20/7/63, pág.24, ni en la lista 173 de las elecciones para la Asam. del Claustro del año 1973 en la Fac. de Veterinaria.- Con fecha 21 de abril de 1978, eleva una nota al Sr. Jefe de Policía de Montevideo solicitando se revea su situación en cuanto a la Categoría "C", oportunamente adjudicada, el 18/IX/78, ante lo sugerido por la D.N.I.I., el Sr. Jefe de Policía resuelve se le incluya en Categoría "B" para la Solicitud de Constancia de Habilitación para Cargos Públicos.-
Evaluación Dudoso

SECRETO

53909

SECRETO

UNIVERSIDAD DE LA REPUBLICA

DELEGADO DEL CO.SE.NA

INFORME DE ANOTACIONES PERSONALES

Parte N° 114/78

REFERENTE A: CAFFARENA CAMPLIGLIA, Roberto Miguel. C.I. N° 341.256

S.I.D. informa ~~con~~/sin anotaciones
O.C.O.A. informa con/~~sin~~ anotaciones
D.N.I.I. informa con/~~sin~~ anotaciones

ANOTACIONES:

O.C.O.A. REGISTRA: CAFFARENA, Roberto.-
19/8/73: Candidato por la Facultad de Veterinaria para integrar la Asamblea del Claustro Univeristario.-
Integró la lista Nº 173 Lema "Asociación de Doc. de Agronomía y Libertades" de tendencia izquierdista.-

D.N.I.I. REGISTRA: CAFFARENA, Roberto.-
Docente de la Facultad de Veterinaria.-
La Mañana del 19/8/73: Candidato por la Facultad de Veterinaria, orden docente, para integrar la Asamblea General del Claustro Universitario.- 3/1/75: Ampliando la anotación que antecede se establece que integró la lista Nº 173, lema: "Asociación de Docentes de Agronomía y Libertades" de tendencia izquierdista.-
Evaluación Puede no ser la misma persona (N).-

SECRETO

53910

SECRETO

UNIVERSIDAD DE LA REPUBLICA

DELEGADO DEL CO.SE.NA

INFORME DE ANOTACIONES PERSONALES

NO GRABAR

Parte N°.111/78

REFERENTE A: RIET ALVARIZA, Fernando Julio..... C.I. N° 622.297.....

S.I.D. informa con/sin anotaciones
O.C.O.A. informa con/sin anotaciones
D.N.I.I. informa con/sin anotaciones

ANOTACIONES:

D.N.I.I. REGISTRA: RIET, Fernando A..-
Departamento de Artigas (1971).-
5/5/975: Presidente del Movimiento Patriótico Nacional de Artigas de tendencia Democrática, "Tiempo" del 8/7/971.-
Evaluación Sin importancia.-

SECRETO

-- 53911

SECRETO

UNIVERSIDAD DE LA REPUBLICA

DELEGADO DEL CO.SE.NA

INFORME DE ANOTACIONES PERSONALES

NO SIRVE

Parte Nº.111/78

REFERENTE A BALTAR TABAREZ, Jorge Ruben.- ..... C.I. Nº..739.807...

S.I.D. informa con/sin anotaciones
O.C.O.A. informa con/sin anotaciones
D.N.I.I. informa con/sin anotaciones

ANOTACIONES:

D.N.I.I. REGISTRA: BALTAR TABAREZ, Jorge.- Veterinario.-
"El Popular" del 24/8/73, candidato por la Facultad de Veterinaria, orden Egresados, para integrar la Asamblea General del Claustro Universitario.- 17/1/75: Ampliando la anotación que antecede se establece que integró la lista Nº 169, lema: "Movimiento Universitario Nacionalista Patria-Libertad-Autonomía-Pluralismo-Laicidad" de tendencia democrática.-
Evaluación Sin importancia

SECRETO

53912

SECRETO

UNIVERSIDAD DE LA REPUBLICA

DELEGADO DEL CO.SE.NA

INFORME DE ANOTACIONES PERSONALES

Parte Nº 111/78.

REFERENTE A: BATTHYANY MAILATH, Jorge Blas.- C.I. Nº 1.004.203

S.I.D. informa [redacted]/sin anotaciones
O.C.O.A. informa con/[redacted] anotaciones
D.N.I.I. informa con/[redacted] anotaciones

ANOTACIONES:

O.C.O.A REGISTRA: BATTHYANY MAILATH, Jorge Blas Ladislao María Luis.-
17/11/969: Según Informe 862 fechado el día 25 de octubre de 1969 se trata de un acti izquierdista de la Facultad de Veterinaria.-

D.N.I.I. REGISTRA: BATTHYANY MAILATH, Jorge Blas Ladislao María Luis.-
C.I Nº 1.004.[redacted].-
Dom: Rivera 5840 (1969).-
Hungaro nacido el 3 de febrero de 1943, hijo de Carlos y Georgi na.-
Estudiante.-
Según informe Nº 682 del D-2 del 25/X.969, se trata de un izquierdista moderado de la Facultad de Veterinaria.-
Evaluación Dudoso.-

SECRETO

[redacted]

53913

SECRETO

UNIVERSIDAD DE LA REPUBLICA

DELEGADO DEL CO.SE.NA

INFORME DE ANOTACIONES PERSONALES

NO GRABA

Parte Nº 111/78

REFERENTE A: SANS PAGOLA, Armando.- C.I. Nº 538.614

S.I.D. informa ~~con~~/sin anotaciones
O.C.O.A. informa ~~con~~/sin anotaciones
D.N.I.I. informa con/~~sin~~ anotaciones

ANOTACIONES:

D.N.I.I. REGISTRA: SANS PAGOLA, Armando.-
Veterinario.-
"El Popular" del 24/8/73: Candidato por la Facultad de Veterinaria, orden egresados, para integrar la Asamblea General del Claustro Universitario.- 17/1/975: Ampliando la anotación que antecede se establece que integró la lista Nº 169, lema "Movimiento Universitario Nacionalista Patria-Libertad-Autonomía-Pluralismo-Laicidad" de tendencia democrática.-
Evaluación Sin importancia.-

SECRETO

.53314

SECRETO

UNIVERSIDAD DE LA REPUBLICA

DELEGADO DEL CO.SE.NA

INFORME DE ANOTACIONES PERSONALES

Parte Nº 111/78

REFERENTE A: BENENATI SUNDBERG, José Alejo.- C.I. Nº 510.415

S.I.D. informa con/sin anotaciones
O.C.O.A. informa con/sin anotaciones
D.N.I.I. informa con/sin anotaciones

ANOTACIONES:

D.N.I.I. REGISTRA: BENENATI, José.-
Docente.-
"La Mañana" del 19/8/73, Candidato por la Facultad de Veterinaria, orden docente, para integrar la Asamblea General del Claustro Universitario.- 27/12/74: Ampliando la anotación precedente se establece que integró la lista Nº 137, lema: "Acción y Espíritu Veterinarios", de tendencia Democrática.-
Evaluación Sin importancia.-

SECRETO

[redacted] 53915

SECRETO

UNIVERSIDAD DE LA REPUBLICA

DELEGADO DEL CO.SE.NA

-INFORME DE ANOTACIONES PERSONALES

NO GRABAR

Parte Nº 111/78

REFERENTE A: DIAZ ALONSO, Julio Samuel Ramon.- C.I. Nº 1.049.010

S.I.D. informa ~~con~~/sin anotaciones
O.C.O.A. informa ~~con~~/sin anotaciones
D.N.I.I. informa con/~~sin~~ anotaciones

ANOTACIONES:

D.N.I.I. REGISTRA: DIAZ, Julio.-
10/IX/974: Candidato a la Junta Departamental, lista 988 (P.D.C. Frente Amplio) en las elecciones nacionales de 1971 por el Departamento de Durazno.-
Evaluación Puede no ser la misma persona.-

REGISTRA: DIAZ, Julio.-
Dom: Cno. Maldonado Km. 26 (1973).-
Según Mem. Nº 3363/77 del S.I.D., el titular registra: 9/10/973: Figura en una relación de direcciones y telefonos encontrados en el despacho del Ex-Senador Enrique ERRO.-
Evaluación Puede no ser la misma persona.-

SECRETO

53916

SECRETO

FORMULARIO "D"

UNIVERSIDAD DEL TRABAJO DEL URUGUAY

APELLIDOS PATERNO Y MATERNO: BUENSEÑOR CORREA

NOMBRES COMPLETOS Gastón Javier

ESTADO CIVIL

NOMBRE DEL CONYUGE

FECHA Y LUGAR DE NACIMIENTO..CON.INDICACION DEL DEPARTAMENTO
9/5/37

CEDULA DE IDENTIDAD..Nº 747.090 DEPARTAMENTO

CREDENCIAL CIVICA Serie: BFA Nº 4486 1

DOMICILIO DE LOS ULTIMOS 10 años

Goes 2330 DEPARTAMENTO

CARACTER DEL CARGO QUE DESEMPEÑA Docente Ed. Ed. Nuevel (Dpto)

LUGAR DE TRABAJO ANTERIOR

LUGAR DE TRABAJO ACTUAL U.T.U

SI HA TENIDO TRASLADOS DE DONDE A DONDE

FECHA DE INGRESO A LA ADMINISTRACION PUBLICA

FECHA DE INGRESO A UTU 15/11/78

ESTUDIOS CURSADOS CON ESPECIFICACION DE LA INSTITUCION Y LOCALIDAD

OBSERVACIONES:

SECRETO

53917

FORMULARIO "D"

UNIVERSIDAD DEL TRABAJO DEL URUGNAY

APELLIDOS PATERNO Y MATERNO: CASTRO PEREZ

NOMBRES COMPLETOS [redacted]

ESTADO CIVIL.....

NOMBRE DEL CONYUGE.....

FECHA Y LUGAR DE NACIMIENTO..CON.INDICACION DEL DEPARTAMENTO.....
3/8/43
.....

CEDULA DE IDENTIDAD..Nº [redacted] DEPARTAMENTO.....

CREDENCIAL CIVICA Serie: [redacted] Nº [redacted]

DOMICILIO DE LOS ULTIMOS 10 años.....
[redacted] DEPARTAMENTO.....
.....

CARACTER DEL CARGO QUE DESEMPEÑA [redacted]

LUGAR DE TRABAJO ANTERIOR.....

LUGAR DE TRABAJO ACTUAL... [redacted]

SI HA TENIDO TRASLADOS DE DONDE A DONDE.....

FECHA DE INGRESO A LA ADMINISTRACION PUBLICA.....

FECHA DE INGRESO A UTU..15/11/74.....

ESTUDIOS CURSADOS CON ESPECIFICACION DE LA INSTITUCION Y LOCALIDAD

.....

.....

OBSERVACIONES:.....

.....

..... [redacted]

53313

DIRECCION NACIONAL DE INFORMACION E INTELIGENCIA
DEPARTAMENTO Nº 3
FICHERO

se pronuncian por la autodeterminación de los pueblos, y en el que de acuerdo con la Carta de las Naciones Unidas, expresan que debe reconocerse al pueblo cubano el derecho fundamental de organizarse según el sistema político que juzgue conveniente=<u>2/IX/964:-</u> Según "El Popular", de la fecha; es firmante de una nómina de prestigiosos intelectuales, contra la resolución de la OEA, por la ruptura de las relaciones con Cuba= <u>17/XII/965:-</u> Según "El Popular" de la fecha; figura en una nómina de Docentes, Profesionales y Artistas, que firman un manifiesto de protesta contra las Medidas Prontas de Seguridad=<u>11/XI/966:-</u> Según "El Popular", de la fecha; integrante del "Comité de Trabajadores de la Cultura del FIDEL", firma junto con otros un llamamiento de dicho comité para adherirse al FIDEL= Candidato del FIDEL, como suplente a la Cámara de Representantes en las elecciones nacionales de 1966 =<u>26/XI/971:-</u> En el diario "Ahora", de la fecha; figura en una nómina de Médicos que apoyan al Frente Amplio=

:=

4)<u>REFERENTE:</u> MARIN PITTALUGA: Ramón Edmundo

<u>REGISTRAMOS:</u> MARIN PITTALUGA: R. E.

<u>DOCUMENTO:</u> No se registra

<u>DOMICILIO:</u> Brito del Pino 828, en 1969

<u>D.PERSONALES:</u> No se registran

<u>OCUPACION:</u> No se registra

<u>ANOTACIONES:</u> <u>6/V/965:-</u> Se establece que el mismo atiende profesionalmente a los funcionarios de la Embajada de Checoeslovaquia- <u>14/XII/967:-</u> Según material obtenido en el allanamiento efectuado en la sede del Partido Socialista, integra el "Comité Amigos de El Sol"=<u>23/VII/975:-</u> En la fecha, se establece que es destinatario de material literario de tendencia izquierdista =

:=

5)<u>REFERENTE:</u> PAMPARATO JARESSI: Aurelio Mario

<u>REGISTRAMOS:</u> PAMPARATO VARESSI: Aurelio Mario

<u>DOCUMENTO:</u> CI No, 534,532 - CC Serie BJA 3309

<u>DOMICILIO:</u> Gaboto 1461, apto, 703

<u>D.PERSONALES:</u> No se registran

<u>OCUPACION:</u> Odontólogo

<u>ANOTACIONES:</u> <u>5/IX/963:-</u> **Figura en una nómina confidencial de Odontólogos izquierdistas en las elecciones Universitarias della fecha= Evaluación A-2 =<u>31/V/978:-</u> Según "El País", de la fecha; figura como suplente 1ro, del Tercer Titular, por la Hoja No, 15, lema: "Agrupación Universitaria", Sub-lema: "Renovación", para la elección de miembros de Directorio y de la Comisión Asesora y de contralor de la Caja de Jubilaciones y Pensiones de Profesionales Universitarios, a realizarse el día 15/VI/978=**

:=:=:=:=:=:=:=:=:=:=:=:=:=:=:=:=:[redacted]:=:=:=:=:=:=:=:=:=:=:=:=:=:=:=:=

6)<u>REFERENTE:</u> SOTO CUCULIC: María Esther

53019 ///

DIRECCION NACIONAL DE INFORMACION E INTELIGENCIA
DEPARTAMENTO No 3
FICHERO

REGISTRAMOS:(a) SOTO: María
DOCUMENTO: No se registra
DOMICILIO: No se registra
D.PERSONALES: No se registran
OCUPACION: Docente de la Facultad de Odontología-
ANOTACIONES: 28/VI/968:- Integra una nómina de docentes dada a publicidad, en la fecha; por la Federación de Docentes Universitarios del Uruguay, que suscriben un "Compromiso" en el que rechazan y se comprometen a resistir todo tipo de intervención del Poder Ejecutivo, en la Universidad de la República-

:=:

7)REGISTRAMOS:(b) SOTO de GARCIA: María
DOCUMENTO: No se registra
DOMICILIO: Bacigalupi No, 2070, apto, 2, en 1973-
D.PERSONALES: No se registran
OCUPACION: No se registra
ANOTACIONES: 30/I/974:- Figura en una nómina de cotizantes del PDC, incautada a Jorge Aníbal Cela Ravera, encargado de la cobranza de la "Coordinadora C", adjunta a Nota s/n del 14/I/974 de la Dirección- Se agrega que no puede pagar la cuota y desea continuar afiliada-

:=:

8)REGISTRAMOS:(c) SOTO de VALDES: María
DOCUMENTO: No se registra
DOMICILIO: Guayabo 1865
D.PERSONALES: No se registran
OCUPACION: No se registra
ANOTACIONES: 14/XII/967:- Según material obtenido en el allanamiento efectuado en la sede del Partido Socialista, integra el "Comité Amigos de E. Sol" -Es contribuyente del Partido Socialista -

:=: 66

9)REFERENTE: LOMBARDI MARIANI: Arnaldo Vico
REGISTRAMOS: LOMBARDI: Arnaldo
DOCUMENTO: No se registra
DOMICILIO: No se registra
D.PERSONALES: No se registran
OCUPACION: Médico
ANOTACIONES: 8/XII/950:- Según "España Democrática", de la fecha; firma una carta que envia al Ministro del Interior de Francia, solicitando la libertad para los médicos exilados en esa ciudad-

:=: 66

10)REFERENTE: PIRETTI VALERI: Francisco Enrique
REGISTRAMOS: PIRETTI: Enrique
DOCUMENTO: No se registra
DOMICILIO: No se registra

53920 [redacted] ///

1

DIRECCIÓN NACIONAL DE INFORMACIÓN E INTELIGENCIA — FICHERO

D.PERSONALES: No se registra
OCUPACION: No se registra
ANOTACIONES: 4/XII/973:- Según declaraciones de Gonzalo ARES CLAR, sería un integrante de los "GAU", actuando en la Coordinadora "L", de la Zonal Maroñas del Frente Amplio-

11) REFERENTE: FABINI RAUSSEL: Camilo
REGISTRAMOS: FABINI: Camilo
DOCUMENTO: No se registra
DOMICILIO: No se registra
D.PERSONALES: No se registran
OCUPACION: Médico
ANOTACIONES: IX/952:- Se establece que es Presidente de la "Agrupación Universitaria del Uruguay"-8/VIII/958:- En la fecha, deja de desempeñar este último cargo,-31/X/958:- Se pudo establecer que fue Vicepresidente del Sindicato Médico del Uruguay- Pro-Secretario de la mesa de la "II Conferencia Latinoamericana Pro-Amnistía para los presos políticos y los Exiliados Políticos de España y Portugal", efectuada en Enero de 1961-VII/965:- Segundo Vice-Presidente de la Comisión Nacional de la UNESCO, en el Uruguay por el período 1965/-967 -8/XI/977:- Se establece que el titular es Presidente de la "Asociación Cultural Uruguayo-Germánica"- 5/I/978:- Como Presidente de la "Asociación Cultural Uruguayo-Germánica", firma una convocatoria para Asamblea General Ordinaria-12/I/978:- Se establece que disertó en el "Rotary Club", sobre la muerte del periodista argentino Alberto GAINZA PAZ- 13/II/978:- Autor de la iniciativa de hacer de 1979, el año Internacional del Niño, proyecto aprobado por la ONU y apoyado por el "Rotary Club Uruguayo"-

12) REFERENTE: ARTAGAVEYTIA ALLENDE: Alejandro Cirisco
REGISTRAMOS: ARTAGAVEYTIA: Alejandro
DOCUMENTO: No se registra
DOMICILIO: No se registra
D.PERSONALES: No se registran
OCUPACION: No se registra
ANOTACIONES: 20/VII/968:- Según "Marcha", de la fecha; con el título: "La Canción es libre", manifiesta junto a un grupo de intérpretes, autores y estudiosos de la canción Popular, su más enérgico repudio ante actos de agresión como el perpetrado contra el actor Julio CALCAGNO- 17/XI/971:- Según "El Popular", de la fecha; actúa en acto de los trabajadores de la televisión, del Frente Amplio, en el teatro "El Galpón", Sala 18 -22/XII/972:- Según "El Popular", de la fecha; se hizo presente en adhesión al "III Festival Internacional de la CNT", en el Estadio Centenario-

ESTA INFORMACIÓN ES PROPIEDAD DE LA DIRECCIÓN NACIONAL DE INFORMACIÓN E INTELIGENCIA

13) REFERENTE: VALDEZ OLASCOAGA: Alfredo
REGISTRAMOS: VALDES OLASCOAGA: Alfredo [redacted] 53921

DIRECCION NACIONAL DE INFORMACIONES E INTELIGENCIA
FICHERO

DOCUMENTO: No se registra
DOMICILIO: No se registra
D,PERSONALES: No se registran
OCUPACION: Doctor
ANOTACIONES: 1966:- Candidato al Consejo Nacional de Gobierno lista 3,000, "Partido Socialista" Sub-lema: "Movimiento Socialista", en las elecciones nacionales de ese año =

14)REFERENTE: GAIONE DELMONTE: Felipe
REGISTRAMOS: GAIONE : Felipe
DOMICILIO: No se registra
D,PERSONALES: No se registran
OCUPACION: Médico
ANOTACIONES: 10/IX/976:- Asiste a una reunión del C,E, del Sindicato Médico del Uruguay, en la cual por moción del Dr, Omar ETCHEVERRIA, se aprueba por unanimidad la reelección por un nuevo período del Dr, Victoriano RODRIGUEZ DE VECHI, como director del periódico "Acción Sindical"-La mencionada reunión se llevó a cabo el día 16/VI/66- 13/IX/76:- Asiste en calidad de Tesorero a una reunión del C,D, del Sindicato Médico del Uruguay, llevada a cabo el día 27/VII/967; en la cual el Dr, CARITAT, comunica que la asociación de Prensa puso en su conocimiento la aparición del periódico "Verdad", impreso por trabajadores, y solicita financiación,-Por mayoría, con su voto contrario, se resuelve mantener entrevista con los trabajadores y patronal, efectuar una donación de $15,000 (viejos) y publicar un aviso en el citado periódico- 14/X/76:- Asiste en carácter de Tesorero, a una reunión del C,D, del Sindicato Médico del Uruguay, llevada a cabo el 31/VIII/967; en la cual se trató sobre la detención y torturas al estudiante de medicina Eden Mayo Echenique, en Jefatura, por haber participado en una manifestación por el presupuesto Universitario-Por unanimidad se aprobó una declaración de repudio y solicitar al Dr, Aquiles Lanza plantear el problema en Cámaras -14/X/- 976:- Asiste en carácter de Tesorero; a una reunión del C,D, del Sindicato Médico del Uruguay, llevada a cabo el día 20/IX/967; en la cual médicos de la Colonia Saint Bois, informan sobre el desalojo por la fuerza pública de los enfermos que ocupaban dicho sanatorio y su traslado a Los Cerrillos-Sobre una exposición del Dr, CARITAT, relativa al deterioro economico-social de Uruguay, redacta el Br, GOFIN, una declaración del S,M,U,, al respecto, la cual es aprobada por mayoría, absteniéndose el titular-15/X/76:- Asiste en carácter de Tesorero a una reunión del C,D, del Sindicato Médico del Uruguay, llevada a cabo el día 13/X/67; en la cual se da lectura a una declaración de la Universidad de la República, respecto a las Medidas Prontas de Seguridad, impuestas el 10 de Octubre-Se resuelve hacer una declaración pública por parte del S,M,U, contra las Medidas Prontas de Seguridad, lo cual se aprueba por mayoría-Se establece que vo-

ESTA AGREGADO AL FOLIO 53923

DIRECCIÓN NACIONAL DE INVESTIGACIÓN E INFORMACIÓN
DEPARTAMENTO Nº 3
FICHERO

tó en contra -16/X/76:- Asiste a una reunión del C,D, del Sindicato Médico del Uruguay, llevada a cabo el día 13/X/967; en la cual a pedido de una delegación estudiantil, se aprueba por mayoría una declaración del S,M,U,, enjuiciando y repudiando al gobierno de Bolivia por la muerte del "CHE" Guevara-Se establece que no votó dicha declaración y que se retiró de sala cuando se hizo un minuto de silencio por dicha muerte- 17/X/76:- Vota negativamente un proyecto de declaración del S,M,U, frente a la implantación de las Medidas Prontas de Seguridad, repudiándolas, el cual igualmente es aprobado por mayoría; en la reunión del 13/VI/967, del Sindicato Médico del Uruguay -

N O T A:

1) Se deja constancia de que a pesar de la similitud de nombres cabe la posibilidad de que no se trate de las mismas personas cuyos antecedentes se solicitan -
2) Referente a las demás personas mencionadas, no se registran en los archivos de esta Agencia -

Montevideo 23 de Marzo de 1979

ADVERTENCIA
ESTA INFORMACIÓN ES CONFIDENCIAL Y EXCLUSIVAMENTE RESERVADA PARA USO OFICIAL DEL ESTADO. NO DEBE AUTORIDAD ALGUNA SOLICITARLO PUEDE DARSE VISTA A LA PARTE INTERESADA.-

EL JEFE DEL DEPARTAMENTO Nº 3

WASHINGTON DOS SANTOS AGUINAGA
SUB-COMISARIO

[redacted]

-- 53923

RESUMEN DE INFORMACION FECHA Nº34.-
09/Mayo/979

OFICINA EMISORA: DIVISION 2/ESTADO MAYOR.-

SUJETO:

EVALUACION FUENTE	INFORMACION
A Completamente confiable	1 Confirmado por otras fuentes
B Normalmente confiable	2 Probablemente verdad
C Poco confiable	3 Posiblemente verdad
D No confiable normalmente	4 Verdad dudosa
E No confiable	5 Improbable
F No puede juzgarse su grado de confianza	6 No puede juzgarse su grado de veracidad

RESUMEN DE LA INFORMACION:

RESPONDE A. Pedido de Informarmes Nº.0235.1906.257.181.180.0172.0175.0128.182.183.0125.0133.01310169.267.237.264.223.214.210.0135.0232.0226.0170.

DESTINO Señor.Jefe del Dpto.C-2/ES.MA.CO.;

REFERENTE: RODRIGUEZ PIAGGIO Ana Maria

REGISTRAMOS. RODRIGUEZ Ana Maria.

ANTECEDENTES. 10/XI/70.Se postula por la lista Nº 30.Lema "IDEAS"?Sub-Lema" Una nueva agrupación por una asociación mejor" para integrar el Consejo .Ejecutivo de la Asociación de.Estudiantes de preparatorios, durante el periodo 68/69-Comunista,activista,Integrante de la. U.J.C.....

REFERENTE. ANDRIOTI MARTINEZ Diamonto Edison.

REGISTRAMO. ANDRIOTTI Diamante .

ANTECEDENTES. Militante fanatizado del P.D.C.En 1971.Fue entusiasta frentista.Vivia en la calle Luis P.Ponce en un apartamento de su padre.Se caso, con una Maestra.....

NOTA: 1).Se adjunta memorandum de Antecedentes.Nº16/0/979. de.O.C.O.A.Donde responde a pedidos Nº.0235-1906-257-181-180-0172-0175-0128-182-183-0125-0133-0131-0169-267-237-264-223-214-210-0135-0232-0226-0170-

2).Se deja constancia que pesar de la similitud de nombres cabe la posibilidad que no se traten de las mismas personas .....

El Jefe de la División 2-E.M.D.E.I.
Mayor.

ADI[illegible]

DIVISION DE EJERCITO I ESTADO MAYOR C-2 INFORMACIONES REPUBLICA O. DEL URUGUAY

.HR.

DISTRIBUCION: ES.MA.CO.

[redacted]

53924

D.E.I.-
O.C.O.A.-
MONTEVIDEO.-
8 - 5 - 79.-

MEMORANDUM DE ANTECEDENTES Nro16/0/979.-

Responde a:Pedido de Informes Nro.0125/79, 0123/79, 0131/79, 0133/79, 0135/79, 0169/79, 0170/79, 0172/79, 0175/79, 180/79, 181/79, 182/79, 183/79, 210/79, 214/79, 223/79, 0226/79, 0226, 0237/79, 0257/79, 0264/79, 0267/79 y 1906;.0232- 0235-

Destino: Señor Jefe de la División 2 del Estado Mayor de la D.E.I.-

Antecedentes:En los Archivos de este Organo Coordinador de Operaciones Antisubversivas, registramos las siguientes anotaciones:

Pedido de Informes Nro.0135/79:

Referente a:Luis Pedro BARCELO RODRIGUEZ.-

Registramos:Luis Pedro BARCELO RODRIGUEZ.-

Antecedentes: Afiliado al Partido Comunista.Ficha de Afiliación No.69592, F.Ing.22/8/72, Nac.Or., Edad 19años, C.C. AZA 23949, Dpto.Mdeo., Secc.17ma. Agr.Comb., Dlio:Libertad 2928/3 G.Pereira y Guayacui, Of. Mecánico-A.N.C.A.P. Origen del Dato Solicitud de Ingreso , Lo presentan Antonio Pèrez y Armando Izquierdo, Observaciones Presenta Solicitud de Ingreso.-

Pedido de Informes Nro.180/79.-

Referente a:Pedro Priolán IBARRA AGUERREBERE.-

Registramos:Pedro IBARRA.-

Antecedentes:Nro.Afiliado 08486, Dlio. Las Arenas 4469, F. Ing. 19.4.

Pediodo de Antecedentes Nto.0227/79.-

Referente a:Jorge Omar GARCIA.-

Registramos:Jorge Omar GARCIA COLINA.-

Antecedentes: No. Af. 42099, F. Ing.30-10-69, Nac. Or., Edad 18, C.C.(QCA 901 Dpto. Mdeo., Seco. Galarza,Agr.Mecanico, Dlio. Santa Lucia 5691-Capiata y Guazucuá, Of.Apr. petrolero L. trabajo; A.N.C.A.P., Origen del Dato:Original del P.C., Lo presentan Ramón L. Etcheverris Michin.-Observasiones:Integrante de la Federación de A.N.C.A.P.-

N O T A: Se deja constancia que a pesar de la similitud de Antecedentes, pue de no tratarse de las mismas personas solicitadas en los mismos.-

Saluda a usted atentamente.-
El Oficial Ayudante del O.C.O.A.-
Tte.1ro:

MIGUEL A. FERNANDEZ.-

=J'AR=

[redacted]

53925

FORMULARIO "D"

UNIVERSIDAD DEL TRABAJO DEL URUGUAY

APELLIDOS PATERNO Y MATERNO:.....[redacted].....

NOMBRES COMPLETOS.....Leopoldina.....

ESTADO CIVIL.....divorciada.....

NOMBRE DEL CONYUGE.....

FECHA Y LUGAR DE NACIMIENTO..CON INDICACION DEL DEPARTAMENTO.....

.....[redacted].....

CEDULA DE IDENTIDAD..Nº....556.127.....DEPARTAMENTO.[redacted]

CREDENCIAL CIVICA Serie:.....[redacted].....Nº....[redacted].....1

DOMICILIO DE LOS ULTIMOS 10 años....[redacted].....

.....DEPARTAMENTO.[redacted]

.....

CARACTER DEL CARGO QUE DESEMPEÑA...[redacted].....

LUGAR DE TRABAJO ANTERIOR.....

LUGAR DE TRABAJO ACTUAL...[redacted]

SI HA TENIDO TRASLADOS DE DONDE A DONDE.....

FECHA DE INGRESO A LA ADMINISTRACION PUBLICA..[redacted].....

FECHA DE INGRESO A UTU.....[redacted].....

ESTUDIOS CURSADOS CON ESPECIFICACION DE LA INSTITUCION Y LOCALIDAD

.....

.....

OBSERVACIONES:.....

.....

.....

53926[redacted]

FORMULARIO "D"

UNIVERSIDAD DEL TRABAJO DEL URUGUAY

APELLIDOS PATERNO Y MATERNO...[illegible].....

NOMBRES COMPLETOS.....José.....

ESTADO CIVIL.....casado.....

NOMBRE DEL CONYUGE.....

FECHA Y LUGAR DE NACIMIENTO..CON.INDICACION DEL DEPARTAMENTO.....

.....12/12/28.....

CEDULA DE IDENTIDAD..Nº...525.597.....DEPARTAMENTO..[illegible]

CREDENCIAL CIVICA Serie:.....[illegible].....Nº...[illegible].....1

DOMICILIO DE LOS ULTIMOS 10 años...[illegible].....

.....DEPARTAMENTO..[illegible]

.....

CARACTER.. DEL CARGO QUE DESEMPEÑA. [illegible].....

LUGAR DE TRABAJO ANTERIOR.....

LUGAR DE TRABAJO ACTUAL.....[illegible].....

SI HA TENIDO TRASLADOS DE DONDE A DONDE.....

FECHA DE INGRESO A LA ADMINISTRACION PUBLICA..[illegible].....

FECHA DE INGRESO A UTU.....[illegible].....

ESTUDIOS CURSADOS CON ESPECIFICACION DE LA INSTITUCION Y LOCALIDAD

.....

.....

OBSERVACIONES:.....

.....

.....

53927

FORMULARIO "D"

UNIVERSIDAD DEL TRABAJO DEL URUGUAY

APELLIDOS PATERNO Y MATERNO: SUAREZ FARIAS

NOMBRES COMPLETOS: Graciela Blanca

ESTADO CIVIL: soltera

NOMBRE DEL CONYUGE:

FECHA Y LUGAR DE NACIMIENTO..CON INDICACION DEL DEPARTAMENTO:
22/12/51 Montevideo

CEDULA DE IDENTIDAD..Nº..1.296.095.....DEPARTAMENTO: Montevideo

CREDENCIAL CIVICA Serie: BBA Nº 29.415

DOMICILIO DE LOS ULTIMOS 10 años: Pestalozzi 4005

DEPARTAMENTO: Montevideo

CARACTER DEL CARGO QUE DESEMPEÑA:

LUGAR DE TRABAJO ANTERIOR:

LUGAR DE TRABAJO ACTUAL: UNIVERSIDAD DE LA REPUBLICA
Dpto. de Relaciones Públicas

SI HA TENIDO TRASLADOS DE DONDE A DONDE:

FECHA DE INGRESO A LA ADMINISTRACION PUBLICA: 13/6/74 Ens.Secundaria

FECHA DE INGRESO A UTU:

ESTUDIOS CURSADOS CON ESPECIFICACION DE LA INSTITUCION Y LOCALIDAD

Primaria Clara Jackson de Heber Montevideo 1958 -1963
Secundaria " " " " 1964 1967
Preparatorios Inst. Bauzá y Nocturno 1968 1970 - UTU La Blanqueada 1975
Universidad 2 años Derecho y Humanidades y Ciencias 1971 1976

OBSERVACIONES: [redacted]

53328

SECRET

SECRETO

FORMULARIO "D"

UNIVERSIDAD DEL TRABAJO DEL URUGUAY

APELLIDOS PATERNO Y MATERNO:..SEGURA CESTAU.....

NOMBRES COMPLETOS.....Elsa Marlene.....

ESTADO CIVIL..Soltera.....

NOMBRE DEL CONYUGE.....

FECHA Y LUGAR DE NACIMIENTO..CON INDICACION DEL DEPARTAMENTO.....

11/4/36.....Tacuarembó..TACUAREMBO.....

CEDULA DE IDENTIDAD..Nº....30.684.....DEPARTAMENTO.[redacted]

CREDENCIAL CIVICA Serie:....[redacted].....Nº..37.902.....3

DOMICILIO DE LOS ULTIMOS 10 años.[redacted]

[redacted].....DEPARTAMENTO..[redacted]

.....

CARACTER DEL CARGO QUE DESEMPEÑA.....

LUGAR DE TRABAJO ANTERIOR.....

LUGAR DE TRABAJO ACTUAL.....

SI HA TENIDO TRASLADOS DE DONDE A DONDE.....

FECHA DE INGRESO A LA ADMINISTRACION PUBLICA.....

FECHA DE INGRESO A UTU.....

ESTUDIOS CURSADOS CON ESPECIFICACION DE LA INSTITUCION Y LOCALIDAD

[redacted]

OBSERVACIONES:.....

[redacted]

.....

53929

.....

SECRETO

FORMULARIO "D"

UNIVERSIDAD DEL TRABAJO DEL URUGUAY

APELLIDOS PATERNO Y MATERNO: [redacted]

NOMBRES COMPLETOS [redacted]

ESTADO CIVIL....[redacted]

NOMBRE DEL CONYUGE.....

FECHA Y LUGAR DE NACIMIENTO..CON INDICACION DEL DEPARTAMENTO.....

17/2/45 [redacted]

CEDULA DE IDENTIDAD..Nº.[redacted].....DEPARTAMENTO [redacted]

CREDENCIAL CIVICA Serie:....[redacted].....Nº...[redacted].....1

DOMICILIO DE LOS ULTIMOS 10 años [redacted]

[redacted]

.....

CARACTER DEL CARGO QUE DESEMPEÑA.....

LUGAR DE TRABAJO ANTERIOR.....

LUGAR DE TRABAJO ACTUAL..[redacted]

[redacted]

SI HA TENIDO TRASLADOS DE DONDE A DONDE.....

FECHA DE INGRESO A LA ADMINISTRACION PUBLICA 4/4/73.....

FECHA DE INGRESO A UTU.....

ESTUDIOS CURSADOS CON ESPECIFICACION DE LA INSTITUCION Y LOCALIDAD

[redacted]

[redacted]

48 Hnos.- UNIVERSIDAD Fac. de Derecho del 73 al 74 Hnos.- [redacted]

OBSERVACIONES: [redacted]

Alemán Francés del 74 al 78- C.E.A Curso de Técnico [redacted]

.....

53930

.....

SECRETO

SE[redacted]

FORMULARIO "D"

UNIVERSIDAD DEL TRABAJO DEL URUGUAY

APELLIDOS PATERNO Y MATERNO: [redacted]

NOMBRES COMPLETOS.. [redacted]

ESTADO CIVIL.... [redacted]

NOMBRE DEL CONYUGE.... [redacted]

FECHA Y LUGAR DE NACIMIENTO..CON.INDICACION DEL DEPARTAMENTO.....

[redacted]

CEDULA DE IDENTIDAD..Nº..1.335.261.....DEPARTAMENTO. [redacted]

CREDENCIAL CIVICA Serie:...[redacted]....Nº...61.731.....2

DOMICILIO DE LOS ULTIMOS 10 años. [redacted]

[redacted] y Cebollatí 1916 apto. 6 ...DEPARTAMENTO. [redacted]

.....

CARACTER DEL CARGO QUE DESEMPEÑA.....

LUGAR DE TRABAJO ANTERIOR.....

LUGAR DE TRABAJO ACTUAL.. [redacted]

SI HA TENIDO TRASLADOS DE DONDE A DONDE.....

FECHA DE INGRESO A LA ADMINISTRACION PUBLICA....28/3/78.....

FECHA DE INGRESO A UTU.....

ESTUDIOS CURSADOS CON ESPECIFICACION DE LA INSTITUCION Y LOCALIDAD

[redacted]

OBSERVACIONES:.....

.....53931 [redacted]

.....

SECRETO

SEC

FORMULARIO "D"

UNIVERSIDAD DEL TRABAJO DEL URUGUAY

APELLIDOS PATERNO Y MATERNO: [illegible]

NOMBRES COMPLETOS: Gustavo David

ESTADO CIVIL: Casado

NOMBRE DEL CONYUGE: PEDRANO FOLETTI, María Graciela

FECHA Y LUGAR DE NACIMIENTO..CON INDICACION DEL DEPARTAMENTO.....

24/8/49 Carmelo COLONIA

CEDULA DE IDENTIDAD..Nº 49.969 DEPARTAMENTO Colonia

CREDENCIAL CIVICA Serie: [illegible] Nº 15.870 1

DOMICILIO DE LOS ULTIMOS 10 años: Olivos y Agraciada Nros. [illegible]

Nros s/n Carmelo- 18 de Julio y YI DEPARTAMENTO

Nros.- Apto 3065 apto. 3 Nros.-

CARACTER DEL CARGO QUE DESEMPEÑA

LUGAR DE TRABAJO ANTERIOR

LUGAR DE TRABAJO ACTUAL: ANP Talleres Automotriz

SI HA TENIDO TRASLADOS DE DONDE A DONDE

FECHA DE INGRESO A LA ADMINISTRACION PUBLICA: 11/6/74

FECHA DE INGRESO A UTU

ESTUDIOS CURSADOS CON ESPECIFICACION DE LA INSTITUCION Y LOCALIDAD

PRIMARIA Esc. Nº 1 del 55 al 60 Carmelo- SECUNDARIA Liceo de Carmelo del 61 al 64- PREPARATORIOS Liceo de Colonia del 65 al 67 - UTU del 70 al 72 Carmelo- INET del 73 al 76 Mecan. Tec. Mec. Automotriz- Inglés Nros-

OBSERVACIONES: Pr. Carmelo- Academia Oficial 1972 Dactilografía-

53932

SECRETO

SECRETO

FORMULARIO "D"

UNIVERSIDAD DEL TRABAJO DEL URUGUAY

APELLIDOS PATERNO Y MATERNO.....

NOMBRES COMPLETOS..... MOREIRA [illegible]

ESTADO CIVIL..... Gabriel

NOMBRE DEL CONYUGE..... Soltero

FECHA Y LUGAR DE NACIMIENTO..CON INDICACION DEL DEPARTAMENTO.....

.....

5/6/58 MONTEVIDEO

CEDULA DE IDENTIDAD..Nº.....DEPARTAMENTO.....

CREDENCIAL CIVICA Serie:..... 1.254.974 Nº..... Montevideo

DOMICILIO DE LOS ULTIMOS 10 años.....

..... [illegible] DEPARTAMENTO.....

21 de Setiembre 2056 Montevideo

.....

CARACTER DEL CARGO QUE DESEMPEÑA.....

LUGAR DE TRABAJO ANTERIOR.....

LUGAR DE TRABAJO ACTUAL.....

Club Banco República

SI HA TENIDO TRASLADOS DE DONDE A DONDE.....

FECHA DE INGRESO A LA ADMINISTRACION PUBLICA.....

FECHA DE INGRESO A UTU.....

ESTUDIOS CURSADOS CON ESPECIFICACION DE LA INSTITUCION Y LOCALIDAD

.....

PRIMARIA Esc. Brasil del 65 al 70 Mdeo.- SECUNDARIA L. J. Suárez del 71

.....

al 74 Mdeo.- I.S.E.F del 75 al 77 Prof. Educación Física Mdeo.-

OBSERVACIONES:.....

.....

53933 [illegible]

.....

SECRETO

SECRETO

FORMULARIO "D"

UNIVERSIDAD DEL TRABAJO DEL URUGUAY

APELLIDOS PATERNO Y MATERNO [redacted]

NOMBRES COMPLETOS [redacted]

ESTADO CIVIL [redacted]

NOMBRE DEL CONYUGE [redacted]

FECHA Y LUGAR DE NACIMIENTO..CON INDICACION DEL DEPARTAMENTO

[redacted]

CEDULA DE IDENTIDAD..Nº [redacted] DEPARTAMENTO [redacted]

CREDENCIAL CIVICA Serie: [redacted] Nº [redacted]

DOMICILIO DE LOS ULTIMOS 10 años

[redacted]

.....

CARACTER DEL CARGO QUE DESEMPEÑA.....

LUGAR DE TRABAJO ANTERIOR..[redacted]

LUGAR DE TRABAJO ACTUAL.....

SI HA TENIDO TRASLADOS DE DONDE A DONDE.....

FECHA DE INGRESO A LA ADMINISTRACION PUBLICA.....

FECHA DE INGRESO A UTU.....

ESTUDIOS CURSADOS CON ESPECIFICACION DE LA INSTITUCION Y LOCALIDAD

[redacted]

OBSERVACIONES: [redacted]

Dactilografía

.....53934.....

.....

SECRETO

SECRETO

FORMULARIO "D"

UNIVERSIDAD DEL TRABAJO DEL URUGUAY

APELLIDOS PATERNO Y MATERNO.. [illegible] .....

NOMBRES COMPLETOS... [illegible] .....

ESTADO CIVIL... Soltero .....

NOMBRE DEL CONYUGE.....

FECHA Y LUGAR DE NACIMIENTO..CON INDICACION DEL DEPARTAMENTO.....

22/11/56..... [illegible] .....

CEDULA DE IDENTIDAD..Nº.....[illegible].....DEPARTAMENTO.. [illegible]

CREDENCIAL CIVICA Serie:..... [illegible] .....Nº.. [illegible] 1

DOMICILIO DE LOS ULTIMOS 10 años.....

Patriotas 4383.....DEPARTAMENTO.. [illegible]

.....

CARACTER.. DEL CARGO QUE DESEMPEÑA.....

LUGAR DE TRABAJO ANTERIOR... [illegible] .....

LUGAR DE TRABAJO ACTUAL.. [illegible] .....

SI HA TENIDO TRASLADOS DE DONDE A DONDE.....

FECHA DE INGRESO A LA ADMINISTRACION PUBLICA.....13/[illegible].....

FECHA DE INGRESO A UTU.....

ESTUDIOS CURSADOS CON ESPECIFICACION DE LA INSTITUCION Y LOCALIDAD

[illegible] Esc. Nº 105 del 63 al 68 Mdeo.- SECUNDARIA Liceo Nº [illegible]

[illegible] Liceo Nº 18 del 73 al 74 Mdeo.- U.T.U. Esc. [illegible]

1975 Secretariado Comercial Mdeo.- [illegible] Centro II del [illegible]

OBSERVACIONES: [illegible] Mdeo.-.....

.....

-- 53935 -- [illegible]

.....

SECRETO

SECRETO

FORMULARIO "D"

UNIVERSIDAD DEL TRABAJO DEL URUGUAY

APELLIDOS PATERNO Y MATERNO: [redacted] Vicente Imbelino

NOMBRES COMPLETOS: Soltero

ESTADO CIVIL:

NOMBRE DEL CONYUGE:

FECHA Y LUGAR DE NACIMIENTO..CON INDICACION DEL DEPARTAMENTO:
19/4/30 1a. Sección [redacted]

CEDULA DE IDENTIDAD..Nº 28.374 DEPARTAMENTO: [redacted]

CREDENCIAL CIVICA Serie: TFD Nº 15.100 1

DOMICILIO DE LOS ULTIMOS 10 años:
[redacted] Paso de los Toros [redacted]
DEPARTAMENTO:

CARACTER DEL CARGO QUE DESEMPEÑA: A.F.S

LUGAR DE TRABAJO ANTERIOR:

LUGAR DE TRABAJO ACTUAL:

SI HA TENIDO TRASLADOS DE DONDE A DONDE:

FECHA DE INGRESO A LA ADMINISTRACION PUBLICA: 22/9/55

FECHA DE INGRESO A UTU:

ESTUDIOS CURSADOS CON ESPECIFICACION DE LA INSTITUCION Y LOCALIDAD
[redacted] Esc. Nº 109 del 54 al 60 P. de los Toros-[redacted] del 61 al [redacted]
P. de los Toros- U.T.U Esc. Industrial del 64 al 66 [redacted] de los Toros- [redacted]
[redacted] Educ.-

OBSERVACIONES:
[redacted]

53936

SECRETO

SECRETO

FORMULARIO "D"

UNIVERSIDAD DEL TRABAJO DEL URUGUAY

APELLIDOS PATERNO Y MATERNO: [redacted]

NOMBRES COMPLETOS Alicia Aída

ESTADO CIVIL Soltera

NOMBRE DEL CONYUGE.....

FECHA Y LUGAR DE NACIMIENTO..CON.INDICACION DEL DEPARTAMENTO....

28/3/37 Montevideo

CEDULA DE IDENTIDAD..Nº 1.431.209 DEPARTAMENTO [redacted]

CREDENCIAL CIVICA Serie: MB Nº 27.014

DOMICILIO DE LOS ULTIMOS 10 años.....

Caraguatay 2875 DEPARTAMENTO Montevideo

CARACTER DEL CARGO QUE DESEMPEÑA.....

LUGAR DE TRABAJO ANTERIOR.....

LUGAR DE TRABAJO ACTUAL.....

SI HA TENIDO TRASLADOS DE DONDE A DONDE.....

FECHA DE INGRESO A LA ADMINISTRACION PUBLICA.....

FECHA DE INGRESO A UTU.....

ESTUDIOS CURSADOS CON ESPECIFICACION DE LA INSTITUCION Y LOCALIDAD

ESCUELA Pedro Figari del 63 al 68 Mdeo.- SECUNDARIA Dámaso Larrañaga

del 69 al 72 Mdeo.- MAGISTERIOS Liceo Nº 26 del 73 al 74 Mdeo.-

Inst. Profesores Artigas del 75 al 78 Mdeo.- Inst. Anglo Uruguayo

OBSERVACIONES: 6º año de Inglés

[redacted]

- 53937

SECRETO

SECRETO

FORMULARIO "D"

UNIVERSIDAD DEL TRABAJO DEL URUGUAY

APELLIDOS PATERNO Y MATERNO [redacted].....

NOMBRES COMPLETOS. [redacted].....

ESTADO CIVIL... [redacted].....

NOMBRE DEL CONYUGE.....

FECHA Y LUGAR DE NACIMIENTO..CON.INDICACION DEL DEPARTAMENTO.....

[redacted].....

CEDULA DE IDENTIDAD..Nº....[redacted].....DEPARTAMENTO.....

CREDENCIAL CIVICA Serie:.....[redacted].....Nº....[redacted].....

DOMICILIO DE LOS ULTIMOS 10 años.. [redacted].

[redacted].....DEPARTAMENTO.....

.....

CARACTER DEL CARGO QUE DESEMPEÑA. [redacted]

LUGAR DE TRABAJO ANTERIOR.....

LUGAR DE TRABAJO ACTUAL.. [redacted].....

SI HA TENIDO TRASLADOS DE DONDE A DONDE.....

FECHA DE INGRESO A LA ADMINISTRACION PUBLICA.....

FECHA DE INGRESO A UTU...[redacted].....

ESTUDIOS CURSADOS CON ESPECIFICACION DE LA INSTITUCION Y LOCALIDAD

[redacted]

OBSERVACIONES:.....

[redacted]

.....

-- 53938

.....

SECRETO

SECRETO

FORMULARIO "D"

UNIVERSIDAD DEL TRABAJO DEL URUGUAY

APELLIDOS PATERNO Y MATERNO: [redacted]

NOMBRES COMPLETOS: Héctor Vicente

ESTADO CIVIL: Soltero

NOMBRE DEL CONYUGE:

FECHA Y LUGAR DE NACIMIENTO..CON INDICACION DEL DEPARTAMENTO:
16/6/54 [redacted]

CEDULA DE IDENTIDAD..Nº [redacted] DEPARTAMENTO. [redacted]

CREDENCIAL CIVICA Serie: [redacted] Nº [redacted]

DOMICILIO DE LOS ULTIMOS 10 años: [redacted]
[redacted] DEPARTAMENTO. [redacted]

CARACTER DEL CARGO QUE DESEMPEÑA:

LUGAR DE TRABAJO ANTERIOR A.N.E.

LUGAR DE TRABAJO ACTUAL:

SI HA TENIDO TRASLADOS DE DONDE A DONDE:

FECHA DE INGRESO A LA ADMINISTRACION PUBLICA 22/9/73

FECHA DE INGRESO A UTU:

ESTUDIOS CURSADOS CON ESPECIFICACION DE LA INSTITUCION Y LOCALIDAD
[redacted] del 61 al 66 Mins.- [redacted]
67 al 70 Mins.- [redacted]
Fac. de Ingeniería (Curso Pericia) del 77 al 78 Mins.-

OBSERVACIONES:

[redacted]

53939

SECRETO

SEC[illegible]

FORMULARIO "D"

UNIVERSIDAD DEL TRABAJO DEL URUGUAY

APELLIDOS PATERNO Y MATERNO: [illegible] CASCO........................

NOMBRES COMPLETOS... Celia Mildre....................................

ESTADO CIVIL.. Soltera..

NOMBRE DEL CONYUGE..

FECHA Y LUGAR DE NACIMIENTO..CON INDICACION DEL DEPARTAMENTO.....

8/6/45 . Fray Bentos RIO NEGRO
....

CEDULA DE IDENTIDAD..Nº....[illegible]..............DEPARTAMENTO..Río Negro

CREDENCIAL CIVICA Serie:.....[illegible]...........Nº....[illegible].......1

DOMICILIO DE LOS ULTIMOS 10 años.... [illegible] Río Negro – [illegible]

. 1633 [illegible] Artigas San Gregorio..DEPARTAMENTO..........

..Tacuarembó. – [illegible] 1410....Fray Bentos..Río Negro............

CARACTER.. DEL CARGO QUE DESEMPEÑA. Docente Provisional [illegible]

LUGAR DE TRABAJO ANTERIOR...

LUGAR DE TRABAJO ACTUAL.....U.T.U. . San Gregorio......................

SI HA TENIDO TRASLADOS DE DONDE A DONDE.............................

FECHA DE INGRESO A LA ADMINISTRACION PUBLICA.........................

FECHA DE INGRESO A UTU.....2/4/76...................................

ESTUDIOS CURSADOS CON ESPECIFICACION DE LA INSTITUCION Y LOCALIDAD

PRIMARIA Colegio San José del 51 al 56 Fray Bentos – SECUNDARIA [illegible]

. [illegible] 1972. Fray. Bentos. 1er. año [illegible]

[illegible] Tejidos Fray Bentos – CCP del 73 al 75 [illegible]

OBSERVACIONES: 57 al 60 Fray Bentos – [illegible] 1972 Fray Bentos....

....

– 53940 – [redacted]

....

SECRETO

SECRETO

FORMULARIO "D"

UNIVERSIDAD DEL TRABAJO DEL URUGUAY

APELLIDOS PATERNO Y MATERNO: [redacted]

NOMBRES COMPLETOS: [redacted]

ESTADO CIVIL: [redacted]

NOMBRE DEL CONYUGE: [redacted]

FECHA Y LUGAR DE NACIMIENTO..CON INDICACION DEL DEPARTAMENTO....

13/10/36 [redacted]

CEDULA DE IDENTIDAD..Nº 781.310 DEPARTAMENTO [redacted]

CREDENCIAL CIVICA Serie: [redacted] Nº [redacted]

DOMICILIO DE LOS ULTIMOS 10 años.....

[redacted] DEPARTAMENTO [redacted]

CARACTER DEL CARGO QUE DESEMPEÑA.....

LUGAR DE TRABAJO ANTERIOR.....

LUGAR DE TRABAJO ACTUAL.....

SI HA TENIDO TRASLADOS DE DONDE A DONDE.....

FECHA DE INGRESO A LA ADMINISTRACION PUBLICA.....

FECHA DE INGRESO A UTU.....

ESTUDIOS CURSADOS CON ESPECIFICACION DE LA INSTITUCION Y LOCALIDAD

[redacted]

OBSERVACIONES:.....

[redacted]

- 53941

SECRETO

SECRETO

FORMULARIO "D"

UNIVERSIDAD DEL TRABAJO DEL URUGUAY

APELLIDOS PATERNO Y MATERNO: [illegible]

NOMBRES COMPLETOS [illegible]

ESTADO CIVIL Casada

NOMBRE DEL CONYUGE GUTIERREZ BONOPA, José Manuel Víctor

FECHA Y LUGAR DE NACIMIENTO, CON INDICACION DEL DEPARTAMENTO

28/11/35 FLORIDA

CEDULA DE IDENTIDAD Nº 12.687 DEPARTAMENTO Florida

CREDENCIAL CIVICA Serie: QAA Nº 19.219

DOMICILIO DE LOS ULTIMOS 10 años Astorga 369 San José- Prov. Vascongadas 1401 Mdeo.- Martí 3067 apto. 302 DEPARTAMENTO Montevideo

CARACTER DEL CARGO QUE DESEMPEÑA Docente Suplente Corte y Confección y Dibujo

LUGAR DE TRABAJO ANTERIOR

LUGAR DE TRABAJO ACTUAL U.T.U Esc. Ind. Florida Esc. Ind. San José

SI HA TENIDO TRASLADOS DE DONDE A DONDE

FECHA DE INGRESO A LA ADMINISTRACION PUBLICA

FECHA DE INGRESO A UTU 1957

ESTUDIOS CURSADOS CON ESPECIFICACION DE LA INSTITUCION Y LOCALIDAD

PRIMARIA Esc. Nº 4 del 41 al 47 Florida- SECUNDARIA Liceo Florida del 48 al 52 Florida- PREPARATORIOS Liceo Florida del 53 al 55 Florida- [illegible] Esc. Industrial 1951 Florida- U.T.U Montevideo

OBSERVACIONES:

[illegible]

53942

SECRETO

SECRETO

FORMULARIO "D"

UNIVERSIDAD DEL TRABAJO DEL URUGUAY

APELLIDOS PATERNO Y MATERNO [redacted]

NOMBRES COMPLETOS [redacted]

ESTADO CIVIL. [redacted]

NOMBRE DEL CONYUGE.....

FECHA Y LUGAR DE NACIMIENTO..CON.INDICACION DEL DEPARTAMENTO.....

[redacted]/1/34.....Mercedes..SORIANO.....

CEDULA DE IDENTIDAD..Nº 1.093.885.....DEPARTAMENTO [redacted]

CREDENCIAL CIVICA Serie:....BAA.....Nº [redacted].....1

DOMICILIO DE LOS ULTIMOS 10 años [redacted]

[redacted] 723.....DEPARTAMENTO [redacted]

.....

CAPACITEN.. DEL CARGO QUE DESEMPEÑA [redacted]

LUGAR DE TRABAJO ANTERIOR.....

LUGAR DE TRABAJO ACTUAL [redacted]

SI HA TENIDO TRASLADOS DE DONDE A DONDE.....

FECHA DE INGRESO A LA ADMINISTRACION PUBLICA.....

FECHA DE INGRESO A UTU..14/8/75.....

ESTUDIOS CURSADOS CON ESPECIFICACION DE LA INSTITUCION Y LOCALIDAD

[redacted]

53943 [redacted]

SECRETO

SECRETO

FORMULARIO "D"

UNIVERSIDAD DEL TRABAJO DEL URUGUAY

APELLIDOS PATERNO Y MATERNO: [redacted]

NOMBRES COMPLETOS.. [redacted]

ESTADO CIVIL... [redacted]

NOMBRE DEL CONYUGE... [redacted]

FECHA Y LUGAR DE NACIMIENTO..CON.INDICACION DEL DEPARTAMENTO.....

[redacted]

CEDULA DE IDENTIDAD..Nº.. [redacted] DEPARTAMENTO [redacted]

CREDENCIAL CIVICA Serie:.....Nº.....1

DOMICILIO DE LOS ULTIMOS 10 años. [redacted]

[redacted] DEPARTAMENTO. [redacted]

.....

CARACTER DEL CARGO QUE DESEMPEÑA.....

LUGAR DE TRABAJO ANTERIOR.....

LUGAR DE TRABAJO ACTUAL. [redacted]

SI HA TENIDO TRASLADOS DE DONDE A DONDE.....

FECHA DE INGRESO A LA ADMINISTRACION PUBLICA.....

FECHA DE INGRESO A UTU.....

ESTUDIOS CURSADOS CON ESPECIFICACION DE LA INSTITUCION Y LOCALIDAD

[redacted]

OBSERVACIONES:.....

.....53944.....

.....

SECRETO

SECRETO

FORMULARIO "D"

UNIVERSIDAD DEL TRABAJO DEL URUGUAY

APELLIDOS PATERNO Y MATERNO: LISTA SANCHEZ

NOMBRES COMPLETOS: María del Huerto

ESTADO CIVIL: Soltera

NOMBRE DEL CONYUGE:

FECHA Y LUGAR DE NACIMIENTO..CON INDICACION DEL DEPARTAMENTO:

10/9/51 San Ramón CANELONES

CEDULA DE IDENTIDAD..Nº..25.936.....DEPARTAMENTO. Florida

CREDENCIAL CIVICA Serie:.....BAA.....Nº...29.[illegible].....1

DOMICILIO DE LOS ULTIMOS 10 años: Ituzaingó 772 Florida- Simón Bolívar [illegible]

Mdeo.- Minas 1842 Mdeo.- Ituzaingó 772...DEPARTAMENTO. Florida...

CARACTER DEL CARGO QUE DESEMPEÑA:

LUGAR DE TRABAJO ANTERIOR:

LUGAR DE TRABAJO ACTUAL:

SI HA TENIDO TRASLADOS DE DONDE A DONDE:

FECHA DE INGRESO A LA ADMINISTRACION PUBLICA:

FECHA DE INGRESO A UTU:

ESTUDIOS CURSADOS CON ESPECIFICACION DE LA INSTITUCION Y LOCALIDAD

PRIMARIA C. y L. del Huerto del 58 al 64 Florida- SECUNDARIA C. L. del Huerto del 65 al 68 Florida- PREPARATORIOS Liceo Dptal. 1968 Florida- [illegible] del 70 al 73 Florida- INET del 75 al 78 Mdeo.- Idioma Italiano del [illegible] Florida

OBSERVACIONES:

53945 [illegible]

SECRETO

SECRET

FORMULARIO "D"

UNIVERSIDAD DEL TRABAJO DEL URUGUAY

APELLIDOS PATERNO Y MATERNO:..[redacted]

NOMBRES COMPLETOS....[redacted]

ESTADO CIVIL..Soltera

NOMBRE DEL CONYUGE.....

FECHA Y LUGAR DE NACIMIENTO..CON INDICACION DEL DEPARTAMENTO.....

..17/10/54..[redacted]..TREINTA Y TRES.....

CEDULA DE IDENTIDAD..Nº.....[redacted].....DEPARTAMENTO..[redacted]

CREDENCIAL CIVICA Serie:....AER.....Nº..[redacted].....1

DOMICILIO DE LOS ULTIMOS 10 años.[redacted]..[redacted].....

[redacted].....DEPARTAMENTO.[redacted]

.....

CARACTER DEL CARGO QUE DESEMPEÑA.....

LUGAR DE TRABAJO ANTERIOR.[redacted].....

LUGAR DE TRABAJO ACTUAL.....Coop. Magist. de Canelones

SI HA TENIDO TRASLADOS DE DONDE A DONDE.....

FECHA DE INGRESO A LA ADMINISTRACION PUBLICA.....

FECHA DE INGRESO A UTU.....

ESTUDIOS CURSADOS CON ESPECIFICACION DE LA INSTITUCION Y LOCALIDAD

[redacted]

OBSERVACIONES:..[redacted]

Elemento Estable 1975 Microbiología Mdeo.-

.....

-- 53946 -- [redacted]

.....

SECRET

SECRETO

FORMULARIO "D"

UNIVERSIDAD DEL TRABAJO DEL URUGUAY

APELLIDOS PATERNO Y MATERNO: LAPROVITERA [illegible]

NOMBRES COMPLETOS: Susana Mabel

ESTADO CIVIL: Soltera

NOMBRE DEL CONYUGE:

FECHA Y LUGAR DE NACIMIENTO..CON.INDICACION DEL DEPARTAMENTO:

21/10/56 MONTEVIDEO

CEDULA DE IDENTIDAD..Nº 1.444.573 DEPARTAMENTO Montevideo

CREDENCIAL CIVICA Serie: [illegible] Nº 34.115 1

DOMICILIO DE LOS ULTIMOS 10 años:

San Martín 4156 apto. 101 DEPARTAMENTO Montevideo

CARACTER DEL CARGO QUE DESEMPEÑA:

LUGAR DE TRABAJO ANTERIOR:

LUGAR DE TRABAJO ACTUAL: U.T.E. Dist. Energía de Montevideo

SI HA TENIDO TRASLADOS DE DONDE A DONDE:

FECHA DE INGRESO A LA ADMINISTRACION PUBLICA: 3/10/77

FECHA DE INGRESO A UTU:

ESTUDIOS CURSADOS CON ESPECIFICACION DE LA INSTITUCION Y LOCALIDAD

PRIMARIA Esc. Nº 7 del 62 al 68 Mdeo.- SECUNDARIA I.B.O del 69 al 72 Mdeo.-

PREPARATORIOS I.B.O del 73 al 74 Mdeo.- U.T.U Brazo Oriental 1975 Esc.

Comercial Mdeo.- INADO del 77 al 79- Curso de Historia del 75 al 76-

OBSERVACIONES:

[illegible]

53947

SECRETO

SECRETO

FORMULARIO "D"

UNIVERSIDAD DEL TRABAJO DEL URUGUAY

APELLIDOS PATERNO Y MATERNO.....

NOMBRES COMPLETOS.....

ESTADO CIVIL.....

NOMBRE DEL CONYUGE.....

FECHA Y LUGAR DE NACIMIENTO..CON INDICACION DEL DEPARTAMENTO.....

.....

CEDULA DE IDENTIDAD..Nº.....DEPARTAMENTO.....

CREDENCIAL CIVICA Serie:.....Nº.....

DOMICILIO DE LOS ULTIMOS 10 años.....

.....DEPARTAMENTO.....

.....

CARACTER DEL CARGO QUE DESEMPEÑA.....

LUGAR DE TRABAJO ANTERIOR.....

LUGAR DE TRABAJO ACTUAL.....

SI HA TENIDO TRASLADOS DE DONDE A DONDE.....

FECHA DE INGRESO A LA ADMINISTRACION PUBLICA.....

FECHA DE INGRESO A UTU.....

ESTUDIOS CURSADOS CON ESPECIFICACION DE LA INSTITUCION Y LOCALIDAD

.....

.....

OBSERVACIONES.....

.....

-- 53948

.....

SECRETO

SECRETO

FORMULARIO "D"

UNIVERSIDAD DEL TRABAJO DEL URUGUAY

APELLIDOS PATERNO Y MATERNO: IGLESIAS [illegible]

NOMBRES COMPLETOS Liliana Laura

ESTADO CIVIL Soltera

NOMBRE DEL CONYUGE

FECHA Y LUGAR DE NACIMIENTO..CON.INDICACION DEL DEPARTAMENTO
25/11/52 MONTEVIDEO

CEDULA DE IDENTIDAD..Nº 1.324.127 DEPARTAMENTO [illegible]

CREDENCIAL CIVICA Serie: [illegible] Nº [illegible]

DOMICILIO DE LOS ULTIMOS 10 años
6 de Abril 1342 DEPARTAMENTO [illegible]

CARACTER DEL CARGO QUE DESEMPEÑA

LUGAR DE TRABAJO ANTERIOR Cr. [illegible]

LUGAR DE TRABAJO ACTUAL

SI HA TENIDO TRASLADOS DE DONDE A DONDE

FECHA DE INGRESO A LA ADMINISTRACION PUBLICA

FECHA DE INGRESO A UTU

ESTUDIOS CURSADOS CON ESPECIFICACION DE LA INSTITUCION Y LOCALIDAD
PRIMARIA José María del 63 al 65 Mdeo.- SECUNDARIA Liceo Nº [illegible] al 71 Mdeo.- UNIVERSIDAD Ciencias Económicas 1972-

OBSERVACIONES:

53949 [illegible]

SECRETO

SECRETO

FORMULARIO "D"

UNIVERSIDAD DEL TRABAJO DEL URUGUAY

APELLIDOS PATERNO Y MATERNO: [illegible]

NOMBRES COMPLETOS: Mirta Anabella

ESTADO CIVIL: Soltera

NOMBRE DEL CONYUGE:

FECHA Y LUGAR DE NACIMIENTO..CON INDICACION DEL DEPARTAMENTO:

9/11/55 MONTEVIDEO

CEDULA DE IDENTIDAD..Nº 1.213.238 DEPARTAMENTO Montevideo

CREDENCIAL CIVICA Serie: [illegible] Nº 27.047 1

DOMICILIO DE LOS ULTIMOS 10 años: Blanca Escalada 3343 Esp. Argentina-

Br. Artigas 2344 ap. 6 Mdeo.-

DEPARTAMENTO:

Juan R. Gómez 2871 apto. 10 Montevideo

CARACTER DEL CARGO QUE DESEMPEÑA:

LUGAR DE TRABAJO ANTERIOR:

LUGAR DE TRABAJO ACTUAL:

SI HA TENIDO TRASLADOS DE DONDE A DONDE:

FECHA DE INGRESO A LA ADMINISTRACION PUBLICA:

FECHA DE INGRESO A UTU:

ESTUDIOS CURSADOS CON ESPECIFICACION DE LA INSTITUCION Y LOCALIDAD

PRIMARIA Esc. Méjico del 62 al 67 - SECUNDARIA Liceo Nº 26 - [illegible]

[illegible] Liceo Nº 26 del 73 al 74 Mdeo.- Prof. Practic. y Anglo (Inglés)

OBSERVACIONES:

[illegible]

53950

SECRETO

FORMULARIO "D"

UNIVERSIDAD DEL TRABAJO DEL URUGUAY

APELLIDOS PATERNO Y MATERNO [illegible]

NOMBRES COMPLETOS [illegible]

ESTADO CIVIL [illegible]

NOMBRE DEL CONYUGE.....

FECHA Y LUGAR DE NACIMIENTO..CON.INDICACION DEL DEPARTAMENTO.....

[illegible]

CEDULA DE IDENTIDAD..Nº [illegible] DEPARTAMENTO [illegible]

CREDENCIAL CIVICA Serie: [illegible] Nº [illegible]

DOMICILIO DE LOS ULTIMOS 10 años.....

[illegible]

.....

.....

CARACTER DEL CARGO QUE DESEMPEÑA.....

LUGAR DE TRABAJO ANTERIOR [illegible]

LUGAR DE TRABAJO ACTUAL [illegible]

SI HA TENIDO TRASLADOS DE DONDE A DONDE.....

FECHA DE INGRESO A LA ADMINISTRACION PUBLICA [illegible]

FECHA DE INGRESO A UTU.....

ESTUDIOS CURSADOS CON ESPECIFICACION DE LA INSTITUCION Y LOCALIDAD

[illegible]

OBSERVACIONES: [illegible]

.....

- 53351

.....

SECRETO

SECRETO

FORMULARIO "D"

UNIVERSIDAD DEL TRABAJO DEL URUGUAY

APELLIDOS PATERNO Y MATERNO: DIAZ PEREYRA

NOMBRES COMPLETOS: Beatriz Mabel

ESTADO CIVIL: Soltera

NOMBRE DEL CONYUGE:

FECHA Y LUGAR DE NACIMIENTO: CON INDICACION DEL DEPARTAMENTO:
25/2/57 MONTEVIDEO

CEDULA DE IDENTIDAD: Nº 1.464.208 DEPARTAMENTO: Montevideo

CREDENCIAL CIVICA Serie: DAB Nº 37.119 1

DOMICILIO DE LOS ULTIMOS 10 años: José Pedro Varela 3340 Montevideo
Senda 5 223 DEPARTAMENTO: Montevideo

CARACTER DEL CARGO QUE DESEMPEÑA:

LUGAR DE TRABAJO ANTERIOR:

LUGAR DE TRABAJO ACTUAL: Enseñanza Primaria Maestra

SI HA TENIDO TRASLADOS DE DONDE A DONDE:

FECHA DE INGRESO A LA ADMINISTRACION PUBLICA: 29/12/78

FECHA DE INGRESO A UTU:

ESTUDIOS CURSADOS CON ESPECIFICACION DE LA INSTITUCION Y LOCALIDAD

PRIMARIA Esc. Nº 54 del 62 al 68 Mdeo.- SECUNDARIA Liceo Nº 7 del 69 al 72 Mdeo.- PREPARATORIOS Liceo Nº 7 y Nº 29 del 73 al 74 Mdeo.- Instituto Nacional de Docencia Centro I del 75 al 78 Mdeo.-

OBSERVACIONES:

53952

SECRETO

SEC[illegible]

FORMULARIO "D"

UNIVERSIDAD DEL TRABAJO DEL URUGUAY

APELLIDOS PATERNO Y MATERNO: [illegible]

NOMBRES COMPLETOS: [illegible]

ESTADO CIVIL: Soltera

NOMBRE DEL CONYUGE:

FECHA Y LUGAR DE NACIMIENTO..CON.INDICACION DEL DEPARTAMENTO:

25/[illegible]/53 [illegible]

CEDULA DE IDENTIDAD..Nº 1.323.843 DEPARTAMENTO [illegible]

CREDENCIAL CIVICA Serie: [illegible] Nº [illegible]

DOMICILIO DE LOS ULTIMOS 10 años:

[illegible] 4241 DEPARTAMENTO [illegible]

CARACTER DEL CARGO QUE DESEMPEÑA:

LUGAR DE TRABAJO ANTERIOR:

LUGAR DE TRABAJO ACTUAL: C.I.M.A Practicante de Medicina [illegible]

SI HA TENIDO TRASLADOS DE DONDE A DONDE:

FECHA DE INGRESO A LA ADMINISTRACION PUBLICA:

FECHA DE INGRESO A UTU:

ESTUDIOS CURSADOS CON ESPECIFICACION DE LA INSTITUCION Y LOCALIDAD

[illegible] Div. [illegible] del 59 al 65 Mdeo.- SECUNDARIA Liceo Nº [illegible] del [illegible] al 69 Mdeo.- PREPARATORIOS IAVA-IDAL del 70 al 71 Mdeo.- [illegible] de Medicina del 72 al 77 Tít. Practicante Mdeo.- [illegible]

OBSERVACIONES: de Medicina Curso Computación

53953 [illegible]

SECRETO

FORMULARIO "D"

UNIVERSIDAD DEL TRABAJO DEL URUGUAY

APELLIDOS PATERNO Y MATERNO: CHEDIEKIAN BAGATCHEDJIAN.....

NOMBRES COMPLETOS... Ana María.....

ESTADO CIVIL... Casada.....

NOMBRE DEL CONYUGE... CONTRERAS CORRALES, Enrique.....

FECHA Y LUGAR DE NACIMIENTO..CON INDICACION DEL DEPARTAMENTO.....

..12/5/40.....MONTEVIDEO.....

CEDULA DE IDENTIDAD..Nº 1.172.000.....DEPARTAMENTO.....

CREDENCIAL CIVICA Serie:....AAA.....Nº..30.698.....1

DOMICILIO DE LOS ULTIMOS 10 años. Minas Mitre 3462 apto. 3 Minas-

Minas Mitre..3127 Mino- Minas Mitre..DEPARTAMENTO.....

3401.....Montevideo.....

CARACTER DEL CARGO QUE DESEMPEÑA.....

LUGAR DE TRABAJO ANTERIOR.....

LUGAR DE TRABAJO ACTUAL..CEIAS Enseñanza Primaria.....

SI HA TENIDO TRASLADOS DE DONDE A DONDE.....

FECHA DE INGRESO A LA ADMINISTRACION PUBLICA..11/6/74.....

FECHA DE INGRESO A UTU.....

ESTUDIOS CURSADOS CON ESPECIFICACION DE LA INSTITUCION Y LOCALIDAD

PRIMARIA Esc. Nº. 17 del 54 al 61 Mdeo.- SECUNDARIA Liceo Nº. 12 Año 62 al

66 Mdeo.- Inst. Normal del 67 al 71 Magisterio 1er Grado- Diploma Conferido

de Colonia del 72 al 75 Mdeo.-

OBSERVACIONES:.....

.....

53954

.....

SECRETO

SECRETO

FORMULARIO "D"

UNIVERSIDAD DEL TRABAJO DEL URUGUAY

APELLIDOS PATERNO Y MATERNO: CORREA PAGGI

NOMBRES COMPLETOS: Alicia Marisabel

ESTADO CIVIL: Casada

NOMBRE DEL CONYUGE: SANTOS SILVA, Eduardo

FECHA Y LUGAR DE NACIMIENTO..CON.INDICACION DEL DEPARTAMENTO.....
15/12/49 MONTEVIDEO

CEDULA DE IDENTIDAD..Nº 1.771.406 DEPARTAMENTO Montevideo

CREDENCIAL CIVICA Serie: [illegible] Nº 4.656 [illegible]

DOMICILIO DE LOS ULTIMOS 10 años.....
[illegible] de Febrero [illegible] DEPARTAMENTO Montevideo

....

CARACTER DEL CARGO QUE DESEMPEÑA.....

LUGAR DE TRABAJO ANTERIOR.....

LUGAR DE TRABAJO ACTUAL.....

SI HA TENIDO TRASLADOS DE DONDE A DONDE.....

FECHA DE INGRESO A LA ADMINISTRACION PUBLICA.....

FECHA DE INGRESO A UTU.....

ESTUDIOS CURSADOS CON ESPECIFICACION DE LA INSTITUCION Y LOCALIDAD
PRIMARIA Esc. Nº 3[illegible]- SECUNDARIA Liceo Nº 14 del 66 al 70- [illegible]
Liceo Nº 14 del 70 al 72- Universidad de la República del 72 al 77 [illegible]ciado en Letras [illegible].- 4 años [illegible] Inst. [illegible]

OBSERVACIONES:.....

53955

[illegible]

SECRETO

FORMULARIO "D"

UNIVERSIDAD DEL TRABAJO DEL URUGUAY

APELLIDOS PATERNO Y MATERNO: [illegible]

NOMBRES COMPLETOS.... María Angélica

ESTADO CIVIL... Soltera

NOMBRE DEL CONYUGE.....

FECHA Y LUGAR DE NACIMIENTO..CON.INDICACION DEL DEPARTAMENTO.....
22/12/55 MONTEVIDEO

CEDULA DE IDENTIDAD..Nº... 1.365.942 .....DEPARTAMENTO... Montevideo

CREDENCIAL CIVICA Serie:..... [illegible] .....Nº.. 63.[illegible] 1

DOMICILIO DE LOS ULTIMOS 10 años. [illegible] 2736 .. Montevideo.....

.. José Batlle y Ordóñez 1840 .....DEPARTAMENTO.. Montevideo

.....

CARACTER DEL CARGO QUE DESEMPEÑA.....

LUGAR DE TRABAJO ANTERIOR.....

LUGAR DE TRABAJO ACTUAL.. Ministerio Transporte y Obras Públicas

SI HA TENIDO TRASLADOS DE DONDE A DONDE.....

FECHA DE INGRESO A LA ADMINISTRACION PUBLICA..... 13/11/[illegible] .....

FECHA DE INGRESO A UTU.....

ESTUDIOS CURSADOS CON ESPECIFICACION DE LA INSTITUCION Y LOCALIDAD

PRIMARIA Ntra. Sra. del Luján del 61 al 67 Mdeo.- SECUNDARIA Sta. Elena del 68 al 71 Mdeo.- PREPARATORIOS I.D.A.L. del 72 al 73 Mdeo.- UNIVERSIDAD Fac. de Medicina del 77 al 78 Mdeo.- Inst. Goethe del 72 al 75- [illegible]

OBSERVACIONES: Dactilografía 1977- Cruz Roja Uruguaya-.....

..... 53956 .....

[illegible]

SECRETO

FORMULARIO "D"

UNIVERSIDAD DEL TRABAJO DEL URUGUAY

CHABAS MELLO

APELLIDOS PATERNO Y MATERNO:.....

Jorge Walter

NOMBRES COMPLETOS.....

Casada

ESTADO CIVIL.....

PAPA ESCOBAR, Diris

NOMBRE DEL CONYUGE.....

FECHA Y LUGAR DE NACIMIENTO..CON INDICACION DEL DEPARTAMENTO.....

11/4/40 MONTEVIDEO

.....

1.126.086 Montevideo

CEDULA DE IDENTIDAD..Nº.....DEPARTAMENTO.....

ELA 19.523

CREDENCIAL CIVICA Serie:.....Nº.....1

Gral. Flores 3244 Montevideo

DOMICILIO DE LOS ULTIMOS 10 años.....

Santiago Rivas 1632 apto. 104 MONTEVIDEO

.....DEPARTAMENTO.....

.....

CARACTER DEL CARGO QUE DESEMPEÑA.....

LUGAR DE TRABAJO ANTERIOR.....

LUGAR DE TRABAJO ACTUAL.....

SI HA TENIDO TRASLADOS DE DONDE A DONDE.....

FECHA DE INGRESO A LA ADMINISTRACION PUBLICA.....

FECHA DE INGRESO A UTU.....

ESTUDIOS CURSADOS CON ESPECIFICACION DE LA INSTITUCION Y LOCALIDAD

PRIMARIA J. P. Varela del 54 al 59 Mdeo.- SECUNDARIA E.I.M. del 60

.....

al 62 Mdeo.-

.....

OBSERVACIONES:.....

53957 [redacted]

.....

SECRETO

SECRETO

FORMULARIO "D"

UNIVERSIDAD DEL TRABAJO DEL URUGUAY

APELLIDOS PATERNO Y MATERNO [redacted]

NOMBRES COMPLETOS [redacted]

ESTADO CIVIL. [redacted]

NOMBRE DEL CONYUGE. [redacted]

FECHA Y LUGAR DE NACIMIENTO..CON.INDICACION DEL DEPARTAMENTO.....

[redacted]

CEDULA DE IDENTIDAD..Nº...[redacted].....DEPARTAMENTO. [redacted]

CREDENCIAL CIVICA Serie:.....[redacted].....Nº..[redacted].....1

DOMICILIO DE LOS ULTIMOS 10 años.....

[redacted].....DEPARTAMENTO. [redacted]

.....

.....

CARACTER DEL CARGO QUE DESEMPEÑA.....

LUGAR DE TRABAJO ANTERIOR.....

LUGAR DE TRABAJO ACTUAL..[redacted]

[redacted]

SI HA TENIDO TRASLADOS DE DONDE A DONDE.....

FECHA DE INGRESO A LA ADMINISTRACION PUBLICA.[redacted].....

FECHA DE INGRESO A UTU.....

ESTUDIOS CURSADOS CON ESPECIFICACION DE LA INSTITUCION Y LOCALIDAD

[redacted]

64 Años.-. [redacted]

Escuela de Opera [redacted] del 75 al 78.-

OBSERVACIONES:.....

[redacted]

.....

.....53958.....

SECRETO

FORMULARIO "D"

UNIVERSIDAD DEL TRABAJO DEL URUGUAY

APELLIDOS PATERNO Y MATERNO: CAMPOLONGO DISIDERIO

NOMBRES COMPLETOS: Vicente

ESTADO CIVIL: Soltero

NOMBRE DEL CONYUGE:

FECHA Y LUGAR DE NACIMIENTO..CON.INDICACION DEL DEPARTAMENTO:

1/10/31 MONTEVIDEO

CEDULA DE IDENTIDAD..Nº 1.248.192 DEPARTAMENTO Montevideo

CREDENCIAL CIVICA Serie: BCA Nº 46.491

DOMICILIO DE LOS ULTIMOS 10 años:

Tte. Galeano 2956 DEPARTAMENTO Montevideo

CARACTER DEL CARGO QUE DESEMPEÑA:

LUGAR DE TRABAJO ANTERIOR: Liceo Regina Martyrum Docente

LUGAR DE TRABAJO ACTUAL: Liceos Misericordia Docente
Preparatorios Secundaria
Fac. de Medicina Dpto. de Biofísica

SI HA TENIDO TRASLADOS DE DONDE A DONDE:

FECHA DE INGRESO A LA ADMINISTRACION PUBLICA: 15/3/74

FECHA DE INGRESO A UTU:

ESTUDIOS CURSADOS CON ESPECIFICACION DE LA INSTITUCION Y LOCALIDAD

UNIVERSIDAD Fac. de Medicina del 71 al 79 Practicante Hdeo.- IPA

Centro II del 75 al 76 Hdeo.- Inst. de Filosofía, Ciencias y Letras
Cursos de Perfeccionamiento Docente.-

OBSERVACIONES:

[redacted] - 53959

SECRETO

FORMULARIO "D"

UNIVERSIDAD DEL TRABAJO DEL URUGUAY

APELLIDOS PATERNO Y MATERNO: COLO CABRERA

NOMBRES COMPLETOS [redacted]

ESTADO CIVIL..... Casada

NOMBRE DEL CONYUGE CABEZAS POSE, Emilio Lorenzo

FECHA Y LUGAR DE NACIMIENTO..CON.INDICACION DEL DEPARTAMENTO....

..5/7/27..Carmelo...COLONIA.....

CEDULA DE IDENTIDAD..Nº..1.275.362.....DEPARTAMENTO.Montevideo

CREDENCIAL CIVICA Serie:.....BAB.....Nº..15.637.....1

DOMICILIO DE LOS ULTIMOS 10 años.....

..Juan Spikerman 2085.....DEPARTAMENTO.Montevideo.

.....

.....

CARACTER DEL CARGO QUE DESEMPEÑA.....

LUGAR DE TRABAJO ANTERIOR.....

LUGAR DE TRABAJO ACTUAL.....

SI HA TENIDO TRASLADOS DE DONDE A DONDE.....

FECHA DE INGRESO A LA ADMINISTRACION PUBLICA.....

FECHA DE INGRESO A UTU.....

ESTUDIOS CURSADOS CON ESPECIFICACION DE LA INSTITUCION Y LOCALIDAD

PRIMARIA Esc. Nº 6 del 30 al 36 Carmelo- SECUNDARIA Liceo Público del

37 al 40 Carmelo- PREPARATORIOS del 42 al 44 Mdeo.- UNIV. Ingeniería del

41 al 50 Mdeo.- Esc. Univ. de Estudios Sociales del 77 al 78 Mdeo.- [redacted]

OBSERVACIONES:..Privado 1978 Mdeo.-.....

.....

53960

.....

SECRETO

FORMULARIO "D"

UNIVERSIDAD DEL TRABAJO DEL URUGUAY

APELLIDOS PATERNO Y MATERNO: [redacted]...................

NOMBRES COMPLETOS... [redacted]...................

ESTADO CIVIL... [redacted]..................................

NOMBRE DEL CONYUGE... [redacted]

FECHA Y LUGAR DE NACIMIENTO..CON.INDICACION DEL DEPARTAMENTO.....

[redacted]..... [redacted]..

CEDULA DE IDENTIDAD..Nº.. [redacted]............DEPARTAMENTO [redacted]

CREDENCIAL CIVICA Serie:.... [redacted]............Nº... [redacted]........1

DOMICILIO DE LOS ULTIMOS 10 años. [redacted]

[redacted].................DEPARTAMENTO. [redacted]

....

CARACTER DEL CARGO QUE DESEMPEÑA...................................

LUGAR DE TRABAJO ANTERIOR..

LUGAR DE TRABAJO ACTUAL..

SI HA TENIDO TRASLADOS DE DONDE A DONDE............................

FECHA DE INGRESO A LA ADMINISTRACION PUBLICA.......................

FECHA DE INGRESO A UTU...

ESTUDIOS CURSADOS CON ESPECIFICACION DE LA INSTITUCION Y LOCALIDAD

[redacted]

OBSERVACIONES:...

53961

.... [redacted]

....

SECR[illegible]

FORMULARIO "D"

UNIVERSIDAD DEL TRABAJO DEL URUGUAY

APELLIDOS PATERNO Y MATERNO: [redacted].....

NOMBRES COMPLETOS..[redacted].....

ESTADO CIVIL..[redacted].....

NOMBRE DEL CONYUGE.....

FECHA Y LUGAR DE NACIMIENTO..CON INDICACION DEL DEPARTAMENTO.....

....[redacted].....

CEDULA DE IDENTIDAD..Nº...[redacted].....DEPARTAMENTO[redacted]

CREDENCIAL CIVICA Serie:.....[redacted].....Nº....[redacted].....

DOMICILIO DE LOS ULTIMOS 10 años.....

....[redacted].....DEPARTAMENTO.[redacted]

.....

CARACTER DEL CARGO QUE DESEMPEÑA.....

LUGAR DE TRABAJO ANTERIOR.....

LUGAR DE TRABAJO ACTUAL.....

SI HA TENIDO TRASLADOS DE DONDE A DONDE.....

FECHA DE INGRESO A LA ADMINISTRACION PUBLICA.....

FECHA DE INGRESO A UTU.....

ESTUDIOS CURSADOS CON ESPECIFICACION DE LA INSTITUCION Y LOCALIDAD

[redacted] Sgto. Corredor y Hermanos Dominicos del 65 al 70 Mont. [redacted]

Sgto. Corredor y Scuola Italiana del 71 al 74 Mont.- [redacted]

[redacted] del 75 al 76 Mont.- Inst. de Filosofia, Ciencias y Letras [redacted]

OBSERVACIONES.....

-- 53962

.....[redacted].....

.....

SECRETO

SECRETO

FORMULARIO "D"

UNIVERSIDAD DEL TRABAJO DEL URUGUAY

APELLIDOS PATERNO Y MATERNO: [redacted]

NOMBRES COMPLETOS.... [redacted]

ESTADO CIVIL. [redacted]

NOMBRE DEL CONYUGE.....

FECHA Y LUGAR DE NACIMIENTO..CON.INDICACION DEL DEPARTAMENTO.....

[redacted]

CEDULA DE IDENTIDAD..Nº... [redacted] .....DEPARTAMENTO [redacted]

CREDENCIAL CIVICA Serie:... [redacted] .....Nº... [redacted] .....

DOMICILIO DE LOS ULTIMOS 10 años [redacted]

[redacted] .....DEPARTAMENTO [redacted]

.....

.....

CARACTER DEL CARGO QUE DESEMPEÑA.....

LUGAR DE TRABAJO ANTERIOR. [redacted] .....

LUGAR DE TRABAJO ACTUAL. [redacted] .....

SI HA TENIDO TRASLADOS DE DONDE A DONDE.....

FECHA DE INGRESO A LA ADMINISTRACION PUBLICA.....

FECHA DE INGRESO A UTU.....

ESTUDIOS CURSADOS CON ESPECIFICACION DE LA INSTITUCION Y LOCALIDAD

[redacted]

OBSERVACIONES: [redacted]

.....

[redacted]

.....

SECRETO - 53963

FORMULARIO "D"

UNIVERSIDAD DEL TRABAJO DEL URUGUAY

APELLIDOS PATERNO Y MATERNO: [redacted]

NOMBRES COMPLETOS: [redacted]

ESTADO CIVIL: Casada

NOMBRE DEL CONYUGE: [redacted]

FECHA Y LUGAR DE NACIMIENTO..CON INDICACION DEL DEPARTAMENTO.....

5/10/53 Montevideo

CEDULA DE IDENTIDAD..Nº 1.227.269 DEPARTAMENTO Montevideo

CREDENCIAL CIVICA Serie: [redacted] Nº 28.969

DOMICILIO DE LOS ULTIMOS 10 años. [redacted]

[redacted] DEPARTAMENTO Montevideo

CARACTER DEL CARGO QUE DESEMPEÑA.....

LUGAR DE TRABAJO ANTERIOR.....

LUGAR DE TRABAJO ACTUAL. Intendencia Municipal- Inst. José P. Varela- Esc. Integral Mixtas- Liceo Scholem Aleijem- Liceo Ariel- Col. y Liceo [redacted]

SI HA TENIDO TRASLADOS DE DONDE A DONDE.....

FECHA DE INGRESO A LA ADMINISTRACION PUBLICA.....14/4/75.....

FECHA DE INGRESO A UTU.....

ESTUDIOS CURSADOS CON ESPECIFICACION DE LA INSTITUCION Y LOCALIDAD

. PRIMARIA Esc. Nº 130 Mdo. del 59 al 64 Mdo.- SECUNDARIA Liceo Nº 17 del 65 al

. 68.- PREPARATORIOS IA VA. del 69. al 70. Mdo.- Instituto de Estudios Superiores del 71 al 75 Prof. Literatura e Idioma Español- Inglés y Alemán

OBSERVACIONES:.....

[redacted] - 53964

SECRETO

SECRETO

FORMULARIO "D"

UNIVERSIDAD DEL TRABAJO DEL URUGUAY

APELLIDOS PATERNO Y MATERNO [redacted]

NOMBRES COMPLETOS.. [redacted]

ESTADO CIVIL.. [redacted]

NOMBRE DEL CONYUGE.....

FECHA Y LUGAR DE NACIMIENTO..CON INDICACION DEL DEPARTAMENTO.....

9/3/53..... [redacted]

CEDULA DE IDENTIDAD..Nº.. [redacted] DEPARTAMENTO.. [redacted]

CREDENCIAL CIVICA Serie:..... [redacted] Nº... [redacted]

DOMICILIO DE LOS ULTIMOS 10 años.....

[redacted] DEPARTAMENTO.. [redacted]

.....

CARACTER DEL CARGO QUE DESEMPEÑA.....

LUGAR DE TRABAJO ANTERIOR.....

LUGAR DE TRABAJO ACTUAL.....

SI HA TENIDO TRASLADOS DE DONDE A DONDE.....

FECHA DE INGRESO A LA ADMINISTRACION PUBLICA.....

FECHA DE INGRESO A UTU.....

ESTUDIOS CURSADOS CON ESPECIFICACION DE LA INSTITUCION Y LOCALIDAD

[redacted]

OBSERVACIONES:

.....

[redacted] - 53965

.....

SECRETO

SECRETO

FORMULARIO "D"

UNIVERSIDAD DEL TRABAJO DEL URUGUAY

APELLIDOS PATERNO Y MATERNO: [illegible] GARCIA

NOMBRES COMPLETOS: María Teresa

ESTADO CIVIL: Soltera

NOMBRE DEL CONYUGE:

FECHA Y LUGAR DE NACIMIENTO..CON.INDICACION DEL DEPARTAMENTO:

2/8/59 MONTEVIDEO

CEDULA DE IDENTIDAD..Nº 1.284.271 DEPARTAMENTO: Montevideo

CREDENCIAL CIVICA Serie: [illegible] Nº 29.587 1

DOMICILIO DE LOS ULTIMOS 10 años:

8 de Octubre 4633 apto. 101 DEPARTAMENTO: Montevideo

CARACTER DEL CARGO QUE DESEMPEÑA:

LUGAR DE TRABAJO ANTERIOR:

LUGAR DE TRABAJO ACTUAL:

SI HA TENIDO TRASLADOS DE DONDE A DONDE:

FECHA DE INGRESO A LA ADMINISTRACION PUBLICA:

FECHA DE INGRESO A UTU:

ESTUDIOS CURSADOS CON ESPECIFICACION DE LA INSTITUCION Y LOCALIDAD

PRIMARIA Escuela España del 64 al 70 Mdeo.- SECUNDARIA Sgdo. Corazón Mdeo.- PREPARATORIOS Sgdo. Corazón del 75 al 76 Mdeo.- UNIVERSIDAD Fac. de Medicina 1978 Mdeo.- INGLES Alianza Cultural del 67 al 77 Mdeo.- Enfermeras Católicas del 77 al 77 Aux. de Enfermería

OBSERVACIONES:

53966

SECRETO

SECRETO

FORMULARIO "D"

UNIVERSIDAD DEL TRABAJO DEL URUGUAY

APELLIDOS PATERNO Y MATERNO: [redacted]

NOMBRES COMPLETOS. [redacted]

ESTADO CIVIL. Soltera

NOMBRE DEL CONYUGE.....

FECHA Y LUGAR DE NACIMIENTO..CON.INDICACION DEL DEPARTAMENTO.....

12/1/60..... [redacted]

CEDULA DE IDENTIDAD..Nº.1.[redacted].....DEPARTAMENTO [redacted]

CREDENCIAL CIVICA Serie:..[redacted].....Nº..[redacted].....

DOMICILIO DE LOS ULTIMOS 10 años.....

..[redacted].....DEPARTAMENTO [redacted]..

.....

CARACTER DEL CARGO QUE DESEMPEÑA.....

LUGAR DE TRABAJO ANTERIOR.....

LUGAR DE TRABAJO ACTUAL... [redacted] ... [redacted]

SI HA TENIDO TRASLADOS DE DONDE A DONDE.....

FECHA DE INGRESO A LA ADMINISTRACION PUBLICA.....

FECHA DE INGRESO A UTU.....

ESTUDIOS CURSADOS CON ESPECIFICACION DE LA INSTITUCION Y LOCALIDAD

[redacted]

OBSERVACIONES:..fía Pitaca 1972.....

.....

[redacted] 53967

SECRETO

SECRETO

FORMULARIO "D"

UNIVERSIDAD DEL TRABAJO DEL URUGUAY

APELLIDOS PATERNO Y MATERNO..[redacted].....

NOMBRES COMPLETOS..[redacted].....

ESTADO CIVIL..[redacted].....

NOMBRE DEL CONYUGE.....

FECHA Y LUGAR DE NACIMIENTO..CON INDICACION DEL DEPARTAMENTO.....

[redacted].....

CEDULA DE IDENTIDAD..Nº..1.[redacted].....DEPARTAMENTO.....

CREDENCIAL CIVICA Serie:..[redacted].....Nº..[redacted].....

DOMICILIO DE LOS ULTIMOS 10 años..[redacted].....

.....DEPARTAMENTO.....

.....

CARACTER DEL CARGO QUE DESEMPEÑA.....

LUGAR DE TRABAJO ANTERIOR...[redacted].....

LUGAR DE TRABAJO ACTUAL...[redacted].....

SI HA TENIDO TRASLADOS DE DONDE A DONDE.....

FECHA DE INGRESO A LA ADMINISTRACION PUBLICA..[redacted].....

FECHA DE INGRESO A UTU.....

ESTUDIOS CURSADOS CON ESPECIFICACION DE LA INSTITUCION Y LOCALIDAD

[redacted]

OBSERVACIONES:.....

.....

.....

53968

SECRETO

SECRETO

FORMULARIO "D"

UNIVERSIDAD DEL TRABAJO DEL URUGUAY

APELLIDOS PATERNO Y MATERNO: [redacted]

NOMBRES COMPLETOS...[redacted]

ESTADO CIVIL...[redacted]

NOMBRE DEL CONYUGE...[redacted]

FECHA Y LUGAR DE NACIMIENTO..CON.INDICACION DEL DEPARTAMENTO.....

[redacted]

CEDULA DE IDENTIDAD..Nº..[redacted]..DEPARTAMENTO..[redacted]

CREDENCIAL CIVICA Serie:.....[redacted]

DOMICILIO DE LOS ULTIMOS 10 años.[redacted]

[redacted]

CARACTER DEL CARGO QUE DESEMPEÑA.....

LUGAR DE TRABAJO ANTERIOR.....

LUGAR DE TRABAJO ACTUAL..[redacted]

SI HA TENIDO TRASLADOS DE DONDE A DONDE.....Liceo Elbio Fernández

FECHA DE INGRESO A LA ADMINISTRACION PUBLICA..[redacted]

FECHA DE INGRESO A UTU.....

ESTUDIOS CURSADOS CON ESPECIFICACION DE LA INSTITUCION Y LOCALIDAD

[redacted]

OBSERVACIONES:.....

Alg. Moderna del 2/70 al 3/73 Mdeo.- I.M.S Dip. Secr. [redacted]

Nº Nacional 1967.....

[redacted] - 53969

SECRETO

FORMULARIO "D"

UNIVERSIDAD DEL TRABAJO DEL URUGUAY

APELLIDOS PATERNO Y MATERNO: [illegible] ALVAREZ

NOMBRES COMPLETOS... Adriana María del Carmen

ESTADO CIVIL... Casada

NOMBRE DEL CONYUGE... DOPPA BARDIER, Daniel Gonzalo

FECHA Y LUGAR DE NACIMIENTO..CON.INDICACION DEL DEPARTAMENTO.....

..14/1/55........Montevideo

CEDULA DE IDENTIDAD..Nº... [illegible] ..........DEPARTAMENTO Montevideo

CREDENCIAL CIVICA Serie:..... [illegible] ....Nº.. [illegible] 1

DOMICILIO DE LOS ULTIMOS 10 años. Dr. Enrique Muñoz 2464. Montevideo.

. Lavalleja 2273 . apto. 402 ..............DEPARTAMENTO. Montevideo

....

CARACTER.. DEL CARGO QUE DESEMPEÑA Adscripto Precario

LUGAR DE TRABAJO ANTERIOR..........................

LUGAR DE TRABAJO ACTUAL. Universidad del Trabajo del Uruguay [illegible]

SI HA TENIDO TRASLADOS DE DONDE A DONDE....................

FECHA DE INGRESO A LA ADMINISTRACION PUBLICA..................

FECHA DE INGRESO A UTU....13/6/74.........................

ESTUDIOS CURSADOS CON ESPECIFICACION DE LA INSTITUCION Y LOCALIDAD

PRIMARIA Alemán del 60 al 66 Mdeo.- SECUNDARIA Esclavas del 67 al 70

Mdeo.- PREPARATORIOS Seminario del 71 al 72 Mdeo.- UNIVERSIDAD Hosp. de

Clínicas Fonoaudióloga del 75 al 77 Mdeo.- [illegible] 1974 Mdeo.- Taquigrafía

OBSERVACIONES: Academia 1973.- Dactilografía Academia 1973.-.......

.... 53970 ...... [redacted] ....

....

SECRETO

FORMULARIO "D"

UNIVERSIDAD DEL TRABAJO DEL URUGUAY

ALAZEF PACHO

APELLIDOS PATERNO Y MATERNO:.....
Sara

NOMBRES COMPLETOS.....
Soltera

ESTADO CIVIL.....

NOMBRE DEL CONYUGE.....

FECHA Y LUGAR DE NACIMIENTO..CON INDICACION DEL DEPARTAMENTO.....
9/3/60 MONTEVIDEO

.....
1.619.682 Montevideo

CEDULA DE IDENTIDAD..Nº.....DEPARTAMENTO.....
BCA 68.891

CREDENCIAL CIVICA Serie:.....Nº.....1

DOMICILIO DE LOS ULTIMOS 10 años.....
Juan De Dios Pena 1991 apto. 1 Montevideo

.....DEPARTAMENTO.....

.....

CARACTER DEL CARGO QUE DESEMPEÑA.....

LUGAR DE TRABAJO ANTERIOR.....

LUGAR DE TRABAJO ACTUAL.....

SI HA TENIDO TRASLADOS DE DONDE A DONDE.....

FECHA DE INGRESO A LA ADMINISTRACION PUBLICA.....

FECHA DE INGRESO A UTU.....

ESTUDIOS CURSADOS CON ESPECIFICACION DE LA INSTITUCION Y LOCALIDAD
PRIMARIA Esc. Nº 167 y 69 del 65 al 71 mbos.- SECUNDARIA Liceo Nº 14 del
.....
72 al 75 Mbos.- PREPARATORIOS Liceo Nº 1 del 76 al 77 Mbos.- UNIVERSIDAD
Fac. de Ciencias Económicas 1978.-.....

OBSERVACIONES:.....

.....

-- 53971 [redacted]

.....

SECRETO

FORMULARIO "D"

UNIVERSIDAD DEL TRABAJO DEL URUGUAY

APELLIDOS PATERNO Y MATERNO:..[redacted]

NOMBRES COMPLETOS...[redacted]

ESTADO CIVIL.[redacted]

NOMBRE DEL CONYUGE.[redacted]

FECHA Y LUGAR DE NACIMIENTO..CON INDICACION DEL DEPARTAMENTO.....

..[redacted]

CEDULA DE IDENTIDAD..Nº..1.116.992.....DEPARTAMENTO[redacted]

CREDENCIAL CIVICA Serie:...[redacted]...Nº..[redacted]

DOMICILIO DE LOS ULTIMOS 10 años...[redacted]

[redacted]..DEPARTAMENTO.....

[redacted]

CARACTER.. DEL CARGO QUE DESEMPEÑA.[redacted]

LUGAR DE TRABAJO ANTERIOR.....

LUGAR DE TRABAJO ACTUAL..[redacted]

Ministerio de Defensa Nacional Ejército Oficial

SI HA TENIDO TRASLADOS DE DONDE A DONDE..[redacted]

FECHA DE INGRESO A LA ADMINISTRACION PUBLICA..1/2/65.....

FECHA DE INGRESO A UTU.....1/4/76.....

ESTUDIOS CURSADOS CON ESPECIFICACION DE LA INSTITUCION Y LOCALIDAD

PRIMARIA Esc. San Cayetano del 54 al 59 Mdeo.- SECUNDARIA Liceo [redacted]

..Militar del 60 al 64 Mdeo.- Escuela Militar del 65 al 69 Oficial de [redacted]

Mdeo.- Escuela de Armas y Servicios 1976

OBSERVACIONES:.....

.....[redacted]

.....53872.....

SECRETO

[illegible]
[illegible]
[illegible] Nº 3.-

DIRECCION NACIONAL DE INFORMACION E INTELIGENCIA
DEPARTAMENTO Nº 3
FICHERO

ADVERTENCIA
[illegible] INFORMACION ES ABSO[illegible]
PARA USO EXCLUSIVO [illegible]
[illegible]IDAD QUE LA SOLICITA Y NO PUED[illegible]
[illegible] VISTA A LA PARTE INTERESADA.

MEMORANDUM : Nro. 1000/980/mcp.-

REFERENCIA : Solicitud de informes Nro. 182/979- Dpto.: C-2- E.M.C.-

DESTINO : E.M.C.-

1.).- NOMBRE : MARTINEZ VIÑOLES, Alicia -Aída.-
APELLIDOS : MARTINEZ, Alicia.-
DOCUMENTOS : No se registran
DOMICILIO : No se registra
OCUPACION : Estudiante- Liceo Dámaso A. Larrañaga- Hospital Pribánico.-
ANTECEDENTES: 26/XI/973: Por Memorandum Nro. 37[illegible]/973, el SID informa que es simpatizante de los sediciosos del MLN (Tupamaros) y que actúa en el Liceo Dámaso A. Larrañaga.-

---

2.).- NOMBRE : MARTINEZ CASCO, Celia Mildre.-
APELLIDOS: MARTINEZ CASCO, Celia Mildre.-
DOCUMENTOS : C.I. 2[illegible].939- C. Civ: Serie: L.A.[illegible] Nro. 19409- Dpto. de Río Negro.-
ANTECEDENTES: [illegible]/11/978: Según Oficio Nro. 1002 del 15/6/978 de la Jef. de Policía de Río Negro, le fué expedida Constancia de Habilitación para cargos públicos "CATEGORIA B".- Sindicada como socialista desde el 1[illegible]/1/972, sin detectarsele actividades proselitistas.-

---

NOTA.-

1).- Se deja constancia que, a pesar de la similitud del nombre (caso del 1) existe la posibilidad, de que no se trate de la misma persona, cuyos antecedentes se solicitan.-

2).- [illegible] las [illegible] personas nombradas en la Lista adjunta, no registran anotaciones en los Ficheros de esta Agencia.-

---

Montevideo, 1[illegible] de marzo de 1980.-

[redacted]

53973

EL JEFE DEL DEPARTAMENTO 3

WASHINGTON DOS SANTOS AGUIRRAGA
SUB - COMISARIO

FORMULARIO "D"

UNIVERSIDAD DEL TRABAJO DEL URUGUAY

APELLIDOS PATERNO Y MATERNO: MARTINEZ XERIKOS

NOMBRES COMPLETOS... WILLIAM AMERICO

ESTADO CIVIL.....

NOMBRE DEL CONYUGE.....

FECHA Y LUGAR DE NACIMIENTO..CON.INDICACION DEL DEPARTAMENTO.....

30/5/55.....

CEDULA DE IDENTIDAD..Nº...64.375.....DEPARTAMENTO Canelones

CREDENCIAL CIVICA Serie:.....COA.....Nº...8453.....

DOMICILIO DE LOS ULTIMOS 10 años.....

Arechavaleta 3845.....DEPARTAMENTO.....

.....

CARACTER DEL CARGO QUE DESEMPEÑA. Docente. Taller. Motores. Sup....

LUGAR DE TRABAJO ANTERIOR.....

LUGAR DE TRABAJO ACTUAL..U.T.U C.D. Dr. José F. Arias.....

SI HA TENIDO TRASLADOS DE DONDE A DONDE.....

FECHA DE INGRESO A LA ADMINISTRACION PUBLICA.....

FECHA DE INGRESO A UTU.....17/7/78.....

ESTUDIOS CURSADOS CON ESPECIFICACION DE LA INSTITUCION Y LOCALIDAD

.....

.....

OBSERVACIONES:.....

.....

.....53974

.....

SECRETO

FORMULARIO "D"

UNIVERSIDAD DEL TRABAJO DEL URUGUAY

APELLIDOS PATERNO Y MATERNO: CORREA OLSINA,

NOMBRES COMPLETOS: Alvaro

ESTADO CIVIL.....

NOMBRE DEL CONYUGE.....

FECHA Y LUGAR DE NACIMIENTO..CON.INDICACION DEL DEPARTAMENTO.....

7/3/51.....

CEDULA DE IDENTIDAD..Nº...1.420.891.....DEPARTAMENTO.Mdeo.

CREDENCIAL CIVICA Serie:.....IKP.....Nº.....6614.....3

DOMICILIO DE LOS ULTIMOS 10 años.....

Emilio.V.3835.apto..403.)Parque.Posadas)..DEPARTAMENTO.Mdeo.....

.....

CARACTER DEL CARGO QUE DESEMPEÑA.Docente Matemáticas.....

LUGAR DE TRABAJO ANTERIOR.....

LUGAR DE TRABAJO ACTUAL.U.T.U..C.D..Dpto.Curtidos.Cerrolito.....

SI HA TENIDO TRASLADOS DE DONDE A DONDE.....

FECHA DE INGRESO A LA ADMINISTRACION PUBLICA.....

FECHA DE INGRESO A UTU.6/3/78.....

ESTUDIOS CURSADOS CON ESPECIFICACION DE LA INSTITUCION Y LOCALIDAD

.....

.....

OBSERVACIONES:.....

.....

.....

53975 SECRETO

SECRETO

FORMULARIO "D".

UNIVERSIDAD DEL TRABAJO DEL URUGUAY

APELLIDOS PATERNO Y MATERNO: [illegible] .....

NOMBRES COMPLETOS.. [illegible] .....

ESTADO CIVIL.....

NOMBRE DEL CONYUGE.....

FECHA Y LUGAR DE NACIMIENTO..CON INDICACION DEL DEPARTAMENTO.....

19/12/43 .....

CEDULA DE IDENTIDAD..Nº.... 634.097 .....DEPARTAMENTO.....

CREDENCIAL CIVICA Serie:... AXA .....Nº.. 14.[illegible] 1

DOMICILIO DE LOS ULTIMOS 10 años.....

Calle [illegible] 3321 apto. 805 (Parque Posadas)..DEPARTAMENTO... [illegible] ...

.....

CARACTER DEL CARGO QUE DESEMPEÑA. Docente. Química.....

LUGAR DE TRABAJO ANTERIOR.....

LUGAR DE TRABAJO ACTUAL. U.T.U. .. C.D. Ing. Cayetano [illegible] ...

SI HA TENIDO TRASLADOS DE DONDE A DONDE.....

FECHA DE INGRESO A LA ADMINISTRACION PUBLICA.....

FECHA DE INGRESO A UTU... 6/9/78 .....

ESTUDIOS CURSADOS CON ESPECIFICACION DE LA INSTITUCION Y LOCALIDAD

.....

.....

OBSERVACIONES:.....

.....

.....

53976

SEC[illegible]

FORMULARIO "D"

UNIVERSIDAD DEL TRABAJO DEL URUGUAY

APELLIDOS PATERNO Y MATERNO:.....
BACIGALUPO CHIAPPE

NOMBRES COMPLETOS.....
Washington Juan

ESTADO CIVIL.....

NOMBRE DEL CONYUGE.....

FECHA Y LUGAR DE NACIMIENTO..CON.INDICACION DEL DEPARTAMENTO.....

.....
27/12/20

CEDULA DE IDENTIDAD..Nº.....DEPARTAMENTO.....
394.471

CREDENCIAL CIVICA Serie:.....Nº.....
AKB 2460

DOMICILIO DE LOS ULTIMOS 10 años.....

.....DEPARTAMENTO.....
Juan José Quesada 3816

.....

CARACTER DEL CARGO QUE DESEMPEÑA.....
Maestro Técnico de Taller de [illegible]

LUGAR DE TRABAJO ANTERIOR.....

LUGAR DE TRABAJO ACTUAL.....
U.T.U C.D. De [illegible]

SI HA TENIDO TRASLADOS DE DONDE A DONDE.....

FECHA DE INGRESO A LA ADMINISTRACION PUBLICA.....

FECHA DE INGRESO A UTU.....
24/10/78

ESTUDIOS CURSADOS CON ESPECIFICACION DE LA INSTITUCION Y LOCALIDAD

.....

.....

OBSERVACIONES:.....

.....

.....[redacted]

53977

[illegible]

FORMULARIO "D"

UNIVERSIDAD DEL TRABAJO DEL URUGUAY

APELLIDOS PATERNO Y MATERNO: ARANDA MUNIZ

NOMBRES COMPLETOS: Ramón Edison

ESTADO CIVIL.....

NOMBRE DEL CONYUGE.....

FECHA Y LUGAR DE NACIMIENTO..CON INDICACION DEL DEPARTAMENTO.....
29/1/32

.....

CEDULA DE IDENTIDAD..Nº 101.248 DEPARTAMENTO Colonia

CREDENCIAL CIVICA Serie: MEB Nº 10.581

DOMICILIO DE LOS ULTIMOS 10 años.....
Nueva Helvecia Nº 6
.....DEPARTAMENTO.....

.....

CARACTER DEL CARGO QUE DESEMPEÑA Apoyo a la Dirección Escolar

LUGAR DE TRABAJO ANTERIOR.....

LUGAR DE TRABAJO ACTUAL C.D. Rural Colonia Suiza (Lechería)

SI HA TENIDO TRASLADOS DE DONDE A DONDE.....

FECHA DE INGRESO A LA ADMINISTRACION PUBLICA.....
6/3/78

FECHA DE INGRESO A UTU.....

ESTUDIOS CURSADOS CON ESPECIFICACION DE LA INSTITUCION Y LOCALIDAD

.....

.....

OBSERVACIONES:.....

.....

.....

53978

SECRETO

FORMULARIO "D"

UNIVERSIDAD DEL TRABAJO DEL URUGUAY

APELLIDOS PATERNO Y MATERNO: BERONI ROSSI

NOMBRES COMPLETOS: Gilda Enrique

ESTADO CIVIL.....

NOMBRE DEL CONYUGE.....

FECHA Y LUGAR DE NACIMIENTO..CON.INDICACION DEL DEPARTAMENTO.....

19/11/48.....

CEDULA DE IDENTIDAD..Nº 54.970 DEPARTAMENTO [redacted]

CREDENCIAL CIVICA Serie: JEB Nº 7565 2

DOMICILIO DE LOS ULTIMOS 10 años.....

Batlle y Ordóñez 759 apto. 3 Las Piedras DEPARTAMENTO [redacted]

.....

CARACTER.. DEL CARGO QUE DESEMPEÑA. Profesor Adscripto.....

LUGAR DE TRABAJO ANTERIOR.....

LUGAR DE TRABAJO ACTUAL. U.T.U C.B. Rural El Colorado (V[redacted]

SI HA TENIDO TRASLADOS DE DONDE A DONDE.....

FECHA DE INGRESO A LA ADMINISTRACION PUBLICA.....

FECHA DE INGRESO A UTU....27/11/78.....

ESTUDIOS CURSADOS CON ESPECIFICACION DE LA INSTITUCION Y LOCALIDAD

.....

.....

OBSERVACIONES:.....

.....[redacted]

53979

.....

SECRETO

SECRETO

FORMULARIO "D"

UNIVERSIDAD DEL TRABAJO DEL URUGUAY

APELLIDOS PATERNO Y MATERNO..[redacted].....

NOMBRES COMPLETOS...[redacted].....

ESTADO CIVIL.....

NOMBRE DEL CONYUGE.....

FECHA Y LUGAR DE NACIMIENTO..CON INDICACION DEL DEPARTAMENTO.....

.2/3/36.....

CEDULA DE IDENTIDAD..Nº....30.999.....DEPARTAMENTO.[redacted]

CREDENCIAL CIVICA Serie:....BAA.....Nº..30.[redacted].....1

DOMICILIO DE LOS ULTIMOS 10 años.....

[redacted] 2.....DEPARTAMENTO.....

.....

CARACTER.. DEL CARGO QUE DESEMPEÑA.[redacted].....

LUGAR DE TRABAJO ANTERIOR.....

LUGAR DE TRABAJO ACTUAL..[redacted].....

SI HA TENIDO TRASLADOS DE DONDE A DONDE.....

FECHA DE INGRESO A LA ADMINISTRACION PUBLICA.....

FECHA DE INGRESO A UTU.....[redacted].....

ESTUDIOS CURSADOS CON ESPECIFICACION DE LA INSTITUCION Y LOCALIDAD

.....

.....

OBSERVACIONES:..... .....

.....

[redacted]

.....53980.....

SECRETO

FORMULARIO "D"

UNIVERSIDAD DEL TRABAJO DEL URUGUAY

APELLIDOS PATERNO Y MATERNO: [redacted] AYALA

NOMBRES COMPLETOS [redacted]

ESTADO CIVIL.....

NOMBRE DEL CONYUGE.....

FECHA Y LUGAR DE NACIMIENTO..CON INDICACION DEL DEPARTAMENTO.....
26/8/37
.....

CEDULA DE IDENTIDAD..Nº 1.592.935 .....DEPARTAMENTO [redacted]

CREDENCIAL CIVICA Serie: CCB .....Nº 7197 1

DOMICILIO DE LOS ULTIMOS 10 años.....

[redacted] .....DEPARTAMENTO.....

.....

CARACTER DEL CARGO QUE DESEMPEÑA Docente Efectivo .....

LUGAR DE TRABAJO ANTERIOR.....

LUGAR DE TRABAJO ACTUAL U.T.U. C.D. Colón .....

SI HA TENIDO TRASLADOS DE DONDE A DONDE.....

FECHA DE INGRESO A LA ADMINISTRACION PUBLICA.....

FECHA DE INGRESO A UTU 21/10/70 .....

ESTUDIOS CURSADOS CON ESPECIFICACION DE LA INSTITUCION Y LOCALIDAD

.....

.....

OBSERVACIONES:.....

.....[redacted]

53981

.....

SECRETO

FORMULARIO "D"

UNIVERSIDAD DEL TRABAJO DEL URUGUAY

APELLIDOS PATERNO Y MATERNO:..[redacted]

NOMBRES COMPLETOS..[redacted]

ESTADO CIVIL.....

NOMBRE DEL CONYUGE.....

FECHA Y LUGAR DE NACIMIENTO..CON INDICACION DEL DEPARTAMENTO.....

30/2/51.....

CEDULA DE IDENTIDAD..Nº...[redacted].....DEPARTAMENTO.....

CREDENCIAL CIVICA Serie:...[redacted].....Nº...[redacted].....1

DOMICILIO DE LOS ULTIMOS 10 años.....

[redacted].....DEPARTAMENTO.....

.....

CARACTER DEL CARGO QUE DESEMPEÑA...[redacted].....

LUGAR DE TRABAJO ANTERIOR.....

LUGAR DE TRABAJO ACTUAL..C.D. [redacted].....

SI HA TENIDO TRASLADOS DE DONDE A DONDE.....

FECHA DE INGRESO A LA ADMINISTRACION PUBLICA.....

FECHA DE INGRESO A UTU...16/10/78.....

ESTUDIOS CURSADOS CON ESPECIFICACION DE LA INSTITUCION Y LOCALIDAD

.....

.....

OBSERVACIONES:.....

53982

.....[redacted].....

.....

FORMULARIO "D"

UNIVERSIDAD DEL TRABAJO DEL URUGUAY

APELLIDOS PATERNO Y MATERNO: DALBIO FLORES

NOMBRES COMPLETOS: [redacted]

ESTADO CIVIL.....

NOMBRE DEL CONYUGE.....

FECHA Y LUGAR DE NACIMIENTO..CON INDICACION DEL DEPARTAMENTO.....

17/2/58

CEDULA DE IDENTIDAD..Nº 35.301 DEPARTAMENTO [redacted]

CREDENCIAL CIVICA Serie: JBE Nº 3977 1

DOMICILIO DE LOS ULTIMOS 10 años.....

Diego Lamas 1986 DEPARTAMENTO.....

.....

CARACTER DEL CARGO QUE DESEMPEÑA: Docente Gr. 1 Manual y Oficios

LUGAR DE TRABAJO ANTERIOR.....

LUGAR DE TRABAJO ACTUAL: U.T.U. C.D. Catalina Berriaguz de Castells (Salto)

SI HA TENIDO TRASLADOS DE DONDE A DONDE.....

FECHA DE INGRESO A LA ADMINISTRACION PUBLICA.....

FECHA DE INGRESO A UTU..7/6/78.....

ESTUDIOS CURSADOS CON ESPECIFICACION DE LA INSTITUCION Y LOCALIDAD

.....

.....

OBSERVACIONES:.....

53983

[redacted]

SECRETO

FORMULARIO "D"

UNIVERSIDAD DEL TRABAJO DEL URUGUAY

APELLIDOS PATERNO Y MATERNO: GALASSI GONZALEZ

NOMBRES COMPLETOS... Daniel

ESTADO CIVIL.....

NOMBRE DEL CONYUGE.....

FECHA Y LUGAR DE NACIMIENTO..CON.INDICACION DEL DEPARTAMENTO.....

23/11/27.....

CEDULA DE IDENTIDAD..Nº..62.236.....DEPARTAMENTO.[illegible]

CREDENCIAL CIVICA Serie:.....JAE.....Nº..[illegible].....1

DOMICILIO DE LOS ULTIMOS 10 años.....

Agraciada 2837.....DEPARTAMENTO.....

.....

CARACTER.. DEL CARGO QUE DESEMPEÑA..Docente Biología Sup.....

LUGAR DE TRABAJO ANTERIOR.....

LUGAR DE TRABAJO ACTUAL.U.T.U...C.D..Catalina Harriague de Castaño ([illegible]

SI HA TENIDO TRASLADOS DE DONDE A DONDE.....

FECHA DE INGRESO A LA ADMINISTRACION PUBLICA.....

FECHA DE INGRESO A UTU.....4/11/78.....

ESTUDIOS CURSADOS CON ESPECIFICACION DE LA INSTITUCION Y LOCALIDAD

.....

.....

OBSERVACIONES:.....

53984

.....

[illegible]

.....

SECRETO

SECRETO

FORMULARIO "D"

UNIVERSIDAD DEL TRABAJO DEL URUGUAY

APELLIDOS PATERNO Y MATERNO: [redacted]

NOMBRES COMPLETOS... [redacted]

ESTADO CIVIL.....

NOMBRE DEL CONYUGE.....

FECHA Y LUGAR DE NACIMIENTO..CON INDICACION DEL DEPARTAMENTO.....

[redacted].....

CEDULA DE IDENTIDAD..Nº.....52.895.....DEPARTAMENTO [redacted]

CREDENCIAL CIVICA Serie:....[redacted].....Nº..[redacted].....

DOMICILIO DE LOS ULTIMOS 10 años.....

[redacted].....DEPARTAMENTO.....

.....

.....

CARACTER DEL CARGO QUE DESEMPEÑA. [redacted]

LUGAR DE TRABAJO ANTERIOR.....

LUGAR DE TRABAJO ACTUAL. [redacted]

SI HA TENIDO TRASLADOS DE DONDE A DONDE.....

FECHA DE INGRESO A LA ADMINISTRACION PUBLICA.....

FECHA DE INGRESO A UTU.....[redacted].....

ESTUDIOS CURSADOS CON ESPECIFICACION DE LA INSTITUCION Y LOCALIDAD

.....

.....

OBSERVACIONES:.....

53985

.....[redacted].....

.....SECRETO.....

SECRETO

FORMULARIO "D"

UNIVERSIDAD DEL TRABAJO DEL URUGUAY

APELLIDOS PATERNO Y MATERNO: [redacted] ....

NOMBRES COMPLETOS..... [redacted] ....

ESTADO CIVIL...

NOMBRE DEL CONYUGE...

FECHA Y LUGAR DE NACIMIENTO..CON.INDICACION DEL DEPARTAMENTO.....

[redacted] ....

CEDULA DE IDENTIDAD..Nº.... [redacted] ...............DEPARTAMENTO. [redacted]

CREDENCIAL CIVICA Serie:..... [redacted] ....Nº.... [redacted] 1

DOMICILIO DE LOS ULTIMOS 10 años.....................................

. [redacted] .............................DEPARTAMENTO.............

....

CARACTER DEL CARGO QUE DESEMPEÑA. [redacted]

LUGAR DE TRABAJO ANTERIOR..

LUGAR DE TRABAJO ACTUAL U.T.U..C.D. [redacted]

SI HA TENIDO TRASLADOS DE DONDE A DONDE...............................

FECHA DE INGRESO A LA ADMINISTRACION PUBLICA........................

FECHA DE INGRESO A UTU.... [redacted] ....

ESTUDIOS CURSADOS CON ESPECIFICACION DE LA INSTITUCION Y LOCALIDAD

....

....

OBSERVACIONES:...

[redacted]

....

53986

.... SECRETO

SECRETO

FORMULARIO "D"

UNIVERSIDAD DEL TRABAJO DEL URUGUAY

APELLIDOS PATERNO Y MATERNO:[redacted]

NOMBRES COMPLETOS..[redacted]

ESTADO CIVIL.....

NOMBRE DEL CONYUGE.....

FECHA Y LUGAR DE NACIMIENTO..CON INDICACION DEL DEPARTAMENTO....

6/11/43.....

CEDULA DE IDENTIDAD..Nº....24.622.....DEPARTAMENTO.[redacted]

CREDENCIAL CIVICA Serie:..DAA.....Nº...44.[redacted]...1

DOMICILIO DE LOS ULTIMOS 10 años.....

Dolores 603.....DEPARTAMENTO.Soriano..

.....

CARACTER DEL CARGO QUE DESEMPEÑA.[redacted]

LUGAR DE TRABAJO ANTERIOR.....

LUGAR DE TRABAJO ACTUAL U.T.U. C.D. Primera Soriano.....

SI HA TENIDO TRASLADOS DE DONDE A DONDE.....

FECHA DE INGRESO A LA ADMINISTRACION PUBLICA.....

FECHA DE INGRESO A UTU...12/10/78.....

ESTUDIOS CURSADOS CON ESPECIFICACION DE LA INSTITUCION Y LOCALIDAD

.....

.....

OBSERVACIONES:.....[redacted].....

.....53[redacted].....

.....

SECRETO

SEC[illegible]

FORMULARIO "D"

UNIVERSIDAD DEL TRABAJO DEL URUGUAY

APELLIDOS PATERNO Y MATERNO: VILLAMUEVA MELLO

NOMBRES COMPLETOS: Mirella Yimina

ESTADO CIVIL.....

NOMBRE DEL CONYUGE.....

FECHA Y LUGAR DE NACIMIENTO..CON.INDICACION DEL DEPARTAMENTO.....
6/9/34

.....

CEDULA DE IDENTIDAD..Nº 27.300 DEPARTAMENTO [redacted]

CREDENCIAL CIVICA Serie: DAA Nº 21.483

DOMICILIO DE LOS ULTIMOS 10 años.....
[redacted] A [redacted]
.....DEPARTAMENTO.....

.....

CARACTER DEL CARGO QUE DESEMPEÑA Docente IA, Española- Matemáticas

LUGAR DE TRABAJO ANTERIOR.....

LUGAR DE TRABAJO ACTUAL..... U.T.U C.D. [redacted]

SI HA TENIDO TRASLADOS DE DONDE A DONDE.....

FECHA DE INGRESO A LA ADMINISTRACION PUBLICA.....
17/10/78

FECHA DE INGRESO A UTU.....

ESTUDIOS CURSADOS CON ESPECIFICACION DE LA INSTITUCION Y LOCALIDAD

.....

.....

OBSERVACIONES:.....
[redacted]
.....

.....53883.....

[illegible]TO

SECRETO

FORMULARIO "D"

UNIVERSIDAD DEL TRABAJO DEL URUGUAY

APELLIDOS PATERNO Y MATERNO: [redacted].....

NOMBRES COMPLETOS....[redacted].....

ESTADO CIVIL.....

NOMBRE DEL CONYUGE.....

FECHA Y LUGAR DE NACIMIENTO..CON INDICACION DEL DEPARTAMENTO.....

6/1/53.....

CEDULA DE IDENTIDAD..Nº....[redacted].....DEPARTAMENTO.[redacted]

CREDENCIAL CIVICA Serie:.....[redacted].....Nº...[redacted].....1

DOMICILIO DE LOS ULTIMOS 10 años.....

[redacted].....Melo.....DEPARTAMENTO.....

.....

.....

CARACTER DEL CARGO QUE DESEMPEÑA.[redacted].....

LUGAR DE TRABAJO ANTERIOR.....

LUGAR DE TRABAJO ACTUAL..[redacted].....

SI HA TENIDO TRASLADOS DE DONDE A DONDE.....

FECHA DE INGRESO A LA ADMINISTRACION PUBLICA.....

FECHA DE INGRESO A UTU....17/10/76.....

ESTUDIOS CURSADOS CON ESPECIFICACION DE LA INSTITUCION Y LOCALIDAD

.....

.....

OBSERVACIONES:.....

[redacted]

.....

.....53984.....

SECRETO

SECRETO

FORMULARIO "D"

UNIVERSIDAD DEL TRABAJO DEL URUGUAY

APELLIDOS PATERNO Y MATERNO [redacted]

NOMBRES COMPLETOS [redacted]

ESTADO CIVIL.....

NOMBRE DEL CONYUGE.....

FECHA Y LUGAR DE NACIMIENTO..CON INDICACION DEL DEPARTAMENTO.....

1/8/57.....

CEDULA DE IDENTIDAD..Nº....1.595.020.....DEPARTAMENTO.[redacted]

CREDENCIAL CIVICA Serie:....RO.....Nº...5634.....1

DOMICILIO DE LOS ULTIMOS 10 años.....

[redacted] San Gregorio .....DEPARTAMENTO.....

.....

CARACTER DEL CARGO QUE DESEMPEÑA.[redacted].....

LUGAR DE TRABAJO ANTERIOR.....

LUGAR DE TRABAJO ACTUAL..U.T.E..C.B..[redacted]

SI HA TENIDO TRASLADOS DE DONDE A DONDE.....

FECHA DE INGRESO A LA ADMINISTRACION PUBLICA.....

FECHA DE INGRESO A UTU...4/8/78.....

ESTUDIOS CURSADOS CON ESPECIFICACION DE LA INSTITUCION Y LOCALIDAD

.....

.....

OBSERVACIONES:.....

.....[redacted]

.....

53990

SECRETO

FORMULARIO "D"

UNIVERSIDAD DEL TRABAJO DEL URUGUAY

APELLIDOS PATERNO Y MATERNO:.....

NOMBRES COMPLETOS.....

ESTADO CIVIL.....

NOMBRE DEL CONYUGE.....

FECHA Y LUGAR DE NACIMIENTO..CON.INDICACION DEL DEPARTAMENTO.....

.....

.....

CEDULA DE IDENTIDAD..Nº.....DEPARTAMENTO.....

CREDENCIAL CIVICA Serie:.....Nº.....

DOMICILIO DE LOS ULTIMOS 10 años.....

.....DEPARTAMENTO.....

.....

CARACTER DEL CARGO QUE DESEMPEÑA.....

LUGAR DE TRABAJO ANTERIOR.....

LUGAR DE TRABAJO ACTUAL.....

SI HA TENIDO TRASLADOS DE DONDE A DONDE.....

FECHA DE INGRESO A LA ADMINISTRACION PUBLICA.....

FECHA DE INGRESO A UTU.....

ESTUDIOS CURSADOS CON ESPECIFICACION DE LA INSTITUCION Y LOCALIDAD

.....

.....

OBSERVACIONES:.....

.....

.....

53991

SECRETO

FORMULARIO "D"

UNIVERSIDAD DEL TRABAJO DEL URUGUAY

APELLIDOS PATERNO Y MATERNO: CABRERA VALLARINO

NOMBRES COMPLETOS: Anibal

ESTADO CIVIL.....

NOMBRE DEL CONYUGE.....

FECHA Y LUGAR DE NACIMIENTO..CON INDICACION DEL DEPARTAMENTO.....
5/2/52

CEDULA DE IDENTIDAD..Nº 58572 DEPARTAMENTO [redacted]

CREDENCIAL CIVICA Serie: CBA Nº [redacted] 1

DOMICILIO DE LOS ULTIMOS 10 años.....

[redacted] 163 Santa Lucía DEPARTAMENTO [redacted]

.....

CARACTER DEL CARGO QUE DESEMPEÑA [redacted]

LUGAR DE TRABAJO ANTERIOR.....

LUGAR DE TRABAJO ACTUAL U.T.U Centro Docente Santa Lucía

SI HA TENIDO TRASLADOS DE DONDE A DONDE.....

FECHA DE INGRESO A LA ADMINISTRACION PUBLICA.....

FECHA DE INGRESO A UTU 26/9/78

ESTUDIOS CURSADOS CON ESPECIFICACION DE LA INSTITUCION Y LOCALIDAD

.....

.....

OBSERVACIONES:.....

[redacted]

.....

53992

SECRETO

RECIBIDO

FORMULARIO "D"

UNIVERSIDAD DEL TRABAJO DEL URUGUAY

APELLIDOS PATERNO Y MATERNO: MARTELLETTI SCAGLIA

NOMBRES COMPLETOS Juan Carlos

ESTADO CIVIL.....

NOMBRE DEL CONYUGE.....

FECHA Y LUGAR DE NACIMIENTO..CON.INDICACION DEL DEPARTAMENTO.....

1/9/38.....

CEDULA DE IDENTIDAD..Nº 27.120 DEPARTAMENTO Canelones

CREDENCIAL CIVICA Serie: CBA Nº 11.607

DOMICILIO DE LOS ULTIMOS 10 años.....

Wáshington Bletrán s/n Sata Lucía DEPARTAMENTO Canelones

.....

CARACTER DEL CARGO QUE DESEMPEÑA Docente Biología

LUGAR DE TRABAJO ANTERIOR.....

LUGAR DE TRABAJO ACTUAL U.T. Centro Docente Santa Lucía

SI HA TENIDO TRASLADOS DE DONDE A DONDE.....

FECHA DE INGRESO A LA ADMINISTRACION PUBLICA.....

FECHA DE INGRESO A UTU 30/9/78

ESTUDIOS CURSADOS CON ESPECIFICACION DE LA INSTITUCION Y LOCALIDAD

.....

.....

OBSERVACIONES:.....

.....[redacted]

.....53993

[illegible]

SE[illegible]

FORMULARIO "D"

UNIVERSIDAD DEL TRABAJO DEL URUGUAY

APELLIDOS PATERNO Y MATERNO: [redacted]

NOMBRES COMPLETOS Angel Venancio

ESTADO CIVIL.....

NOMBRE DEL CONYUGE.....

FECHA Y LUGAR DE NACIMIENTO..CON.INDICACION DEL DEPARTAMENTO.....
12/11/34

CEDULA DE IDENTIDAD..Nº 28.773 .....DEPARTAMENTO [redacted]

CREDENCIAL CIVICA Serie: ZAA .....Nº 38.780 1

DOMICILIO DE LOS ULTIMOS 10 años.....

25 de Agosto 275 .....DEPARTAMENTO.....

.....

CARACTER DEL CARGO QUE DESEMPEÑA [redacted]

LUGAR DE TRABAJO ANTERIOR.....

LUGAR DE TRABAJO ACTUAL U.T.U C.D. Cabo[illegible] [redacted]

SI HA TENIDO TRASLADOS DE DONDE A DONDE.....

FECHA DE INGRESO A LA ADMINISTRACION PUBLICA.....

FECHA DE INGRESO A UTU...30/10/78.....

ESTUDIOS CURSADOS CON ESPECIFICACION DE LA INSTITUCION Y LOCALIDAD

.....

.....

OBSERVACIONES:.....

[redacted]

.....

53994

SE[illegible]

SEC

FORMULARIO "D"

UNIVERSIDAD DEL TRABAJO DEL URUGUAY

APELLIDOS PATERNO Y MATERNO: [redacted]

NOMBRES COMPLETOS: [redacted]

ESTADO CIVIL.....

NOMBRE DEL CONYUGE.....

FECHA Y LUGAR DE NACIMIENTO..CON.INDICACION DEL DEPARTAMENTO.....

9/5/57

CEDULA DE IDENTIDAD..Nº 33.979 DEPARTAMENTO [redacted]

CREDENCIAL CIVICA Serie: AA Nº 33479 1

DOMICILIO DE LOS ULTIMOS 10 años.....

Treinta y Tres 333 DEPARTAMENTO.....

.....

CARACTER DEL CARGO QUE DESEMPEÑA Docente Física

LUGAR DE TRABAJO ANTERIOR.....

LUGAR DE TRABAJO ACTUAL U.T.U. C.D. Dpto. [redacted]

SI HA TENIDO TRASLADOS DE DONDE A DONDE.....

FECHA DE INGRESO A LA ADMINISTRACION PUBLICA.....

FECHA DE INGRESO A UTU 2/6/78

ESTUDIOS CURSADOS CON ESPECIFICACION DE LA INSTITUCION Y LOCALIDAD

.....

.....

.....

OBSERVACIONES:.....

.....

.....

53995

[redacted]

SECRETO

FORMULARIO "D"

UNIVERSIDAD DEL TRABAJO DEL URUGUAY

APELLIDOS PATERNO Y MATERNO: [redacted]

NOMBRES COMPLETOS [redacted]

ESTADO CIVIL.....

NOMBRE DEL CONYUGE.....

FECHA Y LUGAR DE NACIMIENTO..CON.INDICACION DEL DEPARTAMENTO.....
4/12/49
.....

CEDULA DE IDENTIDAD..Nº 22.912 DEPARTAMENTO [redacted]

CREDENCIAL CIVICA Serie: 744 Nº 33.909 1

DOMICILIO DE LOS ULTIMOS 10 años.....
25 de Mayo 463 DEPARTAMENTO.....
.....

CARACTER DEL CARGO QUE DESEMPEÑA [redacted]

LUGAR DE TRABAJO ANTERIOR.....

LUGAR DE TRABAJO ACTUAL U.T.U. C.D. [redacted]

SI HA TENIDO TRASLADOS DE DONDE A DONDE.....

FECHA DE INGRESO A LA ADMINISTRACION PUBLICA.....

FECHA DE INGRESO A UTU 11/10/78

ESTUDIOS CURSADOS CON ESPECIFICACION DE LA INSTITUCION Y LOCALIDAD
.....
.....

OBSERVACIONES:.....
.....
[redacted]
.....

53996 SECRETO

SEC[illegible])

FORMULARIO "D"

UNIVERSIDAD DEL TRABAJO DEL URUGUAY

APELLIDOS PATERNO Y MATERNO.[redacted].....

NOMBRES COMPLETOS.[redacted].....

ESTADO CIVIL.....

NOMBRE DEL CONYUGE.....

FECHA Y LUGAR DE NACIMIENTO..CON.INDICACION DEL DEPARTAMENTO.....

[redacted].....

CEDULA DE IDENTIDAD..Nº..[redacted].....DEPARTAMENTO.....

CREDENCIAL CIVICA Serie:...[redacted].....Nº...[redacted].....1

DOMICILIO DE LOS ULTIMOS 10 años.....

[redacted].....DEPARTAMENTO.....

.....

CARACTER DEL CARGO QUE DESEMPEÑA..[redacted]

LUGAR DE TRABAJO ANTERIOR.....

LUGAR DE TRABAJO ACTUAL.U.T.U.....

SI HA TENIDO TRASLADOS DE DONDE A DONDE.....

FECHA DE INGRESO A LA ADMINISTRACION PUBLICA.....

FECHA DE INGRESO A UTU...13/11/70.....

ESTUDIOS CURSADOS CON ESPECIFICACION DE LA INSTITUCION Y LOCALIDAD

.....

.....

OBSERVACIONES:.....

.....[redacted].....

.....[redacted].....

53997 SEC[illegible])

SECRETO

FORMULARIO "D"

UNIVERSIDAD DEL TRABAJO DEL URUGUAY

APELLIDOS PATERNO Y MATERNO [redacted]

NOMBRES COMPLETOS [redacted]

ESTADO CIVIL.....

NOMBRE DEL CONYUGE.....

FECHA Y LUGAR DE NACIMIENTO..CON.INDICACION DEL DEPARTAMENTO.....
[redacted]

CEDULA DE IDENTIDAD..Nº [redacted] DEPARTAMENTO.....

CREDENCIAL CIVICA Serie: [redacted] Nº [redacted]

DOMICILIO DE LOS ULTIMOS 10 años.....

[redacted] DEPARTAMENTO.....

.....

CARACTER DEL CARGO QUE DESEMPEÑA. [redacted]

LUGAR DE TRABAJO ANTERIOR.....

LUGAR DE TRABAJO ACTUAL [redacted]

SI HA TENIDO TRASLADOS DE DONDE A DONDE.....

FECHA DE INGRESO A LA ADMINISTRACION PUBLICA.....

FECHA DE INGRESO A UTU.....[redacted].....

ESTUDIOS CURSADOS CON ESPECIFICACION DE LA INSTITUCION Y LOCALIDAD

.....

.....

OBSERVACIONES:.....

.....

.....53993.....

[redacted]

SECRETO

FORMULARIO "D"

UNIVERSIDAD DEL TRABAJO DEL URUGUAY

APELLIDOS PATERNO Y MATERNO: [redacted] JAUCH

NOMBRES COMPLETOS [redacted] Wolf

ESTADO CIVIL.....

NOMBRE DEL CONYUGE.....

FECHA Y LUGAR DE NACIMIENTO..CON INDICACION DEL DEPARTAMENTO.....
16/7/32
.....

CEDULA DE IDENTIDAD..Nº.....DEPARTAMENTO.....

CREDENCIAL CIVICA Serie:.....Nº.....1

DOMICILIO DE LOS ULTIMOS 10 años.....
[redacted] 1540 apto 5
.....DEPARTAMENTO.....

.....

CARACTER DEL CARGO QUE DESEMPEÑA [redacted]

LUGAR DE TRABAJO ANTERIOR.....

LUGAR DE TRABAJO ACTUAL U.T.U

SI HA TENIDO TRASLADOS DE DONDE A DONDE.....

FECHA DE INGRESO A LA ADMINISTRACION PUBLICA.....

FECHA DE INGRESO A UTU.....13/11/78.....

ESTUDIOS CURSADOS CON ESPECIFICACION DE LA INSTITUCION Y LOCALIDAD

.....

.....

OBSERVACIONES:.....

.....

.....[redacted].....

53999

SECRETO

ESTRICTAMENTE CONFIDENCIAL

UNIVERSIDAD DE LA REPUBLICA

PROPUESTA DE DESIGNACION

APELLIDOS 1º y 2º VARELA SIANDRA

NOMBRE COMPLETO OSCAR LUIS

CEDULA DE IDENTIDAD Nº751.048 Montevideo

CREDENCIAL CIVICA (Serie) BPB (Número) 8414

FECHA Y LUGAR DE NACIMIENTO Montevideo, 4 de agosto de 1938

PROFESION ABOGADO Doctor en Derecho y Ciencias Sociales

OCUPACION ACTUAL Y ANTERIORES ABOGADO DIVISION JURIDICA DEL CONAE, PROF. Univ. de la ESCUELA DE PSICOLOGIA Y CONAE

DENOMINACION DEL CARGO DOCENTE GRADO 3 40 Hrs. semanales, en partida global
(Grado, Materia y Escalafón)

TIPO DE PROVISION DEL CARGO INTERINO
(Interino o titular)

CARACTER DEL CARGO DOCENTE
(docente o administrativo o servicios generales)

DURACION DEL CARGO DOCENTE HASTA EL 31/12/78
(en el caso de Facultades y Escuelas)

DOMICILIO ACTUAL Y ANTERIORES CIUDAD DE CALVI Nº949

TELEFONO 39.47.81

OPINION DEL JERARCA SOBRE EL CANDIDATO PROPUESTO Y LA NECESIDAD DE SU DESIGNACION

La vinculación del Dr. Varela al Instituto contribuirá a suplir nuestras necesidades en las áreas de la sociología jurídica, la teoría sociológica y la sociología de las relaciones industriales. Es catedrático de Antropología Filosófica en la Escuela Universitaria de Psicología, estuvo vinculado a la organización del primer congreso Latinoamericano de Sociología. Como asesor letrado del CONAE y por su vinculación al grupo de técnicos que estudian la reorganización jurídica de las organizaciones laborales está intimamente vinculado a temas de notoria importancia social.

Firma del jerarca que propone
Pie de firma
ULISES F. GRANCERAS
DIRECTOR
INSTITUTO DE ESTUDIOS SOCIALES

ATENCION - TODA PROPUESTA DEBE CONSTAR DE ORIGINAL Y SIETE COPIAS LEGIBLES
(solamente el original debe ser firmado).

Montevideo, 19 OCT. 1978

5314/78

Pase a r ficial de Enlace del CO. SE. NA. ante la Universidad, Cnel. Don Mario Larrauri, a sus efectos.

[redacted] 54000

JORGE A. ANSELMI
RECTOR INTERVENTOR

MINISTERIO DE DEFENSA NACIONAL

DIRECCION GENERAL DE INFORMACION DE DEFENSA

A. G. I. I.

DIV. MICROFILMACION

ROLLO N° 895
(BC)

ACTA DE CIERRE DE MICROFILMACION:

LUGAR DE LA MICROFILMACION: (ORGANISMO) DIRECCION GENERAL DE INFORMACION DE DEFENSA.-

FECHA DE FINALIZACION DE LA MICROFILMACION: 26 de julio de 1989.-

DENOMINACION DE LA DOCUMENTACION: DOCUMENTACION DEL ES.MA.CO. R.E.2815/87 DEL DPTO. I DE LA D.G.I.D..-

IDENTIFICACION DEL ULTIMO ORIGINAL MICROFILMADO: Fs. 54000- Propuesta de Designacion de la Universidad de la República.-

OPERARIO/S: Cbo.2da. C. Blanco.-

REDUCCION DE IMAGEN: 29 X

SISTEMA EMPLEADO: STANDARD

ROLLO SIMULTANEO: NO

VISTO: Una vez comprobadas las características que contiene el último documento microfilmado en el cierre del acta, se da por finalizada la microfilmación, firmando para su constancia el funcionario responsable y la Dirección de la Oficina, como aval de la autenticidad de este rollo.-

El Encargado de la Division Microfilmación
S.O.M.
Juan Carlos Martinez

El Jefe del AGII DE LA D.G.I.D.
A.G.Tte. Crel.
Pedro Barneix

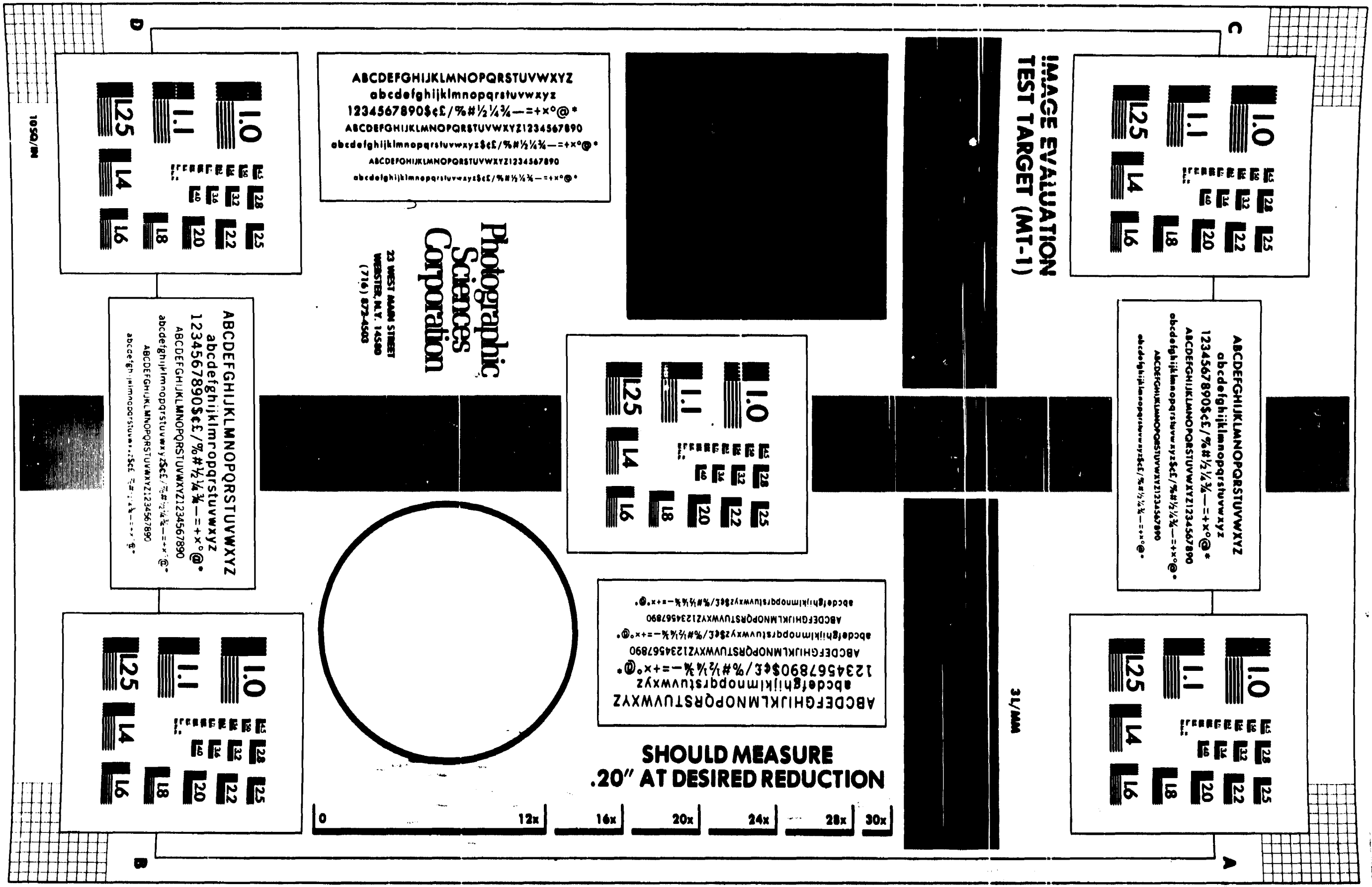
IMAGE EVALUATION
TEST TARGET (MT-1)
Photographic
Sciences
Corporation
23 WEST MAIN STREET
WEBSTER, N.Y. 14580
(716) 872-4500
SHOULD MEASURE
.20" AT DESIRED REDUCTION
31/MM
1950/BN

FIN

ROLLO

895